



정책자료 2021-03

# 2021년 빈곤통계연보

소득보장정책연구실



## ■ 연구진

연구책임자	<b>여유진</b>	한국보건사회연구원 선임연구위원
공동연구진	<b>하은솔</b>	한국보건사회연구원 전문연구위원
	<b>이원진</b>	한국보건사회연구원 부연구위원

정책자료 2021-03

## 2021년 빈곤통계연보

발행일	2021년 12월
발행인	이태수
발행처	한국보건사회연구원
주소	[30147]세종특별자치시 시청대로 370 세종국책연구단지 사회정책동(1~5층)
전화	대표전화: 044)287-8000
홈페이지	<a href="http://www.kihasa.re.kr">http://www.kihasa.re.kr</a>
등록	1999년 4월 27일(제2015-000007호)
인쇄처	(주)에이치에이엔컴퍼니

---

© 한국보건사회연구원 2021  
ISBN 978-89-6827-793-1 93330  
<https://doi.or.kr/10.23060/kihasa.f.2021.03>

## 발간사

한 사회의 건강성을 살피는데 가장 빈번하게 고려되는 지표는 빈곤과 불평등 수준을 파악하도록 돕는 지표들이다. 빈곤과 불평등 같은 소득분배구조의 실태를 정확하게 이해하는 일은 한국 사회의 문제점을 진단하고 정책적 대안을 모색하는 데 필수 작업이라고 할 수 있다. 이러한 이유로 빈곤과 소득분배 지표는 관련 연구자뿐 아니라 정책결정자와 일반 국민으로부터 많은 관심을 받아왔다. 최근에는 세분화된 소득분배 통계자료에 대한 수요도 지속적으로 증가하고 있다. 『빈곤통계연보』는 이러한 학문적, 정책적 수요에 대응하고자 2006년 처음 발간되었으며, 올해로 16번째 보고서를 발간하게 되었다.

매년 발간되는 『빈곤통계연보』는 단지 소득 빈곤 및 불평등 지표의 시계열을 추가하고 최근 수치를 더하는 것에 머물지 않고, 어떤 통계치에 수요가 있는지를 찾아 더 많은 정보를 제공하고자 하였다. 또한 변화되는 정책 환경에 맞는 통계 정보를 제공하고자 하였다. 최근에도 연령 범주별, 지표 뿐 아니라 특정 인구집단 및 가구형태에 초점을 둔 빈곤지표 및 자산분배와 관련된 통계를 추가하는 등 개선을 시도하여 왔다.

기존 보고서에서는 통계청 <가계동향조사>와 <가계금융복지조사> 원자료를 활용하여 산출된 지표를 병행 제시하였으나 올해 보고서부터는 이를 <가계금융복지조사>로 일원화하였다. 또한 매년 1월 말에서 2월 초에 통계청에서 <가계금융복지조사> 원자료를 공개하는 점을 감안하여 올해 보고서에서는 전년과 동일하게 2019년까지의 지표만을 산출하는 대신, 젠더 관련 지표와 소득-자산 통합 지표를 좀 더 보강하여 제시하였다. 따라서 올해 보고서는 『빈곤통계연보』 개편을 위한 징검다리 성격의 보고서로 기획되었음을 밝힌다.

---

---

이 보고서는 한국보건사회연구원의 소득보장정책연구실 연구진을 대표하여 여유진 선임연구위원과 이원진 부연구위원, 하은솔 전문연구원의 수고로 작성되었다. 통계치를 정확히 추정하고 독자들이 읽기 편한 형태로 제시하기 위해 노력한 연구진의 노력에 감사한다. 그리고 『빈곤통계연보』의 개선을 위하여 소중한 의견을 주신 많은 분들께 심심한 감사의 인사를 전한다. 양질의 지표 생산과 『빈곤통계연보』의 발간에 이용자와 정책 전문가들의 의견은 큰 힘이 되고 있다.

『빈곤통계연보』가 소득 및 자산의 분배와 관련된 주제를 연구하는 연구자들은 물론이고 우리 사회의 변화에 관심을 갖고 있는 정책 담당자, 전문가, 학생 등 다양한 계층에게 활용되기를 바란다.

2021년 12월  
한국보건사회연구원 원장  
이 태 수



# 목 차

KOREA INSTITUTE FOR HEALTH AND SOCIAL AFFAIRS



Abstract .....	1
일러두기 .....	5
요 약 .....	7
<b>제1장 개요 .....</b>	<b>29</b>
제1절 빈곤통계 생산 배경 및 목적 .....	31
제2절 빈곤통계 생산 방법 .....	32
제3절 2021년 『빈곤통계연보』의 구성 .....	39
<b>제2장 빈곤 및 중간계층 분포 .....</b>	<b>41</b>
제1절 상대적 빈곤 .....	43
제2절 중간계층 분포 .....	48
<b>제3장 인구 유형별 빈곤 .....</b>	<b>51</b>
제1절 연령 범주별 빈곤 .....	53
제2절 노인 빈곤 .....	61
제3절 아동 빈곤 .....	63
제4절 청년 빈곤 .....	65
제5절 장애인 빈곤 .....	67
제6절 취업자 빈곤 .....	69
제7절 여성가구주가구 빈곤 .....	72
제8절 한부모가구 빈곤 .....	74
제9절 1인 가구 빈곤 .....	76

---

<b>제4장 불평등</b> .....	<b>83</b>
제1절 소득점유율 .....	85
제2절 분위수배율 .....	91
제3절 지니계수 .....	95
<b>제5장 자산분포</b> .....	<b>97</b>
제1절 소득분위별 자산점유율 .....	99
제2절 자산분위별 자산점유율 .....	124
제3절 자산분배지표 .....	137
<b>참고문헌</b> .....	<b>149</b>
<b>부 록</b> .....	<b>151</b>
1. 빈곤지수 .....	151
2. 불평등지수 .....	153
3. 주요 국가의 빈곤 및 불평등 .....	156

# 표 목차

KOREA INSTITUTE FOR HEALTH AND SOCIAL AFFAIRS



〈표 1〉 성별 상대적 빈곤율(중위 50% 기준) .....	7
〈표 2〉 성별 인구 유형별 상대적 빈곤율(중위 50% 기준) .....	19
〈표 3〉 성별 소득분배율 .....	23
〈표 4〉 성별 지니계수 .....	24
〈표 5〉 성별 중위자산 기준 빈곤율(중위 50%, 개인단위, 균등화된 자산 기준) .....	25
〈표 6〉 성별 중위자산 지니계수(중위 50%, 개인단위, 균등화된 자산 기준) .....	27
〈표 2-1〉 중위 소득·지출 기준 빈곤율 .....	44
〈표 2-2〉 중위 소득·지출 기준 여성 빈곤율 .....	44
〈표 2-3〉 중위 소득·지출 기준 남성 빈곤율 .....	44
〈표 2-4〉 중위 소득·지출 기준 가구 빈곤율 .....	45
〈표 2-5〉 중위 소득·지출 기준 여성가구주가구 빈곤율 .....	45
〈표 2-6〉 중위 소득·지출 기준 남성가구주가구 빈곤율 .....	45
〈표 2-7〉 중위 소득·지출 기준 소득갭비율 .....	46
〈표 2-8〉 중위 소득·지출 기준 여성 소득갭비율 .....	46
〈표 2-9〉 중위 소득·지출 기준 남성 소득갭비율 .....	46
〈표 2-10〉 중위 소득·지출 기준 빈곤갭비율 .....	47
〈표 2-11〉 중위 소득·지출 기준 여성 빈곤갭비율 .....	47
〈표 2-12〉 중위 소득·지출 기준 남성 빈곤갭비율 .....	47
〈표 2-13〉 중위 소득·지출 50~150% 분포 .....	49
〈표 2-14〉 중위 소득·지출 여성 50~150% 분포 .....	49
〈표 2-15〉 중위 소득·지출 남성 50~150% 분포 .....	49
〈표 2-16〉 중위 소득·지출 50~150% 가구 분포 .....	50
〈표 2-17〉 중위 소득·지출 50~150% 여성가구주가구 분포 .....	50
〈표 2-18〉 중위 소득·지출 50~150% 남성가구주가구 분포 .....	50
〈표 3-1〉 18세 미만 빈곤율(중위 소득·지출) .....	54
〈표 3-2〉 18세 미만 여성 빈곤율(중위 소득·지출) .....	54
〈표 3-3〉 18세 미만 남성 빈곤율(중위 소득·지출) .....	54

〈표 3-4〉 18~25세 빈곤율(중위 소득·지출) .....	55
〈표 3-5〉 18~25세 여성 빈곤율(중위 소득·지출) .....	55
〈표 3-6〉 18~25세 남성 빈곤율(중위 소득·지출) .....	55
〈표 3-7〉 26~40세 빈곤율(중위 소득·지출) .....	56
〈표 3-8〉 26~40세 여성 빈곤율(중위 소득·지출) .....	56
〈표 3-9〉 26~40세 남성 빈곤율(중위 소득·지출) .....	56
〈표 3-10〉 41~50세 빈곤율(중위 소득·지출) .....	57
〈표 3-11〉 41~50세 여성 빈곤율(중위 소득·지출) .....	57
〈표 3-12〉 41~50세 남성 빈곤율(중위 소득·지출) .....	57
〈표 3-13〉 51~65세 빈곤율(중위 소득·지출) .....	58
〈표 3-14〉 51~65세 여성 빈곤율(중위 소득·지출) .....	58
〈표 3-15〉 51~65세 남성 빈곤율(중위 소득·지출) .....	58
〈표 3-16〉 66~75세 빈곤율(중위 소득·지출) .....	59
〈표 3-17〉 66~75세 여성 빈곤율(중위 소득·지출) .....	59
〈표 3-18〉 66~75세 남성 빈곤율(중위 소득·지출) .....	59
〈표 3-19〉 76세 이상 빈곤율(중위 소득·지출) .....	60
〈표 3-20〉 76세 이상 여성 빈곤율(중위 소득·지출) .....	60
〈표 3-21〉 76세 이상 남성 빈곤율(중위 소득·지출) .....	60
〈표 3-22〉 노인 빈곤율(중위 소득·지출) .....	62
〈표 3-23〉 여성 노인 빈곤율(중위 소득·지출) .....	62
〈표 3-24〉 남성 노인 빈곤율(중위 소득·지출) .....	62
〈표 3-25〉 아동 빈곤율(중위 소득·지출) .....	64
〈표 3-26〉 여성 아동 빈곤율(중위 소득·지출) .....	64
〈표 3-27〉 남성 아동 빈곤율(중위 소득·지출) .....	64
〈표 3-28〉 청년 빈곤율(중위 소득·지출) .....	66
〈표 3-29〉 여성 청년 빈곤율(중위 소득·지출) .....	66
〈표 3-30〉 남성 청년 빈곤율(중위 소득·지출) .....	66





〈표 3-31〉 장애인 빈곤율(중위 소득·지출) .....	68
〈표 3-32〉 여성 장애인 빈곤율(중위 소득·지출) .....	68
〈표 3-33〉 남성 장애인 빈곤율(중위 소득·지출) .....	68
〈표 3-34〉 취업자 빈곤율(중위 소득·지출) .....	70
〈표 3-35〉 여성 취업자 빈곤율(중위 소득·지출) .....	70
〈표 3-36〉 남성 취업자 빈곤율(중위 소득·지출) .....	70
〈표 3-37〉 65세 미만 취업자 빈곤율(중위 소득·지출) .....	71
〈표 3-38〉 65세 미만 여성 취업자 빈곤율(중위 소득·지출) .....	71
〈표 3-39〉 65세 미만 남성 취업자 빈곤율(중위 소득·지출) .....	71
〈표 3-40〉 여성가구주가구 빈곤율(중위 소득·지출) .....	73
〈표 3-41〉 남성가구주가구 빈곤율(중위 소득·지출) .....	73
〈표 3-42〉 한부모가구 빈곤율(중위 소득·지출) .....	75
〈표 3-43〉 여성 한부모가구 빈곤율(중위 소득·지출) .....	75
〈표 3-44〉 남성 한부모가구 빈곤율(중위 소득·지출) .....	75
〈표 3-45〉 1인가구 빈곤율(중위 소득·지출) .....	77
〈표 3-46〉 여성 1인가구 빈곤율(중위 소득·지출) .....	77
〈표 3-47〉 남성 1인가구 빈곤율(중위 소득·지출) .....	77
〈표 3-48〉 청년(19-34세) 1인가구 빈곤율(중위 소득·지출) .....	78
〈표 3-49〉 여성 청년(19-34세) 1인가구 빈곤율(중위 소득·지출) .....	78
〈표 3-50〉 남성 청년(19-34세) 1인가구 빈곤율(중위 소득·지출) .....	78
〈표 3-51〉 장년(35-49세) 1인가구 빈곤율(중위 소득·지출) .....	79
〈표 3-52〉 여성 장년(35-49세) 1인가구 빈곤율(중위 소득·지출) .....	79
〈표 3-53〉 남성 장년(35-49세) 1인가구 빈곤율(중위 소득·지출) .....	79
〈표 3-54〉 중년(50-64세) 1인가구 빈곤율(중위 소득·지출) .....	80
〈표 3-55〉 여성 중년(50-64세) 1인가구 빈곤율(중위 소득·지출) .....	80
〈표 3-56〉 남성 중년(50-64세) 1인가구 빈곤율(중위 소득·지출) .....	80
〈표 3-57〉 노년(65세 이상) 1인가구 빈곤율(중위 소득·지출) .....	81

〈표 3-58〉 여성 노년(65세 이상) 1인가구 빈곤율(중위 소득·지출) .....	81
〈표 3-59〉 남성 노년(65세 이상) 1인가구 빈곤율(중위 소득·지출) .....	81
〈표 4-1〉 시장소득 소득점유율 .....	86
〈표 4-2〉 여성 시장소득 소득점유율 .....	86
〈표 4-3〉 남성 시장소득 소득점유율 .....	86
〈표 4-4〉 경상소득 소득점유율 .....	87
〈표 4-5〉 여성 경상소득 소득점유율 .....	87
〈표 4-6〉 남성 경상소득 소득점유율 .....	87
〈표 4-7〉 가처분소득 소득점유율 .....	88
〈표 4-8〉 여성 가처분소득 소득점유율 .....	88
〈표 4-9〉 남성 가처분소득 소득점유율 .....	88
〈표 4-10〉 소비지출점유율 .....	89
〈표 4-11〉 여성 소비지출점유율 .....	89
〈표 4-12〉 남성 소비지출점유율 .....	89
〈표 4-13〉 가계지출점유율 .....	90
〈표 4-14〉 여성 가계지출점유율 .....	90
〈표 4-15〉 남성 가계지출점유율 .....	90
〈표 4-16〉 분위수배율(P90/10) .....	92
〈표 4-17〉 여성 분위수배율(P90/10) .....	92
〈표 4-18〉 남성 분위수배율(P90/10) .....	92
〈표 4-19〉 분위수배율(P90/50) .....	93
〈표 4-20〉 여성 분위수배율(P90/50) .....	93
〈표 4-21〉 남성 분위수배율(P90/50) .....	93
〈표 4-22〉 분위수배율(P80/20) .....	94
〈표 4-23〉 여성 분위수배율(P80/20) .....	94
〈표 4-24〉 남성 분위수배율(P80/20) .....	94
〈표 4-25〉 지니계수 .....	95



〈표 4-26〉 여성 지니계수 .....	95
〈표 4-27〉 남성 지니계수 .....	95
〈표 5-1〉 가처분소득분위별 총자산점유율 .....	100
〈표 5-2〉 여성 가처분소득분위별 총자산점유율 .....	101
〈표 5-3〉 남성 가처분소득분위별 총자산점유율 .....	101
〈표 5-4〉 가처분소득분위별 순자산점유율 .....	102
〈표 5-5〉 여성 가처분소득분위별 순자산점유율 .....	103
〈표 5-6〉 남성 가처분소득분위별 순자산점유율 .....	103
〈표 5-7〉 가처분소득분위별 총부채점유율 .....	104
〈표 5-8〉 여성 가처분소득분위별 총부채점유율 .....	105
〈표 5-9〉 남성 가처분소득분위별 총부채점유율 .....	105
〈표 5-10〉 시장소득분위별 총자산점유율 .....	106
〈표 5-11〉 여성 시장소득분위별 총자산점유율 .....	107
〈표 5-12〉 남성 시장소득분위별 총자산점유율 .....	107
〈표 5-13〉 시장소득분위별 순자산점유율 .....	108
〈표 5-14〉 여성 시장소득분위별 순자산점유율 .....	109
〈표 5-15〉 남성 시장소득분위별 순자산점유율 .....	109
〈표 5-16〉 시장소득분위별 총부채점유율 .....	110
〈표 5-17〉 여성 시장소득분위별 총부채점유율 .....	111
〈표 5-18〉 남성 시장소득분위별 총부채점유율 .....	111
〈표 5-19〉 가처분소득분위별 총자산점유율(가구단위) .....	112
〈표 5-20〉 여성 가처분소득분위별 총자산점유율(가구단위) .....	113
〈표 5-21〉 남성 가처분소득분위별 총자산점유율(가구단위) .....	113
〈표 5-22〉 가처분소득분위별 순자산점유율(가구단위) .....	114
〈표 5-23〉 여성 가처분소득분위별 순자산점유율(가구단위) .....	115
〈표 5-24〉 남성 가처분소득분위별 순자산점유율(가구단위) .....	115
〈표 5-25〉 가처분소득분위별 총부채점유율(가구단위) .....	116

〈표 5-26〉 여성 가처분소득분위별 총부채점유율(가구단위) .....	117
〈표 5-27〉 남성 가처분소득분위별 총부채점유율(가구단위) .....	117
〈표 5-28〉 시장소득분위별 총자산점유율(가구단위) .....	118
〈표 5-29〉 여성 시장소득분위별 총자산점유율(가구단위) .....	119
〈표 5-30〉 남성 시장소득분위별 총자산점유율(가구단위) .....	119
〈표 5-31〉 시장소득분위별 순자산점유율(가구단위) .....	120
〈표 5-32〉 여성 시장소득분위별 순자산점유율(가구단위) .....	121
〈표 5-33〉 남성 시장소득분위별 순자산점유율(가구단위) .....	121
〈표 5-34〉 시장소득분위별 총부채점유율(가구단위) .....	122
〈표 5-35〉 여성 시장소득분위별 총부채점유율(가구단위) .....	123
〈표 5-36〉 남성 시장소득분위별 총부채점유율(가구단위) .....	123
〈표 5-37〉 총자산분위별 총자산점유율 .....	125
〈표 5-38〉 여성 총자산분위별 총자산점유율 .....	126
〈표 5-39〉 남성 총자산분위별 총자산점유율 .....	126
〈표 5-40〉 순자산분위별 순자산점유율 .....	127
〈표 5-41〉 여성 순자산분위별 순자산점유율 .....	128
〈표 5-42〉 남성 순자산분위별 순자산점유율 .....	128
〈표 5-43〉 순자산분위별 순자산점유율: 음(-)의 자산을 '0'으로 치환한 경우 .....	129
〈표 5-44〉 여성 순자산분위별 순자산점유율: 음(-)의 자산을 '0'으로 치환한 경우 .....	130
〈표 5-45〉 남성 순자산분위별 순자산점유율: 음(-)의 자산을 '0'으로 치환한 경우 .....	130
〈표 5-46〉 총자산분위별 총자산점유율(가구단위) .....	131
〈표 5-47〉 여성 총자산분위별 총자산점유율(가구단위) .....	132
〈표 5-48〉 남성 총자산분위별 총자산점유율(가구단위) .....	132
〈표 5-49〉 순자산분위별 순자산점유율(가구단위) .....	133
〈표 5-50〉 여성 순자산분위별 순자산점유율(가구단위) .....	134
〈표 5-51〉 남성 순자산분위별 순자산점유율(가구단위) .....	134
〈표 5-52〉 순자산분위별 순자산점유율: 음(-)의 자산을 '0'으로 치환한 경우(가구단위) ...	135



〈표 5-53〉 여성 순자산분위별 순자산점유율: 음(-)의 자산을 '0'으로 치환한 경우(가구단위) ...	136
〈표 5-54〉 남성 순자산분위별 순자산점유율: 음(-)의 자산을 '0'으로 치환한 경우(가구단위) ...	136
〈표 5-55〉 중위자산 기준 빈곤율 .....	138
〈표 5-56〉 중위자산 기준 여성 빈곤율 .....	139
〈표 5-57〉 중위자산 기준 남성 빈곤율 .....	139
〈표 5-58〉 중위자산 기준 가구 빈곤율 .....	140
〈표 5-59〉 중위자산 기준 여성가구주가구 빈곤율 .....	141
〈표 5-60〉 중위자산 기준 남성가구주가구 빈곤율 .....	141
〈표 5-61〉 자산 지니계수 .....	142
〈표 5-62〉 여성 자산 지니계수 .....	143
〈표 5-63〉 남성 자산 지니계수 .....	143
〈표 5-64〉 중위자산 기준 가구 빈곤율(가구단위) .....	144
〈표 5-65〉 중위자산 기준 여성가구주가구 빈곤율(가구단위) .....	145
〈표 5-66〉 중위자산 기준 남성가구주가구 빈곤율(가구단위) .....	145
〈표 5-67〉 자산 지니계수(가구단위) .....	146
〈표 5-68〉 여성가구주가구 자산 지니계수(가구단위) .....	147
〈표 5-69〉 남성가구주가구 자산 지니계수(가구단위) .....	147
〈부표 1〉 주요 국가 빈곤 수준 .....	156
〈부표 2〉 주요 국가 불평등 수준 .....	171

# 그림 목차

---

[그림 1] 성별 상대적 빈곤율(중위 50% 기준) .....	7
[그림 2] 성별 소득갭비율(위)과 빈곤갭비율(아래)(중위 50% 기준) .....	8
[그림 3] 성별 중위 소득 50~150% 분포 .....	9
[그림 4] 연령별 시장소득 빈곤율(위), 가처분소득 빈곤율(아래)(중위 50% 기준) .....	10
[그림 5] 18세 미만 성별 빈곤율(중위 50% 기준) .....	11
[그림 6] 18~25세 미만 성별 빈곤율(중위 50% 기준) .....	11
[그림 7] 26~40세 미만 성별 빈곤율(중위 50% 기준) .....	12
[그림 8] 41~50세 미만 성별 빈곤율(중위 50% 기준) .....	12
[그림 9] 51~65세 미만 성별 빈곤율(중위 50% 기준) .....	13
[그림 10] 66~76세 미만 성별 빈곤율(중위 50% 기준) .....	13
[그림 11] 76세 이상 성별 빈곤율(중위 50% 기준) .....	14
[그림 12] 성별 노인 빈곤율(중위 50% 기준) .....	14
[그림 13] 성별 아동 빈곤율(중위 50% 기준) .....	15
[그림 14] 성별 청년(19~34세) 빈곤율(중위 50% 기준) .....	15
[그림 15] 성별 장애인 빈곤율(중위 50% 기준) .....	16
[그림 16] 성별 취업자 빈곤율(중위 50% 기준) .....	16
[그림 17] 성별 가구주가구 빈곤율(중위 50% 기준) .....	17
[그림 18] 성별 한부모가구 빈곤율(중위 50% 기준) .....	17
[그림 19] 1인가구 빈곤율(중위 50% 기준) .....	18
[그림 20] 생애주기별 1인가구 빈곤율(2019년, 중위 50% 기준) .....	18
[그림 21] 성별 5분위배율(위), 10분위배율(아래) .....	21
[그림 22] 성별 분위수배율(P90/10)(위), 분위수배율(P80/20)(아래) .....	22
[그림 23] 성별 지니계수 .....	24
[그림 24] 성별 중위자산 기준 빈곤율(중위 50%, 개인단위, 균등화된 자산 기준) .....	25
[그림 25] 생애주기별 중위자산 기준 빈곤율(개인단위, 균등화된 자산 기준, 2019년) .....	26
[그림 26] 성별 중위자산 지니계수(개인단위, 균등화된 자산 기준) .....	26

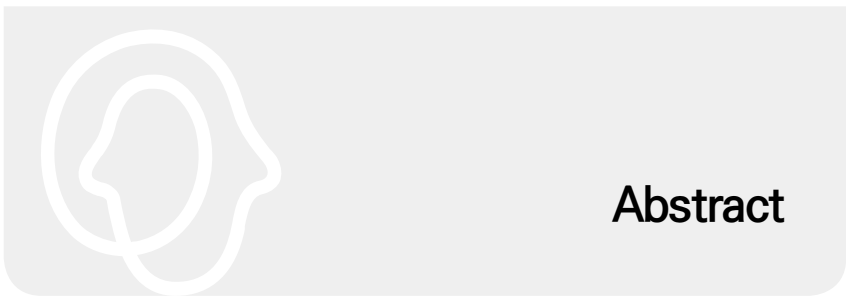

## Abstract

### Statistical Yearbook of Poverty 2021

Project Head: Yeo, Eugene

#### □ Research Aims

- The primary purpose of this research is to produce statistics on poverty and inequality using the most reliable source of data about household income and expenditure in Korea.

#### □ Main Results

- With 50% of median income, poverty rate based on market income is 21.4% and 16.3% by disposable income in 2019.
- The 2019 poverty rate (by disposable income) for men was 14.3%, but the poverty rate for women was 18.1%. Women continue to have higher rates of poverty than men.

## 2 2021년 빈곤통계연보

〈Table 1〉 Poverty rates by sex, poverty line 50%

(unit: %)

		2016	2017	2018	2019
All	Market Income	20.7	20.8	21.0	21.4
	Disposable Income	17.6	17.3	16.7	16.3
Women	Market Income	22.7	22.9	23.1	23.4
	Disposable Income	19.4	19.2	18.7	18.1
Men	Market Income	18.7	18.7	18.8	19.3
	Disposable Income	15.7	15.3	14.6	14.3

Note: Household Financial Welfare Survey includes agriculture and fishery households.  
Source: Korea National Statistical Office, Household Financial Welfare Survey 2016-2019.

- The Gini coefficient is 0.404 with market income and 0.339 with disposable income in 2019.
- In 2019, the Gini coefficient with market income has increased compared to 2018, but the Gini coefficient with disposable income has decreased compared to 2018.

〈Table 2〉 Gini Coefficient

Income	Income		
	Market	Current	Disposable
2016	0.402	0.369	0.355
2017	0.406	0.371	0.354
2018	0.403	0.365	0.345
2019	0.404	0.359	0.339

Note: Household Financial Welfare Survey includes agriculture and fishery households.  
Source: Korea National Statistical Office, Household Financial Welfare Survey 2016-2019.



□ Expected Effects

- This study presents time series data on poverty rate, inequality and middle-class indicators that can be looked to for guidance when searching for ways to improve the National Basic Social Security.
- Policy makers, researchers, and other students will make use of products of our analysis to fulfill their various aims.

Keyword : poverty rate, poverty, inequality, poverty statistics



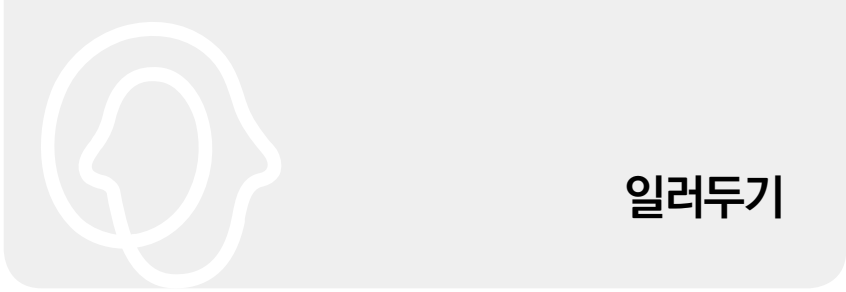

## 일러두기

1. 본 연보의 빈곤지수와 불평등지수를 산출하는 데에는 통계청의 가계금융복지조사가 사용됐음. 소득 및 지출 관련 분석에는 2017~2020년 가계금융복지조사, 자산 관련 분석에는 2012~2020년 가계금융복지조사가 활용됨.
2. 2~4장의 모든 분배지표는 개인단위의 비율로 추정되었으나, 빈곤율의 경우만 '인구 빈곤율('빈곤율'로 표기)'과 더불어 '가구 빈곤율'을 따로 제시함. 예컨대, 노인 빈곤율, 아동 빈곤율, 취업자 빈곤율, 한부모가구 빈곤율 모두 '인구 빈곤율'임. 5장의 분배지표는 개인단위와 가구 단위 분석을 모두 제시함.
3. 분위수배율과 지니계수를 제외한 지표들은 소수점 두 번째 자리에서 반올림함. 분위수배율은 소수점 세 번째 자리에서, 지니계수는 소수점 네 번째 자리에서 반올림함.
4. 상대적 빈곤율 추정 시 사용되는 가구소득 균등화는 OECD 등에서 통상적으로 사용되는 방법과 동일하게 가구소득을 가구원 수의 제곱근으로 나누는 방식을 따름.
5. '부록 3. 주요 국가의 빈곤 및 불평등'에서는 일부 국가의 과거 지표 값이 변동됨. 이는 OECD 공표 자료의 변화를 반영한 것임.



## 1. 빈곤 및 중간계층 분포

[그림 1] 성별 상대적 빈곤율(중위 50% 기준)

(단위: %)

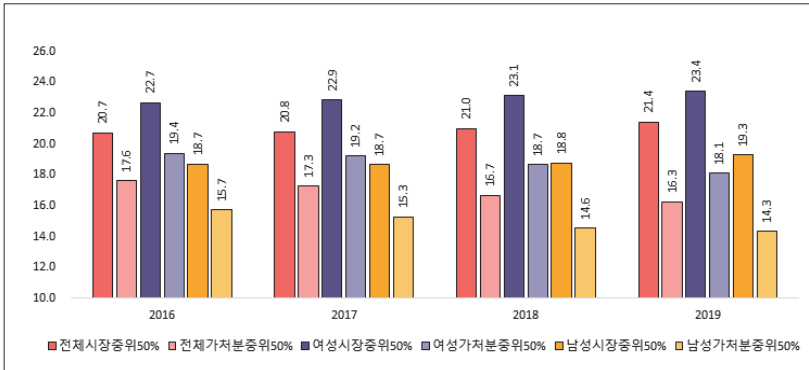

자료: 통계청, 가계금융복지조사 원자료, 각 연도.

(표 1) 성별 상대적 빈곤율(중위 50% 기준)

(단위: %, %p)

구분		2016년	2017년	2018년	2019년	증감률 (2018년 대비)
전체	시장소득	20.7	20.8	21.0	21.4	0.4
	가처분소득	17.6	17.3	16.7	16.3	-0.4
여성	시장소득	22.7	22.9	23.1	23.4	0.3
	가처분소득	19.4	19.2	18.7	18.1	-0.6
남성	시장소득	18.7	18.7	18.8	19.3	0.5
	가처분소득	15.7	15.3	14.6	14.3	-0.3

자료: 통계청, 가계금융복지조사 원자료, 각 연도.

- 2019년 전체 시장소득 기준 빈곤율은 21.4%이고, 여성과 남성 빈곤율은 각각 23.4%, 19.3%로 여성이 4.1% 높음.

○ 2019년 전체 시장소득 기준 빈곤율은 전년 대비 0.4%p 증가하였고, 가처분소득 기준 빈곤율은 0.4%p 감소함. 이러한 경향은 여성과 남성 빈곤율에서도 나타남.

[그림 2] 성별 소득갭비율(위)과 빈곤갭비율(아래)(중위 50% 기준)

(단위: %)

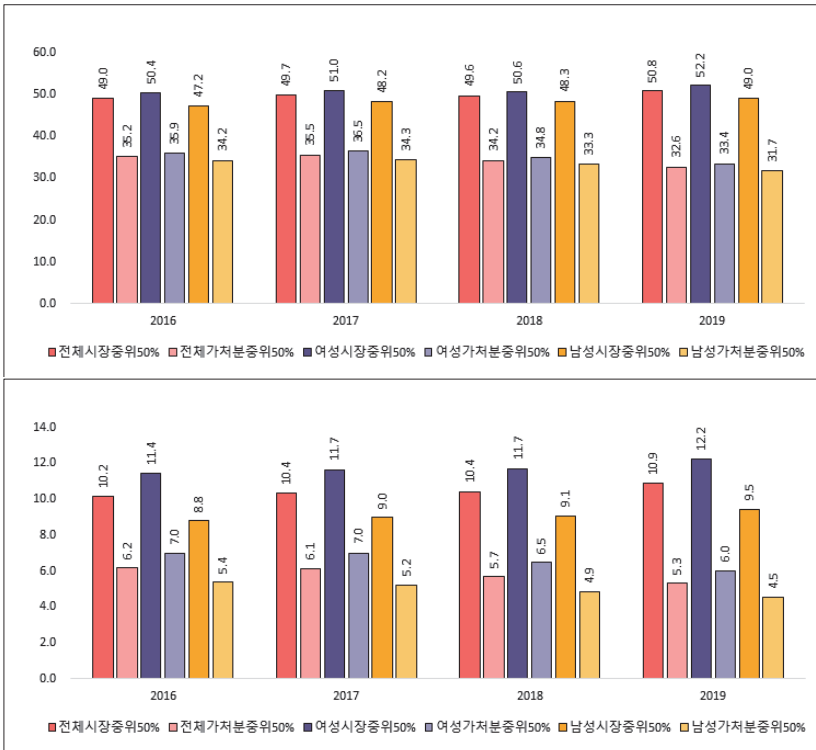

자료: 통계청, 가계금융복지조사 원자료, 각 연도.

- 2019년 시장소득 기준 소득갭비율은 전체 50.8%, 여성과 남성은 각각 52.2%, 49.0%임. 가처분소득 기준 소득갭비율은 전체, 여성, 남성 순으로 32.6%, 33.4%, 31.7%임.
- 2019년 시장소득 기준 빈곤갭비율은 전체 10.9%, 여성과 남성은 각각 12.2%, 9.5%임. 가처분소득 기준 빈곤갭비율은 전체, 여성, 남성 순으로 5.3%, 6.0%, 4.5%임.

[그림 3] 성별 중위 소득 50~150% 분포

(단위: %)

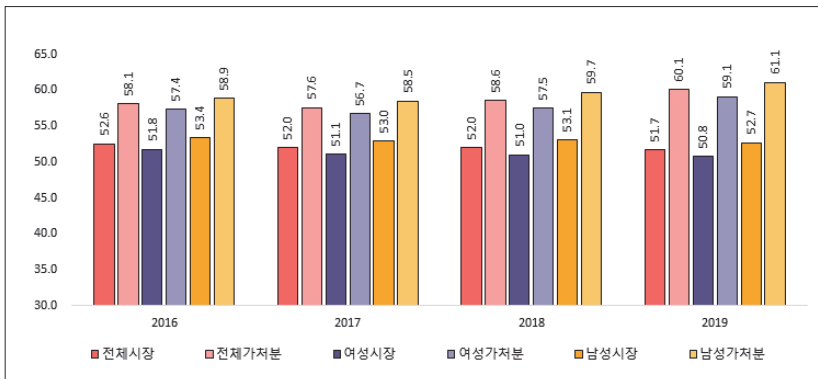

자료: 통계청, 가계금융복지조사 원자료, 각 연도.

- 시장소득 50~150%에 해당되는 중간계층은 2016년 52.6%에서 2019년 51.7%로 0.9%포인트 감소하였음. 가처분소득 기준 중간계층은 2016년 58.1%에서 2019년 60.1%로 2%p 증가하였음.
- 2019년 시장소득 기준 50~150%에 해당되는 여성은 50.8%, 남성은 52.7%임. 가처분소득을 기준으로 하면 중간계층 여성은 59.1%, 남성은 61.1%로 나타남.

## 2. 인구 유형별 빈곤

[그림 4] 연령별 시장소득 빈곤율(위), 가처분소득 빈곤율(아래)(중위 50% 기준)

(단위: %)

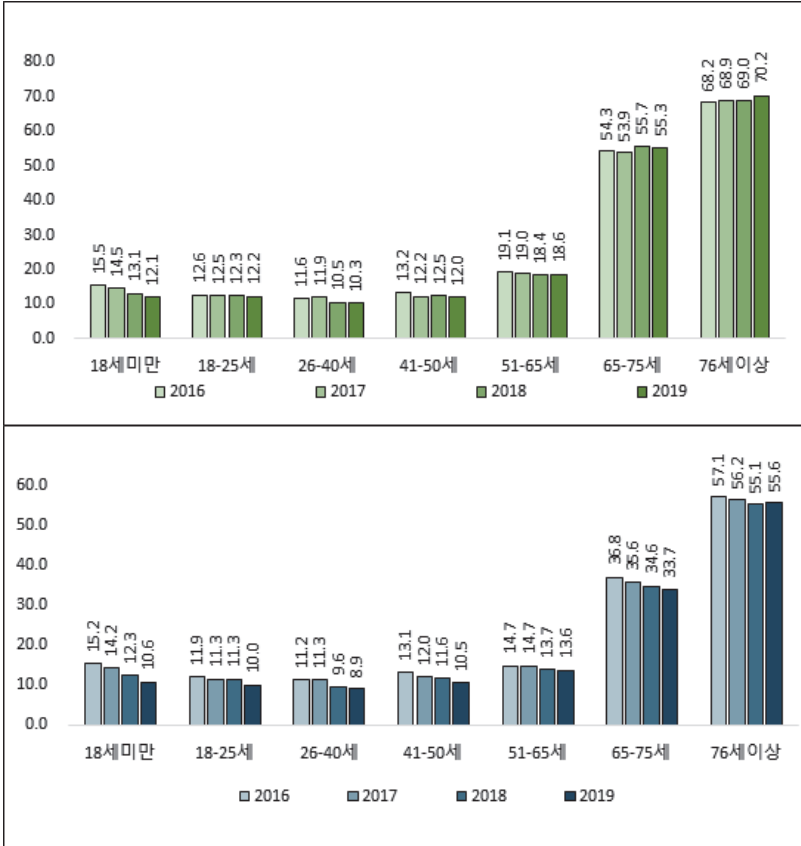

자료: 통계청, 가계금융복지조사 원자료. 각 연도.

- 연령 범주별로 살펴보면, 65세 이상 빈곤율이 다른 연령대 빈곤율의 두 배 이상으로 나타났고, 76세 이상 빈곤율은 모든 연령대 중 가장 높게 나타남. 2016년에 비해 2019년 가처분소득 빈곤율은 모든 연령대에서 1.1~4.6%p 감소함.



[그림 5] 18세 미만 성별 빈곤율(중위 50% 기준)

(단위: %)

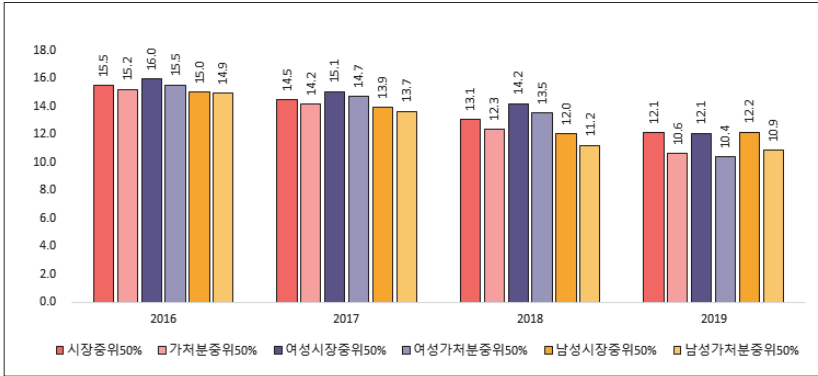

자료: 통계청, 가계금융복지조사 원자료, 각 연도.

[그림 6] 18-25세 미만 성별 빈곤율(중위 50% 기준)

(단위: %)

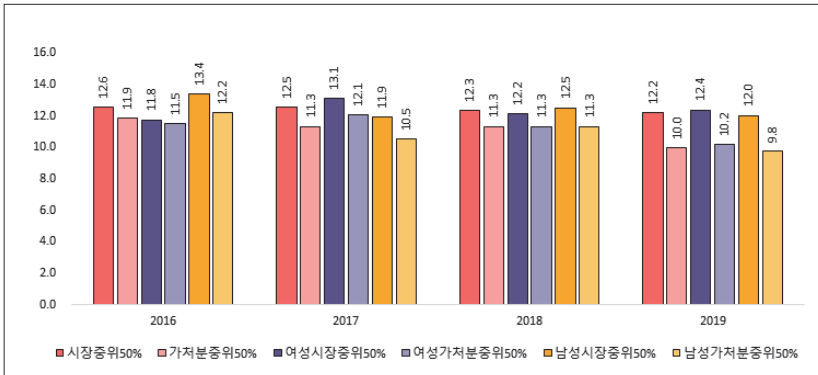

자료: 통계청, 가계금융복지조사 원자료, 각 연도.

- 18세 미만 빈곤율(가처분소득 기준)은 2019년 10.6%이고, 여성과 남성은 각각 10.4%, 10.9%임.
- 18-25세 미만 빈곤율(가처분소득 기준)은 2019년 10.0%이고, 여성과 남성은 각각 10.2%, 9.8%임.

[그림 7] 26-40세 미만 성별 빈곤율(중위 50% 기준)

(단위: %)

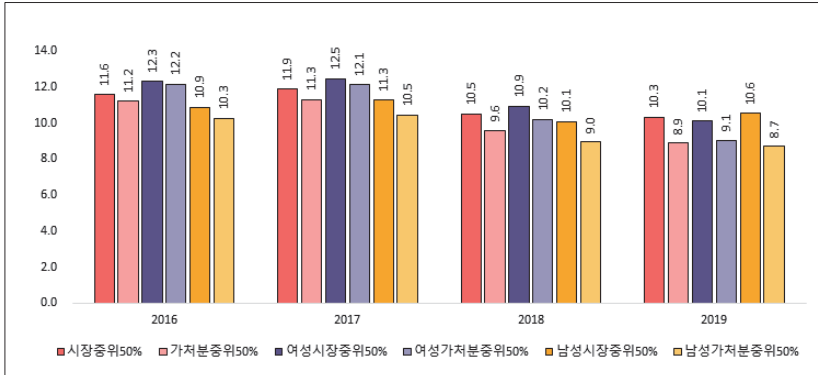

자료: 통계청, 가계금융복지조사 원자료. 각 연도.

[그림 8] 41-50세 미만 성별 빈곤율(중위 50% 기준)

(단위: %)

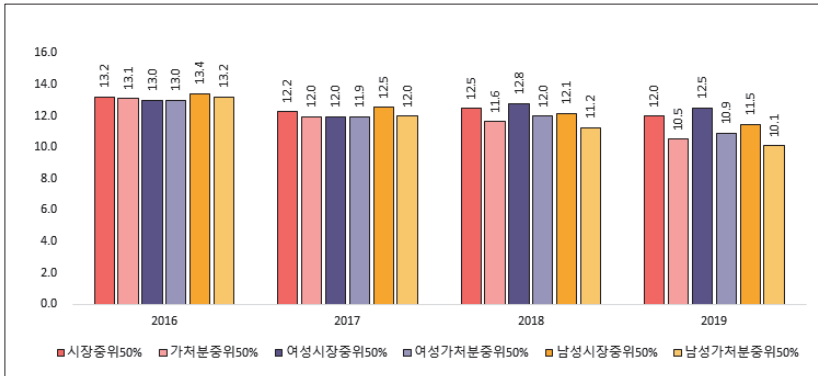

자료: 통계청, 가계금융복지조사 원자료. 각 연도.

- 26-40세 미만 빈곤율(가처분소득 기준)은 2019년 8.9%이고, 여성과 남성은 각각 9.1%, 8.7%임.
- 41-50세 미만 빈곤율(가처분소득 기준)은 2019년 10.5%이고, 여성과 남성은 각각 10.9%, 10.1%임.

[그림 9] 51-65세 미만 성별 빈곤율(중위 50% 기준)

(단위: %)

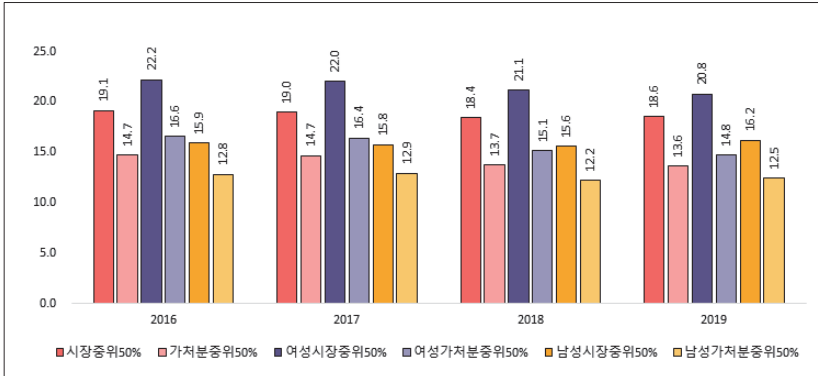

자료: 통계청, 가계금융복지조사 원자료 각 연도.

[그림 10] 66-76세 미만 성별 빈곤율(중위 50% 기준)

(단위: %)

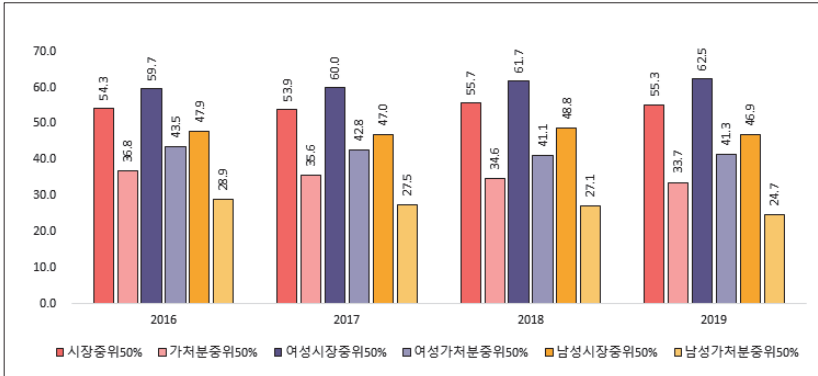

자료: 통계청, 가계금융복지조사 원자료 각 연도.

- 51-65세 미만 빈곤율(가처분소득 기준)은 2019년 13.6%이고, 여성과 남성은 각각 14.8%, 12.5%임.
- 66-76세 미만 빈곤율(가처분소득 기준)은 2019년 33.7%이고, 여성과 남성은 각각 41.3%, 24.7%임.

[그림 11] 76세 이상 성별 빈곤율(중위 50% 기준)

(단위: %)

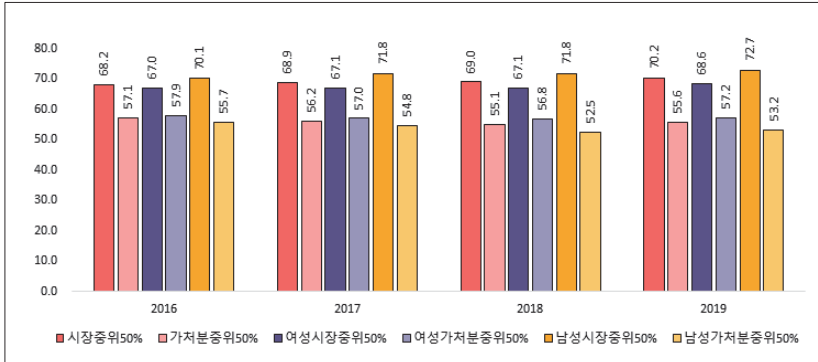

자료: 통계청. 가계금융복지조사 원자료. 각 연도.

○ 76세 이상 빈곤율(가처분소득 기준)은 2019년 55.6%이고, 여성과 남성은 각각 57.2%, 53.2%임.

[그림 12] 성별 노인 빈곤율(중위 50% 기준)

(단위: %)

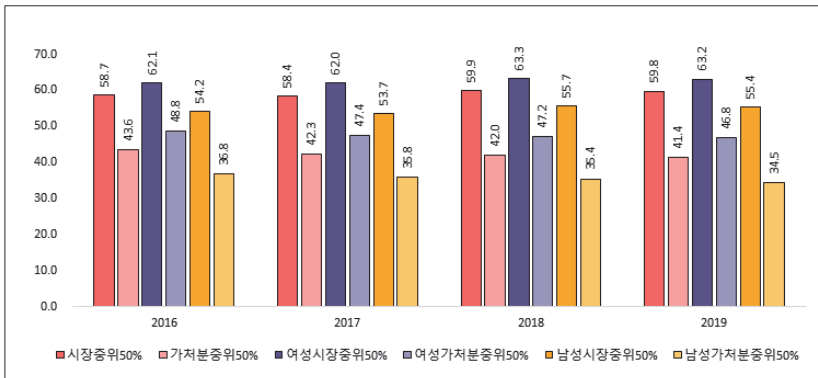

자료: 통계청. 가계금융복지조사 원자료. 각 연도.

○ 노인 빈곤율(가처분소득 기준)은 2019년 41.4%이고, 여성과 남성은 각각 46.8%, 34.5%임.

[그림 13] 성별 아동 빈곤율(중위 50% 기준)

(단위: %)

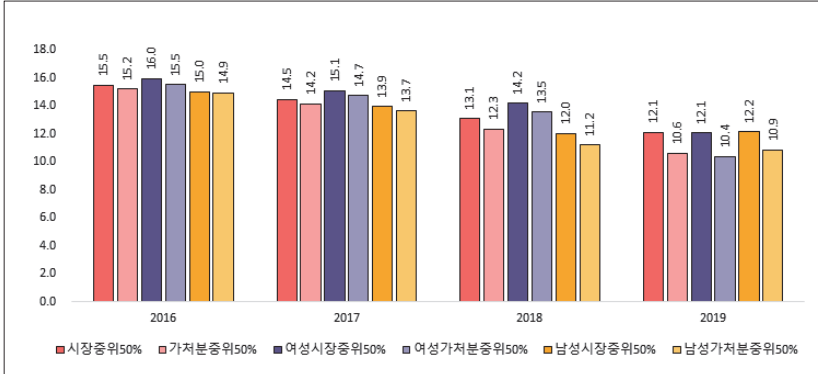

자료: 통계청, 가계금융복지조사 원자료, 각 연도.

○ 아동 빈곤율(가처분소득 기준)은 2019년 10.6%이고, 여성과 남성은 각각 10.4%, 10.9%임.

[그림 14] 성별 청년(19-34세) 빈곤율(중위 50% 기준)

(단위: %)

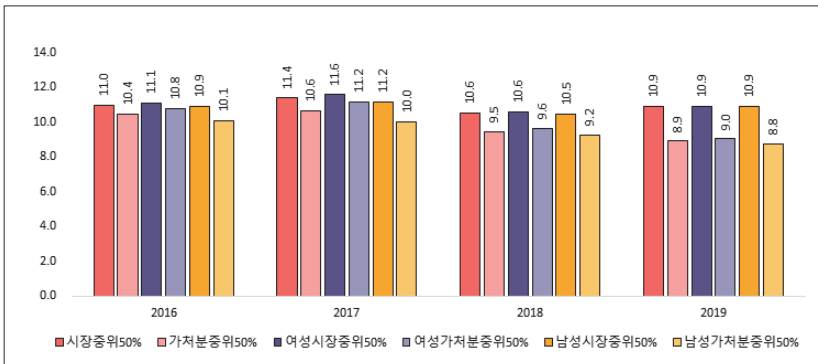

자료: 통계청, 가계금융복지조사 원자료, 각 연도.

○ 청년 빈곤율(가처분소득 기준)은 2019년 8.9%이고, 여성과 남성은 각각 9.0%, 8.8%임.

[그림 15] 성별 장애인 빈곤율(중위 50% 기준)

(단위: %)

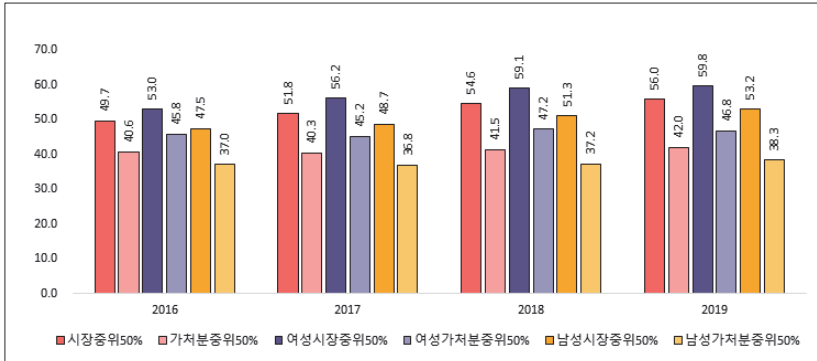

자료: 통계청, 가계금융복지조사 원자료, 각 연도.

○ 장애인 빈곤율(가처분소득 기준)은 2019년 42.0%이고, 여성과 남성은 각각 46.8%, 38.3%임.

[그림 16] 성별 취업자 빈곤율(중위 50% 기준)

(단위: %)

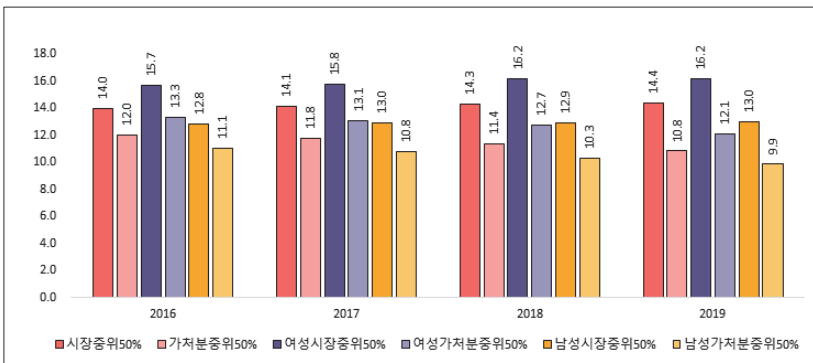

자료: 통계청, 가계금융복지조사 원자료, 각 연도.

○ 취업자 빈곤율(가처분소득 기준)은 2019년 10.8%이고, 여성과 남성은 각각 12.1%, 9.9%임.

[그림 17] 성별 가구주가구 빈곤율(중위 50% 기준)

(단위: %)

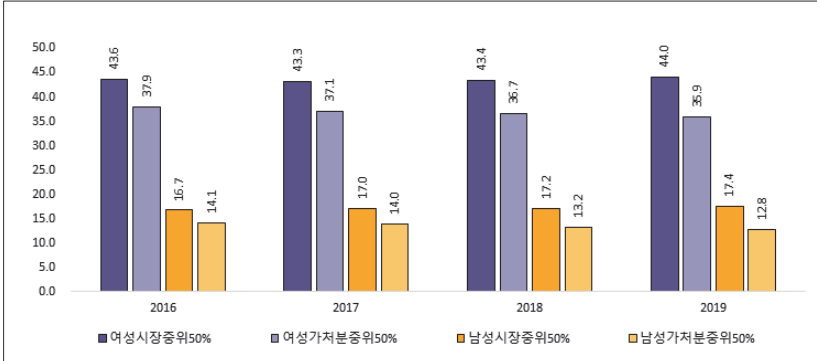

자료: 통계청, 가계금융복지조사 원자료, 각 연도.

- 가처분소득 기준 여성 가구주가구 빈곤율은 2019년 35.9%이고, 남성 가구주가구 빈곤율은 12.8%임.

[그림 18] 성별 한부모가구 빈곤율(중위 50% 기준)

(단위: %)

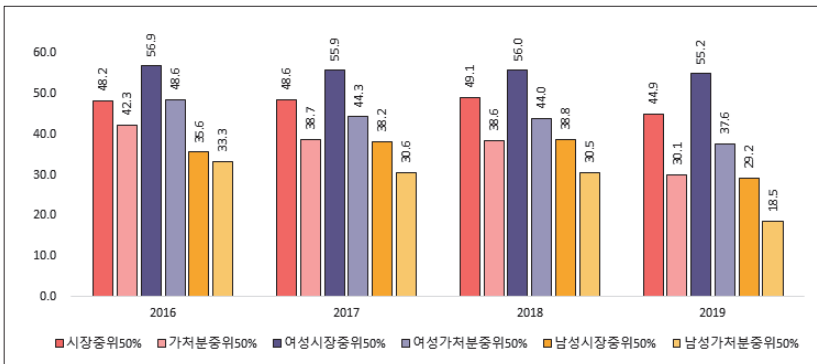

자료: 통계청, 가계금융복지조사 원자료, 각 연도.

- 한부모가구 빈곤율(가처분소득 기준)은 2019년 30.1%이고, 여성과 남성은 각각 37.6%, 18.5%임.

[그림 19] 1인가구 빈곤율(중위 50% 기준)

(단위: %)

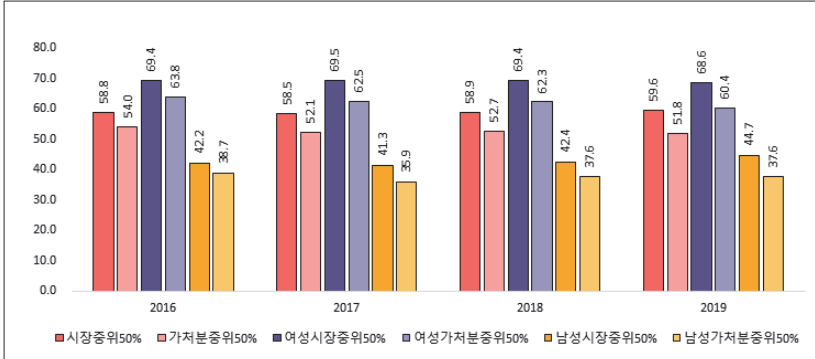

자료: 통계청. 가계금융복지조사 원자료. 각 연도.

- 1인가구 빈곤율(가처분소득 기준)은 2019년 51.8%이고, 여성과 남성은 각각 60.4%, 37.6%임.

[그림 20] 생애주기별 1인가구 빈곤율(2019년, 중위 50% 기준)

(단위: %)

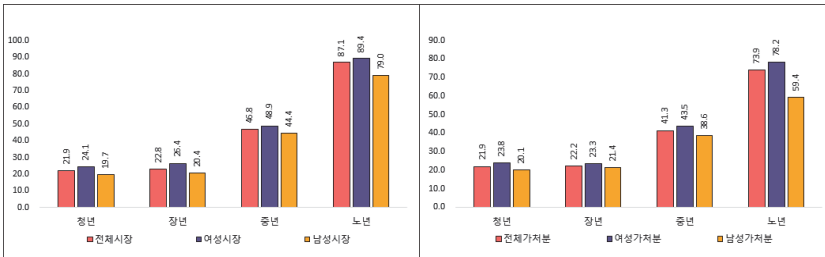

자료: 통계청. 가계금융복지조사 원자료. 각 연도.

- 2019년 생애주기별 1인가구 시장소득 빈곤율은 청장년의 경우 20% 내외이며, 중년은 46.8%, 노년은 87.1%임.
- 2019년 생애주기별 1인가구 가처분소득 빈곤율은 청장년의 경우 20%내외이며, 중년은 41.3%, 노년은 73.9%임.



〈표 2〉 성별 인구 유형별 상대적 빈곤율(중위 50% 기준)

(단위: %, %p)

구분			2016년	2017년	2018년	2019년	증감률 (2018년 대비)
노인	전체	시장소득	58.7	58.4	59.9	59.8	-0.2
		가처분소득	43.6	42.3	42.0	41.4	-0.6
	여성	시장소득	62.1	62.0	63.3	63.2	-0.1
		가처분소득	48.8	47.4	47.2	46.8	-0.4
	남성	시장소득	54.2	53.7	55.7	55.4	-0.3
		가처분소득	36.8	35.8	35.4	34.5	-1.0
아동	전체	시장소득	15.5	14.5	13.1	12.1	-1.0
		가처분소득	15.2	14.2	12.3	10.6	-1.7
	여성	시장소득	16.0	15.1	14.2	12.1	-2.1
		가처분소득	15.5	14.7	13.5	10.4	-3.2
	남성	시장소득	15.0	13.9	12.0	12.2	0.1
		가처분소득	14.9	13.7	11.2	10.9	-0.4
청년	전체	시장소득	11.0	11.4	10.6	10.9	0.4
		가처분소득	10.4	10.6	9.5	8.9	-0.5
	여성	시장소득	11.1	11.6	10.6	10.9	0.3
		가처분소득	10.8	11.2	9.6	9.0	-0.6
	남성	시장소득	10.9	11.2	10.5	10.9	0.4
		가처분소득	10.1	10.0	9.2	8.8	-0.5
장애인	전체	시장소득	49.7	51.8	54.6	56.0	1.4
		가처분소득	40.6	40.3	41.5	42.0	0.5
	여성	시장소득	53.0	56.2	59.1	59.8	0.7
		가처분소득	45.8	45.2	47.2	46.8	-0.4
	남성	시장소득	47.5	48.7	51.3	53.2	1.9
		가처분소득	37.0	36.8	37.2	38.3	1.1
취업	전체	시장소득	14.0	14.1	14.3	14.4	0.1

구분			2016년	2017년	2018년	2019년	증감률 (2018년 대비)
자	여성	가처분소득	12.0	11.8	11.4	10.8	-0.5
		시장소득	15.7	15.8	16.2	16.2	0.0
		가처분소득	13.3	13.1	12.7	12.1	-0.6
		시장소득	12.8	13.0	12.9	13.0	0.1
	남성	가처분소득	11.1	10.8	10.3	9.9	-0.4
여성 가구주가구	시장소득	43.6	43.3	43.4	44.0	0.6	
	가처분소득	37.9	37.1	36.7	35.9	-0.8	
남성 가구주가구	시장소득	16.7	17.0	17.2	17.4	0.3	
	가처분소득	14.1	14.0	13.2	12.8	-0.4	
한부 모가 구	전체	시장소득	48.2	48.6	49.1	44.9	-4.2
		가처분소득	42.3	38.7	38.6	30.1	-8.5
	여성	시장소득	56.9	55.9	56.0	55.2	-0.8
		가처분소득	48.6	44.3	44.0	37.6	-6.4
	남성	시장소득	35.6	38.2	38.8	29.2	-9.6
		가처분소득	33.3	30.6	30.5	18.5	-11.9
1인 가구	전체	시장소득	58.8	58.5	58.9	59.6	0.7
		가처분소득	54.0	52.1	52.7	51.8	-0.9
	여성	시장소득	69.4	69.5	69.4	68.6	-0.8
		가처분소득	63.8	62.5	62.3	60.4	-1.9
	남성	시장소득	42.2	41.3	42.4	44.7	2.3
		가처분소득	38.7	35.9	37.6	37.6	0.0

자료: 통계청, 가계금융복지조사 원자료, 각 연도.

### 3. 소득분배

[그림 21] 성별 5분위배율(위), 10분위배율(아래)

(단위: 배)

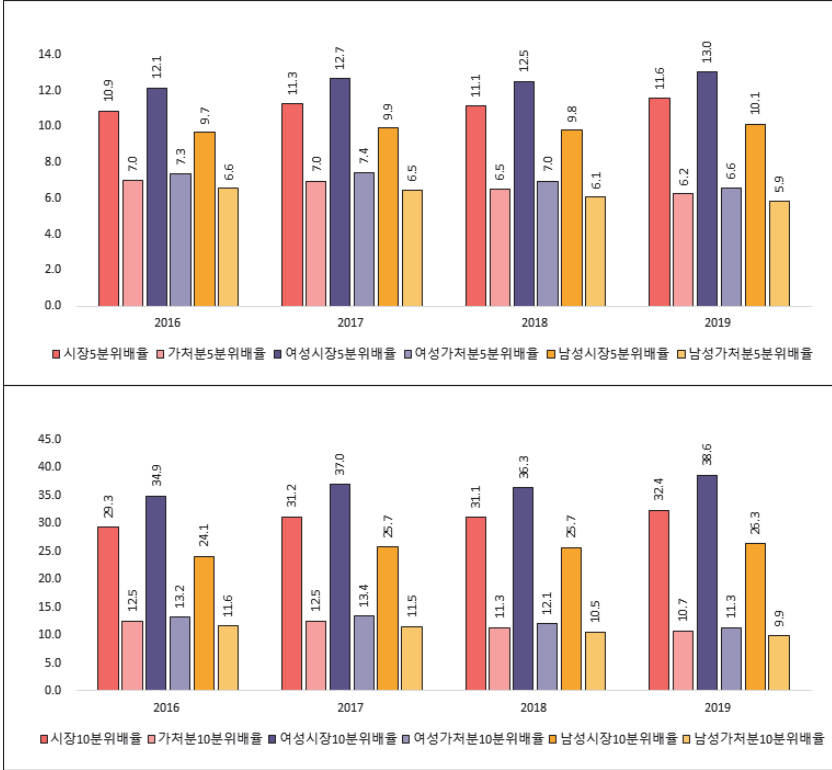

자료: 통계청, 가계금융복지조사 원자료, 각 연도.

- 2019년 가처분소득 기준 5분위배율은 6.2배이고, 여성과 남성은 각각 6.6배, 5.9배임.
- 2019년 가처분소득 기준 10분위배율은 10.7배이고, 여성과 남성은 각각 11.3배, 9.9배임.

[그림 22] 성별 분위수배율(P90/10)(위), 분위수배율(P80/20)(아래)

(단위: %)

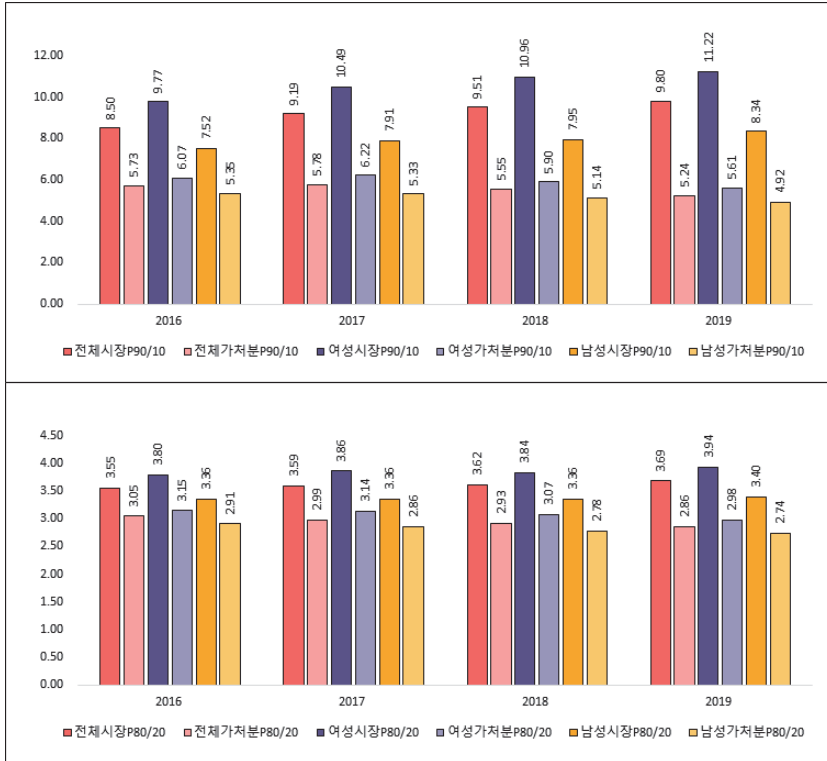

자료: 통계청, 가계금융복지조사 원자료, 각 연도.

○ 2019년 가처분소득 기준 P90/10은 5.24배이고, 여성과 남성은 각각 5.61배, 4.92배임.

○ 2019년 가처분소득 기준 P80/20은 2.86배이고, 여성과 남성은 각각 2.98배, 2.74배임.

〈표 3〉 성별 소득분배율

(단위: 배)

구분		2016	2017	2018	2019	증감	
5분위 배율	전체	시장	10.9	11.3	11.1	11.6	0.4
		가처분	7.0	7.0	6.5	6.2	-0.3
	여성	시장	12.1	12.7	12.5	13.0	0.5
		가처분	7.3	7.4	7.0	6.6	-0.4
	남성	시장	9.7	9.9	9.8	10.1	0.3
		가처분	6.6	6.5	6.1	5.9	-0.2
10분위 배율	전체	시장	29.3	31.2	31.1	32.4	1.3
		가처분	12.5	12.5	11.3	10.7	-0.6
	여성	시장	34.9	37.0	36.3	38.6	2.3
		가처분	13.2	13.4	12.1	11.3	-0.7
	남성	시장	24.1	25.7	25.7	26.3	0.7
		가처분	11.6	11.5	10.5	9.9	-0.6
P90/10	전체	시장	8.50	9.19	9.51	9.80	0.29
		가처분	5.73	5.78	5.55	5.24	-0.31
	여성	시장	9.77	10.49	10.96	11.22	0.26
		가처분	6.07	6.22	5.90	5.61	-0.29
	남성	시장	7.52	7.91	7.95	8.34	0.39
		가처분	5.35	5.33	5.14	4.92	-0.22
P80/20	전체	시장	3.55	3.59	3.62	3.69	0.07
		가처분	3.05	2.99	2.93	2.86	-0.07
	여성	시장	3.80	3.86	3.84	3.94	0.10
		가처분	3.15	3.14	3.07	2.98	-0.10
	남성	시장	3.36	3.36	3.36	3.40	0.04
		가처분	2.91	2.86	2.78	2.74	-0.04

자료: 통계청. 가계금융복지조사 원자료. 각 연도.

## 4. 지니계수

[그림 23] 성별 지니계수

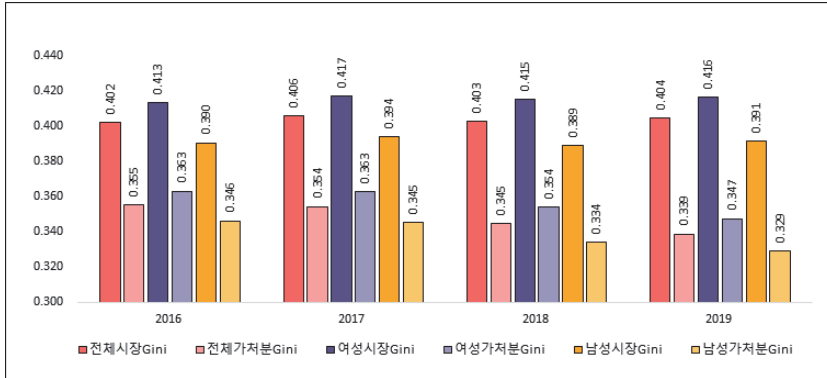

자료: 통계청, 가계금융복지조사 원자료, 각 연도.

<표 4> 성별 지니계수

구분		2016	2017	2018	2019	증감
전체	시장소득	0.402	0.406	0.403	0.404	0.002
	가처분소득	0.355	0.354	0.345	0.339	-0.006
여성	시장소득	0.413	0.417	0.415	0.416	0.001
	가처분소득	0.363	0.363	0.354	0.347	-0.007
남성	시장소득	0.390	0.394	0.389	0.391	0.002
	가처분소득	0.346	0.345	0.334	0.329	-0.005

자료: 통계청, 가계금융복지조사 원자료, 각 연도.

○ 2019년 가처분소득 기준 지니계수는 0.339이고, 전년 대비 0.006 감소함. 여성과 남성 지니계수는 각각 0.347, 0.329임.

### 5. 자산분배

[그림 24] 성별 중위자산 기준 빈곤율(중위 50%, 개인단위, 균등화된 자산 기준)

(단위: %)

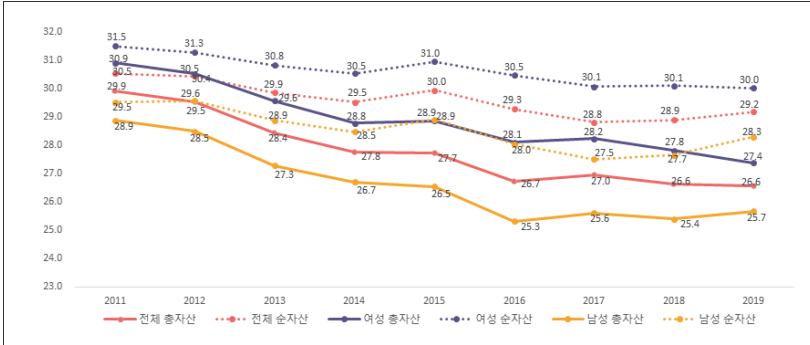

자료: 통계청, 가계금융복지조사 원자료, 각 연도.

(표 5) 성별 중위자산 기준 빈곤율(중위 50%, 개인단위, 균등화된 자산 기준)

(단위: %, %p)

연도	전체		여성		남성	
	총자산	순자산	총자산	순자산	총자산	순자산
2011	29.9	30.5	30.9	31.5	28.9	29.5
2012	29.5	30.4	30.5	31.3	28.5	29.6
2013	28.4	29.9	29.6	30.8	27.3	28.9
2014	27.8	29.5	28.8	30.5	26.7	28.5
2015	27.7	30.0	28.9	31.0	26.5	28.9
2016	26.7	29.3	28.1	30.5	25.3	28.0
2017	27.0	28.8	28.2	30.1	25.6	27.5
2018	26.6	28.9	27.8	30.1	25.4	27.7
2019	26.6	29.2	27.4	30.0	25.7	28.3
증감률	-0.1	0.3	-0.4	-0.1	0.3	0.7

주: 증감률은 2018년 대비 2019년 증감분(%p)을 의미함.

자료: 통계청, 가계금융복지조사 원자료, 각 연도.

- 2019년 순자산 기준 빈곤율은 29.2%이고, 전년대비 0.3%p 증가함. 여성과 남성 순자산 빈곤율은 각각 30%, 28.3%임.
- 2011년 이후 총자산 빈곤율과 순자산 빈곤율 모두 완만하게 감소하는 경향을 보이며, 남성의 경우 최근 소폭 상승함.

26 2021년 빈곤통계연보

[그림 25] 생애주기별 중위자산 기준 빈곤율(개인단위, 균등화된 자산 기준, 2019년)

(단위: %)

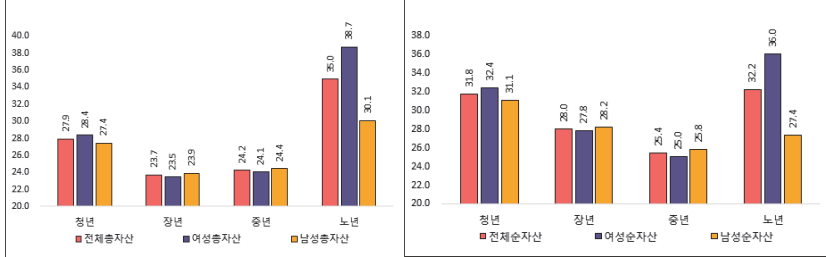

자료: 통계청. 가계금융복지조사 원자료. 각 연도.

- 2019년 생애주기별 총자산 빈곤율은 노년 35.0%, 청년 27.9%, 중년 24.2%, 장년 23.7% 순으로 나타남.
- 2019년 생애주기별 순자산 빈곤율은 노년 32.2%, 청년 31.8%, 장년 28.0%, 중년 25.4% 순으로 나타남.
- 생애주기와 성별을 교차하여 살펴보면, 여성 노년 자산 빈곤율이 38.7%, 36.0%(각각 총자산, 순자산 기준)로 가장 높게 나타남.

[그림 26] 성별 중위자산 지니계수(개인단위, 균등화된 자산 기준)

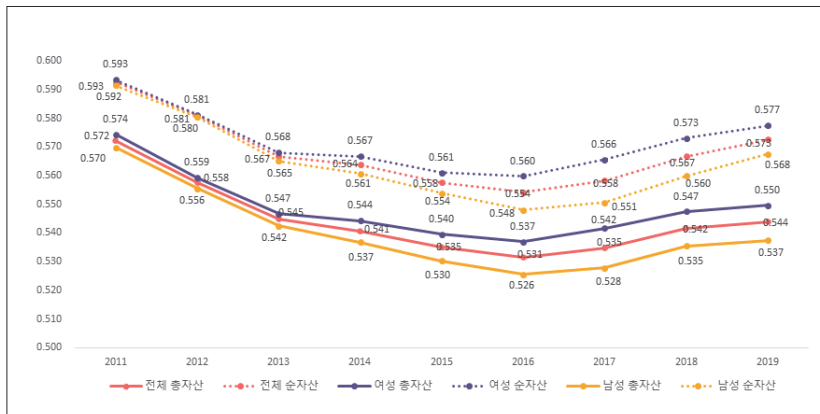

자료: 통계청. 가계금융복지조사 원자료. 각 연도.



〈표 6〉 성별 중위자산 지니계수(중위 50%, 개인단위, 균등화된 자산 기준)

연도	전체		여성		남성	
	총자산	순자산	총자산	순자산	총자산	순자산
2011	0.572	0.593	0.574	0.593	0.570	0.592
2012	0.558	0.581	0.559	0.581	0.556	0.580
2013	0.545	0.567	0.547	0.568	0.542	0.565
2014	0.541	0.564	0.544	0.567	0.537	0.561
2015	0.535	0.558	0.540	0.561	0.530	0.554
2016	0.531	0.554	0.537	0.560	0.526	0.548
2017	0.535	0.558	0.542	0.566	0.528	0.551
2018	0.542	0.567	0.547	0.573	0.535	0.560
2019	0.544	0.573	0.550	0.577	0.537	0.568
증감(2019년 대비)	0.002	0.006	0.002	0.004	0.002	0.008

자료: 통계청, 가계금융복지조사 원자료, 각 연도.

- 2019년 순자산 지니계수는 0.573이고, 전년대비 0.006 증가함.  
여성과 남성 순자산 지니계수는 각각 0.577, 0.568임.
- 2011년 이후 총자산 지니계수와 순자산 지니계수 모두 완만하게 감소하다가 2016년 이후 다시 증가하는 경향을 보임
  - 2019년 남성 총자산 지니계수는 0.537로, 전년대비 0.002 증가함. 남성 순자산 지니계수는 0.568로, 전년대비 0.008 증가함.
  - 2019년 여성 총자산 지니계수는 0.550으로, 전년대비 0.003 증가함. 여성 순자산 지니계수는 0.577로, 전년대비 0.004 증가함.

키워드 : 빈곤율, 빈곤, 불평등, 빈곤통계



사람을  
생각하는  
사람들



KOREA INSTITUTE FOR HEALTH AND SOCIAL AFFAIRS



# 제 1 장

## 개요

제1절 빈곤통계 생산 배경 및 목적

제2절 빈곤통계 생산 방법

제3절 2021년 『빈곤통계연보』의 구성



# 제 1 장 개요

## 제1절 빈곤통계 생산 배경 및 목적

- 빈곤 및 불평등과 관련한 지표는 취약계층과 사회정책 대상자의 규모 및 관련 정책의 효과성을 평가하는 근거를 제공함.
  - 빈곤 및 불평등의 규모는 해당 국가의 사회적 위험이 어느 집단에 집중되어 있으며, 어느 정도 수준인가를 나타냄.
  - 빈곤 및 불평등의 심화는 사회의 불안을 가중시키고 통합을 저해하는 요소로 작용할 수 있음.
  - 따라서 국가는 어느 집단이 취약계층인지, 그 규모가 어느 정도인지를 파악하여 사회정책의 방향, 정책 대상자의 규모 및 관련 정책의 지출 규모를 결정하여야 함. 이때 빈곤 및 불평등과 관련한 지표가 정책 결정의 기초 자료로 활용될 수 있음.
  - 또한, 빈곤 및 불평등의 변화는 정책을 실행한 이후의 정책 효과성을 판단하는 근거로 활용할 수 있음.
- 우리나라는 1997년과 2008년 두 차례의 경제위기를 거치면서 빈곤 및 불평등에 관련한 연구가 증가하여 왔으며, 관련 자료의 수요도 증가함.
- 2007년부터 시작된 세계경제위기는 빈곤 및 불평등을 심화시키고 있으며, 과거와 달리 일부 취약계층에게만 그 영향이 집중되는 것이

아니라 중산층에게까지 포괄적으로 영향을 미치고 있음. 따라서 빈곤 및 불평등 관련 통계자료의 수요는 더욱 확대될 것으로 전망됨.

- 이 연구의 목적은 빈곤 및 불평등 관련 통계자료의 최근치를 생산하여 관련 분야의 연구자 및 정책 담당자 등에게 관련 자료를 제공하는 데 있음.
- 신뢰할 수 있는 통계자료를 제공하고, 주요 지표의 시계열적 변화를 파악할 수 있는 정보를 제공하여 정책 입안자 및 관련 연구자에게 빈곤과 불평등을 파악하고 정책 수립의 근거 자료로 활용할 수 있도록 편의를 제공하고자 함.
- 전문가뿐만 아니라 그 밖의 관심 있는 국민들도 손쉽게 찾고 이해할 수 있는 통계지표를 제공할 수 있을 것임.

## 제2절 빈곤통계 생산 방법<sup>1)</sup>

### 1. 개요

- 경제협력개발기구(OECD) 등의 국제기구와 국내외 연구에서 일반적으로 사용되는 빈곤층 및 중간소득계층 분포 그리고 불평등지수를 산출하였음.
- 자료의 공신력 등을 고려하여 통계청의 ‘가계금융복지조사’를 사용함.

1) 이 연구에 사용되는 빈곤지표의 종류, 관련 통계자료 생산을 위한 분석틀은 선행된 빈곤 통계연보(2006~2020년)와 같음.

- 2016년 이전까지 통계청은 ‘가계동향조사’ 자료를 활용하여 소득분배지표를 작성하였으나, 2017년에 소득분배지표 분석 자료를 ‘가계금융·복지조사’ 자료로 변경.
- 소득분배지표는 2017년~2020년 가계금융복지조사 자료를, 자산분배지표는 2012년~2020년 가계금융복지조사 자료를 활용하여 산출함.

#### □ 분석 대상

- 통계청 ‘가계금융복지조사’의 모집단인 전국 가구
- 빈곤율의 경우 인구(가구) 유형별로 구분된 집단의 빈곤율을 추가로 산출함.
  - 가구주가 여성인 가구, 한부모가구, 1인가구의 빈곤율 및 아동·노인·취업자 빈곤율, 장애인 빈곤율, 그리고 연령 범주별 빈곤율 등을 산출함.
  - 아동은 만 0~18세 미만, 노인은 65세 이상으로 구분하였음.
  - 연령 범주는 OECD 기준에 따라 18세 미만, 18~25세, 26~40세, 41~50세, 51~65세, 66~75세, 76세 이상으로 구분함.
- 모든 지수의 분석 단위는 개인을 원칙으로 하나, 일부 지수는 가구단위 분석을 별도로 제시함.
- 가구단위 빈곤율에는 가구가중치를, 개인단위 지표에는 개인가중치를 적용하여 통계치를 생성함.
  - 예를 들어 개인단위의 상대적 빈곤율을 구할 경우 중위소득은 개인가중치를 적용하여 산출함.

- 이 중위소득의 40%, 50%, 60%를 기준선(빈곤선)으로 정하고 소득이 빈곤선 미만인 개인을 빈곤층으로 간주함.
- 가구 빈곤율은 가구가중치를 적용한 중위소득을 기준으로 산출하고 소득이 빈곤선 미만인 가구를 빈곤층으로 간주함.
- ‘가계금융복지조사’ 자료에는 개인가중치가 별도로 제공되지 않기 때문에 가구가중치에 가구원 수를 곱한 값을 개인가중치로 사용함.

## 2. 빈곤 및 소득불평등 분석틀

### 가. 소득과 지출

□ 분석 대상 소득은 시장소득, 경상소득 및 가처분소득임.

○ 이 연구에서 다루고 있는 시장소득, 경상소득, 가처분소득의 개념은 선행연구(박찬용 외, 1999; 여유진 외, 2005)와 룩셈부르크소득연구(LIS), OECD(2008)를 기본으로 하고, OECD(2013)과 OECD(2017)<sup>2)</sup>에 제시된 수정된 정의를 준용하였음.

- 다양한 소득 기준을 적용함으로써 정부 정책의 빈곤 감소 효과, 소득분배 효과 등을 파악할 수 있도록 하였음.

○ 연보에서 사용한 시장소득은 시장(노동시장, 금융시장, 서비스시장 등)에서 벌어들이는 소득의 합계로, 다음과 같이 정의됨.

- 시장소득 = 근로소득 + 사업소득 + 재산소득 + (사적이전소득

2) OECD Income Distribution Database(<http://oe.cd/idd>)에서 각 소득 생성 가이드를 참조할 수 있음.



- 사적이전지출)

- 시장소득값이 음수인 경우 '0'으로 치환하였음.

○ 경상소득은 시장소득에 정부가 지원하고 있는 각종 연금과 정부 지원금을 합한 금액으로, 다음과 같이 정의됨.

- 경상소득 = 시장소득 + 공적이전소득(연금+정부지원금)

- 경상소득은 비경상소득(경조금, 퇴직금 등 일시적으로 발생하는 소득)과 대비되는 소득이라는 점에서 시장소득, 가처분소득 등을 구분하는 기준과는 다른 차원으로 정의된 소득 범주라고 할 수 있음.

- 이에 따라 일부 연구의 경우 경상소득이라는 의미보다는 총소득이라는 개념을 사용하기도 하나, 이 경우 비경상소득이 포함된 총소득과 혼동될 수 있음.

- 따라서 이 연구에서는 기존 연구와의 연계를 위해 경상소득 개념을 그대로 활용하였음.

○ 가처분소득은 경상소득에서 조세 및 사회보장분담금을 제외한 소득으로, 다음과 같이 정의됨.

- 가처분소득 = 경상소득 - 조세 - 사회보장분담금

- 가처분소득 값이 음수인 경우 '0'으로 치환하였음.

○ 지출은 소비지출과 가계지출로 구분하였음.

- 가계지출 = 소비지출 + 비소비지출

## 나. 빈곤선 설정 방법

### □ 상대적 빈곤선

- 중위 소득·지출·자산의 40%, 50%, 60%

### □ 빈곤선의 포함 여부

- 빈곤선은 이하가 아닌 미만의 개념을 적용함.
- 이하와 미만의 차이는 빈곤갭을 계산하는 데 중요한 의미를 지님.
  - 빈곤선과 동일한 소득이나 지출을 가지는 경우 빈곤갭은 '0'이됨.
- 이 연구에서는 빈곤갭이 '0'일 경우에는 빈곤하지 않은 것으로 간주하고자 함. 따라서 빈곤율은 빈곤선 미만을 기준으로 산출하였음.

### □ 빈곤지수는 빈곤율, 소득갭비율, 빈곤갭비율임.

- 빈곤율은 빈곤선 미만 소득 계층 개인 또는 가구의 비율
  - 빈곤율은 빈곤선 미만 인구가 전 인구 중 차지하는 비율
  - 가구빈곤율은 빈곤선 미만 소득 계층 가구가 전 가구 중 차지하는 비율
  - 다만 특정 집단의 빈곤율은 해당 집단의 전 인구 또는 전 가구 중 빈곤선 미만 인구 또는 가구 비율임. 예를 들어 아동빈곤율은 빈곤선 미만의 아동이 전 아동 중 차지하는 비율
  - 소득갭비율은 빈곤의 심도를 측정하는 지표로 빈곤선과 빈곤선 이하 계층의 소득 차를 개인 수와 빈곤선의 곱으로 나눈 값
  - 빈곤갭비율은 소득갭비율에 빈곤율을 곱해서 산출

□ 소득분배 및 불평등지수

- 소득분배를 파악하는 지수로는 10분위 점유율 및 분위수배율(percentile)을 이용함.
- 불평등지수로는 일반적으로 많이 사용되는 지니계수를 산출함.
  - 지니계수는 세계은행(World Bank) 등에서 제공하는 DASP(*Distributive Analysis Stata Package*)를 활용함.
- 소득분배 및 불평등지수 활용 시 유의할 점
  - 소득점유율을 구할 때 분위별 비중이 정확히 10%가 되지 않을 수 있음.
  - 이는 동일한 소득을 가진 가구가 다수 존재하고, 동일한 가구 소득을 공유하는 가구원들이 인구가중치 적용에 따라 동일 소득을 가진 개인으로 관측되므로 나타나는 현상임.

**3. 이용 자료: 가계금융복지조사<sup>3)</sup>**

**가. 개요**

□ 조사 목적

- 가계 생활수준의 정도, 변화, 지속 기간, 변화 요인 등을 종합적으로 파악하여 재정 및 복지 관련 정책과 연구에 활용.
- 자산, 부채, 소득, 지출 등의 규모, 구성 및 분포와 미시적 재무건전성을 파악하여 사회 및 금융 관련 정책과 연구에 활용.

---

3) 통계청(2018, 2019)의 내용을 인용 및 재정리함.

□ 조사 대상

- 조사 단위는 가구이며, 취업이나 학업 때문에 떨어져 살고 있는 미혼 자녀와 직장 때문에 외지에 살고 있는 배우자는 포함하여 조사한 것으로, 가족 단위에 가까움.
- 조사 대상은 전국 동·읍·면에 거주하는 1인 이상의 일반가구임.

□ 조사 방법 및 조사 기간

- 자료 수집 방법은 면접조사로 면접자 기입 방식을 원칙으로 하되, 가구주 또는 가구의 재무 상태를 가장 잘 아는 가구원(배우자 등)을 대상으로 함.
  - 조사표 작성이 가능한 가구원이 부재중이거나 응답자가 다른 가구원의 재정 상황을 알지 못하는 등의 경우 응답자 기입 방식 및 인터넷조사 병행

○ 조사 대상 기간

- 가구 구성, 자산 및 부채: 당해 연도 3월 31일 현재
- 소득 및 지출, 원금 상환액 및 이자 지급액: 전년도 1월 1일~12월 31일(1년간)

□ 표본 설계

- 표본의 모집단은 2015년 인구주택총조사 결과이며, 표본 규모는 전국 약 2만 가구임.
- 표본추출은 시도, 동읍면, 주택 유형(일반, 아파트, 대형아파트)의 총 68개로 층화

## 나. 분석 결과 이용상의 주의점

- 가계금융복지조사는 동일 가구를 장기간 조사하는 연패널조사로 다음 연도 조사 시 현 연도 조사 결과의 확인 과정을 거쳐 보완 작업을 수행.

## 제3절 2021년 『빈곤통계연보』의 구성

### 1. 전년도 『빈곤통계연보』와의 차이점

- 2021년 빈곤통계연보는 성별과 자산 특집호로 기획됨
  - 소득과 지출 파트는 전년도 빈곤통계연보의 분석자료와 동일하며, 성별 지표가 추가되었음.
  - 자산 분석 파트는 2012~2016년 지표를 추가로 제시하고, 성별 지표와 가구단위 분석을 추가로 제시함.

### 2. 빈곤통계의 구성

- 본 통계연보는 다음과 같이 구성되어 있음.
  - 요약: 빈곤통계 주요 동향
  - 제1장: 개요
  - 제2장: 상대적 빈곤 및 중간계층 분포
  - 제3장: 인구 유형별 빈곤(연령 범주별, 노인, 아동, 청년, 장애인, 취업자, 여성가구주, 한부모가구, 1인 가구)

- 제4장: 불평등(소득점유율, 분위수배율, 지니계수)
- 제5장: 자산분포(자산빈곤, 자산불평등)
- 부록: 빈곤 및 불평등지수 산출 방법, 주요 국가의 빈곤 및 불평등

사람을  
생각하는  
사람들



KOREA INSTITUTE FOR HEALTH AND SOCIAL AFFAIRS



## 제2장

### 빈곤 및 중간계층 분포

제1절 상대적 빈곤  
제2절 중간계층 분포





## 제 2 장 빈곤 및 중간계층 분포

### 제1절 상대적 빈곤

□ 상대적 빈곤지수(상대적 빈곤 및 중간계층) 구성과 특성

구분		특성
기준	중위 40%	• 'Strict Poverty' line
	중위 50%	• OECD에서 사용, 가장 보편적인 기준
	중위 60%	• EU, OECD에서 사용
빈곤지수	빈곤율	• 개인 기준 빈곤율(개인가중치)
	가구 빈곤율	• 가구 기준 빈곤율(가구가중치)
	소득갭비율	• 빈곤선과 빈곤선 이하 계층의 소득 차를 개인 수와 빈곤선의 곱으로 나눈 값 • 빈곤의 심도측정지수
	빈곤갭비율	• 소득갭비율에 빈곤율을 곱해서 산출 • 빈곤의 심도측정지수
대상	전 가구	• 2016~2019년

〈표 2-1〉 중위 소득·지출 기준 빈곤율

(단위: %)

구분	소득									지출					
	시장소득			경상소득			가처분소득			소비지출			가계지출		
	중위 40%	중위 50%	중위 60%	중위 40%	중위 50%	중위 60%	중위 40%	중위 50%	중위 60%	중위 40%	중위 50%	중위 60%	중위 40%	중위 50%	중위 60%
2016	15.9	20.7	26.1	12.2	17.9	23.8	11.9	17.6	23.7	6.0	10.8	17.1	8.2	13.1	19.1
2017	16.0	20.8	26.0	12.1	17.5	23.5	11.8	17.3	23.2	5.8	10.4	16.3	7.9	12.6	18.8
2018	16.0	21.0	26.0	11.8	16.9	23.0	11.3	16.7	22.6	5.5	10.3	16.3	7.7	12.4	18.3
2019	16.7	21.4	26.8	11.2	17.0	23.0	10.5	16.3	22.5	5.2	10.0	16.2	7.6	12.6	19.0

주: 가계금융복지조사는 전가구에 농업, 임업 및 어업 포함됨.  
 자료: 통계청, 가계금융복지조사 원자료, 각 연도.

〈표 2-2〉 중위 소득·지출 기준 여성 빈곤율

(단위: %)

구분	소득									지출					
	시장소득			경상소득			가처분소득			소비지출			가계지출		
	중위 40%	중위 50%	중위 60%	중위 40%	중위 50%	중위 60%	중위 40%	중위 50%	중위 60%	중위 40%	중위 50%	중위 60%	중위 40%	중위 50%	중위 60%
2016	17.7	22.7	28.2	13.8	19.8	25.9	13.4	19.4	25.7	7.1	12.2	18.7	9.5	14.7	21.0
2017	17.9	22.9	28.2	13.8	19.5	25.7	13.5	19.2	25.4	6.8	11.9	18.2	9.2	14.4	20.7
2018	17.8	23.1	28.2	13.5	19.0	25.3	12.8	18.7	24.9	6.6	11.8	18.2	9.0	14.2	20.4
2019	18.5	23.4	28.9	12.7	18.9	25.1	11.9	18.1	24.6	6.3	11.5	18.0	9.0	14.3	20.8

주: 가계금융복지조사는 전가구에 농업, 임업 및 어업 포함됨.  
 자료: 통계청, 가계금융복지조사 원자료, 각 연도.

〈표 2-3〉 중위 소득·지출 기준 남성 빈곤율

(단위: %)

구분	소득									지출					
	시장소득			경상소득			가처분소득			소비지출			가계지출		
	중위 40%	중위 50%	중위 60%	중위 40%	중위 50%	중위 60%	중위 40%	중위 50%	중위 60%	중위 40%	중위 50%	중위 60%	중위 40%	중위 50%	중위 60%
2016	14.1	18.7	23.9	10.5	15.9	21.6	10.3	15.7	21.6	4.8	9.4	15.4	6.8	11.5	17.2
2017	14.1	18.7	23.7	10.3	15.4	21.2	10.0	15.3	21.0	4.6	8.9	14.3	6.6	10.8	16.7
2018	14.1	18.8	23.6	10.0	14.8	20.5	9.6	14.6	20.2	4.3	8.7	14.2	6.2	10.5	16.1
2019	14.8	19.3	24.6	9.5	14.9	20.8	8.9	14.3	20.4	4.0	8.5	14.3	6.1	10.8	17.0

주: 가계금융복지조사는 전가구에 농업, 임업 및 어업 포함됨.  
 자료: 통계청, 가계금융복지조사 원자료, 각 연도.

〈표 2-4〉 중위 소득·지출 기준 가구 빈곤율

(단위: %)

구분	소득									지출					
	시장소득			경상소득			가처분소득			소비지출			가계지출		
	중위 40%	중위 50%	중위 60%	중위 40%	중위 50%	중위 60%	중위 40%	중위 50%	중위 60%	중위 40%	중위 50%	중위 60%	중위 40%	중위 50%	중위 60%
2016	20.9	25.5	30.3	15.7	21.6	27.3	15.2	21.0	27.2	8.4	14.1	20.3	11.5	17.1	22.8
2017	21.0	25.5	30.3	15.5	21.1	26.5	14.9	20.6	26.1	7.7	13.5	19.5	10.7	15.9	22.1
2018	21.2	25.6	30.4	15.2	20.9	26.6	14.3	20.3	25.9	7.3	13.2	19.6	10.7	16.4	22.2
2019	22.1	26.5	31.1	14.4	20.5	26.6	13.7	19.8	25.9	6.8	12.5	19.4	10.1	16.0	21.8

주: 가계금융복지조사는 전가구에 농업, 임업 및 어업 포함됨.

자료: 통계청, 가계금융복지조사 원자료, 각 연도.

〈표 2-5〉 중위 소득·지출 기준 여성가구주 가구 빈곤율

(단위: %)

구분	소득									지출					
	시장소득			경상소득			가처분소득			소비지출			가계지출		
	중위 40%	중위 50%	중위 60%	중위 40%	중위 50%	중위 60%	중위 40%	중위 50%	중위 60%	중위 40%	중위 50%	중위 60%	중위 40%	중위 50%	중위 60%
2016	41.6	48.0	54.9	34.2	44.0	52.3	32.3	42.1	51.3	20.3	30.9	40.4	26.5	37.2	45.7
2017	41.8	48.9	55.1	34.2	43.8	51.5	32.4	42.1	50.3	18.7	29.4	40.3	24.8	34.9	45.3
2018	42.0	48.4	55.2	33.2	43.4	51.3	31.0	41.6	49.8	18.5	29.4	40.3	25.7	36.2	45.6
2019	42.3	48.5	54.8	31.8	41.7	50.6	30.0	40.1	48.8	17.0	27.7	38.5	24.4	34.4	43.4

주: 가계금융복지조사는 전가구에 농업, 임업 및 어업 포함됨.

자료: 통계청, 가계금융복지조사 원자료, 각 연도.

〈표 2-6〉 중위 소득·지출 기준 남성가구주 가구 빈곤율

(단위: %)

구분	소득									지출					
	시장소득			경상소득			가처분소득			소비지출			가계지출		
	중위 40%	중위 50%	중위 60%	중위 40%	중위 50%	중위 60%	중위 40%	중위 50%	중위 60%	중위 40%	중위 50%	중위 60%	중위 40%	중위 50%	중위 60%
2016	14.9	18.9	23.2	10.4	15.1	20.1	10.3	14.9	20.2	4.9	9.0	14.3	7.0	11.0	16.0
2017	15.0	18.8	23.2	10.2	14.7	19.4	9.9	14.5	19.3	4.5	8.8	13.4	6.6	10.3	15.4
2018	15.1	18.9	23.2	9.9	14.4	19.4	9.3	14.1	18.9	4.1	8.4	13.5	6.3	10.6	15.3
2019	15.9	19.8	23.9	9.1	14.0	19.3	8.7	13.6	18.9	3.6	7.8	13.5	5.7	10.3	15.2

주: 가계금융복지조사는 전가구에 농업, 임업 및 어업 포함됨.

자료: 통계청, 가계금융복지조사 원자료, 각 연도.

〈표 2-7〉 중위 소득·지출 기준 소득갭비율

(단위: %)

구분	소득									지출					
	시장소득			경상소득			가처분소득			소비지출			가계지출		
	중위 40%	중위 50%	중위 60%	중위 40%	중위 50%	중위 60%	중위 40%	중위 50%	중위 60%	중위 40%	중위 50%	중위 60%	중위 40%	중위 50%	중위 60%
2016	50.9	49.0	47.4	33.0	34.8	36.4	34.1	35.2	36.3	27.5	27.5	27.9	29.0	30.4	31.3
2017	52.0	49.7	48.1	33.3	35.3	36.3	34.3	35.5	36.4	23.4	25.7	27.2	27.2	29.7	30.6
2018	52.7	49.6	48.5	31.7	34.5	35.6	32.3	34.2	35.3	22.4	24.6	26.4	26.1	29.1	30.3
2019	52.6	50.8	48.8	30.8	32.6	34.5	31.5	32.6	34.0	20.8	23.6	25.7	25.5	28.3	29.4

주: 가계금융복지조사는 전가구에 농업, 임업 및 어업 포함됨.  
 자료: 통계청, 가계금융복지조사 원자료, 각 연도.

〈표 2-8〉 중위 소득·지출 기준 여성 소득갭비율

(단위: %)

구분	소득									지출					
	시장소득			경상소득			가처분소득			소비지출			가계지출		
	중위 40%	중위 50%	중위 60%	중위 40%	중위 50%	중위 60%	중위 40%	중위 50%	중위 60%	중위 40%	중위 50%	중위 60%	중위 40%	중위 50%	중위 60%
2016	52.0	50.4	48.8	33.7	35.8	37.5	34.4	35.9	37.3	27.7	28.5	29.0	30.1	31.7	32.6
2017	53.0	51.0	49.5	34.1	36.4	37.6	34.8	36.5	37.5	24.3	26.7	28.4	28.6	30.8	31.8
2018	53.6	50.6	49.7	32.3	35.4	36.7	32.6	34.8	36.2	23.2	25.8	27.5	27.3	30.3	31.7
2019	54.0	52.2	50.2	31.6	33.6	35.8	31.9	33.4	34.9	21.5	24.8	27.0	26.7	29.8	31.0

주: 가계금융복지조사는 전가구에 농업, 임업 및 어업 포함됨.  
 자료: 통계청, 가계금융복지조사 원자료, 각 연도.

〈표 2-9〉 중위 소득·지출 기준 남성 소득갭비율

(단위: %)

구분	소득									지출					
	시장소득			경상소득			가처분소득			소비지출			가계지출		
	중위 40%	중위 50%	중위 60%	중위 40%	중위 50%	중위 60%	중위 40%	중위 50%	중위 60%	중위 40%	중위 50%	중위 60%	중위 40%	중위 50%	중위 60%
2016	49.3	47.2	45.7	32.1	33.4	34.9	33.7	34.2	35.1	27.0	26.1	26.6	27.3	28.5	29.7
2017	50.8	48.2	46.5	32.2	34.0	34.7	33.7	34.3	35.1	21.8	24.2	25.8	25.3	28.1	29.0
2018	51.6	48.3	47.0	31.0	33.3	34.3	32.0	33.3	34.2	20.9	23.0	24.9	24.1	27.3	28.3
2019	50.9	49.0	47.0	29.7	31.3	33.0	31.0	31.7	32.7	19.6	21.8	24.0	23.6	26.2	27.3

주: 가계금융복지조사는 전가구에 농업, 임업 및 어업 포함됨.  
 자료: 통계청, 가계금융복지조사 원자료, 각 연도.

〈표 2-10〉 중위 소득·지출 기준 빈곤갭비율

(단위: %)

구분	소득									지출					
	시장소득			경상소득			가처분소득			소비지출			가계지출		
	중위 40%	중위 50%	중위 60%	중위 40%	중위 50%	중위 60%	중위 40%	중위 50%	중위 60%	중위 40%	중위 50%	중위 60%	중위 40%	중위 50%	중위 60%
2016	8.1	10.2	12.4	4.0	6.2	8.7	4.0	6.2	8.6	1.6	3.0	4.8	2.4	4.0	6.0
2017	8.3	10.4	12.5	4.0	6.2	8.5	4.0	6.1	8.5	1.3	2.7	4.4	2.2	3.8	5.7
2018	8.4	10.4	12.6	3.7	5.8	8.2	3.6	5.7	8.0	1.2	2.5	4.3	2.0	3.6	5.5
2019	8.8	10.9	13.1	3.4	5.5	7.9	3.3	5.3	7.7	1.1	2.4	4.2	1.9	3.6	5.6

주: 가계금융복지조사는 전가구에 농업, 임업 및 어업 포함됨.  
 자료: 통계청. 가계금융복지조사 원자료. 각 연도.

〈표 2-11〉 중위 소득·지출 기준 여성 빈곤갭비율

(단위: %)

구분	소득									지출					
	시장소득			경상소득			가처분소득			소비지출			가계지출		
	중위 40%	중위 50%	중위 60%	중위 40%	중위 50%	중위 60%	중위 40%	중위 50%	중위 60%	중위 40%	중위 50%	중위 60%	중위 40%	중위 50%	중위 60%
2016	9.2	11.4	13.8	4.7	7.1	9.7	4.6	7.0	9.6	2.0	3.5	5.4	2.8	4.7	6.8
2017	9.5	11.7	14.0	4.7	7.1	9.7	4.7	7.0	9.5	1.7	3.2	5.2	2.6	4.4	6.6
2018	9.5	11.7	14.0	4.4	6.7	9.3	4.2	6.5	9.0	1.5	3.0	5.0	2.5	4.3	6.5
2019	10.0	12.2	14.5	4.0	6.4	9.0	3.8	6.0	8.6	1.4	2.9	4.8	2.4	4.3	6.5

주: 가계금융복지조사는 전가구에 농업, 임업 및 어업 포함됨.  
 자료: 통계청. 가계금융복지조사 원자료. 각 연도.

〈표 2-12〉 중위 소득·지출 기준 남성 빈곤갭비율

(단위: %)

구분	소득									지출					
	시장소득			경상소득			가처분소득			소비지출			가계지출		
	중위 40%	중위 50%	중위 60%	중위 40%	중위 50%	중위 60%	중위 40%	중위 50%	중위 60%	중위 40%	중위 50%	중위 60%	중위 40%	중위 50%	중위 60%
2016	6.9	8.8	10.9	3.4	5.3	7.6	3.5	5.4	7.6	1.3	2.5	4.1	1.9	3.3	5.1
2017	7.2	9.0	11.0	3.3	5.2	7.4	3.4	5.2	7.3	1.0	2.1	3.7	1.7	3.0	4.8
2018	7.2	9.1	11.1	3.1	4.9	7.0	3.1	4.9	6.9	0.9	2.0	3.5	1.5	2.9	4.6
2019	7.5	9.5	11.5	2.8	4.7	6.8	2.8	4.5	6.7	0.8	1.8	3.4	1.4	2.8	4.6

주: 가계금융복지조사는 전가구에 농업, 임업 및 어업 포함됨.  
 자료: 통계청. 가계금융복지조사 원자료. 각 연도.

## 제2절 중간계층 분포

### □ 상대적 중간계층의 구성과 특성

구분		특성
기준	중위 50~150%	• OECD에서 사용, 일반적인 중간계층 기준
중간소득 분포		• 개인 기준 중간계층 분포(개인가중치)
		• 가구 기준 중간계층 분포(가구가중치)
대상	전 가구	• 2016~2019년

〈표 2-13〉 중위 소득·지출 50~150% 분포

(단위: %)

구분	소득			지출	
	시장소득	경상소득	가처분소득	소비지출	가계지출
2016	52.6	56.9	58.1	69.9	65.1
2017	52.0	56.7	57.6	69.7	65.1
2018	52.0	56.9	58.6	71.6	65.4
2019	51.7	58.1	60.1	71.6	65.5

주: 가계금융복지조사는 전가구에 농업, 임업 및 어업 포함됨.

자료: 통계청, 가계금융복지조사 원자료, 각 연도.

〈표 2-14〉 중위 소득·지출 여성 50~150% 분포

(단위: %)

구분	소득			지출	
	시장소득	경상소득	가처분소득	소비지출	가계지출
2016	51.8	56.1	57.4	69.1	64.2
2017	51.1	55.7	56.7	68.8	64.1
2018	51.0	55.9	57.5	70.7	64.4
2019	50.8	57.0	59.1	71.0	64.6

주: 가계금융복지조사는 전가구에 농업, 임업 및 어업 포함됨.

자료: 통계청, 가계금융복지조사 원자료, 각 연도.

〈표 2-15〉 중위 소득·지출 남성 50~150% 분포

(단위: %)

구분	소득			지출	
	시장소득	경상소득	가처분소득	소비지출	가계지출
2016	53.4	57.7	58.9	70.8	66.0
2017	53.0	57.6	58.5	70.6	66.2
2018	53.1	58.0	59.7	72.5	66.5
2019	52.7	59.1	61.1	72.3	66.4

주: 가계금융복지조사는 전가구에 농업, 임업 및 어업 포함됨.

자료: 통계청, 가계금융복지조사 원자료, 각 연도.

〈표 2-16〉 중위 소득·지출 50~150% 가구 분포

(단위: %)

구분	소득			지출	
	시장소득	경상소득	가처분소득	소비지출	가계지출
2016	45.2	51.1	52.3	65.5	59.3
2017	45.2	51.1	52.6	65.8	60.2
2018	44.8	51.7	53.2	66.8	60.0
2019	43.9	52.3	54.2	67.2	59.6

주: 가계금융복지조사는 전가구에 농업, 임업 및 어업 포함됨.

자료: 통계청, 가계금융복지조사 원자료, 각 연도.

〈표 2-17〉 중위 소득·지출 50~150% 여성가구주가구 분포

(단위: %)

구분	소득			지출	
	시장소득	경상소득	가처분소득	소비지출	가계지출
2016	39.0	44.4	46.3	59.9	52.4
2017	38.6	44.4	46.1	61.6	55.1
2018	38.4	44.7	46.5	61.6	53.5
2019	38.4	46.6	48.7	63.5	55.4

주: 가계금융복지조사는 전가구에 농업, 임업 및 어업 포함됨.

자료: 통계청, 가계금융복지조사 원자료, 각 연도.

〈표 2-18〉 중위 소득·지출 50~150% 남성가구주가구 분포

(단위: %)

구분	소득			지출	
	시장소득	경상소득	가처분소득	소비지출	가계지출
2016	47.0	53.0	54.0	67.2	61.3
2017	47.1	53.1	54.5	67.0	61.7
2018	46.7	53.8	55.1	68.3	61.9
2019	45.6	54.1	55.9	68.4	60.9

주: 가계금융복지조사는 전가구에 농업, 임업 및 어업 포함됨.

자료: 통계청, 가계금융복지조사 원자료, 각 연도.





## 제3장

### 인구 유형별 빈곤

제1절 연령 범주별 빈곤

제2절 노인 빈곤

제3절 아동 빈곤

제4절 청년 빈곤

제5절 장애인 빈곤

제6절 취업자 빈곤

제7절 여성가구주가 빈곤

제8절 한부모가구 빈곤

제9절 1인가구 빈곤



## 제 3 장 인구 유형별 빈곤

### 제1절 연령 범주별 빈곤

□ 연령 범주별 빈곤율의 구성과 특성

구분		특성
기준빈곤선	중위소득 · 지출	• 40%, 50%, 60%
빈곤지수	빈곤율	• 해당 연령의 인구 중 빈곤선 아래에 있는 인구의 비율(개인 기준) • 연령대 구분: 18세 미만, 18~25세, 26~40세, 41~50세, 51~65세, 66~75세, 76세 이상(OECD의 연령 구분을 따름)
대상	전 가구	• 2016~2019년

### 1. 상대적 빈곤율

〈표 3-1〉 18세 미만 빈곤율(중위 소득·지출)

(단위: %)

구분	소득									지출					
	시장소득			경상소득			가처분소득			소비지출			가계지출		
	중위 40%	중위 50%	중위 60%	중위 40%	중위 50%	중위 60%	중위 40%	중위 50%	중위 60%	중위 40%	중위 50%	중위 60%	중위 40%	중위 50%	중위 60%
2016	10.3	15.5	21.0	9.3	15.2	21.5	9.3	15.2	21.7	1.3	3.9	8.5	2.7	5.7	11.0
2017	9.6	14.5	19.7	8.6	13.9	20.1	8.5	14.2	19.9	1.7	4.1	8.0	2.8	5.5	10.4
2018	8.3	13.1	18.5	7.3	12.3	18.8	7.0	12.3	19.0	1.1	3.4	7.4	2.0	4.6	9.2
2019	8.1	12.1	18.0	5.7	10.8	17.4	5.5	10.6	17.2	1.1	2.9	6.6	1.9	4.4	8.8

주: 가계금융복지조사는 전가구에 농업, 임업 및 어업 포함됨.  
 자료: 통계청, 가계금융복지조사 원자료, 각 연도.

〈표 3-2〉 18세 미만 여성 빈곤율(중위 소득·지출)

(단위: %)

구분	소득									지출					
	시장소득			경상소득			가처분소득			소비지출			가계지출		
	중위 40%	중위 50%	중위 60%	중위 40%	중위 50%	중위 60%	중위 40%	중위 50%	중위 60%	중위 40%	중위 50%	중위 60%	중위 40%	중위 50%	중위 60%
2016	10.7	16.0	21.7	9.8	15.7	22.0	9.6	15.5	22.2	1.4	3.8	9.0	2.6	5.7	11.1
2017	10.2	15.1	20.8	9.1	14.8	21.4	9.0	14.7	20.9	1.7	4.3	8.4	2.9	6.0	11.0
2018	8.8	14.2	19.8	7.9	13.6	20.5	7.4	13.5	20.7	1.0	3.8	8.3	1.9	5.0	10.0
2019	7.8	12.1	18.6	5.4	10.8	17.8	5.2	10.4	17.5	1.0	2.8	6.7	2.0	4.3	8.6

주: 가계금융복지조사는 전가구에 농업, 임업 및 어업 포함됨.  
 자료: 통계청, 가계금융복지조사 원자료, 각 연도.

〈표 3-3〉 18세 미만 남성 빈곤율(중위 소득·지출)

(단위: %)

구분	소득									지출					
	시장소득			경상소득			가처분소득			소비지출			가계지출		
	중위 40%	중위 50%	중위 60%	중위 40%	중위 50%	중위 60%	중위 40%	중위 50%	중위 60%	중위 40%	중위 50%	중위 60%	중위 40%	중위 50%	중위 60%
2016	10.0	15.0	20.4	8.8	14.8	21.0	9.0	14.9	21.2	1.3	3.9	8.0	2.7	5.7	10.9
2017	9.1	13.9	18.7	8.1	13.0	18.9	8.1	13.7	19.0	1.6	3.9	7.6	2.8	5.0	9.8
2018	7.8	12.0	17.3	6.8	11.2	17.2	6.6	11.2	17.4	1.2	3.0	6.6	2.1	4.3	8.4
2019	8.5	12.2	17.5	6.0	10.8	17.1	5.7	10.9	16.9	1.3	3.0	6.5	1.9	4.4	9.0

주: 가계금융복지조사는 전가구에 농업, 임업 및 어업 포함됨.  
 자료: 통계청, 가계금융복지조사 원자료, 각 연도.

〈표 3-4〉 18~25세 빈곤율(중위 소득·지출)

(단위: %)

구분	소득									지출					
	시장소득			경상소득			가처분소득			소비지출			가계지출		
	중위 40%	중위 50%	중위 60%	중위 40%	중위 50%	중위 60%	중위 40%	중위 50%	중위 60%	중위 40%	중위 50%	중위 60%	중위 40%	중위 50%	중위 60%
2016	8.7	12.6	18.1	7.1	12.1	17.9	6.9	11.9	17.9	3.1	6.4	11.4	3.9	8.1	13.3
2017	8.7	12.5	17.1	7.0	11.6	17.0	7.2	11.3	16.9	2.2	5.8	10.1	3.9	7.6	12.7
2018	8.3	12.3	16.9	7.0	11.4	16.4	6.9	11.3	16.3	1.5	4.4	8.7	2.8	6.2	10.5
2019	8.2	12.2	16.8	6.1	10.7	15.7	5.4	10.0	15.7	2.0	4.3	8.3	2.7	5.8	10.7

주: 가계금융복지조사는 전가구에 농업, 임업 및 어업 포함됨.

자료: 통계청, 가계금융복지조사 원자료, 각 연도.

〈표 3-5〉 18~25세 여성 빈곤율(중위 소득·지출)

(단위: %)

구분	소득									지출					
	시장소득			경상소득			가처분소득			소비지출			가계지출		
	중위 40%	중위 50%	중위 60%	중위 40%	중위 50%	중위 60%	중위 40%	중위 50%	중위 60%	중위 40%	중위 50%	중위 60%	중위 40%	중위 50%	중위 60%
2016	8.4	11.8	17.7	7.0	11.8	18.0	6.9	11.5	18.0	2.2	5.8	10.9	3.6	7.1	13.1
2017	9.1	13.1	17.5	7.4	12.0	17.0	7.8	12.1	17.7	2.5	6.8	11.0	4.7	8.3	13.4
2018	7.9	12.2	16.7	6.8	11.5	16.8	6.8	11.3	16.5	1.6	4.7	9.5	2.9	7.2	11.3
2019	8.0	12.4	17.0	6.1	10.9	15.8	5.3	10.2	15.9	2.0	4.1	8.4	2.7	6.0	10.8

주: 가계금융복지조사는 전가구에 농업, 임업 및 어업 포함됨.

자료: 통계청, 가계금융복지조사 원자료, 각 연도.

〈표 3-6〉 18~25세 남성 빈곤율(중위 소득·지출)

(단위: %)

구분	소득									지출					
	시장소득			경상소득			가처분소득			소비지출			가계지출		
	중위 40%	중위 50%	중위 60%	중위 40%	중위 50%	중위 60%	중위 40%	중위 50%	중위 60%	중위 40%	중위 50%	중위 60%	중위 40%	중위 50%	중위 60%
2016	9.0	13.4	18.4	7.3	12.3	17.8	6.9	12.2	17.8	4.1	7.1	12.0	4.3	9.2	13.6
2017	8.3	11.9	16.8	6.6	11.1	16.9	6.5	10.5	16.1	1.8	4.6	9.2	3.1	6.8	12.0
2018	8.8	12.5	17.1	7.2	11.2	16.0	6.9	11.3	16.1	1.3	4.0	7.9	2.5	5.0	9.7
2019	8.4	12.0	16.6	6.1	10.4	15.7	5.6	9.8	15.5	1.9	4.5	8.2	2.8	5.7	10.5

주: 가계금융복지조사는 전가구에 농업, 임업 및 어업 포함됨.

자료: 통계청, 가계금융복지조사 원자료, 각 연도.

〈표 3-7〉 26~40세 빈곤율(중위 소득·지출)

(단위: %)

구분	소득									지출					
	시장소득			경상소득			가처분소득			소비지출			가계지출		
	중위 40%	중위 50%	중위 60%	중위 40%	중위 50%	중위 60%	중위 40%	중위 50%	중위 60%	중위 40%	중위 50%	중위 60%	중위 40%	중위 50%	중위 60%
2016	7.9	11.6	16.7	6.9	10.9	16.4	7.0	11.2	16.7	2.3	5.0	10.4	2.9	6.3	11.6
2017	7.9	11.9	16.8	6.9	11.0	16.6	7.0	11.3	16.6	1.9	4.9	10.0	2.6	5.7	11.4
2018	6.4	10.5	15.0	5.2	9.3	14.3	5.3	9.6	14.4	1.6	3.9	9.1	1.9	4.8	9.5
2019	7.0	10.3	15.1	5.1	8.9	13.7	4.9	8.9	13.6	1.6	4.2	9.1	2.0	4.9	10.1

주: 가계금융복지조사는 전가구에 농업, 임업 및 어업 포함됨.  
 자료: 통계청, 가계금융복지조사 원자료, 각 연도.

〈표 3-8〉 26~40세 여성 빈곤율(중위 소득·지출)

(단위: %)

구분	소득									지출					
	시장소득			경상소득			가처분소득			소비지출			가계지출		
	중위 40%	중위 50%	중위 60%	중위 40%	중위 50%	중위 60%	중위 40%	중위 50%	중위 60%	중위 40%	중위 50%	중위 60%	중위 40%	중위 50%	중위 60%
2016	8.3	12.3	17.7	7.6	11.8	17.6	7.5	12.2	18.0	2.4	5.0	9.7	3.3	6.3	11.3
2017	8.2	12.5	17.5	7.5	11.8	17.6	7.6	12.1	17.6	1.7	4.6	9.6	2.4	5.2	11.1
2018	6.6	10.9	15.7	5.8	9.9	15.3	5.8	10.2	15.3	1.3	3.4	8.7	1.8	4.6	9.3
2019	7.1	10.1	15.0	5.2	9.0	13.7	5.0	9.1	13.8	1.3	3.5	8.2	2.0	4.5	9.8

주: 가계금융복지조사는 전가구에 농업, 임업 및 어업 포함됨.  
 자료: 통계청, 가계금융복지조사 원자료, 각 연도.

〈표 3-9〉 26~40세 남성 빈곤율(중위 소득·지출)

(단위: %)

구분	소득									지출					
	시장소득			경상소득			가처분소득			소비지출			가계지출		
	중위 40%	중위 50%	중위 60%	중위 40%	중위 50%	중위 60%	중위 40%	중위 50%	중위 60%	중위 40%	중위 50%	중위 60%	중위 40%	중위 50%	중위 60%
2016	7.5	10.9	15.7	6.2	10.0	15.2	6.5	10.3	15.4	2.2	5.1	11.0	2.6	6.3	11.9
2017	7.6	11.3	16.1	6.3	10.2	15.4	6.5	10.5	15.5	2.2	5.2	10.4	2.7	6.2	11.6
2018	6.1	10.1	14.3	4.6	8.7	13.3	4.8	9.0	13.6	1.8	4.5	9.6	2.1	5.1	9.7
2019	6.9	10.6	15.2	5.0	8.8	13.6	4.8	8.7	13.5	1.9	4.9	10.1	2.1	5.3	10.4

주: 가계금융복지조사는 전가구에 농업, 임업 및 어업 포함됨.  
 자료: 통계청, 가계금융복지조사 원자료, 각 연도.

〈표 3-10〉 41~50세 빈곤율(중위 소득·지출)

(단위: %)

구분	소득									지출					
	시장소득			경상소득			가처분소득			소비지출			가계지출		
	중위 40%	중위 50%	중위 60%	중위 40%	중위 50%	중위 60%	중위 40%	중위 50%	중위 60%	중위 40%	중위 50%	중위 60%	중위 40%	중위 50%	중위 60%
2016	9.3	13.2	18.0	8.1	13.2	18.6	8.2	13.1	18.8	2.7	5.5	9.6	3.5	6.9	11.2
2017	8.5	12.2	16.8	7.2	11.5	17.2	7.3	12.0	17.2	2.2	4.9	9.0	3.2	6.6	10.8
2018	8.5	12.5	17.1	7.4	11.6	17.0	7.3	11.6	17.0	1.7	4.1	7.9	2.5	5.1	9.5
2019	8.2	12.0	16.8	6.3	10.6	16.2	6.3	10.5	16.0	1.4	3.3	7.0	2.3	4.7	9.3

주: 가계금융복지조사는 전가구에 농업, 임업 및 어업 포함됨.  
 자료: 통계청. 가계금융복지조사 원자료. 각 연도.

〈표 3-11〉 41~50세 여성 빈곤율(중위 소득·지출)

(단위: %)

구분	소득									지출					
	시장소득			경상소득			가처분소득			소비지출			가계지출		
	중위 40%	중위 50%	중위 60%	중위 40%	중위 50%	중위 60%	중위 40%	중위 50%	중위 60%	중위 40%	중위 50%	중위 60%	중위 40%	중위 50%	중위 60%
2016	9.1	13.0	17.9	7.9	13.1	18.7	8.0	13.0	18.7	2.3	5.2	9.6	3.0	6.7	11.5
2017	8.5	12.0	16.6	7.3	11.4	17.3	7.4	11.9	17.4	2.0	4.7	9.1	2.8	6.5	10.8
2018	8.8	12.8	17.4	7.8	12.0	17.7	7.6	12.0	17.6	1.5	3.8	7.7	2.4	4.9	9.4
2019	8.6	12.5	17.4	6.6	11.3	17.1	6.4	10.9	16.7	1.4	3.2	7.1	2.3	5.1	9.3

주: 가계금융복지조사는 전가구에 농업, 임업 및 어업 포함됨.  
 자료: 통계청. 가계금융복지조사 원자료. 각 연도.

〈표 3-12〉 41~50세 남성 빈곤율(중위 소득·지출)

(단위: %)

구분	소득									지출					
	시장소득			경상소득			가처분소득			소비지출			가계지출		
	중위 40%	중위 50%	중위 60%	중위 40%	중위 50%	중위 60%	중위 40%	중위 50%	중위 60%	중위 40%	중위 50%	중위 60%	중위 40%	중위 50%	중위 60%
2016	9.5	13.4	18.1	8.4	13.2	18.5	8.5	13.2	18.8	3.0	5.9	9.6	4.1	7.2	11.0
2017	8.5	12.5	17.1	7.2	11.6	17.1	7.2	12.0	17.1	2.4	5.0	9.0	3.7	6.7	10.7
2018	8.2	12.1	16.8	7.0	11.2	16.2	7.0	11.2	16.3	1.9	4.4	8.2	2.7	5.4	9.6
2019	7.8	11.5	16.3	6.0	10.0	15.3	6.2	10.1	15.3	1.5	3.4	6.9	2.3	4.3	9.3

주: 가계금융복지조사는 전가구에 농업, 임업 및 어업 포함됨.  
 자료: 통계청. 가계금융복지조사 원자료. 각 연도.

〈표 3-13〉 51~65세 빈곤율(중위 소득·지출)

(단위: %)

구분	소득									지출					
	시장소득			경상소득			가처분소득			소비지출			가계지출		
	중위 40%	중위 50%	중위 60%	중위 40%	중위 50%	중위 60%	중위 40%	중위 50%	중위 60%	중위 40%	중위 50%	중위 60%	중위 40%	중위 50%	중위 60%
2016	13.9	19.1	24.6	9.4	14.9	20.4	9.1	14.7	20.5	5.0	10.9	18.0	6.9	12.1	18.9
2017	14.0	19.0	24.5	9.6	15.0	20.5	9.4	14.7	20.5	4.7	9.9	16.4	6.4	11.3	18.2
2018	13.4	18.4	23.3	9.1	13.8	19.3	9.0	13.7	19.2	4.4	9.5	16.1	5.8	10.9	17.5
2019	13.3	18.6	24.3	8.5	14.0	19.7	8.1	13.6	19.4	3.6	8.7	15.6	5.3	10.7	17.9

주: 가계금융복지조사는 전가구에 농업, 임업 및 어업 포함됨.  
 자료: 통계청. 가계금융복지조사 원자료. 각 연도.

〈표 3-14〉 51~65세 여성 빈곤율(중위 소득·지출)

(단위: %)

구분	소득									지출					
	시장소득			경상소득			가처분소득			소비지출			가계지출		
	중위 40%	중위 50%	중위 60%	중위 40%	중위 50%	중위 60%	중위 40%	중위 50%	중위 60%	중위 40%	중위 50%	중위 60%	중위 40%	중위 50%	중위 60%
2016	16.3	22.2	28.2	10.8	16.9	22.8	10.1	16.6	22.7	5.6	12.4	20.5	8.0	14.4	22.1
2017	16.3	22.0	28.1	10.8	17.0	23.0	10.4	16.4	22.7	5.4	11.4	19.2	7.0	13.3	21.2
2018	15.3	21.1	26.7	9.8	15.4	21.5	9.6	15.1	21.3	5.1	11.0	18.1	6.7	12.5	19.8
2019	14.9	20.8	27.2	9.0	15.2	21.4	8.6	14.8	20.9	4.1	9.9	17.6	5.9	11.8	20.0

주: 가계금융복지조사는 전가구에 농업, 임업 및 어업 포함됨.  
 자료: 통계청. 가계금융복지조사 원자료. 각 연도.

〈표 3-15〉 51~65세 남성 빈곤율(중위 소득·지출)

(단위: %)

구분	소득									지출					
	시장소득			경상소득			가처분소득			소비지출			가계지출		
	중위 40%	중위 50%	중위 60%	중위 40%	중위 50%	중위 60%	중위 40%	중위 50%	중위 60%	중위 40%	중위 50%	중위 60%	중위 40%	중위 50%	중위 60%
2016	11.4	15.9	20.9	8.1	12.9	18.1	8.1	12.8	18.2	4.3	9.3	15.3	5.8	9.7	15.7
2017	11.7	15.8	20.7	8.4	13.0	17.9	8.5	12.9	18.1	4.0	8.3	13.6	5.7	9.3	15.1
2018	11.5	15.6	19.9	8.4	12.2	17.0	8.4	12.2	17.0	3.6	7.9	14.0	5.0	9.3	15.0
2019	11.6	16.2	21.3	7.9	12.8	17.9	7.5	12.5	17.7	3.2	7.4	13.6	4.7	9.4	15.7

주: 가계금융복지조사는 전가구에 농업, 임업 및 어업 포함됨.  
 자료: 통계청. 가계금융복지조사 원자료. 각 연도.



〈표 3-16〉 66~75세 빈곤율(중위 소득·지출)

(단위: %)

구분	소득									지출					
	시장소득			경상소득			가처분소득			소비지출			가계지출		
	중위 40%	중위 50%	중위 60%	중위 40%	중위 50%	중위 60%	중위 40%	중위 50%	중위 60%	중위 40%	중위 50%	중위 60%	중위 40%	중위 50%	중위 60%
2016	46.3	54.3	61.6	28.8	39.1	48.0	27.1	36.8	45.6	18.5	31.8	45.2	26.6	40.5	50.7
2017	45.8	53.9	61.6	28.4	38.2	47.4	26.0	35.6	45.1	18.5	30.6	42.9	25.3	37.7	49.7
2018	46.1	55.7	62.0	27.4	37.1	46.8	25.0	34.6	43.8	17.7	30.4	42.8	25.3	36.9	49.2
2019	47.1	55.3	62.3	25.3	36.7	46.0	23.4	33.7	43.9	14.1	27.3	40.7	22.7	36.0	48.0

주: 가계금융복지조사는 전가구에 농업, 임업 및 어업 포함됨.

자료: 통계청, 가계금융복지조사 원자료, 각 연도.

〈표 3-17〉 66~75세 여성 빈곤율(중위 소득·지출)

(단위: %)

구분	소득									지출					
	시장소득			경상소득			가처분소득			소비지출			가계지출		
	중위 40%	중위 50%	중위 60%	중위 40%	중위 50%	중위 60%	중위 40%	중위 50%	중위 60%	중위 40%	중위 50%	중위 60%	중위 40%	중위 50%	중위 60%
2016	52.0	59.7	66.5	35.1	46.0	54.9	33.4	43.5	52.1	23.0	36.4	49.4	31.3	45.5	55.7
2017	51.8	60.0	67.3	35.2	45.6	54.8	32.8	42.8	52.4	22.8	35.3	47.6	30.6	43.2	54.8
2018	52.3	61.7	67.5	33.6	43.9	53.5	31.1	41.1	50.6	21.6	35.8	48.7	31.0	43.2	55.7
2019	54.3	62.5	68.6	32.2	45.0	54.1	29.7	41.3	52.1	18.2	33.1	47.2	28.4	42.7	55.0

주: 가계금융복지조사는 전가구에 농업, 임업 및 어업 포함됨.

자료: 통계청, 가계금융복지조사 원자료, 각 연도.

〈표 3-18〉 66~75세 남성 빈곤율(중위 소득·지출)

(단위: %)

구분	소득									지출					
	시장소득			경상소득			가처분소득			소비지출			가계지출		
	중위 40%	중위 50%	중위 60%	중위 40%	중위 50%	중위 60%	중위 40%	중위 50%	중위 60%	중위 40%	중위 50%	중위 60%	중위 40%	중위 50%	중위 60%
2016	39.5	47.9	55.8	21.4	31.0	39.8	19.7	28.9	37.9	13.3	26.5	40.4	21.1	34.7	45.1
2017	38.9	47.0	55.0	20.7	29.7	39.1	18.4	27.5	36.9	13.7	25.3	37.6	19.4	31.6	44.0
2018	39.0	48.8	55.6	20.3	29.3	39.1	18.0	27.1	36.0	13.3	24.2	35.9	18.8	29.8	41.7
2019	38.8	46.9	55.0	17.2	27.1	36.6	16.1	24.7	34.3	9.3	20.6	33.1	16.0	28.2	39.8

주: 가계금융복지조사는 전가구에 농업, 임업 및 어업 포함됨.

자료: 통계청, 가계금융복지조사 원자료, 각 연도.

〈표 3-19〉 76세 이상 빈곤율(중위 소득·지출)

(단위: %)

구분	소득									지출					
	시장소득			경상소득			가처분소득			소비지출			가계지출		
	중위 40%	중위 50%	중위 60%	중위 40%	중위 50%	중위 60%	중위 40%	중위 50%	중위 60%	중위 40%	중위 50%	중위 60%	중위 40%	중위 50%	중위 60%
2016	62.9	68.2	72.2	50.1	58.8	63.8	47.8	57.1	63.0	35.9	49.1	59.9	45.3	55.3	63.1
2017	63.0	68.9	73.2	49.6	57.6	64.3	47.6	56.2	62.9	34.3	47.1	57.7	43.6	54.3	61.8
2018	62.6	69.0	73.6	48.5	56.5	64.0	45.6	55.1	62.5	31.7	47.0	57.9	42.4	54.4	63.5
2019	64.0	70.2	74.8	47.4	58.5	65.3	43.9	55.6	63.8	30.7	46.8	58.5	41.5	54.5	64.4

주: 가계금융복지조사는 전가구에 농업, 임업 및 어업 포함됨.

자료: 통계청, 가계금융복지조사 원자료, 각 연도.

〈표 3-20〉 76세 이상 여성 빈곤율(중위 소득·지출)

(단위: %)

구분	소득									지출					
	시장소득			경상소득			가처분소득			소비지출			가계지출		
	중위 40%	중위 50%	중위 60%	중위 40%	중위 50%	중위 60%	중위 40%	중위 50%	중위 60%	중위 40%	중위 50%	중위 60%	중위 40%	중위 50%	중위 60%
2016	61.9	67.0	70.3	51.4	59.4	64.0	49.4	57.9	63.3	38.7	50.8	60.4	47.3	56.4	63.6
2017	61.7	67.1	71.0	51.1	58.3	64.1	49.3	57.0	63.2	37.0	49.6	59.6	45.8	56.2	63.1
2018	61.7	67.1	71.4	51.1	57.8	63.7	48.0	56.8	62.7	35.5	48.9	59.4	45.0	55.9	63.8
2019	63.3	68.6	72.8	50.0	59.5	65.5	46.8	57.2	64.1	34.2	48.8	59.3	44.1	55.7	64.2

주: 가계금융복지조사는 전가구에 농업, 임업 및 어업 포함됨.

자료: 통계청, 가계금융복지조사 원자료, 각 연도.

〈표 3-21〉 76세 이상 남성 빈곤율(중위 소득·지출)

(단위: %)

구분	소득									지출					
	시장소득			경상소득			가처분소득			소비지출			가계지출		
	중위 40%	중위 50%	중위 60%	중위 40%	중위 50%	중위 60%	중위 40%	중위 50%	중위 60%	중위 40%	중위 50%	중위 60%	중위 40%	중위 50%	중위 60%
2016	64.5	70.1	75.3	47.8	57.9	63.5	45.2	55.7	62.5	31.0	46.1	59.0	41.9	53.5	62.3
2017	65.1	71.8	76.7	47.2	56.5	64.6	45.0	54.8	62.4	30.0	43.2	54.6	40.2	51.3	59.7
2018	63.9	71.8	77.0	44.6	54.4	64.3	42.0	52.5	62.1	25.8	44.0	55.7	38.5	52.1	62.9
2019	65.2	72.7	77.9	43.4	56.9	65.1	39.5	53.2	63.5	25.3	43.7	57.3	37.5	52.7	64.6

주: 가계금융복지조사는 전가구에 농업, 임업 및 어업 포함됨.

자료: 통계청, 가계금융복지조사 원자료, 각 연도.

## 제2절 노인 빈곤

### □ 노인 빈곤율의 구성과 특성

구분		특성
기준빈곤선	중위소득 · 지출	• 40%, 50%, 60%
빈곤지수	빈곤율	<ul style="list-style-type: none"> <li>• 전체 노인 중 빈곤선 아래에 있는 노인의 비율(개인 기준)</li> <li>• 여성/남성 노인 중 빈곤선 아래에 있는 여성/남성 노인의 비율(개인 기준)</li> </ul>
대상	전 가구	• 2016~2019년

### 1. 상대적 빈곤율

〈표 3-22〉 노인 빈곤율(중위 소득·지출)

(단위: %)

구분	소득									지출					
	시장소득			경상소득			가처분소득			소비지출			가계지출		
	중위 40%	중위 50%	중위 60%	중위 40%	중위 50%	중위 60%	중위 40%	중위 50%	중위 60%	중위 40%	중위 50%	중위 60%	중위 40%	중위 50%	중위 60%
2016	51.7	58.7	64.8	36.2	45.8	53.1	34.2	43.6	51.4	24.6	37.7	49.9	33.0	45.1	54.6
2017	51.0	58.4	64.8	35.4	44.4	52.6	33.2	42.3	50.6	23.5	35.8	47.2	31.1	42.8	53.0
2018	51.7	59.9	65.4	35.2	44.1	52.7	32.7	42.0	50.4	22.8	36.2	48.0	31.3	43.0	53.9
2019	52.3	59.8	65.9	33.2	44.2	52.5	30.8	41.4	50.6	20.2	34.1	46.8	29.3	42.2	53.4

주: 가계금융복지조사는 전가구에 농업, 임업 및 어업 포함됨.  
 자료: 통계청, 가계금융복지조사 원자료. 각 연도.

〈표 3-23〉 여성 노인 빈곤율(중위 소득·지출)

(단위: %)

구분	소득									지출					
	시장소득			경상소득			가처분소득			소비지출			가계지출		
	중위 40%	중위 50%	중위 60%	중위 40%	중위 50%	중위 60%	중위 40%	중위 50%	중위 60%	중위 40%	중위 50%	중위 60%	중위 40%	중위 50%	중위 60%
2016	55.4	62.1	67.5	41.2	50.9	58.0	39.3	48.8	56.3	29.0	41.7	53.2	37.4	49.3	58.3
2017	54.8	62.0	68.1	40.5	49.6	57.5	38.4	47.4	55.6	27.6	40.3	51.6	35.7	47.5	57.0
2018	55.5	63.3	68.3	40.4	49.2	57.2	37.7	47.2	55.2	27.1	40.7	52.5	36.2	47.8	58.1
2019	56.3	63.2	68.8	38.6	49.7	57.3	35.8	46.8	55.6	24.3	38.6	51.1	33.9	46.8	57.6

주: 가계금융복지조사는 전가구에 농업, 임업 및 어업 포함됨.  
 자료: 통계청, 가계금융복지조사 원자료. 각 연도.

〈표 3-24〉 남성 노인 빈곤율(중위 소득·지출)

(단위: %)

구분	소득									지출					
	시장소득			경상소득			가처분소득			소비지출			가계지출		
	중위 40%	중위 50%	중위 60%	중위 40%	중위 50%	중위 60%	중위 40%	중위 50%	중위 60%	중위 40%	중위 50%	중위 60%	중위 40%	중위 50%	중위 60%
2016	46.8	54.2	61.3	29.5	39.0	46.5	27.6	36.8	45.0	18.9	32.4	45.7	27.2	39.7	49.6
2017	46.1	53.7	60.7	28.8	37.8	46.4	26.7	35.8	44.3	18.4	30.1	41.5	25.3	36.7	47.8
2018	46.8	55.7	61.8	28.4	37.5	47.0	26.2	35.4	44.3	17.3	30.5	42.2	25.2	37.0	48.5
2019	47.2	55.4	62.3	26.3	37.2	46.3	24.4	34.5	44.1	14.9	28.3	41.2	23.4	36.3	47.9

주: 가계금융복지조사는 전가구에 농업, 임업 및 어업 포함됨.  
 자료: 통계청, 가계금융복지조사 원자료. 각 연도.

## 제3절 아동 빈곤

### □ 아동 빈곤율의 구성과 특성

구분		특성
기준빈곤선	중위소득 · 지출	• 40%, 50%, 60%
빈곤지수	빈곤율	• 전체 아동 중 빈곤선 아래에 있는 아동의 비율(개인 기준)
대상	전 가구	• 2016~2019년

## 2. 상대적 빈곤율

〈표 3-25〉 아동 빈곤율(중위 소득·지출)

(단위: %)

구분	소득									지출					
	시장소득			경상소득			가처분소득			소비지출			가계지출		
	중위 40%	중위 50%	중위 60%	중위 40%	중위 50%	중위 60%	중위 40%	중위 50%	중위 60%	중위 40%	중위 50%	중위 60%	중위 40%	중위 50%	중위 60%
2016	10.3	15.5	21.0	9.3	15.2	21.5	9.3	15.2	21.7	1.3	3.9	8.5	2.7	5.7	11.0
2017	9.6	14.5	19.7	8.6	13.9	20.1	8.5	14.2	19.9	1.7	4.1	8.0	2.8	5.5	10.4
2018	8.3	13.1	18.5	7.3	12.3	18.8	7.0	12.3	19.0	1.1	3.4	7.4	2.0	4.6	9.2
2019	8.1	12.1	18.0	5.7	10.8	17.4	5.5	10.6	17.2	1.1	2.9	6.6	1.9	4.4	8.8

주: 가계금융복지조사는 전가구에 농업, 임업 및 어업 포함됨.

자료: 통계청, 가계금융복지조사 원자료, 각 연도.

〈표 3-26〉 여성 아동 빈곤율(중위 소득·지출)

(단위: %)

구분	소득									지출					
	시장소득			경상소득			가처분소득			소비지출			가계지출		
	중위 40%	중위 50%	중위 60%	중위 40%	중위 50%	중위 60%	중위 40%	중위 50%	중위 60%	중위 40%	중위 50%	중위 60%	중위 40%	중위 50%	중위 60%
2016	10.7	16.0	21.7	9.8	15.7	22.0	9.6	15.5	22.2	1.4	3.8	9.0	2.6	5.7	11.1
2017	10.2	15.1	20.8	9.1	14.8	21.4	9.0	14.7	20.9	1.7	4.3	8.4	2.9	6.0	11.0
2018	8.8	14.2	19.8	7.9	13.6	20.5	7.4	13.5	20.7	1.0	3.8	8.3	1.9	5.0	10.0
2019	7.8	12.1	18.6	5.4	10.8	17.8	5.2	10.4	17.5	1.0	2.8	6.7	2.0	4.3	8.6

주: 가계금융복지조사는 전가구에 농업, 임업 및 어업 포함됨.

자료: 통계청, 가계금융복지조사 원자료, 각 연도.

〈표 3-27〉 남성 아동 빈곤율(중위 소득·지출)

(단위: %)

구분	소득									지출					
	시장소득			경상소득			가처분소득			소비지출			가계지출		
	중위 40%	중위 50%	중위 60%	중위 40%	중위 50%	중위 60%	중위 40%	중위 50%	중위 60%	중위 40%	중위 50%	중위 60%	중위 40%	중위 50%	중위 60%
2016	10.0	15.0	20.4	8.8	14.8	21.0	9.0	14.9	21.2	1.3	3.9	8.0	2.7	5.7	10.9
2017	9.1	13.9	18.7	8.1	13.0	18.9	8.1	13.7	19.0	1.6	3.9	7.6	2.8	5.0	9.8
2018	7.8	12.0	17.3	6.8	11.2	17.2	6.6	11.2	17.4	1.2	3.0	6.6	2.1	4.3	8.4
2019	8.5	12.2	17.5	6.0	10.8	17.1	5.7	10.9	16.9	1.3	3.0	6.5	1.9	4.4	9.0

주: 가계금융복지조사는 전가구에 농업, 임업 및 어업 포함됨.

자료: 통계청, 가계금융복지조사 원자료, 각 연도.

## 제4절 청년 빈곤

### □ 청년<sup>4)</sup> 빈곤율의 구성과 특성

구분		특성
기준빈곤선	중위소득 · 지출	• 40%, 50%, 60%
빈곤지수	빈곤율	• 전체 청년(19~34세) 중 빈곤선 아래에 있는 청년(19~34세)의 비율(개인 기준)
대상	전 가구	• 2016~2019년

4) 청년은 「청년기본법」 청년의 정의를 준용한다. ‘청년’은 만19세 이상 34세 이하인 사람을 의미한다.

## 1. 상대적 빈곤율

〈표 3-28〉 청년 빈곤율(중위 소득·지출)

(단위: %)

구분	소득									지출					
	시장소득			경상소득			가처분소득			소비지출			가계지출		
	중위 40%	중위 50%	중위 60%	중위 40%	중위 50%	중위 60%	중위 40%	중위 50%	중위 60%	중위 40%	중위 50%	중위 60%	중위 40%	중위 50%	중위 60%
2016	7.5	11.0	16.0	6.1	10.4	15.6	6.2	10.4	15.8	2.7	5.5	10.9	3.1	6.9	12.5
2017	7.8	11.4	16.0	6.5	10.5	15.8	6.6	10.6	15.7	1.9	5.4	10.8	3.1	6.7	12.4
2018	6.7	10.6	14.9	5.4	9.3	14.0	5.4	9.5	14.0	1.5	4.2	9.2	2.4	5.5	10.1
2019	7.4	10.9	15.3	5.4	9.4	13.9	5.0	8.9	13.8	1.8	4.2	9.0	2.3	5.4	10.5

주: 가계금융복지조사는 전가구에 농업, 임업 및 어업 포함됨.

자료: 통계청, 가계금융복지조사 원자료. 각 연도.

〈표 3-29〉 여성 청년 빈곤율(중위 소득·지출)

(단위: %)

구분	소득									지출					
	시장소득			경상소득			가처분소득			소비지출			가계지출		
	중위 40%	중위 50%	중위 60%	중위 40%	중위 50%	중위 60%	중위 40%	중위 50%	중위 60%	중위 40%	중위 50%	중위 60%	중위 40%	중위 50%	중위 60%
2016	7.6	11.1	16.4	6.4	10.8	16.3	6.6	10.8	16.6	2.3	5.4	10.6	3.2	6.7	12.8
2017	7.9	11.6	16.1	6.7	10.8	15.9	7.0	11.2	16.2	1.7	5.4	10.4	3.2	6.6	12.1
2018	6.5	10.6	15.2	5.5	9.5	14.6	5.6	9.6	14.6	1.5	4.2	9.5	2.6	6.0	10.6
2019	7.4	10.9	15.4	5.5	9.6	14.0	5.0	9.0	13.9	1.6	3.8	8.5	2.3	5.3	10.5

주: 가계금융복지조사는 전가구에 농업, 임업 및 어업 포함됨.

자료: 통계청, 가계금융복지조사 원자료. 각 연도.

〈표 3-30〉 남성 청년 빈곤율(중위 소득·지출)

(단위: %)

구분	소득									지출					
	시장소득			경상소득			가처분소득			소비지출			가계지출		
	중위 40%	중위 50%	중위 60%	중위 40%	중위 50%	중위 60%	중위 40%	중위 50%	중위 60%	중위 40%	중위 50%	중위 60%	중위 40%	중위 50%	중위 60%
2016	7.4	10.9	15.5	5.8	10.0	14.8	5.9	10.1	15.0	3.0	5.6	11.2	3.1	7.1	12.3
2017	7.7	11.2	15.9	6.2	10.2	15.6	6.2	10.0	15.2	2.0	5.4	11.2	3.0	6.9	12.7
2018	6.9	10.5	14.5	5.2	9.1	13.3	5.2	9.2	13.4	1.4	4.1	8.9	2.2	5.0	9.7
2019	7.4	10.9	15.2	5.2	9.1	13.9	4.9	8.8	13.8	1.9	4.6	9.6	2.3	5.5	10.5

주: 가계금융복지조사는 전가구에 농업, 임업 및 어업 포함됨.

자료: 통계청, 가계금융복지조사 원자료. 각 연도.



## 제5절 장애인 빈곤

### □ 장애인 빈곤율의 구성과 특성

구분		특성
기준빈곤선	중위소득 · 지출	• 40%, 50%, 60%
빈곤지수	빈곤율	• 전체 장애인 중 빈곤선 아래에 있는 장애인의 비율(개인 기준)
대상	전 가구	• 2016~2019년

### 1. 상대적 빈곤율

〈표 3-31〉 장애인 빈곤율(중위 소득·지출)

(단위: %)

구분	소득									지출					
	시장소득			경상소득			가처분소득			소비지출			가계지출		
	중위 40%	중위 50%	중위 60%	중위 40%	중위 50%	중위 60%	중위 40%	중위 50%	중위 60%	중위 40%	중위 50%	중위 60%	중위 40%	중위 50%	중위 60%
2016	44.8	49.7	55.7	33.1	42.5	49.7	30.4	40.6	48.9	20.0	32.7	44.1	29.8	41.4	49.2
2017	46.0	51.8	57.3	33.0	42.1	49.8	30.4	40.3	48.2	19.1	31.0	43.0	28.0	39.4	49.0
2018	47.3	54.6	59.7	34.5	43.0	50.6	31.7	41.5	49.2	21.0	35.4	46.5	31.6	42.7	52.2
2019	50.3	56.0	61.6	32.8	44.2	52.0	29.6	42.0	50.1	19.8	33.5	45.5	29.7	40.8	51.1

주: 가계금융복지조사는 전가구에 농업, 임업 및 어업 포함됨.  
 자료: 통계청, 가계금융복지조사 원자료. 각 연도.

〈표 3-32〉 여성 장애인 빈곤율(중위 소득·지출)

(단위: %)

구분	소득									지출					
	시장소득			경상소득			가처분소득			소비지출			가계지출		
	중위 40%	중위 50%	중위 60%	중위 40%	중위 50%	중위 60%	중위 40%	중위 50%	중위 60%	중위 40%	중위 50%	중위 60%	중위 40%	중위 50%	중위 60%
2016	48.0	53.0	58.4	38.1	47.9	52.9	34.6	45.8	52.9	23.6	35.2	45.8	32.6	43.3	53.1
2017	50.4	56.2	62.0	37.8	47.3	54.5	35.1	45.2	53.2	20.9	34.7	48.4	30.6	44.7	52.5
2018	51.8	59.1	64.2	40.9	49.2	55.7	37.7	47.2	55.2	24.6	39.5	51.3	36.0	46.2	56.5
2019	54.8	59.8	65.0	38.7	48.6	57.1	36.0	46.8	54.3	23.8	37.3	51.0	33.5	46.7	56.8

주: 가계금융복지조사는 전가구에 농업, 임업 및 어업 포함됨.  
 자료: 통계청, 가계금융복지조사 원자료. 각 연도.

〈표 3-33〉 남성 장애인 빈곤율(중위 소득·지출)

(단위: %)

구분	소득									지출					
	시장소득			경상소득			가처분소득			소비지출			가계지출		
	중위 40%	중위 50%	중위 60%	중위 40%	중위 50%	중위 60%	중위 40%	중위 50%	중위 60%	중위 40%	중위 50%	중위 60%	중위 40%	중위 50%	중위 60%
2016	42.6	47.5	53.9	29.6	38.8	47.4	27.5	37.0	46.2	17.6	31.0	42.9	27.9	40.1	46.5
2017	43.0	48.7	54.0	29.6	38.4	46.5	27.1	36.8	44.7	17.8	28.4	39.2	26.2	35.7	46.4
2018	43.8	51.3	56.3	29.7	38.4	46.8	27.3	37.2	44.8	18.3	32.4	43.0	28.3	40.0	49.0
2019	46.9	53.2	58.9	28.3	40.9	48.1	24.8	38.3	47.0	16.8	30.6	41.2	26.7	36.4	46.7

주: 가계금융복지조사는 전가구에 농업, 임업 및 어업 포함됨.  
 자료: 통계청, 가계금융복지조사 원자료. 각 연도.

## 제6절 취업자 빈곤

### □ 취업자 빈곤율의 구성과 특성

구분		특성
기준빈곤선	중위소득 · 지출	• 40%, 50%, 60%
빈곤지수	빈곤율	• 전체 취업자 중 빈곤선 아래에 있는 취업자의 비율(개인 기준)
대상	전 가구	• 2016~2019년

## 1. 상대적 빈곤율

〈표 3-34〉 취업자 빈곤율(중위 소득·지출)

(단위: %)

구분	소득									지출					
	시장소득			경상소득			가처분소득			소비지출			가계지출		
	중위 40%	중위 50%	중위 60%	중위 40%	중위 50%	중위 60%	중위 40%	중위 50%	중위 60%	중위 40%	중위 50%	중위 60%	중위 40%	중위 50%	중위 60%
2016	9.6	14.0	19.3	7.2	12.2	17.7	7.1	12.0	17.5	3.9	8.1	13.8	5.0	9.4	14.9
2017	9.7	14.1	19.2	7.3	11.9	17.6	7.1	11.8	17.3	3.7	7.8	13.5	4.9	9.3	15.0
2018	9.8	14.3	19.0	7.2	11.6	17.0	6.8	11.4	16.7	3.5	7.4	13.0	4.5	8.7	14.3
2019	10.0	14.4	19.4	6.4	11.4	16.7	6.0	10.8	16.3	2.9	6.8	12.5	4.2	8.4	14.5

주: 가계금융복지조사는 전가구에 농업, 임업 및 어업 포함됨.  
자료: 통계청, 가계금융복지조사 원자료. 각 연도.

〈표 3-35〉 여성 취업자 빈곤율(중위 소득·지출)

(단위: %)

구분	소득									지출					
	시장소득			경상소득			가처분소득			소비지출			가계지출		
	중위 40%	중위 50%	중위 60%	중위 40%	중위 50%	중위 60%	중위 40%	중위 50%	중위 60%	중위 40%	중위 50%	중위 60%	중위 40%	중위 50%	중위 60%
2016	10.9	15.7	21.3	8.1	13.8	19.6	7.8	13.3	19.3	4.8	9.6	15.8	6.1	11.2	17.3
2017	11.2	15.8	20.8	8.4	13.4	19.3	8.0	13.1	18.8	4.5	9.4	15.9	5.9	11.4	17.6
2018	11.5	16.2	21.0	8.4	13.1	19.0	7.8	12.7	18.5	4.5	9.0	15.1	5.9	10.7	16.7
2019	11.5	16.2	21.2	7.4	13.0	18.4	6.7	12.1	17.8	3.8	8.3	14.2	5.5	10.0	16.4

주: 가계금융복지조사는 전가구에 농업, 임업 및 어업 포함됨.  
자료: 통계청, 가계금융복지조사 원자료. 각 연도.

〈표 3-36〉 남성 취업자 빈곤율(중위 소득·지출)

(단위: %)

구분	소득									지출					
	시장소득			경상소득			가처분소득			소비지출			가계지출		
	중위 40%	중위 50%	중위 60%	중위 40%	중위 50%	중위 60%	중위 40%	중위 50%	중위 60%	중위 40%	중위 50%	중위 60%	중위 40%	중위 50%	중위 60%
2016	8.6	12.8	17.8	6.5	11.1	16.3	6.6	11.1	16.3	3.3	7.0	12.4	4.2	8.2	13.2
2017	8.6	13.0	18.0	6.4	10.8	16.3	6.4	10.8	16.1	3.1	6.7	11.7	4.2	7.8	13.0
2018	8.6	12.9	17.5	6.2	10.4	15.4	6.0	10.3	15.3	2.7	6.2	11.4	3.5	7.2	12.6
2019	8.8	13.0	18.0	5.6	10.2	15.4	5.4	9.9	15.1	2.3	5.7	11.2	3.2	7.2	13.1

주: 가계금융복지조사는 전가구에 농업, 임업 및 어업 포함됨.  
자료: 통계청, 가계금융복지조사 원자료. 각 연도.

〈표 3-37〉 65세 미만 취업자 빈곤율(중위 소득·지출)

(단위: %)

구분	소득									지출					
	시장소득			경상소득			가처분소득			소비지출			가계지출		
	중위 40%	중위 50%	중위 60%	중위 40%	중위 50%	중위 60%	중위 40%	중위 50%	중위 60%	중위 40%	중위 50%	중위 60%	중위 40%	중위 50%	중위 60%
2016	6.8	10.8	15.7	5.7	10.1	15.2	5.8	10.1	15.3	2.4	5.8	10.9	3.1	6.7	11.7
2017	6.7	10.5	15.1	5.5	9.5	14.7	5.6	9.7	14.8	2.1	5.4	10.3	2.8	6.3	11.4
2018	6.2	10.0	14.3	5.1	8.7	13.6	5.1	8.9	13.7	1.6	4.5	9.2	1.9	5.1	10.0
2019	6.1	9.8	14.4	4.5	8.4	13.1	4.4	8.2	13.0	1.3	4.0	8.6	1.8	4.7	9.9

주: 가계금융복지조사는 전가구에 농업, 임업 및 어업 포함됨.

자료: 통계청, 가계금융복지조사 원자료, 각 연도.

〈표 3-38〉 65세 미만 여성 취업자 빈곤율(중위 소득·지출)

(단위: %)

구분	소득									지출					
	시장소득			경상소득			가처분소득			소비지출			가계지출		
	중위 40%	중위 50%	중위 60%	중위 40%	중위 50%	중위 60%	중위 40%	중위 50%	중위 60%	중위 40%	중위 50%	중위 60%	중위 40%	중위 50%	중위 60%
2016	7.4	11.8	17.2	5.9	10.8	16.3	5.8	10.7	16.2	2.6	6.5	12.2	3.4	7.5	13.4
2017	7.2	11.3	16.0	5.9	10.1	15.4	5.7	10.1	15.3	2.3	6.3	11.9	3.0	7.5	13.1
2018	6.6	10.7	15.3	5.3	9.0	14.4	5.1	9.1	14.2	1.8	5.0	10.3	2.2	5.9	11.4
2019	6.4	10.5	15.2	4.5	8.7	13.6	4.3	8.3	13.3	1.5	4.4	9.2	2.1	5.3	10.7

주: 가계금융복지조사는 전가구에 농업, 임업 및 어업 포함됨.

자료: 통계청, 가계금융복지조사 원자료, 각 연도.

〈표 3-39〉 65세 미만 남성 취업자 빈곤율(중위 소득·지출)

(단위: %)

구분	소득									지출					
	시장소득			경상소득			가처분소득			소비지출			가계지출		
	중위 40%	중위 50%	중위 60%	중위 40%	중위 50%	중위 60%	중위 40%	중위 50%	중위 60%	중위 40%	중위 50%	중위 60%	중위 40%	중위 50%	중위 60%
2016	6.5	10.1	14.7	5.5	9.6	14.4	5.7	9.8	14.6	2.3	5.3	10.0	2.8	6.0	10.4
2017	6.3	10.0	14.5	5.3	9.1	14.2	5.5	9.4	14.4	2.0	4.7	9.1	2.7	5.4	10.0
2018	5.9	9.4	13.6	5.0	8.5	13.0	5.1	8.7	13.2	1.5	4.1	8.3	1.7	4.4	8.9
2019	5.8	9.2	13.7	4.5	8.2	12.7	4.5	8.2	12.8	1.2	3.7	8.2	1.6	4.3	9.3

주: 가계금융복지조사는 전가구에 농업, 임업 및 어업 포함됨.

자료: 통계청, 가계금융복지조사 원자료, 각 연도.

## 제7절 여성가구주가구 빈곤

□ 여성가구주가구 빈곤율의 구성과 특성

구분		특성
기준빈곤선	중위소득·지출	• 40%, 50%, 60%
빈곤지수	빈곤율	• 여성/남성가구주가구의 가구원 중 빈곤선 아래에 있는 가구원의 비율(개인 기준)
대상	전 가구	• 2016~2019년

## 1. 상대적 빈곤율

〈표 3-40〉 여성가구주가구 빈곤율(중위 소득·지출)

(단위: %)

구분	소득									지출					
	시장소득			경상소득			가처분소득			소비지출			가계지출		
	중위 40%	중위 50%	중위 60%	중위 40%	중위 50%	중위 60%	중위 40%	중위 50%	중위 60%	중위 40%	중위 50%	중위 60%	중위 40%	중위 50%	중위 60%
2016	35.7	43.6	50.4	29.5	39.5	47.9	27.7	37.9	46.8	17.8	28.1	37.8	23.4	33.8	44.2
2017	35.6	43.3	50.1	29.2	38.9	47.7	27.6	37.1	46.1	16.2	26.1	38.5	21.8	33.3	44.4
2018	35.8	43.4	50.2	28.6	38.0	47.4	26.7	36.7	45.7	15.9	25.9	36.3	21.8	31.7	40.6
2019	36.1	44.0	51.4	27.8	38.0	47.6	25.8	35.9	45.7	15.3	25.2	35.5	21.2	31.0	41.4

주: 가계금융복지조사는 전가구에 농업, 임업 및 어업 포함됨.  
 자료: 통계청. 가계금융복지조사 원자료. 각 연도.

〈표 3-41〉 남성가구주가구 빈곤율(중위 소득·지출)

(단위: %)

구분	소득									지출					
	시장소득			경상소득			가처분소득			소비지출			가계지출		
	중위 40%	중위 50%	중위 60%	중위 40%	중위 50%	중위 60%	중위 40%	중위 50%	중위 60%	중위 40%	중위 50%	중위 60%	중위 40%	중위 50%	중위 60%
2016	12.5	16.7	21.9	9.2	14.1	19.6	9.1	14.1	19.7	3.9	7.8	13.4	5.4	9.5	14.7
2017	12.8	17.0	22.0	9.2	13.9	19.5	9.1	14.0	19.4	3.9	7.7	12.4	5.5	9.0	14.3
2018	12.5	17.2	21.8	8.9	13.3	18.7	8.6	13.2	18.6	3.7	7.6	12.8	5.2	9.0	14.5
2019	13.3	17.4	22.5	8.2	13.3	18.7	7.8	12.8	18.5	3.4	7.4	12.8	5.2	9.4	15.0

주: 가계금융복지조사는 전가구에 농업, 임업 및 어업 포함됨.  
 자료: 통계청. 가계금융복지조사 원자료. 각 연도.

## 제8절 한부모가구 빈곤

### □ 한부모가구<sup>5)</sup> 빈곤율의 구성과 특성

구분		특성
기준빈곤선	중위소득·지출	• 40%, 50%, 60%
빈곤지수	빈곤율	• 한부모가구의 가구원 중 빈곤선 아래에 있는 가구원의 비율
대상	전 가구	• 2016~2019년

5) '가계금융복지조사'는 한부모가구의 구분된 코드를 제공함. 한부모가구는 부모가 1명이고 18세 미만 미혼자녀가 1명 이상으로 구성된 가구를 의미함.



## 1. 상대적 빈곤율

〈표 3-42〉 한부모가구 빈곤율(중위 소득·지출)

(단위: %)

구분	소득									지출					
	시장소득			경상소득			가처분소득			소비지출			가계지출		
	중위 40%	중위 50%	중위 60%	중위 40%	중위 50%	중위 60%	중위 40%	중위 50%	중위 60%	중위 40%	중위 50%	중위 60%	중위 40%	중위 50%	중위 60%
2016	38.9	48.2	58.2	28.9	44.8	55.3	26.4	42.3	53.9	6.5	16.3	26.0	14.3	26.0	42.2
2017	36.6	48.6	58.2	26.0	41.3	55.1	23.2	38.7	51.9	5.8	14.8	27.8	12.9	24.4	40.7
2018	37.0	49.1	56.8	28.8	42.0	54.1	25.1	38.6	53.2	6.0	14.8	26.8	13.0	23.9	36.0
2019	34.3	44.9	55.0	20.4	33.5	49.9	17.6	30.1	46.3	4.3	11.7	21.8	11.3	21.2	32.2

주: 가계금융복지조사는 전가구에 농업, 임업 및 어업 포함됨.

자료: 통계청, 가계금융복지조사 원자료, 각 연도.

〈표 3-43〉 여성 한부모가구 빈곤율(중위 소득·지출)

(단위: %)

구분	소득									지출					
	시장소득			경상소득			가처분소득			소비지출			가계지출		
	중위 40%	중위 50%	중위 60%	중위 40%	중위 50%	중위 60%	중위 40%	중위 50%	중위 60%	중위 40%	중위 50%	중위 60%	중위 40%	중위 50%	중위 60%
2016	45.0	56.9	68.3	36.7	52.1	66.4	33.3	48.6	64.8	8.4	17.9	28.5	16.4	30.7	47.3
2017	41.2	55.9	66.9	31.6	48.0	64.3	28.8	44.3	60.7	7.4	14.9	31.1	15.1	30.7	47.4
2018	41.2	56.0	65.6	32.3	48.2	64.9	26.8	44.0	62.0	6.0	15.6	28.7	13.4	27.1	42.1
2019	41.9	55.2	67.1	25.4	42.2	62.4	22.1	37.6	58.1	4.4	11.9	24.7	11.3	24.6	37.4

주: 가계금융복지조사는 전가구에 농업, 임업 및 어업 포함됨.

자료: 통계청, 가계금융복지조사 원자료, 각 연도.

〈표 3-44〉 남성 한부모가구 빈곤율(중위 소득·지출)

(단위: %)

구분	소득									지출					
	시장소득			경상소득			가처분소득			소비지출			가계지출		
	중위 40%	중위 50%	중위 60%	중위 40%	중위 50%	중위 60%	중위 40%	중위 50%	중위 60%	중위 40%	중위 50%	중위 60%	중위 40%	중위 50%	중위 60%
2016	30.3	35.6	43.7	17.7	34.3	39.2	16.6	33.3	38.2	3.5	13.8	22.1	11.0	18.8	34.4
2017	30.0	38.2	45.6	18.1	31.5	41.7	15.0	30.6	39.3	3.3	14.6	22.7	9.6	14.4	30.2
2018	30.7	38.8	43.5	23.5	32.6	38.0	22.6	30.5	39.9	6.1	13.6	23.9	12.3	19.2	26.7
2019	22.6	29.2	36.3	12.8	20.2	30.7	10.6	18.5	28.3	4.1	11.4	17.4	11.2	16.0	24.2

주: 가계금융복지조사는 전가구에 농업, 임업 및 어업 포함됨.

자료: 통계청, 가계금융복지조사 원자료, 각 연도.

## 제9절 1인 가구 빈곤

### □ 1인 가구 빈곤율의 구성과 특성

구분		특성
기준빈곤선	중위소득·지출	• 40%, 50%, 60%
빈곤지수	빈곤율	• 1인가구 중 빈곤선 아래에 있는 가구(원)의 비율
대상	전 가구	• 2016~2019년

## 1. 상대적 빈곤율

〈표 3-45〉 1인가구 빈곤율(중위 소득·지출)

(단위: %)

구분	소득									지출					
	시장소득			경상소득			가처분소득			소비지출			가계지출		
	중위 40%	중위 50%	중위 60%	중위 40%	중위 50%	중위 60%	중위 40%	중위 50%	중위 60%	중위 40%	중위 50%	중위 60%	중위 40%	중위 50%	중위 60%
2016	52.0	58.8	64.8	45.7	54.9	61.9	44.2	54.0	61.1	28.2	39.3	48.9	35.9	45.2	52.6
2017	51.7	58.5	63.2	45.0	53.7	59.9	42.9	52.1	58.6	26.7	37.3	46.9	34.4	43.7	52.5
2018	51.9	58.9	64.3	45.0	54.1	60.9	43.1	52.7	59.6	26.9	38.6	48.6	35.2	45.3	53.5
2019	53.1	59.6	64.7	44.2	53.9	61.0	41.7	51.8	59.3	24.2	36.1	47.5	33.2	43.7	53.4

주: 가계금융복지조사는 전가구에 농업, 임업 및 어업 포함됨.  
자료: 통계청, 가계금융복지조사 원자료, 각 연도.

〈표 3-46〉 여성 1인가구 빈곤율(중위 소득·지출)

(단위: %)

구분	소득									지출					
	시장소득			경상소득			가처분소득			소비지출			가계지출		
	중위 40%	중위 50%	중위 60%	중위 40%	중위 50%	중위 60%	중위 40%	중위 50%	중위 60%	중위 40%	중위 50%	중위 60%	중위 40%	중위 50%	중위 60%
2016	62.3	69.4	75.6	54.7	64.9	72.2	52.6	63.8	71.0	36.7	49.1	59.1	45.0	56.1	64.2
2017	62.7	69.5	74.1	55.3	64.2	70.4	52.9	62.5	69.1	34.6	47.0	57.9	42.9	54.6	63.4
2018	62.0	69.4	74.4	54.1	64.1	70.5	51.8	62.3	69.5	35.2	48.5	59.7	44.5	55.9	64.5
2019	62.0	68.6	73.3	52.5	62.6	69.9	49.3	60.4	68.1	31.3	44.8	57.1	41.5	53.2	62.8

주: 가계금융복지조사는 전가구에 농업, 임업 및 어업 포함됨.  
자료: 통계청, 가계금융복지조사 원자료, 각 연도.

〈표 3-47〉 남성 1인가구 빈곤율(중위 소득·지출)

(단위: %)

구분	소득									지출					
	시장소득			경상소득			가처분소득			소비지출			가계지출		
	중위 40%	중위 50%	중위 60%	중위 40%	중위 50%	중위 60%	중위 40%	중위 50%	중위 60%	중위 40%	중위 50%	중위 60%	중위 40%	중위 50%	중위 60%
2016	35.7	42.2	47.8	31.5	39.3	45.8	31.0	38.7	45.6	15.3	24.5	33.4	22.0	28.6	35.0
2017	34.4	41.3	45.9	28.9	37.2	43.2	27.3	35.9	42.0	14.8	22.5	30.4	21.6	27.4	36.0
2018	35.9	42.4	48.3	30.5	38.2	45.7	29.5	37.6	43.8	13.6	22.8	31.0	20.5	28.6	36.1
2019	38.3	44.7	50.3	30.3	39.5	46.1	29.0	37.6	44.7	12.4	21.5	31.4	19.4	28.0	37.9

주: 가계금융복지조사는 전가구에 농업, 임업 및 어업 포함됨.  
자료: 통계청, 가계금융복지조사 원자료, 각 연도.

〈표 3-48〉 청년(19-34세) 1인가구 빈곤율(중위 소득·지출)

(단위: %)

구분	소득									지출					
	시장소득			경상소득			가처분소득			소비지출			가계지출		
	중위 40%	중위 50%	중위 60%	중위 40%	중위 50%	중위 60%	중위 40%	중위 50%	중위 60%	중위 40%	중위 50%	중위 60%	중위 40%	중위 50%	중위 60%
2016	18.8	24.9	33.0	19.1	27.3	34.2	19.2	26.0	35.0	6.4	10.0	15.5	8.7	11.8	18.2
2017	11.8	19.6	23.5	12.3	20.5	26.2	12.2	20.4	26.2	1.7	7.8	16.4	5.6	10.8	16.7
2018	10.6	17.5	22.8	11.1	19.0	24.4	11.2	19.4	23.4	2.3	4.5	9.8	3.1	7.1	12.4
2019	15.7	21.9	28.1	16.5	22.8	30.1	14.9	21.9	29.2	2.7	5.2	10.7	3.6	7.0	13.6

주: 가계금융복지조사는 전가구에 농업, 임업 및 어업 포함됨.

자료: 통계청, 가계금융복지조사 원자료, 각 연도.

〈표 3-49〉 여성 청년(19-34세) 1인가구 빈곤율(중위 소득·지출)

(단위: %)

구분	소득									지출					
	시장소득			경상소득			가처분소득			소비지출			가계지출		
	중위 40%	중위 50%	중위 60%	중위 40%	중위 50%	중위 60%	중위 40%	중위 50%	중위 60%	중위 40%	중위 50%	중위 60%	중위 40%	중위 50%	중위 60%
2016	21.1	28.4	40.6	22.0	32.3	41.4	22.0	30.0	42.3	7.4	12.8	17.1	10.1	13.6	19.1
2017	14.9	23.5	26.9	14.1	24.0	29.1	14.7	23.9	29.1	1.2	9.5	13.0	5.5	12.4	16.9
2018	13.5	20.1	26.4	13.0	22.4	29.0	13.5	22.1	28.3	4.3	7.2	15.3	5.4	11.2	17.3
2019	18.3	24.1	28.7	19.8	24.5	30.2	17.3	23.8	29.9	3.6	6.4	14.2	5.1	10.7	18.2

주: 가계금융복지조사는 전가구에 농업, 임업 및 어업 포함됨.

자료: 통계청, 가계금융복지조사 원자료, 각 연도.

〈표 3-50〉 남성 청년(19-34세) 1인가구 빈곤율(중위 소득·지출)

(단위: %)

구분	소득									지출					
	시장소득			경상소득			가처분소득			소비지출			가계지출		
	중위 40%	중위 50%	중위 60%	중위 40%	중위 50%	중위 60%	중위 40%	중위 50%	중위 60%	중위 40%	중위 50%	중위 60%	중위 40%	중위 50%	중위 60%
2016	16.8	22.1	26.6	16.6	23.1	28.2	16.8	22.6	28.9	5.4	7.5	14.0	7.5	10.1	17.5
2017	9.3	16.5	20.8	11.0	17.8	23.9	10.2	17.6	23.9	2.1	6.3	19.5	5.6	9.3	16.4
2018	8.1	15.2	19.7	9.5	16.1	20.5	9.2	17.1	19.3	0.5	2.1	5.2	1.1	3.6	8.3
2019	13.3	19.7	27.4	13.2	21.1	29.9	12.5	20.1	28.6	1.8	4.0	7.3	2.0	3.3	9.1

주: 가계금융복지조사는 전가구에 농업, 임업 및 어업 포함됨.

자료: 통계청, 가계금융복지조사 원자료, 각 연도.

〈표 3-51〉 장년(35-49세) 1인가구 빈곤율(중위 소득·지출)

(단위: %)

구분	소득									지출					
	시장소득			경상소득			가처분소득			소비지출			가계지출		
	중위 40%	중위 50%	중위 60%	중위 40%	중위 50%	중위 60%	중위 40%	중위 50%	중위 60%	중위 40%	중위 50%	중위 60%	중위 40%	중위 50%	중위 60%
2016	19.1	24.1	31.3	18.4	24.4	33.2	18.8	25.2	32.8	5.3	10.4	15.4	7.3	11.1	15.8
2017	18.0	22.5	26.8	18.7	23.1	28.9	18.1	22.9	28.8	4.8	10.6	15.8	8.8	11.8	17.7
2018	18.1	24.9	30.2	17.8	26.0	31.6	17.3	26.3	31.3	5.0	8.7	16.6	5.6	11.6	17.2
2019	17.1	22.8	28.4	15.6	22.4	29.3	16.7	22.2	28.8	3.4	7.2	14.1	5.1	10.6	16.9

주: 가계금융복지조사는 전가구에 농업, 임업 및 어업 포함됨.

자료: 통계청, 가계금융복지조사 원자료, 각 연도.

〈표 3-52〉 여성 장년(35-49세) 1인가구 빈곤율(중위 소득·지출)

(단위: %)

구분	소득									지출					
	시장소득			경상소득			가처분소득			소비지출			가계지출		
	중위 40%	중위 50%	중위 60%	중위 40%	중위 50%	중위 60%	중위 40%	중위 50%	중위 60%	중위 40%	중위 50%	중위 60%	중위 40%	중위 50%	중위 60%
2016	18.7	26.4	34.4	16.5	26.0	37.9	16.7	26.8	35.9	5.1	9.4	13.0	6.7	8.4	14.6
2017	23.5	28.4	34.7	25.1	28.1	38.4	23.2	28.7	37.2	4.2	10.9	20.0	7.6	12.4	22.4
2018	24.5	31.5	36.2	22.6	31.8	37.6	22.4	31.1	36.4	6.0	9.3	21.1	7.3	15.3	23.3
2019	18.8	26.4	32.6	16.5	24.4	34.8	17.1	23.3	32.3	4.1	9.0	17.6	7.0	15.7	21.9

주: 가계금융복지조사는 전가구에 농업, 임업 및 어업 포함됨.

자료: 통계청, 가계금융복지조사 원자료, 각 연도.

〈표 3-53〉 남성 장년(35-49세) 1인가구 빈곤율(중위 소득·지출)

(단위: %)

구분	소득									지출					
	시장소득			경상소득			가처분소득			소비지출			가계지출		
	중위 40%	중위 50%	중위 60%	중위 40%	중위 50%	중위 60%	중위 40%	중위 50%	중위 60%	중위 40%	중위 50%	중위 60%	중위 40%	중위 50%	중위 60%
2016	19.3	22.8	29.6	19.4	23.4	30.7	20.0	24.3	31.0	5.4	7.5	14.0	7.5	10.1	17.5
2017	9.3	16.5	20.8	11.0	17.8	23.9	10.2	17.6	23.9	2.1	6.3	19.5	5.6	9.3	16.4
2018	8.1	15.2	19.7	9.5	16.1	20.5	9.2	17.1	19.3	0.5	2.1	5.2	1.1	3.6	8.3
2019	13.3	19.7	27.4	13.2	21.1	29.9	12.5	20.1	28.6	1.8	4.0	7.3	2.0	3.3	9.1

주: 가계금융복지조사는 전가구에 농업, 임업 및 어업 포함됨.

자료: 통계청, 가계금융복지조사 원자료, 각 연도.

〈표 3-54〉 중년(50-64세) 1인가구 빈곤율(중위 소득·지출)

(단위: %)

구분	소득									지출					
	시장소득			경상소득			가처분소득			소비지출			가계지출		
	중위 40%	중위 50%	중위 60%	중위 40%	중위 50%	중위 60%	중위 40%	중위 50%	중위 60%	중위 40%	중위 50%	중위 60%	중위 40%	중위 50%	중위 60%
2016	39.7	51.7	59.8	36.0	49.0	57.4	33.9	48.2	56.9	19.1	32.1	43.3	25.8	36.3	46.1
2017	39.5	50.7	57.5	34.4	46.2	55.2	31.2	43.7	53.4	15.3	26.2	36.4	21.3	31.4	44.5
2018	37.5	47.4	55.9	33.7	44.2	54.0	32.8	42.7	53.4	14.4	25.7	37.7	20.0	30.9	42.4
2019	37.5	46.8	55.0	31.1	43.1	52.5	29.0	41.3	50.6	12.1	24.1	37.4	19.4	30.1	43.5

주: 가계금융복지조사는 전가구에 농업, 임업 및 어업 포함됨.

자료: 통계청. 가계금융복지조사 원자료. 각 연도.

〈표 3-55〉 여성 중년(50-64세) 1인가구 빈곤율(중위 소득·지출)

(단위: %)

구분	소득									지출					
	시장소득			경상소득			가처분소득			소비지출			가계지출		
	중위 40%	중위 50%	중위 60%	중위 40%	중위 50%	중위 60%	중위 40%	중위 50%	중위 60%	중위 40%	중위 50%	중위 60%	중위 40%	중위 50%	중위 60%
2016	40.3	54.0	64.5	36.6	50.3	60.6	33.9	50.6	60.1	18.5	35.2	49.4	25.6	40.1	53.9
2017	41.6	54.1	62.4	37.1	49.9	59.5	33.7	47.3	58.0	15.6	29.1	43.1	20.4	34.9	49.0
2018	38.6	51.4	61.3	33.9	47.7	58.4	33.5	46.1	58.4	17.7	30.4	43.3	21.0	34.3	47.2
2019	38.4	48.9	59.3	32.4	44.3	56.3	30.5	43.5	54.4	13.5	27.2	42.5	20.3	32.0	46.3

주: 가계금융복지조사는 전가구에 농업, 임업 및 어업 포함됨.

자료: 통계청. 가계금융복지조사 원자료. 각 연도.

〈표 3-56〉 남성 중년(50-64세) 1인가구 빈곤율(중위 소득·지출)

(단위: %)

구분	소득									지출					
	시장소득			경상소득			가처분소득			소비지출			가계지출		
	중위 40%	중위 50%	중위 60%	중위 40%	중위 50%	중위 60%	중위 40%	중위 50%	중위 60%	중위 40%	중위 50%	중위 60%	중위 40%	중위 50%	중위 60%
2016	39.1	49.0	54.2	35.2	47.4	53.6	33.9	45.2	53.1	19.7	28.6	36.7	26.0	32.1	37.7
2017	37.1	46.9	52.0	31.4	42.0	50.4	28.4	39.7	48.1	14.9	23.2	29.4	22.1	27.8	39.7
2018	36.1	42.8	49.6	33.4	40.1	48.8	32.0	38.8	47.5	10.7	20.3	31.3	18.9	27.1	36.9
2019	36.4	44.4	50.0	29.4	41.7	48.0	27.2	38.6	46.2	10.5	20.4	31.4	18.3	27.8	40.3

주: 가계금융복지조사는 전가구에 농업, 임업 및 어업 포함됨.

자료: 통계청. 가계금융복지조사 원자료. 각 연도.

〈표 3-57〉 노년(65세 이상) 1인가구 빈곤율(중위 소득·지출)

(단위: %)

구분	소득									지출					
	시장소득			경상소득			가처분소득			소비지출			가계지출		
	중위 40%	중위 50%	중위 60%	중위 40%	중위 50%	중위 60%	중위 40%	중위 50%	중위 60%	중위 40%	중위 50%	중위 60%	중위 40%	중위 50%	중위 60%
2016	83.3	88.3	91.9	71.1	79.9	85.3	68.7	78.4	83.7	51.0	66.2	78.2	63.5	76.6	84.3
2017	82.3	87.4	91.1	70.1	78.8	83.5	67.5	76.7	81.7	49.7	63.3	74.8	61.1	73.7	81.9
2018	81.7	87.2	90.8	68.9	77.9	83.8	65.6	75.5	81.6	47.4	64.4	75.0	61.7	74.3	82.3
2019	81.6	87.1	90.0	66.8	77.1	82.9	62.6	73.9	80.7	42.3	58.9	72.1	56.5	70.2	79.7

주: 가계금융복지조사는 전가구에 농업, 임업 및 어업 포함됨.

자료: 통계청, 가계금융복지조사 원자료, 각 연도.

〈표 3-58〉 여성 노년(65세 이상) 1인가구 빈곤율(중위 소득·지출)

(단위: %)

구분	소득									지출					
	시장소득			경상소득			가처분소득			소비지출			가계지출		
	중위 40%	중위 50%	중위 60%	중위 40%	중위 50%	중위 60%	중위 40%	중위 50%	중위 60%	중위 40%	중위 50%	중위 60%	중위 40%	중위 50%	중위 60%
2016	86.4	90.8	94.0	74.7	83.6	88.6	72.1	81.9	86.9	56.5	70.5	81.5	67.9	81.2	88.3
2017	85.5	90.3	93.4	74.3	82.8	87.1	71.8	80.6	85.5	54.0	68.1	79.4	65.6	78.4	85.7
2018	84.4	89.7	92.7	73.1	81.8	86.6	69.3	79.5	85.3	51.4	68.1	78.8	65.4	77.5	85.0
2019	84.3	89.4	91.8	70.8	81.4	86.6	66.3	78.2	84.7	46.5	62.9	75.5	60.5	73.5	82.2

주: 가계금융복지조사는 전가구에 농업, 임업 및 어업 포함됨.

자료: 통계청, 가계금융복지조사 원자료, 각 연도.

〈표 3-59〉 남성 노년(65세 이상) 1인가구 빈곤율(중위 소득·지출)

(단위: %)

구분	소득									지출					
	시장소득			경상소득			가처분소득			소비지출			가계지출		
	중위 40%	중위 50%	중위 60%	중위 40%	중위 50%	중위 60%	중위 40%	중위 50%	중위 60%	중위 40%	중위 50%	중위 60%	중위 40%	중위 50%	중위 60%
2016	70.5	77.8	83.5	56.6	64.9	71.9	55.1	64.2	70.6	30.5	50.6	66.0	47.3	59.7	69.4
2017	70.4	76.5	82.6	54.3	63.8	70.1	51.7	62.3	67.6	34.4	46.5	58.6	45.6	57.4	68.6
2018	72.6	78.3	84.4	54.4	64.1	73.9	53.0	61.6	68.7	33.6	51.8	62.0	48.9	63.3	72.9
2019	72.5	79.0	83.9	53.1	62.5	70.3	50.0	59.4	67.1	27.9	45.0	60.7	43.0	58.9	71.1

주: 가계금융복지조사는 전가구에 농업, 임업 및 어업 포함됨.

자료: 통계청, 가계금융복지조사 원자료, 각 연도.





사람을  
생각하는  
사람들



KOREA INSTITUTE FOR HEALTH AND SOCIAL AFFAIRS



# 제4장

## 불평등

제1절 소득점유율

제2절 분위수배율

제3절 지니계수



## 제4장 불평등

### 제1절 소득점유율

□ 소득점유율 지수의 구성과 특성

구분		특성
소득 점유율	1/10분위	• 1분위 소득(지출)이 전체 소득(지출)에서 차지하는 비율
	2/10분위	• 2분위 소득(지출)이 전체 소득(지출)에서 차지하는 비율
	9/10분위	• 9분위 소득(지출)이 전체 소득(지출)에서 차지하는 비율
	10/10분위	• 10분위 소득(지출)이 전체 소득(지출)에서 차지하는 비율
	5분위배율	• 상위 20% 점유율 / 하위 20% 점유율
	10분위배율	• 상위 10% 점유율 / 하위 10% 점유율
	10분위 분배율	• 하위 40% 점유율 / 상위 20% 점유율 × 100
대상	전 가구	• 2016~2019년

〈표 4-1〉 시장소득 소득점유율

(단위: %, 배)

구분	1/10 분위	2/10 분위	3/10 분위	4/10 분위	5/10 분위	6/10 분위	7/10 분위	8/10 분위	9/10 분위	10/10 분위	5분위 배율	10분위 배율	10분위 분배율
2016	1.0	3.1	4.8	6.2	7.6	9.1	10.8	12.9	16.3	28.2	10.9	29.3	34.0
2017	0.9	3.1	4.8	6.2	7.6	9.0	10.7	12.9	16.4	28.5	11.3	31.2	33.4
2018	0.9	3.1	4.8	6.2	7.6	9.1	10.8	13.0	16.5	28.0	11.1	31.1	33.8
2019	0.9	3.0	4.7	6.3	7.7	9.1	10.8	13.0	16.5	28.0	11.6	32.4	33.4

주: 가계금융복지조사는 전가구에 농업, 임업 및 어업 포함됨.  
자료: 통계청, 가계금융복지조사 원자료, 각 연도.

〈표 4-2〉 여성 시장소득 소득점유율

(단위: %, 배)

구분	1/10 분위	2/10 분위	3/10 분위	4/10 분위	5/10 분위	6/10 분위	7/10 분위	8/10 분위	9/10 분위	10/10 분위	5분위 배율	10분위 배율	10분위 분배율
2016	0.8	2.9	4.6	6.1	7.5	9.0	10.8	13.0	16.5	28.8	12.1	34.9	32.0
2017	0.8	2.8	4.6	6.1	7.5	9.0	10.7	13.0	16.6	29.0	12.7	37.0	31.2
2018	0.8	2.8	4.6	6.1	7.5	9.0	10.7	13.1	16.7	28.7	12.5	36.3	31.5
2019	0.7	2.7	4.5	6.1	7.6	9.1	10.8	13.1	16.6	28.6	13.0	38.6	31.1

주: 가계금융복지조사는 전가구에 농업, 임업 및 어업 포함됨.  
자료: 통계청, 가계금융복지조사 원자료, 각 연도.

〈표 4-3〉 남성 시장소득 소득점유율

(단위: %, 배)

구분	1/10 분위	2/10 분위	3/10 분위	4/10 분위	5/10 분위	6/10 분위	7/10 분위	8/10 분위	9/10 분위	10/10 분위	5분위 배율	10분위 배율	10분위 분배율
2016	1.1	3.4	5.0	6.4	7.7	9.1	10.8	12.8	16.1	27.7	9.7	24.1	36.3
2017	1.1	3.3	5.0	6.4	7.6	9.0	10.8	12.8	16.2	27.9	9.9	25.7	35.8
2018	1.1	3.4	5.0	6.4	7.7	9.1	10.8	13.0	16.3	27.3	9.8	25.7	36.4
2019	1.0	3.3	5.0	6.4	7.8	9.1	10.8	12.9	16.2	27.4	10.1	26.3	35.9

주: 가계금융복지조사는 전가구에 농업, 임업 및 어업 포함됨.  
자료: 통계청, 가계금융복지조사 원자료, 각 연도.

〈표 4-4〉 경상소득 소득점유율

(단위: %, 배)

구분	1/10 분위	2/10 분위	3/10 분위	4/10 분위	5/10 분위	6/10 분위	7/10 분위	8/10 분위	9/10 분위	10/10 분위	5분위 배율	10분위 배율	10분위 분배율
2016	2.0	3.7	5.1	6.4	7.7	9.0	10.6	12.6	15.7	27.1	7.4	13.3	40.4
2017	2.0	3.7	5.1	6.4	7.6	8.9	10.6	12.6	15.8	27.2	7.5	13.5	40.1
2018	2.1	3.8	5.2	6.4	7.7	9.0	10.6	12.7	15.9	26.6	7.2	12.7	41.3
2019	2.2	3.9	5.3	6.5	7.7	9.0	10.6	12.6	15.7	26.5	6.9	12.0	42.5

주: 가계금융복지조사는 전가구에 농업, 임업 및 어업 포함됨.  
자료: 통계청, 가계금융복지조사 원자료, 각 연도.

〈표 4-5〉 여성 경상소득 소득점유율

(단위: %, 배)

구분	1/10 분위	2/10 분위	3/10 분위	4/10 분위	5/10 분위	6/10 분위	7/10 분위	8/10 분위	9/10 분위	10/10 분위	5분위 배율	10분위 배율	10분위 분배율
2016	1.9	3.6	5.0	6.3	7.6	9.0	10.6	12.7	15.9	27.5	7.9	14.2	38.7
2017	1.9	3.5	5.0	6.3	7.6	8.9	10.5	12.7	16.0	27.7	8.0	14.5	38.2
2018	2.0	3.6	5.1	6.3	7.5	8.9	10.5	12.7	16.1	27.2	7.7	13.6	39.2
2019	2.1	3.7	5.1	6.4	7.7	9.0	10.6	12.7	15.8	27.0	7.3	12.8	40.5

주: 가계금융복지조사는 전가구에 농업, 임업 및 어업 포함됨.  
자료: 통계청, 가계금융복지조사 원자료, 각 연도.

〈표 4-6〉 남성 경상소득 소득점유율

(단위: %, 배)

구분	1/10 분위	2/10 분위	3/10 분위	4/10 분위	5/10 분위	6/10 분위	7/10 분위	8/10 분위	9/10 분위	10/10 분위	5분위 배율	10분위 배율	10분위 분배율
2016	2.2	3.9	5.3	6.5	7.8	9.1	10.6	12.5	15.6	26.6	7.0	12.4	42.4
2017	2.2	4.0	5.3	6.5	7.7	9.0	10.5	12.5	15.6	26.8	6.9	12.4	42.2
2018	2.2	4.1	5.4	6.6	7.8	9.0	10.6	12.6	15.7	26.1	6.6	11.7	43.6
2019	2.4	4.1	5.4	6.6	7.8	9.1	10.6	12.5	15.5	26.0	6.4	11.0	44.7

주: 가계금융복지조사는 전가구에 농업, 임업 및 어업 포함됨.  
자료: 통계청, 가계금융복지조사 원자료, 각 연도.

〈표 4-7〉 가처분소득 소득점유율

(단위: %, 배)

구분	1/10 분위	2/10 분위	3/10 분위	4/10 분위	5/10 분위	6/10 분위	7/10 분위	8/10 분위	9/10 분위	10/10 분위	5분위 배율	10분위 배율	10분위 분배율
2016	2.1	3.9	5.3	6.6	7.9	9.2	10.8	12.7	15.7	25.8	7.0	12.5	43.1
2017	2.1	3.9	5.3	6.6	7.9	9.2	10.8	12.8	15.7	25.7	7.0	12.5	43.2
2018	2.2	4.0	5.5	6.7	8.0	9.2	10.8	12.8	15.8	25.0	6.5	11.3	45.2
2019	2.3	4.1	5.5	6.8	8.0	9.3	10.8	12.7	15.5	24.9	6.2	10.7	46.6

주: 가계금융복지조사는 전가구에 농업, 임업 및 어업 포함됨.  
자료: 통계청, 가계금융복지조사 원자료, 각 연도.

〈표 4-8〉 여성 가처분소득 소득점유율

(단위: %, 배)

구분	1/10 분위	2/10 분위	3/10 분위	4/10 분위	5/10 분위	6/10 분위	7/10 분위	8/10 분위	9/10 분위	10/10 분위	5분위 배율	10분위 배율	10분위 분배율
2016	2.0	3.7	5.2	6.5	7.8	9.2	10.8	12.8	15.8	26.2	7.3	13.2	41.4
2017	2.0	3.7	5.2	6.5	7.8	9.2	10.8	12.9	15.9	26.1	7.4	13.4	41.3
2018	2.1	3.8	5.3	6.6	7.8	9.2	10.8	12.9	15.9	25.4	7.0	12.1	43.1
2019	2.2	4.0	5.4	6.7	8.0	9.3	10.8	12.8	15.7	25.3	6.6	11.3	44.6

주: 가계금융복지조사는 전가구에 농업, 임업 및 어업 포함됨.  
자료: 통계청, 가계금융복지조사 원자료, 각 연도.

〈표 4-9〉 남성 가처분소득 소득점유율

(단위: %, 배)

구분	1/10 분위	2/10 분위	3/10 분위	4/10 분위	5/10 분위	6/10 분위	7/10 분위	8/10 분위	9/10 분위	10/10 분위	5분위 배율	10분위 배율	10분위 분배율
2016	2.2	4.0	5.5	6.7	8.0	9.3	10.8	12.6	15.5	25.4	6.6	11.6	45.0
2017	2.2	4.1	5.5	6.7	7.9	9.2	10.8	12.7	15.6	25.3	6.5	11.5	45.4
2018	2.3	4.3	5.6	6.8	8.0	9.3	10.8	12.8	15.5	24.5	6.1	10.5	47.5
2019	2.5	4.3	5.7	6.9	8.1	9.3	10.8	12.6	15.4	24.4	5.9	9.9	48.8

주: 가계금융복지조사는 전가구에 농업, 임업 및 어업 포함됨.  
자료: 통계청, 가계금융복지조사 원자료, 각 연도.

〈표 4-10〉 소비자출점유율

(단위: %, 배)

구분	1/10 분위	2/10 분위	3/10 분위	4/10 분위	5/10 분위	6/10 분위	7/10 분위	8/10 분위	9/10 분위	10/10 분위	5분위 배율	10분위 배율	10분위 분배율
2016	3.2	5.2	6.4	7.5	8.6	9.6	11.0	12.4	14.9	21.2	4.3	6.6	61.6
2017	3.3	5.2	6.4	7.5	8.5	9.6	10.8	12.5	14.8	21.4	4.3	6.5	61.8
2018	3.4	5.3	6.6	7.6	8.6	9.7	10.9	12.4	14.6	21.0	4.1	6.1	64.3
2019	3.5	5.3	6.6	7.6	8.7	9.7	11.0	12.5	14.7	20.5	4.0	5.8	65.5

주: 가계금융복지조사는 전가구에 농업, 임업 및 어업 포함됨.

자료: 통계청, 가계금융복지조사 원자료, 각 연도.

〈표 4-11〉 여성 소비자출점유율

(단위: %, 배)

구분	1/10 분위	2/10 분위	3/10 분위	4/10 분위	5/10 분위	6/10 분위	7/10 분위	8/10 분위	9/10 분위	10/10 분위	5분위 배율	10분위 배율	10분위 분배율
2016	3.1	5.1	6.3	7.4	8.5	9.7	10.9	12.5	15.1	21.4	4.5	7.0	59.8
2017	3.2	5.0	6.3	7.4	8.5	9.6	10.8	12.5	14.9	21.8	4.5	6.9	59.7
2018	3.3	5.1	6.5	7.5	8.6	9.7	11.0	12.4	14.7	21.3	4.3	6.5	62.3
2019	3.4	5.2	6.5	7.6	8.6	9.8	11.0	12.5	14.8	20.7	4.2	6.2	63.6

주: 가계금융복지조사는 전가구에 농업, 임업 및 어업 포함됨.

자료: 통계청, 가계금융복지조사 원자료, 각 연도.

〈표 4-12〉 남성 소비자출점유율

(단위: %, 배)

구분	1/10 분위	2/10 분위	3/10 분위	4/10 분위	5/10 분위	6/10 분위	7/10 분위	8/10 분위	9/10 분위	10/10 분위	5분위 배율	10분위 배율	10분위 분배율
2016	3.4	5.3	6.5	7.5	8.6	9.7	10.9	12.4	14.8	21.0	4.1	6.2	63.4
2017	3.5	5.4	6.5	7.5	8.5	9.6	10.9	12.4	14.7	21.0	4.0	6.0	64.1
2018	3.6	5.5	6.7	7.7	8.7	9.6	10.8	12.3	14.4	20.7	3.9	5.7	66.7
2019	3.7	5.5	6.7	7.7	8.7	9.7	11.0	12.4	14.6	20.2	3.8	5.5	67.6

주: 가계금융복지조사는 전가구에 농업, 임업 및 어업 포함됨.

자료: 통계청, 가계금융복지조사 원자료, 각 연도.

〈표 4-13〉 가계지출점유율

(단위: %, 배)

구분	1/10 분위	2/10 분위	3/10 분위	4/10 분위	5/10 분위	6/10 분위	7/10 분위	8/10 분위	9/10 분위	10/10 분위	5분위 배율	10분위 배율	10분위 분배율
2016	2.7	4.6	5.9	7.0	8.1	9.3	10.6	12.3	15.0	24.4	5.4	9.1	51.3
2017	2.7	4.6	5.9	6.9	7.9	9.2	10.5	12.2	14.8	25.3	5.5	9.3	49.9
2018	2.8	4.7	6.0	7.0	8.0	9.2	10.5	12.3	14.9	24.7	5.3	8.8	51.6
2019	2.8	4.7	5.9	7.0	8.1	9.3	10.6	12.4	15.1	24.1	5.2	8.5	52.2

주: 가계금융복지조사는 전가구에 농업, 임업 및 어업 포함됨.  
자료: 통계청, 가계금융복지조사 원자료, 각 연도.

〈표 4-14〉 여성 가계지출점유율

(단위: %, 배)

구분	1/10 분위	2/10 분위	3/10 분위	4/10 분위	5/10 분위	6/10 분위	7/10 분위	8/10 분위	9/10 분위	10/10 분위	5분위 배율	10분위 배율	10분위 분배율
2016	2.5	4.5	5.8	6.9	8.1	9.3	10.7	12.5	15.1	24.7	5.7	9.7	49.7
2017	2.6	4.4	5.7	6.8	7.8	9.1	10.5	12.2	15.0	25.9	5.9	10.1	47.7
2018	2.6	4.5	5.8	6.9	8.0	9.1	10.5	12.3	15.1	25.1	5.6	9.5	49.4
2019	2.7	4.5	5.8	6.9	8.0	9.2	10.7	12.5	15.2	24.5	5.5	9.1	50.2

주: 가계금융복지조사는 전가구에 농업, 임업 및 어업 포함됨.  
자료: 통계청, 가계금융복지조사 원자료, 각 연도.

〈표 4-15〉 남성 가계지출점유율

(단위: %, 배)

구분	1/10 분위	2/10 분위	3/10 분위	4/10 분위	5/10 분위	6/10 분위	7/10 분위	8/10 분위	9/10 분위	10/10 분위	5분위 배율	10분위 배율	10분위 분배율
2016	2.9	4.8	6.0	7.1	8.1	9.3	10.6	12.2	14.9	24.1	5.1	8.4	53.2
2017	2.9	4.8	6.0	7.0	8.0	9.2	10.5	12.1	14.7	24.7	5.1	8.5	52.4
2018	3.0	4.9	6.1	7.1	8.1	9.2	10.5	12.2	14.8	24.2	5.0	8.1	54.0
2019	3.0	4.8	6.0	7.1	8.1	9.3	10.6	12.3	14.9	23.7	4.9	7.8	54.3

주: 가계금융복지조사는 전가구에 농업, 임업 및 어업 포함됨.  
자료: 통계청, 가계금융복지조사 원자료, 각 연도.



## 제2절 분위수배율

□ 분위수배율 지수의 구성과 특성

구분		특성
분위수배율	P90/10	• 상위 10% 소득지출 경계값/하위 10% 소득지출 경계값
	P90/50	• 상위 10% 소득지출 경계값/중위소득지출 경계값
	P80/20	• 상위 20% 소득지출 경계값/하위 20% 소득지출 경계값
대상	전 가구	• 2016~2019년

〈표 4-16〉 분위수배율(P90/10)

(단위: 배)

구분	소득			지출	
	시장소득	경상소득	가처분소득	소비지출	가계지출
2016	8.50	6.03	5.73	3.79	4.45
2017	9.19	6.22	5.78	3.73	4.38
2018	9.51	6.04	5.55	3.57	4.41
2019	9.80	5.74	5.24	3.57	4.41

주: 가계금융복지조사는 전가구에 농업, 임업 및 어업 포함됨.  
 자료: 통계청, 가계금융복지조사 원자료, 각 연도.

〈표 4-17〉 여성 분위수배율(P90/10)

(단위: 배)

구분	소득			지출	
	시장소득	경상소득	가처분소득	소비지출	가계지출
2016	9.77	6.45	6.07	3.93	4.70
2017	10.49	6.66	6.22	3.93	4.69
2018	10.96	6.46	5.90	3.74	4.70
2019	11.22	6.08	5.61	3.72	4.69

주: 가계금융복지조사는 전가구에 농업, 임업 및 어업 포함됨.  
 자료: 통계청, 가계금융복지조사 원자료, 각 연도.

〈표 4-18〉 남성 분위수배율(P90/10)

(단위: 배)

구분	소득			지출	
	시장소득	경상소득	가처분소득	소비지출	가계지출
2016	7.52	5.60	5.35	3.61	4.20
2017	7.91	5.69	5.33	3.53	4.11
2018	7.95	5.58	5.14	3.38	4.09
2019	8.34	5.32	4.92	3.41	4.13

주: 가계금융복지조사는 전가구에 농업, 임업 및 어업 포함됨.  
 자료: 통계청, 가계금융복지조사 원자료, 각 연도.

〈표 4-19〉 분위수배율(P90/50)

(단위: 배)

구분	소득			지출	
	시장소득	경상소득	가처분소득	소비지출	가계지출
2016	2.23	2.15	2.07	1.83	1.96
2017	2.31	2.21	2.11	1.83	1.97
2018	2.31	2.22	2.09	1.77	1.98
2019	2.27	2.16	2.04	1.78	1.98

주: 가계금융복지조사는 전가구에 농업, 임업 및 어업 포함됨.  
 자료: 통계청, 가계금융복지조사 원자료, 각 연도.

〈표 4-20〉 여성 분위수배율(P90/50)

(단위: 배)

구분	소득			지출	
	시장소득	경상소득	가처분소득	소비지출	가계지출
2016	2.29	2.20	2.12	1.85	2.00
2017	2.35	2.26	2.15	1.85	2.02
2018	2.37	2.28	2.13	1.78	2.02
2019	2.32	2.20	2.08	1.80	2.02

주: 가계금융복지조사는 전가구에 농업, 임업 및 어업 포함됨.  
 자료: 통계청, 가계금융복지조사 원자료, 각 연도.

〈표 4-21〉 남성 분위수배율(P90/50)

(단위: 배)

구분	소득			지출	
	시장소득	경상소득	가처분소득	소비지출	가계지출
2016	2.17	2.11	2.04	1.80	1.93
2017	2.26	2.17	2.07	1.82	1.93
2018	2.25	2.16	2.03	1.75	1.95
2019	2.23	2.12	2.01	1.75	1.95

주: 가계금융복지조사는 전가구에 농업, 임업 및 어업 포함됨.  
 자료: 통계청, 가계금융복지조사 원자료, 각 연도.

〈표 4-22〉 분위수배율(P80/20)

(단위: 배)

구분	소득			지출	
	시장소득	경상소득	가처분소득	소비지출	가계지출
2016	3.55	3.13	3.05	2.31	2.54
2017	3.59	3.10	2.99	2.29	2.51
2018	3.62	3.04	2.93	2.24	2.49
2019	3.69	3.00	2.86	2.24	2.53

주: 가계금융복지조사는 전가구에 농업, 임업 및 어업 포함됨.  
 자료: 통계청, 가계금융복지조사 원자료, 각 연도.

〈표 4-23〉 여성 분위수배율(P80/20)

(단위: 배)

구분	소득			지출	
	시장소득	경상소득	가처분소득	소비지출	가계지출
2016	3.80	3.27	3.15	2.36	2.62
2017	3.86	3.25	3.14	2.36	2.61
2018	3.84	3.20	3.07	2.30	2.58
2019	3.94	3.14	2.98	2.29	2.60

주: 가계금융복지조사는 전가구에 농업, 임업 및 어업 포함됨.  
 자료: 통계청, 가계금융복지조사 원자료, 각 연도.

〈표 4-24〉 남성 분위수배율(P80/20)

(단위: 배)

구분	소득			지출	
	시장소득	경상소득	가처분소득	소비지출	가계지출
2016	3.36	3.00	2.91	2.25	2.45
2017	3.36	2.95	2.86	2.23	2.43
2018	3.36	2.90	2.78	2.17	2.39
2019	3.40	2.85	2.74	2.19	2.44

주: 가계금융복지조사는 전가구에 농업, 임업 및 어업 포함됨.  
 자료: 통계청, 가계금융복지조사 원자료, 각 연도.

## 제3절 지니계수

〈표 4-25〉 지니계수

구분	소득			지출	
	시장소득	경상소득	가처분소득	소비지출	가계지출
2016	0.402	0.369	0.355	0.277	0.319
2017	0.406	0.371	0.354	0.277	0.327
2018	0.403	0.365	0.345	0.268	0.319
2019	0.404	0.359	0.339	0.263	0.316

주: 가계금융복지조사는 전가구에 농업, 임업 및 어업 포함됨.  
자료: 통계청, 가계금융복지조사 원자료, 각 연도.

〈표 4-26〉 여성 지니계수

구분	소득			지출	
	시장소득	경상소득	가처분소득	소비지출	가계지출
2016	0.413	0.378	0.363	0.283	0.326
2017	0.417	0.380	0.363	0.284	0.337
2018	0.415	0.375	0.354	0.275	0.328
2019	0.416	0.368	0.347	0.270	0.324

주: 가계금융복지조사는 전가구에 농업, 임업 및 어업 포함됨.  
자료: 통계청, 가계금융복지조사 원자료, 각 연도.

〈표 4-27〉 남성 지니계수

구분	소득			지출	
	시장소득	경상소득	가처분소득	소비지출	가계지출
2016	0.390	0.360	0.346	0.271	0.312
2017	0.394	0.361	0.345	0.269	0.316
2018	0.389	0.354	0.334	0.260	0.309
2019	0.391	0.349	0.329	0.256	0.307

주: 가계금융복지조사는 전가구에 농업, 임업 및 어업 포함됨.  
자료: 통계청, 가계금융복지조사 원자료, 각 연도.





# 제5장

## 자산분포

제1절 소득분위별 자산점유율

제2절 자산분위별 자산점유율

제3절 자산분배지표





## 제 5 장 자산분포

### 제1절 소득분위별 자산점유율

□ 소득분위별 자산점유율의 구성과 특성

구분		특성
소득	가처분소득	• 균등화된 가처분소득을 10분위로 구분
	시장소득	• 균등화된 시장소득을 10분위로 구분
자산	총자산	• 총자산은 실물자산과 금융자산을 포함, 부채도 포함 • 균등화된 총자산 • 균등화되지 않은 총자산
	순자산	• 균등화된 순자산= 균등화된 총자산-균등화된 총부채 • 균등화되지 않은 순자산= 총자산-총부채
	총부채	• 균등화된 총부채 • 균등화되지 않은 총부채
대상	전 가구	• 2011~2019년

### 1. 소득분위별 자산점유율(개인단위, 균등화된 소득, 균등화된 자산)

〈표 5-1〉 가치분소득분위별 총자산점유율

(단위: %)

구분	2011	2012	2013	2014	2015	2016	2017	2018	2019
1분위	4.09	4.43	4.67	4.58	4.58	4.92	4.87	4.57	4.58
2분위	5.02	5.09	5.13	5.05	4.89	5.29	5.45	5.15	5.57
3분위	5.24	5.36	6.00	6.07	5.75	5.98	6.26	6.19	6.58
4분위	6.06	6.58	6.51	6.82	6.64	7.04	6.83	6.79	6.57
5분위	6.87	7.43	7.27	7.16	7.53	7.58	7.55	7.80	7.10
6분위	8.33	8.69	7.98	8.87	8.79	9.14	8.38	8.80	9.08
7분위	9.85	9.65	10.12	9.55	9.98	9.58	10.08	9.89	9.70
8분위	11.31	11.04	11.31	11.10	11.41	11.58	11.19	11.55	11.61
9분위	14.98	14.13	14.70	14.33	14.11	13.60	14.21	13.92	14.19
10분위	28.25	27.59	26.30	26.46	26.32	25.30	25.18	25.34	25.03
계	100.00	100.00	100.00	100.00	100.00	100.00	100.00	100.00	100.00

자료: 통계청, 가계금융복지조사 원자료, 각 연도.

〈표 5-2〉 여성 가처분소득분위별 총자산점유율

(단위: %)

구분	2011	2012	2013	2014	2015	2016	2017	2018	2019
1분위	3.96	4.39	4.66	4.41	4.45	4.83	4.79	4.44	4.44
2분위	5.09	4.98	5.02	4.89	4.73	5.04	5.27	5.03	5.42
3분위	5.32	5.40	5.89	6.06	5.88	6.09	6.10	6.11	6.56
4분위	6.05	6.77	6.64	6.84	6.43	6.94	6.80	6.68	6.71
5분위	6.93	7.17	7.48	7.15	7.56	7.60	7.77	7.87	7.16
6분위	7.83	8.80	7.75	8.96	8.78	8.95	8.19	8.99	9.05
7분위	10.55	9.60	9.99	9.58	9.62	9.79	9.93	9.84	9.43
8분위	11.25	11.20	11.68	11.32	11.94	11.33	11.28	11.69	11.51
9분위	14.96	14.32	14.66	14.40	14.08	13.84	14.28	13.95	14.70
10분위	28.08	27.37	26.24	26.40	26.51	25.59	25.58	25.42	25.01
계	100.00	100.00	100.00	100.00	100.00	100.00	100.00	100.00	100.00

자료: 통계청, 가계금융복지조사 원자료, 각 연도.

〈표 5-3〉 남성 가처분소득분위별 총자산점유율

(단위: %)

구분	2011	2012	2013	2014	2015	2016	2017	2018	2019
1분위	4.30	4.50	4.78	4.83	4.77	5.09	5.05	4.69	4.84
2분위	4.79	5.09	5.07	4.99	5.03	5.42	5.59	5.36	5.90
3분위	5.37	5.39	6.07	6.16	5.85	5.93	6.19	6.36	6.29
4분위	5.87	6.60	6.81	6.80	6.72	7.18	6.89	6.76	6.47
5분위	7.07	7.55	6.97	7.33	7.52	7.62	7.45	7.68	7.46
6분위	8.21	8.79	7.90	8.64	8.64	9.23	8.60	8.66	9.12
7분위	9.69	9.50	10.09	9.38	9.83	9.53	10.14	10.03	9.62
8분위	11.44	10.91	11.31	10.96	11.59	11.48	11.20	11.30	11.48
9분위	14.82	13.87	14.70	14.38	14.01	13.70	14.18	13.91	14.02
10분위	28.45	27.80	26.31	26.53	26.03	24.80	24.73	25.25	24.81
계	100.00	100.00	100.00	100.00	100.00	100.00	100.00	100.00	100.00

자료: 통계청, 가계금융복지조사 원자료, 각 연도.

〈표 5-4〉 가치분소득분위별 순자산점유율

(단위: %)

구분	2011	2012	2013	2014	2015	2016	2017	2018	2019
1분위	4.31	4.33	4.92	4.83	4.84	5.09	5.06	4.73	4.75
2분위	5.03	4.98	5.17	5.08	4.93	5.33	5.48	5.33	5.58
3분위	5.11	5.35	5.79	6.04	5.75	5.98	6.23	6.11	6.59
4분위	6.06	6.61	6.50	6.67	6.69	6.80	6.70	6.77	6.55
5분위	6.85	7.60	7.32	7.10	7.37	7.49	7.42	7.64	6.89
6분위	8.40	8.58	7.89	8.73	8.72	9.09	8.35	8.69	8.89
7분위	9.90	9.70	10.13	9.58	9.94	9.44	10.09	9.88	9.82
8분위	11.30	10.85	11.13	11.10	11.30	11.63	11.14	11.52	11.48
9분위	14.85	14.29	14.53	14.30	14.08	13.61	14.39	14.07	14.29
10분위	28.18	27.72	26.62	26.57	26.37	25.56	25.13	25.28	25.16
계	100.00	100.00	100.00	100.00	100.00	100.00	100.00	100.00	100.00

자료: 통계청, 가계금융복지조사 원자료, 각 연도.

〈표 5-5〉 여성 가처분소득분위별 순자산점유율

(단위: %)

구분	2011	2012	2013	2014	2015	2016	2017	2018	2019
1분위	4.21	4.48	4.94	4.71	4.81	5.01	5.00	4.60	4.67
2분위	5.17	4.89	5.03	4.89	4.79	5.18	5.31	5.18	5.44
3분위	5.20	5.28	5.80	6.11	5.89	6.11	6.10	6.06	6.61
4분위	6.00	6.81	6.63	6.69	6.45	6.75	6.64	6.64	6.66
5분위	6.96	7.26	7.43	7.03	7.53	7.44	7.71	7.77	6.97
6분위	7.88	8.69	7.67	8.89	8.65	8.84	8.08	8.84	8.79
7분위	10.60	9.63	10.00	9.49	9.61	9.67	10.01	9.76	9.53
8분위	11.30	11.10	11.54	11.38	11.82	11.35	11.20	11.60	11.34
9분위	14.79	14.39	14.49	14.26	14.02	13.86	14.34	14.13	14.79
10분위	27.90	27.46	26.47	26.56	26.43	25.79	25.59	25.44	25.20
계	100.00	100.00	100.00	100.00	100.00	100.00	100.00	100.00	100.00

자료: 통계청, 가계금융복지조사 원자료, 각 연도.

〈표 5-6〉 남성 가처분소득분위별 순자산점유율

(단위: %)

구분	2011	2012	2013	2014	2015	2016	2017	2018	2019
1분위	4.44	4.28	5.00	5.06	5.01	5.21	5.20	4.80	4.92
2분위	4.74	4.93	5.02	4.96	5.02	5.44	5.59	5.59	6.00
3분위	5.22	5.42	5.93	6.13	5.87	5.82	6.06	6.18	6.21
4분위	5.95	6.59	6.82	6.63	6.72	7.03	6.87	6.79	6.41
5분위	7.05	7.77	6.97	7.28	7.29	7.59	7.34	7.52	7.28
6분위	8.29	8.71	7.83	8.56	8.60	9.13	8.64	8.52	9.03
7분위	9.74	9.53	10.06	9.42	9.69	9.43	10.06	10.10	9.72
8분위	11.38	10.72	11.13	10.89	11.64	11.51	11.22	11.36	11.48
9분위	14.70	14.06	14.58	14.44	13.90	13.73	14.33	13.96	14.06
10분위	28.49	27.99	26.69	26.63	26.25	25.11	24.69	25.18	24.89
계	100.00	100.00	100.00	100.00	100.00	100.00	100.00	100.00	100.00

자료: 통계청, 가계금융복지조사 원자료, 각 연도.

〈표 5-7〉 가치분소득분위별 총부채점유율

(단위: %)

구분	2011	2012	2013	2014	2015	2016	2017	2018	2019
1분위	3.03	4.85	3.59	3.48	3.45	4.19	4.07	3.90	3.83
2분위	4.97	5.62	4.95	4.95	4.74	5.15	5.33	4.37	5.55
3분위	5.84	5.42	6.94	6.20	5.71	5.98	6.36	6.56	6.53
4분위	6.03	6.47	6.51	7.51	6.38	8.06	7.39	6.91	6.69
5분위	7.01	6.71	7.06	7.40	8.22	7.97	8.08	8.47	7.98
6분위	7.96	9.18	8.40	9.49	9.10	9.34	8.49	9.30	9.88
7분위	9.60	9.45	10.12	9.42	10.17	10.17	10.02	9.94	9.17
8분위	11.34	11.87	12.08	11.12	11.91	11.40	11.39	11.69	12.13
9분위	15.60	13.40	15.46	14.47	14.23	13.55	13.46	13.30	13.74
10분위	28.60	27.03	24.90	25.96	26.09	24.18	25.42	25.56	24.50
계	100.00	100.00	100.00	100.00	100.00	100.00	100.00	100.00	100.00

자료: 통계청, 가계금융복지조사 원자료, 각 연도.

〈표 5-8〉 여성 가처분소득분위별 총부채점유율

(단위: %)

구분	2011	2012	2013	2014	2015	2016	2017	2018	2019
1분위	2.79	3.99	3.42	3.11	2.92	4.04	3.90	3.73	3.49
2분위	4.68	5.34	4.95	4.91	4.51	4.41	5.10	4.37	5.31
3분위	5.88	5.96	6.31	5.85	5.85	6.02	6.10	6.32	6.32
4분위	6.29	6.57	6.69	7.48	6.33	7.74	7.45	6.85	6.92
5분위	6.77	6.79	7.67	7.68	7.71	8.28	8.04	8.28	7.99
6분위	7.60	9.28	8.12	9.23	9.39	9.43	8.66	9.64	10.16
7분위	10.30	9.45	9.95	9.95	9.65	10.29	9.59	10.18	9.03
8분위	10.99	11.64	12.28	11.07	12.45	11.29	11.63	12.09	12.22
9분위	15.77	13.99	15.39	15.01	14.35	13.75	14.02	13.17	14.35
10분위	28.92	27.01	25.23	25.69	26.84	24.75	25.50	25.38	24.21
계	100.00	100.00	100.00	100.00	100.00	100.00	100.00	100.00	100.00

자료: 통계청, 가계금융복지조사 원자료, 각 연도.

〈표 5-9〉 남성 가처분소득분위별 총부채점유율

(단위: %)

구분	2011	2012	2013	2014	2015	2016	2017	2018	2019
1분위	3.60	5.45	3.85	3.84	3.78	4.60	4.40	4.20	4.48
2분위	5.03	5.79	5.28	5.10	5.06	5.36	5.56	4.38	5.48
3분위	6.06	5.28	6.71	6.33	5.78	6.43	6.72	7.16	6.59
4분위	5.51	6.61	6.78	7.50	6.72	7.85	6.99	6.64	6.74
5분위	7.18	6.61	6.95	7.51	8.46	7.73	7.90	8.34	8.21
6분위	7.83	9.16	8.21	8.99	8.82	9.65	8.43	9.25	9.47
7분위	9.43	9.36	10.23	9.21	10.42	9.97	10.49	9.70	9.21
8분위	11.70	11.74	12.10	11.27	11.35	11.36	11.10	11.07	11.47
9분위	15.38	13.06	15.20	14.17	14.46	13.59	13.51	13.73	13.84
10분위	28.28	26.96	24.69	26.10	25.13	23.47	24.90	25.54	24.51
계	100.00	100.00	100.00	100.00	100.00	100.00	100.00	100.00	100.00

자료: 통계청, 가계금융복지조사 원자료, 각 연도.

〈표 5-10〉 시장소득분위별 총자산점유율

(단위: %)

구분	2011	2012	2013	2014	2015	2016	2017	2018	2019
1분위	4.63	4.75	5.23	5.33	5.42	5.05	5.09	4.73	4.71
2분위	5.39	5.72	5.55	5.41	5.30	5.28	5.82	5.98	5.87
3분위	5.31	5.37	5.86	5.77	5.86	6.45	6.09	6.18	7.16
4분위	5.99	6.46	6.58	6.61	6.52	7.25	7.27	7.16	6.71
5분위	6.84	7.00	7.13	7.33	7.31	7.54	7.36	7.44	7.23
6분위	8.07	8.66	7.92	8.16	7.91	8.62	7.97	8.54	8.73
7분위	9.39	9.51	9.22	9.58	9.48	9.62	10.06	9.41	9.19
8분위	10.93	10.44	11.15	11.18	11.62	11.25	11.02	11.29	11.26
9분위	14.74	14.37	14.59	14.11	14.22	13.96	14.06	13.95	13.91
10분위	28.70	27.70	26.78	26.51	26.36	24.98	25.25	25.33	25.22
계	100.00	100.00	100.00	100.00	100.00	100.00	100.00	100.00	100.00

자료: 통계청, 가계금융복지조사 원자료, 각 연도.



〈표 5-11〉 여성 시장소득분위별 총자산점유율

(단위: %)

구분	2011	2012	2013	2014	2015	2016	2017	2018	2019
1분위	4.39	4.64	4.76	4.96	5.13	4.78	0.00	4.49	4.27
2분위	5.39	5.76	5.94	5.52	5.34	5.40	4.60	5.80	6.01
3분위	5.59	5.42	5.91	5.76	5.79	6.29	6.04	6.26	6.82
4분위	5.79	6.37	6.80	6.65	6.56	7.19	5.89	7.10	7.25
5분위	7.00	7.12	7.08	7.42	6.98	7.53	7.22	7.35	7.19
6분위	8.06	8.18	8.01	8.41	8.31	8.43	7.53	8.67	8.59
7분위	9.32	9.90	9.21	9.26	9.22	9.79	8.00	9.28	9.34
8분위	11.13	10.67	11.43	11.37	11.77	11.34	9.85	11.73	11.23
9분위	14.78	14.48	14.29	14.34	14.23	13.81	11.04	13.89	13.67
10분위	28.55	27.47	26.57	26.31	26.66	25.45	14.25	25.43	25.62
계	100.00	100.00	100.00	100.00	100.00	100.00	74.43	100.00	100.00

자료: 통계청, 가계금융복지조사 원자료, 각 연도.

〈표 5-12〉 남성 시장소득분위별 총자산점유율

(단위: %)

구분	2011	2012	2013	2014	2015	2016	2017	2018	2019
1분위	4.94	5.12	5.61	5.78	5.66	5.34	5.41	5.01	5.09
2분위	5.23	5.30	5.22	5.17	5.35	5.29	5.75	5.97	6.24
3분위	5.27	5.44	5.93	5.67	6.02	6.69	6.56	6.29	6.72
4분위	6.08	6.64	6.47	6.95	6.41	6.90	6.91	7.03	6.51
5분위	6.70	6.93	7.12	7.28	7.09	7.78	7.43	7.49	7.32
6분위	8.09	8.72	7.81	7.77	8.16	8.66	7.91	8.43	8.87
7분위	9.17	9.38	9.10	9.65	9.41	9.46	10.03	9.48	8.99
8분위	10.84	10.32	11.33	11.28	11.70	11.49	11.12	11.09	11.53
9분위	14.72	14.27	14.49	13.85	14.06	13.78	14.00	14.04	13.90
10분위	28.95	27.88	26.91	26.60	26.14	24.61	24.89	25.17	24.84
계	100.00	100.00	100.00	100.00	100.00	100.00	100.00	100.00	100.00

자료: 통계청, 가계금융복지조사 원자료, 각 연도.

〈표 5-13〉 시장소득분위별 순자산점유율

(단위: %)

구분	2011	2012	2013	2014	2015	2016	2017	2018	2019
1분위	5.10	5.09	5.71	5.89	6.07	5.52	5.58	5.14	5.20
2분위	5.47	5.64	5.72	5.54	5.44	5.53	5.98	6.27	6.09
3분위	5.22	5.26	5.84	5.81	5.81	6.45	6.13	6.21	7.21
4분위	6.03	6.54	6.59	6.41	6.45	7.17	7.15	7.08	6.65
5분위	6.71	6.98	6.91	7.27	7.28	7.25	7.22	7.27	7.10
6분위	8.11	8.56	7.78	7.97	7.79	8.47	7.81	8.35	8.45
7분위	9.39	9.54	9.18	9.50	9.26	9.52	9.96	9.24	8.96
8분위	10.93	10.25	10.95	11.06	11.53	11.03	10.94	11.35	11.18
9분위	14.57	14.41	14.31	14.02	14.14	13.85	14.00	13.67	13.79
10분위	28.47	27.72	27.00	26.53	26.23	25.21	25.23	25.42	25.37
계	100.00	100.00	100.00	100.00	100.00	100.00	100.00	100.00	100.00

자료: 통계청, 가계금융복지조사 원자료, 각 연도.

〈표 5-14〉 여성 시장소득분위별 순자산점유율

(단위: %)

구분	2011	2012	2013	2014	2015	2016	2017	2018	2019
1분위	4.85	4.98	5.21	5.53	5.81	5.24	5.07	4.93	4.78
2분위	5.61	5.80	6.17	5.71	5.53	5.72	6.26	6.07	6.28
3분위	5.51	5.31	5.97	5.70	5.79	6.33	5.88	6.34	6.83
4분위	5.81	6.48	6.71	6.56	6.50	7.17	7.24	7.05	7.27
5분위	6.89	7.09	6.93	7.30	6.95	7.21	7.28	7.22	7.04
6분위	8.08	8.13	7.88	8.23	8.18	8.24	7.88	8.46	8.33
7분위	9.33	9.77	9.12	9.14	8.99	9.61	9.66	9.01	8.99
8분위	11.09	10.51	11.30	11.32	11.76	11.21	10.95	11.73	11.13
9분위	14.61	14.47	13.99	14.15	13.99	13.59	14.17	13.58	13.55
10분위	28.22	27.46	26.71	26.35	26.50	25.68	25.62	25.62	25.80
계	100.00	100.00	100.00	100.00	100.00	100.00	100.00	100.00	100.00

자료: 통계청, 가계금융복지조사 원자료, 각 연도.

〈표 5-15〉 남성 시장소득분위별 순자산점유율

(단위: %)

구분	2011	2012	2013	2014	2015	2016	2017	2018	2019
1분위	5.37	5.45	6.12	6.34	6.27	5.78	5.91	5.45	5.54
2분위	5.26	5.06	5.28	5.27	5.48	5.50	5.82	6.21	6.50
3분위	5.14	5.28	5.93	5.65	5.88	6.67	6.68	6.30	6.65
4분위	6.11	6.77	6.38	6.81	6.41	6.69	6.69	6.93	6.42
5분위	6.59	6.98	7.02	7.23	6.93	7.66	7.38	7.31	7.22
6분위	8.12	8.64	7.63	7.55	8.07	8.50	7.73	8.35	8.59
7분위	9.21	9.46	9.14	9.58	9.27	9.34	9.96	9.34	8.84
8분위	10.85	10.04	10.98	11.11	11.56	11.31	10.97	11.09	11.49
9분위	14.56	14.36	14.34	13.79	14.13	13.70	14.03	13.90	13.81
10분위	28.79	27.96	27.19	26.66	26.00	24.85	24.83	25.12	24.95
계	100.00	100.00	100.00	100.00	100.00	100.00	100.00	100.00	100.00

자료: 통계청, 가계금융복지조사 원자료, 각 연도.

〈표 5-16〉 시장소득분위별 총부채점유율

(단위: %)

구분	2011	2012	2013	2014	2015	2016	2017	2018	2019
1분위	2.42	3.25	3.14	2.90	2.64	3.02	2.96	2.95	2.69
2분위	4.98	6.10	4.79	4.81	4.70	4.24	5.17	4.76	4.93
3분위	5.73	5.84	5.93	5.64	6.06	6.43	5.95	6.04	6.95
4분위	5.79	6.12	6.55	7.51	6.82	7.60	7.80	7.49	6.98
5분위	7.50	7.09	8.06	7.57	7.46	8.77	7.97	8.15	7.76
6분위	7.88	9.09	8.53	9.02	8.42	9.26	8.64	9.32	9.93
7분위	9.39	9.37	9.39	9.92	10.40	10.07	10.50	10.12	10.13
8분위	10.92	11.29	11.99	11.68	12.00	12.20	11.38	11.04	11.61
9분위	15.59	14.23	15.82	14.50	14.57	14.44	14.30	15.16	14.42
10분위	29.80	27.63	25.81	26.46	26.93	23.97	25.33	24.97	24.61
계	100.00	100.00	100.00	100.00	100.00	100.00	100.00	100.00	100.00

자료: 통계청, 가계금융복지조사 원자료, 각 연도.

〈표 5-17〉 여성 시장소득분위별 총부채점유율

(단위: %)

구분	2011	2012	2013	2014	2015	2016	2017	2018	2019
1분위	2.19	3.12	2.75	2.42	2.18	2.79	2.58	2.61	2.16
2분위	4.38	5.59	4.90	4.71	4.47	4.05	5.07	4.65	4.85
3분위	6.00	5.91	5.67	6.00	5.82	6.09	5.95	5.91	6.77
4분위	5.71	5.89	7.18	7.03	6.83	7.27	7.14	7.36	7.18
5분위	7.50	7.24	7.74	7.95	7.11	8.89	8.65	7.89	7.84
6분위	7.97	8.38	8.61	9.16	8.85	9.24	8.55	9.58	9.71
7분위	9.24	10.49	9.64	9.80	10.26	10.56	10.69	10.45	10.85
8분위	11.32	11.36	12.00	11.59	11.83	11.88	11.39	11.70	11.64
9분위	15.61	14.54	15.58	15.20	15.28	14.74	14.60	15.21	14.15
10분위	30.10	27.49	25.93	26.14	27.37	24.48	25.40	24.64	24.85
계	100.00	100.00	100.00	100.00	100.00	100.00	100.00	100.00	100.00

자료: 통계청, 가계금융복지조사 원자료, 각 연도.

〈표 5-18〉 남성 시장소득분위별 총부채점유율

(단위: %)

구분	2011	2012	2013	2014	2015	2016	2017	2018	2019
1분위	2.90	3.69	3.43	3.38	3.10	3.44	3.27	3.10	3.18
2분위	5.07	6.35	4.96	4.74	4.80	4.40	5.44	4.96	5.16
3분위	5.90	6.11	5.94	5.75	6.61	6.76	6.03	6.23	7.00
4분위	5.91	6.06	6.87	7.56	6.40	7.77	7.85	7.47	6.88
5분위	7.25	6.69	7.53	7.47	7.74	8.34	7.61	8.26	7.72
6분위	7.96	9.09	8.61	8.72	8.56	9.33	8.70	8.76	10.04
7분위	8.97	9.04	8.94	9.94	9.97	9.98	10.33	10.09	9.64
8분위	10.80	11.55	12.87	12.00	12.25	12.27	11.80	11.07	11.71
9분위	15.49	13.89	15.16	14.07	13.81	14.08	13.84	14.64	14.29
10분위	29.75	27.52	25.69	26.36	26.76	23.63	25.14	25.42	24.38
계	100.00	100.00	100.00	100.00	100.00	100.00	100.00	100.00	100.00

자료: 통계청, 가계금융복지조사 원자료, 각 연도.

## 2. 소득분위별 자산점유율(가구단위, 균등화된 소득, 균등화되지 않은 자산)

〈표 5-19〉 가치분소득분위별 총자산점유율(가구단위)

(단위: %)

구분	2011	2012	2013	2014	2015	2016	2017	2018	2019
1분위	3.27	3.50	3.51	3.57	3.55	3.94	3.97	3.43	3.38
2분위	3.92	4.02	4.15	4.03	4.02	3.97	3.91	4.14	4.10
3분위	5.05	5.38	5.59	5.66	5.38	5.39	5.68	5.22	5.96
4분위	5.94	6.28	6.61	6.78	6.36	6.51	6.52	6.70	6.60
5분위	6.65	7.45	7.39	7.37	7.28	7.67	7.73	7.36	6.98
6분위	8.17	8.35	7.91	8.54	8.67	8.56	8.23	8.95	8.56
7분위	10.22	10.32	10.23	10.00	10.22	10.59	10.09	9.89	10.43
8분위	11.54	11.18	11.83	11.56	11.98	12.20	11.92	12.19	11.65
9분위	15.55	14.77	14.75	14.50	14.69	14.35	15.10	14.38	15.42
10분위	29.70	28.76	28.04	28.00	27.85	26.83	26.85	27.73	26.91
계	100.00	100.00	100.00	100.00	100.00	100.00	100.00	100.00	100.00

자료: 통계청, 가계금융복지조사 원자료, 각 연도.

〈표 5-20〉 여성 가처분소득분위별 총자산점유율(가구단위)

(단위: %)

구분	2011	2012	2013	2014	2015	2016	2017	2018	2019
1분위	3.20	3.31	3.35	3.20	3.37	3.72	3.82	3.33	3.38
2분위	3.22	3.60	3.82	3.69	3.43	3.40	3.39	3.63	3.52
3분위	5.09	5.22	5.17	5.04	4.78	5.29	5.26	4.82	5.34
4분위	5.67	5.65	6.28	6.49	6.34	6.21	6.43	6.45	6.56
5분위	6.81	7.34	7.50	7.64	7.25	7.54	7.36	7.00	7.21
6분위	7.69	8.43	8.42	8.46	8.52	8.47	8.51	8.94	7.93
7분위	10.48	10.31	9.63	10.24	10.43	10.59	10.08	10.22	10.70
8분위	11.73	11.70	12.33	11.61	12.19	12.28	11.92	12.59	11.82
9분위	15.92	15.12	15.03	15.01	15.28	14.62	15.33	14.82	15.83
10분위	30.19	29.29	28.47	28.62	28.41	27.88	27.91	28.20	27.71
계	100.00	100.00	100.00	100.00	100.00	100.00	100.00	100.00	100.00

자료: 통계청, 가계금융복지조사 원자료, 각 연도.

〈표 5-21〉 남성 가처분소득분위별 총자산점유율(가구단위)

(단위: %)

구분	2011	2012	2013	2014	2015	2016	2017	2018	2019
1분위	3.60	3.83	3.95	4.07	3.95	4.36	4.27	3.73	3.68
2분위	4.56	4.53	4.55	4.62	4.71	4.46	4.86	4.61	4.91
3분위	5.16	5.53	6.04	5.84	5.56	5.83	5.86	5.85	6.05
4분위	5.84	6.70	6.43	7.14	6.69	6.99	6.58	6.74	6.63
5분위	7.18	7.30	7.45	7.04	7.31	7.50	7.80	7.67	7.29
6분위	7.79	8.58	7.68	8.77	8.86	8.95	8.06	8.53	8.76
7분위	10.27	9.92	10.41	9.65	9.73	9.94	10.08	9.84	10.06
8분위	11.30	10.93	11.53	11.12	11.83	11.95	11.81	11.85	11.48
9분위	15.07	14.23	14.62	14.45	14.27	14.05	14.68	14.31	14.87
10분위	29.22	28.45	27.34	27.28	27.09	25.97	26.00	26.88	26.27
계	100.00	100.00	100.00	100.00	100.00	100.00	100.00	100.00	100.00

자료: 통계청, 가계금융복지조사 원자료, 각 연도.

〈표 5-22〉 가처분소득분위별 순자산점유율(가구단위)

(단위: %)

구분	2011	2012	2013	2014	2015	2016	2017	2018	2019
1분위	3.49	3.60	3.75	3.83	3.87	4.10	4.17	3.57	3.57
2분위	4.05	3.90	4.30	4.17	4.14	4.19	4.05	4.27	4.16
3분위	5.02	5.26	5.54	5.67	5.47	5.43	5.74	5.47	6.10
4분위	5.82	6.39	6.51	6.71	6.44	6.40	6.47	6.58	6.60
5분위	6.67	7.50	7.40	7.22	7.21	7.53	7.66	7.38	6.93
6분위	8.18	8.38	7.81	8.47	8.53	8.50	8.08	8.77	8.36
7분위	10.27	10.30	10.32	9.86	10.18	10.54	10.10	9.77	10.35
8분위	11.61	10.98	11.56	11.58	11.78	12.07	11.81	12.17	11.58
9분위	15.42	14.83	14.60	14.34	14.63	14.24	15.16	14.33	15.46
10분위	29.47	28.85	28.22	28.14	27.74	27.01	26.76	27.68	26.88
계	100.00	100.00	100.00	100.00	100.00	100.00	100.00	100.00	100.00

자료: 통계청, 가계금융복지조사 원자료, 각 연도.



〈표 5-23〉 여성 가처분소득분위별 순자산점유율(가구단위)

(단위: %)

구분	2011	2012	2013	2014	2015	2016	2017	2018	2019
1분위	3.46	3.44	3.56	3.49	3.69	3.89	3.99	3.47	3.63
2분위	3.41	3.64	4.07	3.88	3.62	3.63	3.55	3.77	3.63
3분위	5.18	5.21	5.23	5.07	4.89	5.40	5.34	5.04	5.39
4분위	5.59	5.64	6.17	6.50	6.39	6.24	6.49	6.43	6.66
5분위	6.79	7.40	7.47	7.48	7.30	7.42	7.25	6.99	7.18
6분위	7.66	8.56	8.43	8.42	8.35	8.25	8.38	8.79	7.74
7분위	10.52	10.14	9.51	10.05	10.42	10.61	10.08	10.10	10.46
8분위	11.79	11.59	12.25	11.66	12.02	12.10	11.76	12.49	11.81
9분위	15.79	15.18	14.84	14.69	15.11	14.49	15.45	14.78	15.80
10분위	29.82	29.21	28.48	28.77	28.22	27.97	27.72	28.15	27.70
계	100.00	100.00	100.00	100.00	100.00	100.00	100.00	100.00	100.00

자료: 통계청, 가계금융복지조사 원자료, 각 연도.

〈표 5-24〉 남성 가처분소득분위별 순자산점유율(가구단위)

(단위: %)

구분	2011	2012	2013	2014	2015	2016	2017	2018	2019
1분위	3.77	3.80	4.14	4.29	4.27	4.51	4.49	3.88	3.79
2분위	4.55	4.28	4.64	4.71	4.70	4.54	4.95	4.73	5.03
3분위	5.04	5.47	5.94	5.85	5.60	5.89	5.84	5.95	6.17
4분위	5.85	6.79	6.33	6.97	6.76	6.76	6.43	6.66	6.56
5분위	7.26	7.46	7.52	6.96	7.16	7.50	7.82	7.60	7.16
6분위	7.84	8.56	7.55	8.71	8.77	8.80	7.98	8.49	8.55
7분위	10.27	9.92	10.46	9.57	9.71	9.83	10.16	9.74	10.27
8분위	11.33	10.77	11.30	11.16	11.61	11.99	11.68	11.89	11.36
9분위	14.92	14.36	14.43	14.42	14.27	14.04	14.77	14.36	14.85
10분위	29.18	28.59	27.69	27.36	27.15	26.15	25.87	26.71	26.26
계	100.00	100.00	100.00	100.00	100.00	100.00	100.00	100.00	100.00

자료: 통계청, 가계금융복지조사 원자료, 각 연도.

〈표 5-25〉 가처분소득분위별 총부채점유율(가구단위)

(단위: %)

구분	2011	2012	2013	2014	2015	2016	2017	2018	2019
1분위	2.18	3.06	2.41	2.36	2.12	3.24	3.04	2.83	2.52
2분위	3.24	4.54	3.47	3.37	3.48	3.00	3.31	3.57	3.85
3분위	5.19	5.89	5.81	5.58	5.01	5.23	5.39	4.10	5.35
4분위	6.53	5.76	7.08	7.09	6.03	6.97	6.77	7.22	6.62
5분위	6.54	7.22	7.35	8.05	7.58	8.30	8.03	7.27	7.19
6분위	8.12	8.19	8.38	8.86	9.25	8.83	8.90	9.71	9.40
7분위	9.99	10.37	9.82	10.63	10.39	10.77	10.04	10.43	10.81
8분위	11.16	12.10	13.05	11.49	12.85	12.80	12.39	12.30	11.96
9분위	16.17	14.52	15.40	15.23	14.98	14.82	14.87	14.61	15.24
10분위	30.86	28.34	27.22	27.33	28.32	26.04	27.26	27.96	27.06
계	100.00	100.00	100.00	100.00	100.00	100.00	100.00	100.00	100.00

자료: 통계청, 가계금융복지조사 원자료, 각 연도.

〈표 5-26〉 여성 가처분소득분위별 총부채점유율(가구단위)

(단위: %)

구분	2011	2012	2013	2014	2015	2016	2017	2018	2019
1분위	1.93	2.72	2.38	1.85	1.89	2.97	3.03	2.70	2.26
2분위	2.28	3.44	2.68	2.82	2.56	2.39	2.66	2.99	3.02
3분위	4.68	5.30	4.89	4.90	4.27	4.79	4.92	3.86	5.14
4분위	6.12	5.72	6.78	6.45	6.10	6.05	6.13	6.57	6.11
5분위	6.95	7.08	7.64	8.34	7.03	8.10	7.90	7.06	7.34
6분위	7.85	7.87	8.36	8.64	9.31	9.45	9.15	9.61	8.77
7분위	10.25	11.12	10.19	11.14	10.50	10.50	10.09	10.77	11.73
8분위	11.40	12.20	12.70	11.38	13.00	13.09	12.64	13.02	11.87
9분위	16.53	14.85	15.93	16.52	16.06	15.23	14.76	14.99	15.97
10분위	32.01	29.69	28.45	27.96	29.29	27.44	28.73	28.41	27.79
계	100.00	100.00	100.00	100.00	100.00	100.00	100.00	100.00	100.00

자료: 통계청, 가계금융복지조사 원자료, 각 연도.

〈표 5-27〉 남성 가처분소득분위별 총부채점유율(가구단위)

(단위: %)

구분	2011	2012	2013	2014	2015	2016	2017	2018	2019
1분위	2.78	3.95	3.09	3.09	2.55	3.72	3.28	3.06	3.19
2분위	4.62	5.64	4.15	4.23	4.75	4.08	4.47	4.06	4.40
3분위	5.78	5.83	6.52	5.81	5.41	5.54	5.97	5.41	5.49
4분위	5.82	6.34	6.84	7.89	6.37	8.01	7.26	7.10	6.93
5분위	6.81	6.57	7.17	7.40	7.96	7.51	7.70	7.98	7.88
6분위	7.59	8.71	8.25	9.08	9.28	9.61	8.41	8.71	9.68
7분위	10.26	9.90	10.20	10.03	9.80	10.44	9.71	10.27	9.13
8분위	11.13	11.66	12.52	10.93	12.80	11.75	12.35	11.66	12.01
9분위	15.79	13.63	15.48	14.60	14.26	14.13	14.24	14.08	14.98
10분위	29.42	27.79	25.79	26.94	26.83	25.21	26.60	27.66	26.32
계	100.00	100.00	100.00	100.00	100.00	100.00	100.00	100.00	100.00

자료: 통계청, 가계금융복지조사 원자료, 각 연도.

〈표 5-28〉 시장소득분위별 총자산점유율(가구단위)

(단위: %)

구분	2011	2012	2013	2014	2015	2016	2017	2018	2019
1분위	3.32	3.48	3.50	3.75	3.62	3.27	3.43	3.16	3.17
2분위	4.52	4.82	5.06	4.93	4.85	4.90	4.97	4.60	4.70
3분위	5.41	5.39	5.71	5.49	5.46	5.38	5.72	6.02	5.79
4분위	5.81	6.20	6.42	6.27	6.82	6.94	6.60	6.47	7.41
5분위	7.00	7.27	7.40	7.66	6.80	7.64	7.69	7.67	7.06
6분위	7.81	8.01	8.04	8.17	8.18	8.62	8.31	8.52	8.35
7분위	9.50	10.33	9.17	9.69	9.39	10.19	9.82	9.65	10.03
8분위	11.19	10.90	11.71	11.74	12.12	11.80	11.46	11.81	11.42
9분위	15.31	14.82	14.75	14.36	14.86	14.52	14.90	14.71	14.53
10분위	30.12	28.79	28.23	27.95	27.88	26.73	27.10	27.38	27.54
계	100.00	100.00	100.00	100.00	100.00	100.00	100.00	100.00	100.00

자료: 통계청, 가계금융복지조사 원자료, 각 연도.

〈표 5-29〉 여성 시장소득분위별 총자산점유율(가구단위)

(단위: %)

구분	2011	2012	2013	2014	2015	2016	2017	2018	2019
1분위	3.00	3.15	3.09	3.37	3.37	2.83	3.11	2.96	2.90
2분위	3.92	3.94	4.45	4.17	4.29	4.45	4.21	4.01	3.92
3분위	5.32	5.86	5.67	5.38	5.28	5.24	5.72	5.48	5.63
4분위	5.90	5.88	6.34	6.27	6.07	6.43	6.12	6.50	6.89
5분위	6.49	7.30	7.64	7.43	7.31	8.01	7.74	7.77	7.78
6분위	8.09	7.71	7.94	8.44	8.14	8.38	8.52	8.20	8.17
7분위	9.53	10.29	9.50	9.80	9.61	10.09	9.51	10.12	10.32
8분위	11.54	11.47	11.81	11.87	11.94	11.68	11.70	12.32	11.18
9분위	15.55	14.99	15.08	14.49	15.28	14.83	15.30	14.70	15.15
10분위	30.67	29.39	28.48	28.79	28.71	28.06	28.07	27.94	28.07
계	100.00	100.00	100.00	100.00	100.00	100.00	100.00	100.00	100.00

자료: 통계청, 가계금융복지조사 원자료, 각 연도.

〈표 5-30〉 남성 시장소득분위별 총자산점유율(가구단위)

(단위: %)

구분	2011	2012	2013	2014	2015	2016	2017	2018	2019
1분위	3.96	4.22	4.36	4.61	4.43	4.07	4.09	3.78	3.81
2분위	5.21	5.17	5.29	5.28	5.42	5.00	5.64	5.23	5.30
3분위	5.19	5.46	5.76	5.65	5.68	6.05	5.78	6.11	6.25
4분위	5.78	6.34	6.54	6.69	6.82	7.14	6.90	7.01	7.05
5분위	6.97	7.18	7.29	7.39	6.87	7.55	7.43	7.24	7.05
6분위	8.06	8.34	7.75	7.90	8.07	8.39	8.12	8.32	8.55
7분위	9.19	9.82	9.15	9.58	9.48	10.19	9.98	9.83	9.53
8분위	10.96	10.42	11.42	11.57	11.77	11.54	11.54	11.37	11.55
9분위	15.12	14.70	14.63	13.96	14.42	14.31	14.37	14.36	14.17
10분위	29.57	28.34	27.82	27.38	27.04	25.75	26.16	26.76	26.72
계	100.00	100.00	100.00	100.00	100.00	100.00	100.00	100.00	100.00

자료: 통계청, 가계금융복지조사 원자료, 각 연도.

〈표 5-31〉 시장소득분위별 순자산점유율(가구단위)

(단위: %)

구분	2011	2012	2013	2014	2015	2016	2017	2018	2019
1분위	3.68	3.73	3.85	4.18	4.08	3.64	3.82	3.49	3.54
2분위	4.85	5.11	5.43	5.34	5.33	5.26	5.33	4.95	5.07
3분위	5.47	5.25	5.82	5.55	5.59	5.57	5.81	6.26	5.99
4분위	5.73	6.10	6.42	6.27	6.72	7.01	6.70	6.50	7.42
5분위	6.99	7.38	7.27	7.46	6.81	7.42	7.52	7.61	6.99
6분위	7.74	8.00	7.91	8.12	8.05	8.46	8.16	8.33	8.27
7분위	9.53	10.20	9.04	9.41	9.18	10.03	9.71	9.45	9.68
8분위	11.15	10.74	11.63	11.64	11.94	11.50	11.27	11.65	11.24
9분위	15.09	14.80	14.36	14.08	14.66	14.32	14.76	14.55	14.27
10분위	29.77	28.69	28.27	27.94	27.64	26.79	26.92	27.21	27.54
계	100.00	100.00	100.00	100.00	100.00	100.00	100.00	100.00	100.00

자료: 통계청, 가계금융복지조사 원자료, 각 연도.

〈표 5-32〉 여성 시장소득분위별 순자산점유율(가구단위)

(단위: %)

구분	2011	2012	2013	2014	2015	2016	2017	2018	2019
1분위	3.32	3.39	3.40	3.71	3.82	3.13	3.44	3.27	3.24
2분위	4.28	4.28	4.87	4.62	4.79	4.83	4.56	4.32	4.31
3분위	5.54	5.90	5.89	5.60	5.47	5.57	5.95	5.78	5.88
4분위	5.86	5.80	6.38	6.23	6.12	6.48	6.18	6.67	6.98
5분위	6.51	7.46	7.57	7.31	7.20	8.00	7.74	7.69	7.83
6분위	7.92	7.62	7.79	8.35	8.08	8.07	8.30	8.01	7.97
7분위	9.60	10.13	9.33	9.57	9.40	9.92	9.28	9.85	9.94
8분위	11.42	11.36	11.66	11.74	11.69	11.44	11.48	12.08	10.88
9분위	15.30	14.83	14.69	14.17	15.04	14.63	15.18	14.50	14.86
10분위	30.26	29.22	28.43	28.69	28.38	27.92	27.89	27.84	28.11
계	100.00	100.00	100.00	100.00	100.00	100.00	100.00	100.00	100.00

자료: 통계청, 가계금융복지조사 원자료, 각 연도.

〈표 5-33〉 남성 시장소득분위별 순자산점유율(가구단위)

(단위: %)

구분	2011	2012	2013	2014	2015	2016	2017	2018	2019
1분위	4.35	4.52	4.78	5.14	4.99	4.54	4.59	4.18	4.20
2분위	5.39	5.13	5.48	5.52	5.71	5.25	5.89	5.55	5.60
3분위	5.15	5.28	5.85	5.66	5.76	6.17	5.84	6.30	6.43
4분위	5.65	6.43	6.57	6.60	6.71	7.08	6.84	6.92	7.01
5분위	6.92	7.22	7.06	7.27	6.85	7.29	7.41	7.14	6.94
6분위	8.09	8.37	7.57	7.78	7.91	8.20	7.99	8.22	8.44
7분위	9.21	9.75	9.12	9.38	9.18	10.08	9.77	9.58	9.35
8분위	10.93	10.18	11.19	11.41	11.76	11.37	11.45	11.34	11.48
9분위	14.95	14.79	14.36	13.85	14.32	14.10	14.26	14.23	13.90
10분위	29.35	28.34	28.02	27.39	26.81	25.91	25.96	26.55	26.64
계	100.00	100.00	100.00	100.00	100.00	100.00	100.00	100.00	100.00

자료: 통계청, 가계금융복지조사 원자료, 각 연도.

〈표 5-34〉 시장소득분위별 총부채점유율(가구단위)

(단위: %)

구분	2011	2012	2013	2014	2015	2016	2017	2018	2019
1분위	1.56	2.31	1.90	1.79	1.59	1.65	1.67	1.69	1.55
2분위	2.89	3.50	3.35	3.08	2.72	3.31	3.34	3.04	3.09
3분위	5.12	6.02	5.24	5.20	4.90	4.53	5.32	4.94	4.87
4분위	6.19	6.69	6.45	6.25	7.29	6.67	6.16	6.35	7.34
5분위	7.06	6.76	7.99	8.55	6.75	8.59	8.45	7.95	7.38
6분위	8.17	8.10	8.64	8.39	8.80	9.32	8.97	9.38	8.70
7분위	9.36	10.89	9.77	10.98	10.32	10.94	10.36	10.58	11.58
8분위	11.36	11.63	12.09	12.19	12.92	13.13	12.32	12.53	12.22
9분위	16.42	14.90	16.54	15.60	15.73	15.43	15.53	15.40	15.70
10분위	31.88	29.20	28.03	27.98	28.97	26.44	27.88	28.14	27.56
계	100.00	100.00	100.00	100.00	100.00	100.00	100.00	100.00	100.00

자료: 통계청, 가계금융복지조사 원자료, 각 연도.



〈표 5-35〉 여성 시장소득분위별 총부채점유율(가구단위)

(단위: %)

구분	2011	2012	2013	2014	2015	2016	2017	2018	2019
1분위	1.39	2.07	1.64	1.79	1.32	1.43	1.62	1.60	1.41
2분위	2.14	2.40	2.55	2.05	2.01	2.76	2.61	2.59	2.18
3분위	4.22	5.68	4.67	4.37	4.40	3.74	4.67	4.12	4.52
4분위	6.08	6.27	6.12	6.45	5.84	6.19	5.86	5.75	6.51
5분위	6.39	6.54	7.96	7.94	7.83	8.08	7.77	8.11	7.55
6분위	8.90	8.15	8.66	8.90	8.40	9.78	9.49	9.09	9.05
7분위	9.21	11.03	10.28	10.87	10.54	10.86	10.53	11.37	12.01
8분위	12.13	11.99	12.54	12.46	13.08	12.78	12.74	13.38	12.51
9분위	16.82	15.69	16.86	15.93	16.38	15.71	15.85	15.60	16.41
10분위	32.71	30.17	28.72	29.24	30.20	28.65	28.86	28.39	27.86
계	100.00	100.00	100.00	100.00	100.00	100.00	100.00	100.00	100.00

자료: 통계청, 가계금융복지조사 원자료, 각 연도.

〈표 5-36〉 남성 시장소득분위별 총부채점유율(가구단위)

(단위: %)

구분	2011	2012	2013	2014	2015	2016	2017	2018	2019
1분위	2.07	2.91	2.49	2.22	1.99	2.00	1.88	1.98	2.11
2분위	4.31	5.35	4.43	4.22	4.16	3.93	4.49	3.81	4.01
3분위	5.35	6.28	5.31	5.56	5.31	5.54	5.52	5.24	5.49
4분위	6.39	5.95	6.39	7.14	7.28	7.42	7.15	7.43	7.21
5분위	7.23	7.00	8.32	7.88	6.98	8.70	7.53	7.65	7.55
6분위	7.90	8.19	8.54	8.46	8.77	9.23	8.70	8.77	9.07
7분위	9.08	10.13	9.26	10.46	10.79	10.66	10.89	10.93	10.31
8분위	11.07	11.51	12.48	12.27	11.80	12.28	11.94	11.50	11.86
9분위	15.93	14.32	15.88	14.46	14.87	15.23	14.83	14.96	15.35
10분위	30.67	28.35	26.92	27.34	28.06	25.02	27.06	27.73	27.05
계	100.00	100.00	100.00	100.00	100.00	100.00	100.00	100.00	100.00

자료: 통계청, 가계금융복지조사 원자료, 각 연도.

## 제2절 자산분위별 자산점유율

□ 자산분위별 자산점유율의 구성과 특성

구분		특성
자산	총자산	<ul style="list-style-type: none"> <li>• 균등화된 총자산을 개인가중치를 활용하여 10분위로 구분</li> <li>• 균등화되지 않은 총자산을 가구가중치를 활용하여 10분위로 구분</li> </ul>
	순자산	<ul style="list-style-type: none"> <li>• 균등화된 순자산을 개인가중치를 활용하여 10분위로 구분</li> <li>• 균등화하지 않은 순자산을 가구가중치를 활용하여 10분위로 구분</li> </ul>
대상	전 가구	<ul style="list-style-type: none"> <li>• 2011~2019년</li> </ul>

## 1. 자산분위별 자산점유율(개인단위, 균등화된 자산)

〈표 5-37〉 총자산분위별 총자산점유율

(단위: %)

구분	2011	2012	2013	2014	2015	2016	2017	2018	2019
1분위	0.33	0.36	0.40	0.39	0.38	0.38	0.38	0.36	0.37
2분위	1.31	1.41	1.52	1.50	1.51	1.54	1.56	1.53	1.53
3분위	2.49	2.65	2.80	2.88	2.95	2.99	2.97	2.93	2.90
4분위	3.74	3.95	4.14	4.24	4.34	4.40	4.36	4.25	4.17
5분위	5.11	5.35	5.52	5.61	5.74	5.79	5.72	5.59	5.50
6분위	6.71	6.98	7.14	7.22	7.35	7.40	7.30	7.14	7.11
7분위	8.70	8.98	9.14	9.20	9.34	9.41	9.27	9.11	9.14
8분위	11.60	11.83	12.09	12.15	12.18	12.16	12.07	11.93	12.02
9분위	17.18	17.13	17.20	17.17	17.15	17.07	17.06	17.13	17.24
10분위	42.83	41.35	40.04	39.63	39.05	38.85	39.32	40.02	40.02
계	100.00	100.00	100.00	100.00	100.00	100.00	100.00	100.00	100.00

자료: 통계청, 가계금융복지조사 원자료, 각 연도.

〈표 5-38〉 여성 총자산분위별 총자산점유율

(단위: %)

구분	2011	2012	2013	2014	2015	2016	2017	2018	2019
1분위	0.31	0.35	0.38	0.37	0.35	0.36	0.35	0.35	0.34
2분위	1.25	1.35	1.46	1.45	1.45	1.47	1.47	1.45	1.45
3분위	2.43	2.60	2.73	2.78	2.84	2.88	2.84	2.83	2.81
4분위	3.70	3.91	4.10	4.18	4.27	4.30	4.25	4.16	4.09
5분위	5.09	5.32	5.50	5.57	5.72	5.74	5.64	5.51	5.41
6분위	6.73	6.99	7.14	7.21	7.33	7.36	7.26	7.12	7.05
7분위	8.72	9.03	9.17	9.20	9.31	9.42	9.24	9.09	9.12
8분위	11.65	11.90	12.20	12.17	12.17	12.17	12.03	11.89	11.99
9분위	17.23	17.23	17.34	17.26	17.18	17.03	17.06	17.04	17.20
10분위	42.89	41.33	39.99	39.82	39.39	39.28	39.87	40.57	40.55
계	100.00	100.00	100.00	100.00	100.00	100.00	100.00	100.00	100.00

자료: 통계청, 가계금융복지조사 원자료, 각 연도.

〈표 5-39〉 남성 총자산분위별 총자산점유율

(단위: %)

구분	2011	2012	2013	2014	2015	2016	2017	2018	2019
1분위	0.35	0.39	0.42	0.41	0.40	0.41	0.41	0.39	0.40
2분위	1.37	1.46	1.59	1.58	1.59	1.64	1.67	1.62	1.62
3분위	2.56	2.71	2.88	2.98	3.06	3.12	3.10	3.05	2.99
4분위	3.79	3.98	4.19	4.29	4.41	4.48	4.46	4.34	4.24
5분위	5.13	5.38	5.54	5.65	5.77	5.86	5.80	5.65	5.57
6분위	6.70	7.00	7.15	7.25	7.36	7.41	7.34	7.17	7.17
7분위	8.67	8.92	9.09	9.19	9.36	9.44	9.31	9.12	9.18
8분위	11.56	11.78	12.01	12.13	12.20	12.16	12.10	11.99	12.06
9분위	17.12	16.99	17.02	17.08	17.12	17.05	17.06	17.18	17.25
10분위	42.76	41.40	40.10	39.43	38.72	38.43	38.74	39.48	39.50
계	100.00	100.00	100.00	100.00	100.00	100.00	100.00	100.00	100.00

자료: 통계청, 가계금융복지조사 원자료, 각 연도.

〈표 5-40〉 순자산분위별 순자산점유율

(단위: %)

구분	2011	2012	2013	2014	2015	2016	2017	2018	2019
1분위	-0.29	-0.29	-0.08	-0.10	-0.16	-0.08	-0.09	-0.11	-0.19
2분위	1.14	1.21	1.30	1.27	1.29	1.29	1.27	1.24	1.20
3분위	2.34	2.42	2.54	2.57	2.60	2.61	2.63	2.56	2.47
4분위	3.58	3.70	3.86	3.93	4.04	4.09	4.01	3.88	3.80
5분위	4.98	5.18	5.33	5.42	5.61	5.61	5.52	5.37	5.24
6분위	6.63	6.92	7.03	7.09	7.26	7.30	7.23	7.04	7.00
7분위	8.67	9.03	9.16	9.21	9.42	9.48	9.34	9.18	9.15
8분위	11.71	11.96	12.19	12.28	12.37	12.39	12.24	12.11	12.22
9분위	17.31	17.28	17.44	17.45	17.48	17.43	17.48	17.46	17.51
10분위	43.93	42.60	41.23	40.88	40.08	39.88	40.38	41.27	41.59
계	100.00	100.00	100.00	100.00	100.00	100.00	100.00	100.00	100.00

자료: 통계청, 가계금융복지조사 원자료, 각 연도.

〈표 5-41〉 여성 순자산분위별 순자산점유율

(단위: %)

구분	2011	2012	2013	2014	2015	2016	2017	2018	2019
1분위	-0.25	-0.25	-0.08	-0.07	-0.13	-0.07	-0.11	-0.13	-0.20
2분위	1.09	1.17	1.26	1.23	1.25	1.22	1.20	1.19	1.15
3분위	2.27	2.38	2.49	2.50	2.53	2.51	2.52	2.47	2.40
4분위	3.54	3.67	3.80	3.85	3.95	3.98	3.88	3.78	3.73
5분위	4.96	5.15	5.30	5.36	5.57	5.52	5.41	5.26	5.17
6분위	6.65	6.91	7.02	7.06	7.22	7.23	7.13	6.95	6.95
7분위	8.71	9.08	9.19	9.19	9.37	9.41	9.25	9.10	9.07
8분위	11.76	12.00	12.28	12.30	12.33	12.37	12.19	12.04	12.15
9분위	17.38	17.36	17.56	17.53	17.53	17.49	17.47	17.47	17.51
10분위	43.89	42.53	41.17	41.06	40.38	40.34	41.04	41.87	42.05
계	100.00	100.00	100.00	100.00	100.00	100.00	100.00	100.00	100.00

자료: 통계청, 가계금융복지조사 원자료, 각 연도.

〈표 5-42〉 남성 순자산분위별 순자산점유율

(단위: %)

구분	2011	2012	2013	2014	2015	2016	2017	2018	2019
1분위	-0.32	-0.33	-0.07	-0.11	-0.20	-0.08	-0.07	-0.10	-0.19
2분위	1.20	1.25	1.35	1.32	1.35	1.37	1.35	1.31	1.25
3분위	2.40	2.47	2.60	2.66	2.68	2.72	2.75	2.66	2.55
4분위	3.62	3.74	3.91	4.02	4.14	4.20	4.14	3.99	3.88
5분위	4.99	5.19	5.38	5.48	5.66	5.70	5.62	5.48	5.31
6분위	6.61	6.92	7.02	7.12	7.30	7.36	7.32	7.14	7.07
7분위	8.63	8.99	9.12	9.23	9.45	9.56	9.43	9.23	9.22
8분위	11.68	11.91	12.12	12.23	12.42	12.41	12.31	12.22	12.27
9분위	17.24	17.20	17.28	17.38	17.43	17.39	17.47	17.43	17.55
10분위	43.95	42.66	41.29	40.68	39.77	39.37	39.69	40.64	41.08
계	100.00	100.00	100.00	100.00	100.00	100.00	100.00	100.00	100.00

자료: 통계청, 가계금융복지조사 원자료, 각 연도.

〈표 5-43〉 순자산분위별 순자산점유율: 음(-)의 자산을 '0'으로 치환한 경우

(단위: %)

구분	2011	2012	2013	2014	2015	2016	2017	2018	2019
1분위	0.17	0.19	0.22	0.22	0.22	0.22	0.21	0.20	0.18
2분위	1.13	1.20	1.30	1.27	1.29	1.29	1.27	1.24	1.19
3분위	2.32	2.41	2.54	2.56	2.59	2.60	2.62	2.55	2.46
4분위	3.56	3.68	3.85	3.92	4.03	4.08	4.00	3.86	3.79
5분위	4.95	5.15	5.32	5.41	5.59	5.59	5.50	5.36	5.22
6분위	6.60	6.88	7.01	7.06	7.23	7.28	7.20	7.01	6.97
7분위	8.63	8.99	9.13	9.18	9.39	9.45	9.31	9.15	9.12
8분위	11.65	11.90	12.15	12.24	12.32	12.36	12.20	12.08	12.18
9분위	17.24	17.20	17.38	17.39	17.41	17.38	17.43	17.40	17.45
10분위	43.73	42.39	41.11	40.75	39.92	39.76	40.26	41.14	41.43
계	100.00	100.00	100.00	100.00	100.00	100.00	100.00	100.00	100.00

자료: 통계청, 가계금융복지조사 원자료, 각 연도.

〈표 5-44〉 여성 순자산분위별 순자산점유율: 음(-)의 자산을 '0'으로 치환한 경우

(단위: %)

구분	2011	2012	2013	2014	2015	2016	2017	2018	2019
1분위	0.16	0.19	0.21	0.21	0.21	0.20	0.19	0.18	0.17
2분위	1.09	1.17	1.26	1.22	1.24	1.22	1.20	1.19	1.14
3분위	2.27	2.37	2.48	2.49	2.52	2.50	2.52	2.47	2.39
4분위	3.52	3.65	3.79	3.84	3.93	3.97	3.87	3.76	3.72
5분위	4.94	5.13	5.29	5.35	5.55	5.50	5.40	5.24	5.15
6분위	6.62	6.88	7.00	7.04	7.20	7.21	7.11	6.93	6.93
7분위	8.67	9.04	9.17	9.16	9.34	9.39	9.23	9.07	9.04
8분위	11.71	11.95	12.24	12.26	12.29	12.34	12.15	12.01	12.11
9분위	17.31	17.29	17.51	17.48	17.47	17.44	17.42	17.41	17.45
10분위	43.71	42.35	41.05	40.94	40.25	40.24	40.91	41.74	41.90
계	100.00	100.00	100.00	100.00	100.00	100.00	100.00	100.00	100.00

자료: 통계청, 가계금융복지조사 원자료, 각 연도.

〈표 5-45〉 남성 순자산분위별 순자산점유율: 음(-)의 자산을 '0'으로 치환한 경우

(단위: %)

구분	2011	2012	2013	2014	2015	2016	2017	2018	2019
1분위	0.18	0.20	0.23	0.24	0.24	0.24	0.24	0.22	0.19
2분위	1.19	1.24	1.35	1.31	1.34	1.37	1.34	1.30	1.25
3분위	2.39	2.46	2.59	2.65	2.67	2.71	2.74	2.65	2.54
4분위	3.61	3.72	3.90	4.00	4.12	4.19	4.13	3.98	3.87
5분위	4.97	5.16	5.36	5.46	5.64	5.68	5.60	5.47	5.29
6분위	6.58	6.88	7.00	7.10	7.27	7.34	7.30	7.12	7.04
7분위	8.59	8.94	9.09	9.20	9.41	9.53	9.40	9.20	9.18
8분위	11.62	11.85	12.09	12.19	12.37	12.37	12.27	12.18	12.22
9분위	17.16	17.10	17.22	17.32	17.36	17.34	17.42	17.37	17.49
10분위	43.73	42.44	41.17	40.54	39.59	39.25	39.57	40.51	40.93
계	100.00	100.00	100.00	100.00	100.00	100.00	100.00	100.00	100.00

자료: 통계청, 가계금융복지조사 원자료, 각 연도.



## 2. 자산분위별 자산점유율(가구단위, 균등화되지 않은 자산)

〈표 5-46〉 총자산분위별 총자산점유율(가구단위)

(단위: %)

구분	2011	2012	2013	2014	2015	2016	2017	2018	2019
1분위	0.17	0.19	0.21	0.20	0.19	0.19	0.18	0.17	0.17
2분위	0.84	0.91	1.00	0.97	0.94	0.93	0.93	0.88	0.87
3분위	1.86	2.00	2.12	2.15	2.11	2.11	2.10	2.04	2.02
4분위	3.10	3.30	3.48	3.61	3.62	3.63	3.60	3.49	3.45
5분위	4.52	4.77	5.00	5.10	5.21	5.28	5.22	5.09	4.98
6분위	6.26	6.57	6.77	6.88	7.01	7.10	7.03	6.83	6.73
7분위	8.62	8.88	9.07	9.13	9.28	9.31	9.20	9.02	8.97
8분위	11.77	12.07	12.23	12.34	12.41	12.52	12.41	12.26	12.33
9분위	17.60	17.56	17.65	17.65	17.80	17.83	17.86	17.89	17.95
10분위	45.27	43.74	42.48	41.98	41.43	41.09	41.48	42.35	42.53
계	100.00	100.00	100.00	100.00	100.00	100.00	100.00	100.00	100.00

자료: 통계청, 가계금융복지조사 원자료, 각 연도.

〈표 5-47〉 여성 총자산분위별 총자산점유율(가구단위)

(단위: %)

구분	2011	2012	2013	2014	2015	2016	2017	2018	2019
1분위	0.15	0.17	0.18	0.18	0.17	0.17	0.17	0.16	0.16
2분위	0.77	0.85	0.92	0.90	0.87	0.86	0.85	0.82	0.81
3분위	1.72	1.86	1.99	1.98	1.93	1.93	1.93	1.89	1.88
4분위	2.96	3.16	3.31	3.40	3.41	3.39	3.36	3.28	3.27
5분위	4.38	4.70	4.91	4.99	5.07	5.10	5.03	4.93	4.83
6분위	6.17	6.50	6.71	6.79	6.93	7.00	6.91	6.72	6.62
7분위	8.59	8.84	9.05	9.07	9.25	9.26	9.15	8.98	8.92
8분위	11.81	12.14	12.31	12.37	12.44	12.57	12.40	12.24	12.30
9분위	17.73	17.74	17.90	17.84	17.86	17.93	17.97	17.94	17.96
10분위	45.71	44.05	42.72	42.48	42.07	41.79	42.24	43.04	43.25
계	100.00	100.00	100.00	100.00	100.00	100.00	100.00	100.00	100.00

자료: 통계청, 가계금융복지조사 원자료, 각 연도.

〈표 5-48〉 남성 총자산분위별 총자산점유율(가구단위)

(단위: %)

구분	2011	2012	2013	2014	2015	2016	2017	2018	2019
1분위	0.19	0.22	0.24	0.23	0.21	0.20	0.20	0.18	0.19
2분위	0.93	1.01	1.12	1.08	1.05	1.05	1.03	0.96	0.96
3분위	2.03	2.16	2.30	2.36	2.33	2.35	2.33	2.22	2.20
4분위	3.24	3.44	3.64	3.79	3.83	3.89	3.83	3.71	3.65
5분위	4.63	4.84	5.08	5.21	5.36	5.44	5.42	5.24	5.13
6분위	6.38	6.66	6.83	6.98	7.09	7.20	7.14	6.93	6.85
7분위	8.64	8.91	9.08	9.20	9.31	9.34	9.26	9.06	9.02
8분위	11.72	11.97	12.15	12.29	12.37	12.48	12.39	12.25	12.33
9분위	17.48	17.39	17.41	17.42	17.72	17.73	17.75	17.84	17.96
10분위	44.76	43.40	42.15	41.44	40.74	40.33	40.64	41.60	41.71
계	100.00	100.00	100.00	100.00	100.00	100.00	100.00	100.00	100.00

자료: 통계청, 가계금융복지조사 원자료, 각 연도.

〈표 5-49〉 순자산분위별 순자산점유율(가구단위)

(단위: %)

구분	2011	2012	2013	2014	2015	2016	2017	2018	2019
1분위	-0.38	-0.40	-0.20	-0.21	-0.27	-0.21	-0.23	-0.25	-0.33
2분위	0.73	0.79	0.86	0.84	0.83	0.81	0.80	0.74	0.71
3분위	1.77	1.89	2.00	2.00	1.97	1.96	1.93	1.86	1.80
4분위	3.01	3.17	3.30	3.37	3.39	3.37	3.35	3.23	3.15
5분위	4.41	4.61	4.82	4.91	4.99	5.04	4.96	4.81	4.73
6분위	6.20	6.48	6.66	6.79	6.97	6.98	6.85	6.69	6.57
7분위	8.56	8.86	8.97	9.08	9.31	9.36	9.23	9.01	8.98
8분위	11.82	12.16	12.32	12.44	12.59	12.71	12.61	12.39	12.40
9분위	17.72	17.76	17.94	17.89	18.09	18.19	18.20	18.20	18.28
10분위	46.15	44.67	43.32	42.90	42.14	41.79	42.29	43.32	43.71
계	100.00	100.00	100.00	100.00	100.00	100.00	100.00	100.00	100.00

자료: 통계청, 가계금융복지조사 원자료, 각 연도.

〈표 5-50〉 여성 순자산분위별 순자산점유율(가구단위)

(단위: %)

구분	2011	2012	2013	2014	2015	2016	2017	2018	2019
1분위	-0.32	-0.34	-0.19	-0.18	-0.22	-0.17	-0.22	-0.23	-0.30
2분위	0.68	0.74	0.80	0.79	0.77	0.75	0.74	0.71	0.68
3분위	1.65	1.79	1.88	1.87	1.84	1.81	1.80	1.75	1.71
4분위	2.88	3.05	3.18	3.21	3.22	3.18	3.17	3.07	3.03
5분위	4.31	4.53	4.72	4.75	4.84	4.84	4.76	4.64	4.60
6분위	6.12	6.42	6.61	6.68	6.84	6.85	6.69	6.55	6.46
7분위	8.53	8.83	8.96	9.02	9.26	9.28	9.11	8.92	8.90
8분위	11.85	12.21	12.37	12.41	12.59	12.66	12.54	12.30	12.32
9분위	17.81	17.86	18.12	18.09	18.18	18.33	18.24	18.22	18.28
10분위	46.49	44.91	43.57	43.36	42.69	42.47	43.18	44.08	44.33
계	100.00	100.00	100.00	100.00	100.00	100.00	100.00	100.00	100.00

자료: 통계청, 가계금융복지조사 원자료, 각 연도.

〈표 5-51〉 남성 순자산분위별 순자산점유율(가구단위)

(단위: %)

구분	2011	2012	2013	2014	2015	2016	2017	2018	2019
1분위	-0.43	-0.45	-0.21	-0.24	-0.32	-0.25	-0.23	-0.27	-0.37
2분위	0.81	0.86	0.95	0.92	0.91	0.90	0.88	0.79	0.75
3분위	1.92	2.02	2.15	2.14	2.14	2.15	2.10	2.01	1.93
4분위	3.14	3.29	3.43	3.56	3.58	3.59	3.56	3.44	3.30
5분위	4.53	4.70	4.93	5.07	5.15	5.23	5.16	4.99	4.88
6분위	6.30	6.54	6.71	6.91	7.09	7.12	7.02	6.84	6.69
7분위	8.58	8.91	8.99	9.12	9.37	9.45	9.35	9.11	9.07
8분위	11.79	12.09	12.28	12.45	12.58	12.73	12.67	12.49	12.45
9분위	17.61	17.62	17.72	17.68	17.97	18.03	18.12	18.13	18.28
10분위	45.77	44.42	43.06	42.39	41.54	41.06	41.36	42.49	43.02
계	100.00	100.00	100.00	100.00	100.00	100.00	100.00	100.00	100.00

자료: 통계청, 가계금융복지조사 원자료, 각 연도.

〈표 5-52〉 순자산분위별 순자산점유율: 음(-)의 자산을 '0'으로 치환한 경우(가구단위)

(단위: %)

구분	2011	2012	2013	2014	2015	2016	2017	2018	2019
1분위	0.08	0.10	0.10	0.11	0.10	0.10	0.09	0.08	0.08
2분위	0.73	0.79	0.86	0.84	0.83	0.81	0.80	0.74	0.70
3분위	1.76	1.88	1.99	1.99	1.96	1.95	1.92	1.86	1.80
4분위	3.00	3.15	3.29	3.36	3.38	3.36	3.34	3.22	3.14
5분위	4.39	4.59	4.81	4.89	4.97	5.02	4.94	4.80	4.71
6분위	6.18	6.45	6.64	6.77	6.94	6.96	6.83	6.67	6.54
7분위	8.52	8.82	8.94	9.05	9.28	9.33	9.20	8.98	8.95
8분위	11.76	12.10	12.29	12.40	12.54	12.67	12.57	12.34	12.35
9분위	17.64	17.68	17.89	17.83	18.02	18.13	18.14	18.14	18.20
10분위	45.94	44.45	43.19	42.76	41.98	41.66	42.16	43.17	43.54
계	100.00	100.00	100.00	100.00	100.00	100.00	100.00	100.00	100.00

자료: 통계청, 가계금융복지조사 원자료, 각 연도.

〈표 5-53〉 여성 순자산분위별 순자산점유율: 음(-)의 자산을 '0'으로 치환한 경우(가구단위)

(단위: %)

구분	2011	2012	2013	2014	2015	2016	2017	2018	2019
1분위	0.08	0.09	0.09	0.09	0.09	0.09	0.09	0.08	0.07
2분위	0.68	0.74	0.79	0.78	0.77	0.75	0.74	0.71	0.68
3분위	1.65	1.78	1.87	1.87	1.83	1.80	1.79	1.75	1.70
4분위	2.87	3.03	3.17	3.20	3.21	3.17	3.16	3.06	3.02
5분위	4.30	4.51	4.70	4.74	4.83	4.83	4.75	4.63	4.58
6분위	6.10	6.39	6.59	6.67	6.82	6.83	6.67	6.52	6.44
7분위	8.50	8.79	8.94	9.00	9.23	9.26	9.08	8.89	8.87
8분위	11.80	12.16	12.33	12.38	12.55	12.63	12.50	12.26	12.28
9분위	17.74	17.79	18.06	18.04	18.12	18.28	18.19	18.16	18.21
10분위	46.30	44.72	43.44	43.24	42.56	42.36	43.05	43.94	44.16
계	100.00	100.00	100.00	100.00	100.00	100.00	100.00	100.00	100.00

자료: 통계청, 가계금융복지조사 원자료, 각 연도.

〈표 5-54〉 남성 순자산분위별 순자산점유율: 음(-)의 자산을 '0'으로 치환한 경우(가구단위)

(단위: %)

구분	2011	2012	2013	2014	2015	2016	2017	2018	2019
1분위	0.09	0.10	0.12	0.12	0.11	0.11	0.10	0.09	0.08
2분위	0.80	0.86	0.95	0.92	0.91	0.90	0.88	0.79	0.75
3분위	1.91	2.01	2.15	2.14	2.13	2.14	2.09	2.00	1.92
4분위	3.12	3.27	3.42	3.54	3.57	3.57	3.55	3.42	3.28
5분위	4.50	4.68	4.91	5.05	5.13	5.21	5.14	4.97	4.86
6분위	6.26	6.51	6.69	6.88	7.06	7.10	7.00	6.81	6.66
7분위	8.53	8.86	8.96	9.09	9.33	9.41	9.32	9.07	9.03
8분위	11.73	12.02	12.24	12.40	12.53	12.68	12.63	12.44	12.39
9분위	17.52	17.52	17.66	17.62	17.89	17.97	18.06	18.06	18.20
10분위	45.53	44.17	42.92	42.24	41.36	40.91	41.22	42.34	42.83
계	100.00	100.00	100.00	100.00	100.00	100.00	100.00	100.00	100.00

자료: 통계청, 가계금융복지조사 원자료, 각 연도.

### 제3절 자산분배지표

#### □ 자산분배지표의 구성과 특성

구분		특성	
자산 빈곤율	자산 및 기준빈곤선	총자산	<ul style="list-style-type: none"> <li>• 균등화된 총자산</li> <li>• 중위 50%</li> </ul>
		순자산	<ul style="list-style-type: none"> <li>• 균등화된 순자산</li> <li>• 중위 50%</li> </ul>
	빈곤지수	빈곤율	• 개인 기준 빈곤율(개인가중치)
		가구 빈곤율	• 가구 기준 빈곤율(가구가중치)
	대상	전 가구	• 2011~2019년
자산 지니계수	자산	총자산	<ul style="list-style-type: none"> <li>• 균등화된 총자산</li> <li>• 균등화되지 않은 총자산</li> </ul>
		순자산	<ul style="list-style-type: none"> <li>• 균등화된 순자산</li> <li>• 균등화되지 않은 총자산</li> </ul>
	대상	전 가구	• 2011~2019년

### 1. 자산분배지표(개인단위, 균등화된 자산)

〈표 5-55〉 중위자산 기준 빈곤율

(단위: %)

구분	총자산	순자산
2011	29.9	30.5
2012	29.5	30.4
2013	28.4	29.9
2014	27.8	29.5
2015	27.7	30.0
2016	26.7	29.3
2017	27.0	28.8
2018	26.6	28.9
2019	26.6	29.2

자료: 통계청, 가계금융복지조사 원자료, 각 연도.



〈표 5-56〉 중위자산 기준 여성 빈곤율

(단위: %)

구분	총자산	순자산
2011	30.9	31.5
2012	30.5	31.3
2013	29.6	30.8
2014	28.8	30.5
2015	28.9	31.0
2016	28.1	30.5
2017	28.2	30.1
2018	27.8	30.1
2019	27.4	30.0

자료: 통계청, 가계금융복지조사 원자료, 각 연도.

〈표 5-57〉 중위자산 기준 남성 빈곤율

(단위: %)

구분	총자산	순자산
2011	28.9	29.5
2012	28.5	29.6
2013	27.3	28.9
2014	26.7	28.5
2015	26.5	28.9
2016	25.3	28.0
2017	25.6	27.5
2018	25.4	27.7
2019	25.7	28.3

자료: 통계청, 가계금융복지조사 원자료, 각 연도.

〈표 5-58〉 중위자산 기준 가구 빈곤율

(단위: %)

구분	총자산	순자산
2011	33.0	33.4
2012	32.7	32.8
2013	31.6	32.5
2014	31.4	32.4
2015	31.8	33.0
2016	29.7	31.3
2017	29.8	31.0
2018	29.5	31.0
2019	29.7	31.6

주: 균등화된 자산 기준 가구 빈곤율.

자료: 통계청, 가계금융복지조사 원자료, 각 연도.

〈표 5-59〉 중위자산 기준 여성가구주가구 빈곤율

(단위: %)

구분	총자산	순자산
2011	53.9	53.0
2012	53.7	51.8
2013	52.8	52.0
2014	53.2	52.3
2015	53.3	53.0
2016	52.0	51.6
2017	51.4	50.8
2018	50.8	50.2
2019	49.5	49.5

주: 균등화된 자산 기준 가구 빈곤율.

자료: 통계청, 가계금융복지조사 원자료, 각 연도.

〈표 5-60〉 중위자산 기준 남성가구주가구 빈곤율

(단위: %)

구분	총자산	순자산
2011	27.0	27.8
2012	26.9	27.6
2013	25.6	27.0
2014	25.1	26.7
2015	25.5	27.2
2016	23.2	25.4
2017	23.6	25.4
2018	23.3	25.4
2019	23.6	26.1

주: 균등화된 자산 기준 가구 빈곤율.

자료: 통계청, 가계금융복지조사 원자료, 각 연도.

〈표 5-61〉 자산 지니계수

구분	총자산	순자산
2011	0.572	0.593
2012	0.558	0.581
2013	0.545	0.567
2014	0.541	0.564
2015	0.535	0.558
2016	0.531	0.554
2017	0.535	0.558
2018	0.542	0.567
2019	0.544	0.573

자료: 통계청, 가계금융복지조사 원자료. 각 연도.

〈표 5-62〉 여성 자산 지니계수

구분	총자산	순자산
2011	0.574	0.593
2012	0.559	0.581
2013	0.547	0.568
2014	0.544	0.567
2015	0.540	0.561
2016	0.537	0.560
2017	0.542	0.566
2018	0.547	0.573
2019	0.550	0.577

자료: 통계청, 가계금융복지조사 원자료, 각 연도.

〈표 5-63〉 남성 자산 지니계수

구분	총자산	순자산
2011	0.570	0.592
2012	0.556	0.580
2013	0.542	0.565
2014	0.537	0.561
2015	0.530	0.554
2016	0.526	0.548
2017	0.528	0.551
2018	0.535	0.560
2019	0.537	0.568

자료: 통계청, 가계금융복지조사 원자료, 각 연도.

## 2. 자산분배지표(가구단위, 균등화되지 않은 자산)

〈표 5-64〉 중위자산 기준 가구 빈곤율(가구단위)

(단위: %)

구분	총자산	순자산
2011	31.6	31.9
2012	31.3	31.8
2013	31.0	31.6
2014	30.7	31.8
2015	31.3	32.3
2016	31.5	32.5
2017	31.7	32.0
2018	31.7	32.2
2019	31.4	32.5

주: 균등화되지 않은 자산 기준 가구 빈곤율.

자료: 통계청, 가계금융복지조사 원자료, 각 연도.

〈표 5-65〉 중위자산 기준 여성가구주가구 빈곤율(가구단위)

(단위: %)

구분	총자산	순자산
2011	57.6	56.8
2012	57.9	56.5
2013	57.4	56.6
2014	57.0	56.9
2015	57.0	56.8
2016	58.3	57.7
2017	58.8	56.9
2018	58.4	56.4
2019	56.5	55.4

주: 균등화되지 않은 자산 기준 가구 빈곤율.

자료: 통계청, 가계금융복지조사 원자료, 각 연도.

〈표 5-66〉 중위자산 기준 남성가구주가구 빈곤율(가구단위)

(단위: %)

구분	총자산	순자산
2011	24.1	24.8
2012	24.0	25.0
2013	23.6	24.6
2014	23.1	24.7
2015	23.7	25.1
2016	23.7	25.2
2017	24.0	24.9
2018	23.9	25.2
2019	23.7	25.5

주: 균등화되지 않은 자산 기준 가구 빈곤율.

자료: 통계청, 가계금융복지조사 원자료, 각 연도.

〈표 5-67〉 자산 지니계수(가구단위)

구분	총자산	순자산
2011	0.609	0.625
2012	0.594	0.613
2013	0.582	0.599
2014	0.578	0.595
2015	0.575	0.592
2016	0.572	0.589
2017	0.575	0.593
2018	0.584	0.602
2019	0.586	0.608

자료: 통계청, 가계금융복지조사 원자료. 각 연도.



〈표 5-68〉 여성가구주가구 자산 지니계수(가구단위)

구분	총자산	순자산
2011	0.676	0.691
2012	0.651	0.668
2013	0.640	0.659
2014	0.644	0.666
2015	0.655	0.675
2016	0.672	0.688
2017	0.668	0.683
2018	0.671	0.684
2019	0.666	0.688

자료: 통계청, 가계금융복지조사 원자료, 각 연도.

〈표 5-69〉 남성가구주가구 자산 지니계수(가구단위)

구분	총자산	순자산
2011	0.578	0.596
2012	0.594	0.613
2013	0.552	0.570
2014	0.578	0.595
2015	0.575	0.592
2016	0.535	0.553
2017	0.540	0.560
2018	0.548	0.569
2019	0.551	0.576

자료: 통계청, 가계금융복지조사 원자료, 각 연도.





- 김태완, 최현수, 양시현, 우선희. (2006). 2006년 빈곤통계연보. 한국보건사회연구원.
- 김태완, 최현수, 양시현, 김문길, 전지현, 강성민. (2007). 2007년 빈곤통계연보. 한국보건사회연구원.
- 김태완, 최현수, 양시현, 김문길, 우선희. (2008). 2008년 빈곤통계연보. 한국보건사회연구원.
- 김태완, 양시현, 최현수, 김문길, 우선희, 박은영. (2009). 2009년 빈곤통계연보. 한국보건사회연구원.
- 김문길, 김태완, 전지현. (2010). 2010년 빈곤통계연보. 한국보건사회연구원.
- 김문길, 김태완, 박신영, 이병희, 임병인, 이서현. (2011). 2011년 빈곤통계연보. 한국보건사회연구원.
- 김문길, 김태완, 우선희, 이서현. (2012). 2012년 빈곤통계연보. 한국보건사회연구원.
- 임완섭, 노대명. (2013). 2013년 빈곤통계연보. 한국보건사회연구원.
- 임완섭, 이주미. (2014). 2014년 빈곤통계연보. 한국보건사회연구원.
- 정은희, 이주미. (2015). 2015년 빈곤통계연보. 한국보건사회연구원.
- 기초보장연구실 편. (2016). 2016년 빈곤통계연보. 한국보건사회연구원.
- 기초보장연구실 편. (2017). 2017년 빈곤통계연보. 한국보건사회연구원.
- 소득보장정책연구실. (2018). 2018년 빈곤통계연보. 한국보건사회연구원.
- 소득보장정책연구실. (2019). 2019년 빈곤통계연보. 한국보건사회연구원.
- 한국보건사회연구원 소득보장정책연구실. (2020). 2020년 빈곤통계연보. 한국보건사회연구원.
- 박찬용, 김진옥, 김태완. (1999). 경제위기에 따른 빈곤수준 및 소득불평등 변화와 정책방향. 한국보건사회연구원.
- 여유진, 김미곤, 김태완, 양시현, 최현수. (2005). 빈곤과 불평등 동향 및 요인 분석. 한국보건사회연구원.

- 통계청. (각 연도). 가계금융복지조사 원자료.
- 통계청. (각 연도). 가계금융복지조사 설명자료.
- 통계청. (2016a). 2016년 가계금융·복지조사 결과. 보도자료(2016.12.20.).
- 통계청. (2017). 가계금융복지조사 지침서.
- 통계청. (2018). 가계금융복지조사(패널) 통계정보 보고서.
- Araar, A., Duclos, J. (2013). *DASP: Distributive Analysis Stata Package*.  
User Manual DASP Ver. 2.3, World Bank.
- Luxembourg Income Study: [www.lisproject.org](http://www.lisproject.org).
- OECD. (2008). *Growing Unequal: Income Distribution and Poverty in OECD Countries*. Geneva: OECD.
- OECD. (2013). *OECD Framework for statistics on the Distribution of Household Income, Consumption and Wealth*. Geneva: OECD.
- OECD. (2017). *Terms of Reference OECD Project on The Distribution of Household Incomes*. OECD Income Distribution Database (<http://oe.cd/idd>).
- OECD.Stat. *Income Distribution and Poverty Database*. <http://stats.oecd.org/index.aspx?r=958519>.
- Rowntree, Seebohm. (1901). *Poverty: The Study of Town Life*. London: Macmillan.



## 1. 빈곤지수

### 가. 빈곤율(Headcount Ratio: H)

□ 빈곤율은 라운트리(Rowntree, 1901) 이후 가장 많이, 그리고 쉽게 사용되어 온 빈곤지수로서 'Headcount Ratio'라고 부르고 있음.

- 빈곤율은 빈곤선 이하(혹은 미만)의 소득(혹은 지출)을 가지는 사람(혹은 가구)을 전체 인구(혹은 가구)수로 나눈 값을 의미함.

$$HR(y, z) = \frac{q}{n}$$

- HR은 빈곤율,<sup>6)</sup> q는 소득(또는 지출)이 빈곤선 이하인 인구(혹은 가구)수, n은 전체 인구(혹은 가구)수를 나타내며 y는 개인(혹은 가구)소득(혹은 지출), z는 빈곤선을 나타냄.

### 나. 소득갭비율(Income Gap Ratio) 및 빈곤갭비율(Poverty Gap Ratio)

□ 빈곤갭은 빈곤선을 기준으로 그 이하(혹은 미만)에 있는 사람들의 빈곤선과 개인(혹은 가구)의 소득(혹은 지출)과의 차이를 계산한 값을 의미함.

6) 빈곤율은 'head-count ratio'를 우리말로 표기한 것인데 만일 빈곤 측정 단위가 가구일 경우 빈곤가구율, 그리고 빈곤 측정 단위가 개인일 경우 빈곤인구율로 표기하여 측정 단위의 차이에 따른 혼돈을 피할 수 있음.

- 개인(혹은 가구) n명으로 구성된 경제에서 빈곤층에 속한 개인(또는 가구) i의 빈곤갭은 빈곤선과 빈곤선 이하(혹은 미만)에 있는 개인(혹은 가구)의 소득 차( $g_i = z - y_i$ )로 정의됨.
- 총빈곤갭은 빈곤층 전체의 빈곤갭을 합한  $\sum_{i \in z(y)} g_i = \sum_{i=1}^q (z - y_i)$ 가 됨. 여기서 빈곤갭은 빈곤선 이하(혹은 미만)에 있는 개인(혹은 가구)의 소득을 빈곤선 상태로 끌어올리는 데 필요한 액수를 의미함.
- 총빈곤갭은 미국사회보장위원회(Social Security Administration of the US)에서 개발됨.
- 위에서 구한 총빈곤갭을 빈곤선 이하(혹은 미만)에 있는 개인(혹은 가구)의 수(q)에 빈곤선(z)을 곱한 액수로 나눈 값을 소득갭비율(IGR: Income Gap Ratio)이라 함.

$$IGR = \frac{\sum_{i=1}^q (z - y_i)}{q z}$$

- 여기서 IGR은 소득갭비율, z는 빈곤선을 나타내며,  $y_i$ 는 빈곤선 이하(혹은 미만)에 속한 개인의 소득(혹은 지출), 그리고 q는 빈곤선 이하에 있는 개인(또는 가구)의 수를 나타냄.

□ 위의 총빈곤갭을 전체 개인(혹은 가구) 수(n)에 빈곤선(z)을 곱한 액수로 나눈 값을 빈곤갭비율(PGR: Poverty Gap Ratio)이라 함. 소득갭비율에 빈곤율(q/n)을 곱한 값과 같아짐. 즉,  $PGR = HR \times IGR$ 이 됨.<sup>7)</sup>

$$PGR = \frac{\sum_{i=1}^q (z - y_i)}{n z}$$

□ 이를 도식화하면 아래 그림과 같음.

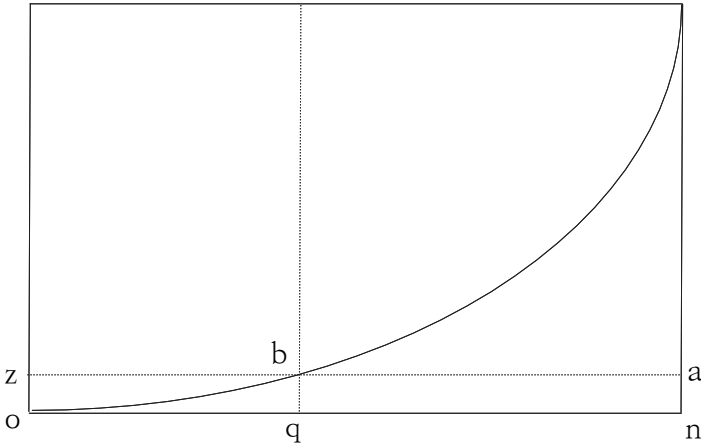

- 총빈곤갭은  $\triangle ozb$
- 소득갭비율은  $\triangle ozb / \square oqbz$
- 빈곤갭비율은  $\triangle ozb / \square onaz$

## 2. 불평등지수

### 가. 분배율

□ 소득 및 지출 수준에 따라 분석 대상 가구를 10분위로 구분한 후 각

$$7) \frac{\sum_{i=1}^q (z - y_i)}{n z} = \frac{\sum_{i=1}^q (z - y_i)}{q z} \times \frac{q}{n}$$

분위의 경계점 및 점유율을 기준으로 분위별 배율을 산출함으로써 불평등 정도의 변화를 살펴봄.

○ 소득점유율

- 5분위 소득배율 = 상위 20% 점유율 / 하위 20% 점유율
- 10분위 소득배율 = 상위 10% 점유율 / 하위 10% 점유율
- 10분위 분배율 = 하위 40% 점유율 / 상위 20% 점유율

○ 분위수배율

- P90/10 = 상위 10% 기준 / 하위 10% 기준
- P90/50 = 상위 10% 기준 / 중위소득 · 지출 기준
- P80/20 = 상위 20% 기준 / 하위 20% 기준

## 나. 지니계수(Gini Coefficient)

□ 불평등의 정도를 나타내는 데 매우 널리 사용되어 온 지니계수(Gini coefficient)는 Gini(1912)가 고안한 지수임. 로렌즈곡선과 밀접히 관련되어 있음.

- 로렌즈곡선은 가장 가난한 사람부터 가장 부유한 사람까지 정렬한 인구의 비율을 횡축으로 하고 인구의  $x\%$ 에 따라 향유되는 소득의 비율을 종축으로 해서 그려짐.
- 만일 모든 사람이 동일한 소득을 가진다면 로렌즈곡선은 단순히 사선(45도선)이 되지만, 완전한 평등이 아닌 상태에서는 하위 소득집단들은 더 낮은 비율의 소득을 향유할 것임.
- 지니계수는 로렌즈곡선에서 절대적 평등선(OO')과 로렌즈곡선 간 차이의 비율(ratio)로 계산됨. 즉, OAO'에서 OBO'를



나눈 값으로 계산됨.

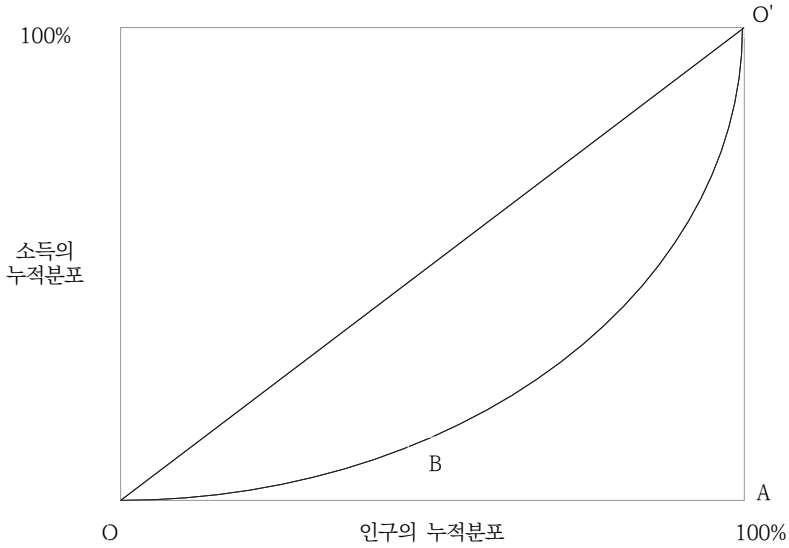

- 지니계수를 정의하는 방식은 다양하며, 약간의 조작을 하면 모든 쌍의 소득 간 차이의 절댓값의 산술평균으로 정의되는 상대 평균차의 정확히 절반임.
- 이를 수식으로 표현하면 아래와 같음.

$$\begin{aligned}
 G &= (1/2n^2\mu) \sum_{i=1}^n \sum_{j=1}^n |y_i - y_j| \\
 &= 1 - (1/n^2\mu) \sum_{i=1}^n \sum_{j=1}^n \text{Min}(y_i, y_j) \\
 &= 1 + (1/n) - (2/n^2\mu)[y_1 + 2y_2 + \dots + ny_n] \\
 &\text{for } y_1 \geq y_2 \geq \dots \geq y_n.
 \end{aligned}$$

### 3. 주요 국가의 빈곤 및 불평등

〈부표 1〉 주요 국가 빈곤 수준

국가	연도	전체 인구		연령 범주별(중위 50% 기준)							
		중위 50%	중위 60%	18세 미만	18세~25세	26세~40세	41세~50세	51세~65세	66세~75세	76세 이상	
호주	2012	14.0	20.9	12.9	7.9	8.0	9.7	16.4	30.5	37.8	
	2014	12.8	20.5	13.0	8.0	8.4	9.6	14.0	23.4	29.2	
	2016	12.1	19.9	12.5	6.4	7.5	9.3	12.9	19.5	28.7	
	2018	12.4	20.4	13.3	7.6	7.7	9.6	13.0	21.6	27.1	
오스트리아	2007	9.7	15.9	9.7	10.0	9.6	5.3	10.4	12.3	14.8	
	2008	9.3	15.2	9.8	11.3	9.5	5.4	8.1	11.8	14.2	
	2009	9.6	15.4	11.0	11.7	10.4	6.0	7.4	11.5	11.8	
	2010	8.9	15.2	10.0	10.4	9.2	5.5	7.5	11.4	11.2	
	2011	9.1	15.5	9.2	12.1	10.0	6.1	7.9	10.7	11.0	
	2012	9.6	15.2	10.4	10.1	11.4	5.3	9.2	11.3	11.3	
	2013	9.0	14.2	10.4	10.3	9.7	6.3	7.9	9.9	9.8	
	2014	9.1	14.7	10.8	11.4	9.3	7.2	7.9	8.4	9.9	
	2015	8.7	14.6	9.6	11.1	10.0	6.8	7.6	7.0	8.8	
	2016	9.8	15.1	11.5	13.0	12.5	6.3	7.8	9.0	8.7	
	2017	9.4	15.2	11.5	9.9	10.4	6.6	8.4	9.3	10.2	
2018	9.4	14.7	9.6	10.0	10.6	8.7	7.8	10.6	9.2		
2019	10.0	15.1	13.0	8.8	11.8	7.6	7.7	9.5	10.9		
벨기에	2018	8.2	17.1	9.2	7.7	7.7	7.7	7.7	7.1	10.3	
	2019	8.1	16.2	8.5	7.2	7.1	7.0	7.7	7.3	14.6	
	2004	12.9	19.7	12.9	16.6	15.8	12.0	11.6	13.4	5.4	

국가	연도	전체 인구		연령 범주별(중위 50% 기준)						
		중위 50%	중위 60%	18세 미만	18세~25세	26세~40세	41세~50세	51세~65세	66세~75세	76세 이상
캐나다	2005	12.3	19.5	12.3	15.0	15.3	11.5	11.1	12.7	6.1
	2006	12.9	19.5	12.9	16.2	15.0	12.1	11.7	13.4	7.0
	2007	12.9	19.5	12.9	16.8	14.5	11.8	11.7	12.9	7.9
	2008	12.7	20.0	12.7	15.6	13.9	11.6	10.8	13.6	8.6
	2009	13.4	20.2	13.4	16.3	15.7	13.4	11.9	13.1	8.7
	2010	13.1	20.4	13.1	15.7	15.8	12.0	11.9	13.4	9.3
	2011	13.1	20.2	13.1	15.7	13.7	12.3	12.4	13.4	9.5
	2012	13.3	20.5	13.3	16.8	14.5	13.1	13.3	12.6	8.7
	2013	13.3	20.7	13.3	17.1	17.4	12.7	11.6	12.4	8.5
	2014	12.6	19.3	12.6	15.0	15.5	12.1	11.8	12.6	8.5
	2015	14.2	21.0	14.2	17.1	17.3	13.7	13.0	13.6	10.0
	2016	12.4	19.7	12.4	14.2	14.6	11.3	11.2	13.0	9.8
	2017	12.0	18.9	12.0	11.4	15.8	11.0	10.8	12.2	10.7
	2018	11.8	18.5	11.8	11.8	14.1	11.1	10.9	11.9	10.7
2019	11.6	18.6	11.6	11.4	14.1	11.2	9.8	11.4	10.2	
칠레	2009	17.8	24.4	23.0	16.2	15.6	16.8	15.4	15.3	14.4
	2011	18.4	25.2	25.3	16.7	16.0	16.4	15.3	16.0	14.4
	2013	16.8	23.8	22.5	15.3	14.2	15.0	14.8	14.7	15.4
	2015	16.1	23.3	21.1	15.1	13.1	14.2	14.7	16.2	16.4
	2017	16.5	23.5	21.5	16.5	12.8	14.6	15.0	17.7	17.4
코스타리카	2010	20.0	27.5	27.0	14.8	17.7	15.3	16.5	22.4	26.6
	2011	20.7	27.5	28.1	15.7	17.6	16.3	17.7	25.4	25.1
	2012	21.3	28.0	28.7	17.3	17.2	17.9	18.9	26.4	22.6
	2013	21.0	28.0	28.4	17.3	18.0	17.6	16.8	24.1	24.7
	2014	21.5	28.2	29.4	17.0	17.5	18.4	18.4	25.1	27.4
	2015	20.6	27.2	27.5	16.8	16.9	16.8	17.9	25.0	25.3
	2016	20.9	27.9	27.5	17.3	16.6	18.1	18.3	25.1	26.9
	2017	20.4	27.2	27.3	15.4	16.4	16.3	18.6	23.2	29.1
	2018	20.9	27.7	28.4	16.4	16.6	16.6	19.1	22.7	29.0
	2019	19.9	27.0	26.8	16.6	15.2	15.8	18.3	22.9	27.8
2020	20.5	27.3	27.3	19.8	18.0	18.3	18.5	16.4	17.8	

국가	연도	전체 인구		연령 범주별(중위 50% 기준)						
		중위 50%	중위 60%	18세 미만	18세~25세	26세~40세	41세~50세	51세~65세	66세~75세	76세 이상
체코	2004	5.8	11.6	10.2	4.7	6.6	5.8	3.7	2.0	2.6
	2005	5.5	11.0	9.6	5.5	6.1	4.9	3.2	1.8	3.3
	2006	5.6	11.0	9.7	5.8	5.9	5.5	3.3	2.1	3.7
	2007	5.5	10.8	8.7	4.8	5.2	5.3	4.4	3.7	4.7
	2008	5.9	10.8	9.3	6.4	5.0	5.0	5.0	4.3	5.2
	2009	6.0	10.7	10.7	6.7	5.7	5.6	4.3	2.3	3.5
	2010	6.5	11.5	10.6	6.6	6.4	6.2	5.2	3.4	3.5
	2011	5.9	11.4	9.6	7.2	5.2	6.7	5.0	2.5	2.5
	2012	5.2	10.2	8.2	5.7	4.9	5.5	4.5	2.3	2.4
	2013	5.9	11.5	10.1	4.9	5.9	5.5	5.4	2.8	2.4
	2014	5.9	11.5	10.2	5.3	5.5	5.1	5.1	3.5	4.1
	2015	6.4	11.8	10.4	6.6	5.4	6.4	5.4	3.8	5.0
	2016	5.6	11.0	8.5	6.3	4.2	4.8	5.6	4.1	5.4
	2017	5.6	11.7	6.8	4.9	3.8	4.3	6.1	6.5	9.2
2018	6.1	12.1	6.4	4.8	4.4	3.2	6.3	9.4	12.2	
2019	5.6	11.6	7.1	4.2	4.6	3.4	4.9	7.9	8.7	
덴마크	2011	5.8	12.9	3.5	21.8	5.9	2.8	2.3	3.4	9.2
	2012	5.4	12.3	2.7	21.7	5.8	2.6	2.1	2.7	7.4
	2013	5.4	12.0	2.7	21.4	6.0	2.7	2.2	2.3	6.2
	2014	5.5	12.3	2.9	21.6	6.5	2.8	2.4	2.1	4.9
	2015	5.5	12.3	2.9	21.3	6.7	2.8	2.5	2.1	4.8
	2016	5.8	12.6	3.7	21.0	7.3	3.0	2.7	2.0	4.5
	2017	6.1	12.7	4.7	20.8	7.8	3.4	2.9	2.0	4.5
2018	6.4	12.9	4.9	20.3	8.0	3.7	3.3	2.6	5.1	
에스토니아	2013	15.8	23.6	14.1	12.4	12.1	13.4	19.3	20.9	23.8
	2014	15.7	22.7	15.0	11.7	12.3	11.8	15.8	22.6	29.5
	2015	16.0	22.7	12.1	13.1	11.0	11.7	15.4	27.8	37.2
	2016	15.8	22.4	9.8	15.2	8.5	12.1	14.1	29.2	43.8
	2017	15.8	22.6	9.8	14.3	8.6	11.0	14.2	31.1	44.1
	2018	16.3	22.8	10.3	12.6	9.6	10.3	15.3	28.8	47.5
2019	14.9	22.0	8.7	14.6	8.6	8.8	14.2	26.4	43.6	

국가	연도	전체 인구		연령 범주별(중위 50% 기준)						
		중위 50%	중위 60%	18세 미만	18세~25세	26세~40세	41세~50세	51세~65세	66세~75세	76세 이상
핀란드	2004	6.5	13.5	3.8	16.3	4.6	4.7	4.8	6.7	16.1
	2005	6.6	13.9	3.4	15.5	4.8	4.5	5.6	8.1	14.8
	2006	6.9	14.1	3.9	16.1	5.2	5.5	5.7	7.3	14.5
	2007	7.8	15.5	5.2	16.5	5.5	5.0	6.3	8.7	19.6
	2008	7.9	15.4	5.2	17.4	6.2	4.5	6.5	8.3	18.5
	2009	7.4	14.4	4.4	17.6	6.1	4.9	6.3	6.8	15.6
	2010	7.2	15.0	3.9	17.1	5.7	5.2	6.8	6.1	14.2
	2011	7.5	14.5	4.0	16.1	5.8	5.9	6.9	5.7	17.4
	2012	6.5	13.5	2.9	15.1	5.4	4.5	6.2	4.9	15.2
	2013	7.1	14.2	4.6	15.9	7.0	4.8	6.6	4.1	12.7
	2014	6.8	14.2	3.6	20.6	6.0	4.5	5.6	3.7	10.6
	2015	6.3	13.5	3.7	18.1	6.6	4.1	5.3	2.9	8.5
	2016	5.8	12.6	3.3	17.5	5.4	3.5	5.3	2.6	8.5
	2017	6.3	13.6	3.6	18.3	6.1	3.6	5.5	3.7	10.0
2018	6.5	13.4	3.5	17.5	5.5	3.1	6.7	4.3	11.3	
프랑스	2012	8.5	14.5	12.0	14.5	8.4	8.0	6.3	2.3	4.2
	2013	7.9	14.2	11.4	12.4	7.8	7.4	6.0	2.4	4.6
	2014	8.1	14.1	11.5	13.2	8.0	7.7	6.4	2.5	4.2
	2015	8.1	14.5	11.3	13.9	8.0	7.4	6.7	2.4	3.9
	2016	8.3	14.3	11.5	14.0	8.5	7.5	6.9	2.8	4.1
	2017	8.1	14.4	11.2	14.1	8.3	7.2	6.6	3.4	3.9
	2018	8.5	15.3	11.7	13.0	8.7	7.6	7.3	3.9	4.5
	2019	8.4	14.6	11.7	13.2	8.0	7.8	7.4	4.0	4.9
독일	2008	9.0	14.7	8.4	14.6	8.4	5.7	8.1	8.8	13.8
	2011	8.7	14.8	8.0	12.8	8.9	5.8	9.4	7.1	10.7
	2012	8.4	14.1	7.4	12.5	8.5	5.6	8.7	8.1	10.8
	2013	9.1	15.3	9.8	13.2	10.9	5.7	8.2	7.5	9.6
	2014	9.5	15.6	9.5	14.7	12.2	5.8	7.8	8.4	10.3
	2015	10.1	16.8	11.2	17.1	12.1	6.5	7.7	7.4	11.7
	2016	10.4	16.7	12.3	16.6	13.6	5.6	8.1	8.9	9.4
	2017	10.4	16.1	11.3	17.3	12.3	6.6	8.2	8.9	10.9
2018	9.8	16.2	11.1	16.9	11.4	6.9	7.3	9.6	8.8	

국가	연도	전체 인구		연령 범주별(중위 50% 기준)						
		중위 50%	중위 60%	18세 미만	18세~25세	26세~40세	41세~50세	51세~65세	66세~75세	76세 이상
그리스	2004	12.0	19.3	12.5	11.1	8.4	9.4	12.4	14.8	24.3
	2005	12.9	19.9	14.3	13.3	10.5	11.4	10.9	13.4	25.0
	2006	12.7	19.7	15.2	13.4	10.5	12.1	11.0	10.7	22.0
	2007	13.2	19.9	15.6	15.2	11.5	12.3	11.8	10.8	19.7
	2008	12.9	19.7	16.1	12.3	12.1	11.4	11.9	10.5	17.1
	2009	12.9	20.7	15.6	15.8	11.0	13.1	11.0	10.9	16.1
	2010	14.1	21.5	15.6	17.6	12.5	12.2	12.8	13.0	19.0
	2011	15.1	22.1	20.1	21.5	15.6	16.9	12.9	6.3	8.4
	2012	14.9	20.7	20.8	21.3	15.1	16.7	13.4	5.7	7.4
	2013	15.1	20.5	18.8	21.4	15.1	18.2	13.5	7.3	9.6
	2014	14.8	20.6	19.1	17.8	15.4	16.9	13.9	7.4	9.7
	2015	14.9	20.8	18.9	18.9	15.7	17.8	14.2	7.3	8.3
	2016	14.4	20.2	17.6	19.6	14.7	16.8	14.1	7.6	8.1
	2017	12.6	19.0	15.9	15.9	13.3	14.3	12.2	7.3	7.0
	2018	12.1	18.1	13.9	16.9	11.9	13.1	12.9	7.2	7.7
2019	11.5	17.6	14.4	14.6	11.1	11.7	12.6	6.8	7.6	
헝가리	2006	7.2	13.0	10.6	8.5	7.0	7.9	5.1	3.4	3.7
	2007	6.5	12.1	10.1	9.0	6.4	6.8	4.5	2.0	2.8
	2008	5.9	12.6	9.2	7.5	5.9	6.8	4.1	2.3	2.8
	2009	6.1	12.1	9.7	7.2	7.0	5.7	4.8	2.1	1.6
	2010	7.3	13.7	12.1	8.4	7.6	7.2	6.4	2.0	2.3
	2011	7.7	13.9	12.4	9.7	7.2	8.1	6.8	2.5	2.1
	2012	8.5	14.7	12.5	12.2	7.8	9.8	8.2	2.1	1.3
	2013	8.6	15.0	14.3	10.5	7.8	9.2	8.1	2.4	1.2
	2014	8.7	15.2	13.2	10.4	8.0	8.4	9.6	3.4	1.2
	2015	8.5	15.1	10.5	8.8	7.8	8.5	10.4	4.7	2.7
	2016	7.7	13.9	7.9	7.3	7.0	8.3	10.0	6.1	4.4
	2017	8.0	14.0	9.9	8.1	6.6	8.4	9.8	5.3	4.2
	2018	8.7	13.9	8.6	8.1	6.7	11.1	11.2	5.4	5.1
2019	9.2	14.8	8.4	6.7	7.7	7.2	10.4	14.4	11.1	

국가	연도	전체 인구		연령 범주별(중위 50% 기준)						
		중위 50%	중위 60%	18세 미만	18세~25세	26세~40세	41세~50세	51세~65세	66세~75세	76세 이상
아이슬란드	2004	5.8	11.8	5.9	10.5	6.5	4.7	3.4	3.9	4.8
	2005	6.3	12.0	7.7	10.1	7.0	4.7	2.6	3.3	6.1
	2006	5.7	11.6	6.4	9.2	5.5	3.3	3.3	3.9	13.2
	2007	6.6	13.1	6.9	9.0	6.5	4.8	3.6	5.4	17.3
	2008	6.6	13.0	5.8	11.0	8.2	4.5	4.0	4.1	10.4
	2009	6.2	12.1	7.6	12.5	7.3	3.6	2.9	2.0	4.5
	2010	6.6	11.3	7.8	11.1	9.2	3.9	3.5	1.1	6.0
	2011	5.8	10.6	7.6	7.0	8.8	3.4	2.7	2.3	4.6
	2012	6.1	11.4	8.1	10.7	7.4	4.3	2.4	2.8	2.3
	2013	4.5	10.4	5.5	6.2	5.5	4.3	2.4	1.9	4.1
	2014	6.7	12.1	7.3	8.2	8.6	3.2	5.5	5.2	7.5
	2015	5.4	11.5	5.9	9.8	7.7	3.1	2.9	2.4	3.9
	2016	6.0	12.5	6.5	9.4	9.0	3.4	2.6	3.8	7.4
	2017	4.9	11.1	5.4	5.0	7.3	3.1	3.9	4.0	1.1
아일랜드	2004	13.4	21.9	15.7	7.9	9.6	10.0	14.9	19.8	28.8
	2005	11.6	19.9	13.9	8.0	7.6	9.2	12.8	15.5	22.4
	2006	11.4	19.9	12.6	7.6	6.3	8.6	15.1	18.1	24.0
	2007	9.6	18.6	10.7	6.8	7.1	8.6	12.4	10.5	14.6
	2008	9.1	17.0	11.8	5.9	6.5	8.6	10.3	7.5	11.4
	2009	8.8	15.7	10.5	10.8	5.9	8.4	10.4	5.8	7.7
	2010	9.1	15.7	10.0	14.5	6.7	7.8	9.6	6.0	9.6
	2011	10.0	17.0	10.8	11.6	7.7	9.3	11.8	9.1	10.1
	2012	9.4	16.4	9.9	12.5	6.7	8.6	12.2	5.9	7.9
	2013	9.5	17.1	10.1	15.9	6.0	8.8	10.7	6.9	8.4
	2014	9.3	17.5	9.3	14.6	6.7	7.3	12.6	5.2	9.3
	2015	9.8	18.6	11.1	9.5	7.3	8.2	14.3	5.1	8.6
	2016	9.1	17.2	10.0	11.2	6.2	8.0	12.7	4.9	7.6
	2017	9.0	17.1	8.6	7.3	6.1	7.9	12.3	10.5	12.8
2018	7.4	14.5	8.0	5.7	4.4	6.0	10.7	6.4	7.5	

국가	연도	전체 인구		연령 범주별(중위 50% 기준)						
		중위 50%	중위 60%	18세 미만	18세~25세	26세~40세	41세~50세	51세~65세	66세~75세	76세 이상
이스라엘	2011	18.1	26.1	23.8	16.7	15.3	13.5	10.4	22.5	25.5
	2012	18.4	25.5	24.5	17.7	15.6	14.3	11.1	18.9	23.0
	2013	18.6	24.6	24.3	16.6	16.4	13.7	10.7	19.7	30.0
	2014	18.6	25.1	24.3	17.8	15.7	15.1	10.1	21.6	23.9
	2015	19.5	25.8	25.5	20.3	16.5	15.5	11.7	17.6	26.1
	2016	17.7	24.2	23.2	17.0	15.5	12.4	11.7	16.6	23.2
	2017	17.9	23.8	23.7	19.3	14.7	12.2	10.6	17.3	23.8
	2018	16.9	23.4	22.2	15.7	14.0	12.4	10.4	16.8	26.4
이탈리아	2004	12.2	19.1	15.7	12.0	11.1	9.8	9.4	14.1	15.4
	2005	12.6	20.0	16.0	13.5	12.0	10.6	9.3	13.9	14.7
	2006	12.3	20.1	15.5	12.8	11.6	9.5	9.5	14.5	15.7
	2007	11.9	19.3	15.5	12.6	11.3	9.3	8.5	13.8	14.9
	2008	11.9	18.9	16.1	12.7	11.5	9.5	8.6	12.3	14.4
	2009	12.0	18.9	17.1	13.2	12.4	11.0	8.1	10.2	12.1
	2010	13.4	20.4	18.0	16.1	13.9	12.6	10.0	11.1	12.3
	2011	12.8	19.9	17.8	13.5	14.1	12.4	9.6	10.3	10.4
	2012	13.0	19.4	17.7	15.1	14.3	13.0	10.5	9.3	9.1
	2013	13.3	19.6	17.7	16.0	14.3	13.9	10.9	8.9	9.5
	2014	13.7	19.8	19.3	15.5	14.5	13.5	12.1	8.9	9.7
	2015	14.4	21.0	18.3	17.0	16.0	14.2	13.2	10.3	10.3
일본	2016	13.7	20.0	17.3	15.3	14.3	14.1	12.7	10.0	10.6
	2017	13.9	20.2	18.7	16.0	14.9	14.5	12.2	9.7	9.8
	2018	14.2	20.5	18.0	15.6	14.6	14.6	13.0	10.4	12.2
	2015	17.5	23.7	16.0	11.1	11.7	12.8	15.2	37.5	54.6
	2016	17.6	23.7	15.2	11.9	11.2	13.1	14.7	36.8	57.1
	2017	17.3	23.2	14.2	11.3	11.3	12.0	14.7	35.6	56.2
	2018	16.7	22.6	12.3	11.3	9.6	11.6	13.7	34.6	55.1



국가	연도	전체 인구		연령 범주별(중위 50% 기준)						
		중위 50%	중위 60%	18세 미만	18세~25세	26세~40세	41세~50세	51세~65세	66세~75세	76세 이상
라트비아	2004	14.2	21.4	16.1	10.9	13.2	16.0	16.2	9.7	13.8
	2005	17.6	24.1	19.0	12.9	12.5	17.2	20.4	20.8	28.2
	2006	14.6	21.4	12.2	8.7	9.7	14.3	17.6	23.7	29.3
	2007	18.6	25.7	14.5	8.0	10.6	13.9	20.2	40.4	50.3
	2008	19.1	26.6	18.1	10.9	13.1	14.5	19.4	32.6	44.7
	2009	14.1	21.8	17.2	12.5	13.5	14.8	15.5	10.3	11.3
	2010	13.3	19.8	17.3	14.1	12.3	15.5	16.1	5.1	5.3
	2011	12.9	20.5	16.0	12.2	12.3	14.8	15.4	8.0	5.5
	2012	13.3	21.2	15.6	11.5	11.7	13.5	15.4	12.4	10.7
	2013	14.5	22.4	15.6	9.2	11.1	13.3	15.1	18.6	23.7
	2014	16.4	23.2	15.6	14.0	10.5	12.6	17.1	22.9	32.7
	2015	16.2	22.9	12.3	9.8	8.6	13.1	18.6	26.3	37.1
	2016	16.7	23.2	13.0	9.4	9.1	12.4	18.8	25.9	41.0
	2017	16.6	23.7	11.1	10.6	7.0	13.5	18.3	30.9	40.3
	2018	17.5	24.0	10.5	10.6	8.0	11.4	20.0	33.4	44.7
2019	16.2	22.7	10.2	12.0	8.8	10.7	18.0	29.2	39.9	
리투아니아	2004	13.7	20.5	16.5	13.1	13.9	12.3	12.0	10.0	19.1
	2005	14.5	21.9	18.7	11.0	13.5	12.3	14.0	13.2	19.3
	2006	13.6	20.3	15.5	7.9	11.6	8.7	12.4	21.4	31.1
	2007	13.2	20.3	14.4	9.4	9.3	10.6	14.9	18.9	25.2
	2008	14.6	22.0	15.9	10.3	14.5	9.8	16.3	15.7	24.4
	2009	15.0	20.9	19.4	14.0	18.3	15.0	15.6	6.4	5.8
	2010	12.7	19.9	15.7	15.2	14.7	11.8	14.2	5.1	3.3
	2011	12.6	19.2	14.7	12.2	13.1	10.2	13.4	10.1	12.9
	2012	14.3	20.8	18.4	11.7	15.0	11.4	14.5	12.2	14.7
	2013	12.4	20.0	13.9	11.8	11.5	10.3	13.3	12.4	14.0
	2014	15.7	22.8	20.4	11.5	12.4	14.9	15.7	15.8	19.0
	2015	16.5	23.0	19.0	15.4	12.8	12.4	17.6	20.7	20.1
	2016	16.8	24.1	17.7	20.3	10.6	12.2	15.9	21.8	29.3
	2017	17.3	23.9	18.4	13.9	11.5	11.6	17.1	26.3	30.5
	2018	15.5	23.3	16.5	12.0	11.4	12.4	13.5	23.3	27.1
2019	15.4	22.2	14.9	9.8	11.0	10.2	13.8	26.6	30.9	

국가	연도	전체 인구		연령 범주별(중위 50% 기준)						
		중위 50%	중위 60%	18세 미만	18세~25세	26세~40세	41세~50세	51세~65세	66세~75세	76세 이상
룩셈부르크	2015	10.9	17.5	13.7	13.8	10.5	10.3	10.3	6.6	4.9
	2016	11.1	18.0	13.2	12.7	10.1	11.9	10.9	8.9	5.6
	2017	12.2	18.3	13.9	12.9	11.1	11.4	12.8	11.7	9.6
	2018	11.4	18.1	16.0	14.8	9.2	11.2	10.7	6.7	7.9
	2019	10.5	18.1	15.3	15.6	8.2	10.6	8.8	5.1	5.4
멕시코	2012	18.9	25.7	22.7	13.2	17.3	15.3	16.8	25.3	30.0
	2014	16.7	23.7	19.7	12.0	14.9	12.8	15.3	22.6	30.3
	2016	16.6	23.7	19.8	11.5	15.5	12.4	15.0	22.5	28.2
	2018	15.9	22.7	19.1	10.8	14.3	11.8	13.8	23.9	31.0
네덜란드	2011	7.2	13.4	9.2	18.6	7.6	5.3	4.1	1.6	3.4
	2012	7.4	13.6	9.7	19.1	7.9	5.5	4.0	1.5	3.3
	2013	7.8	14.6	10.1	19.3	8.1	5.8	4.4	2.3	4.7
	2014	7.7	14.7	10.3	19.7	8.0	5.6	4.2	2.1	4.4
	2015	7.7	14.8	10.0	19.7	7.9	5.6	4.5	2.4	5.3
	2016	8.1	15.3	10.3	19.3	8.0	5.8	5.1	2.8	6.8
	2017	7.9	15.1	9.9	18.2	7.7	5.5	5.3	3.1	7.4
	2018	7.8	15.0	9.9	17.7	7.6	5.4	5.4	3.3	7.6
	2019	8.2	15.3	10.4	17.4	8.0	5.8	5.8	3.6	7.7
뉴질랜드	2011	9.8	18.8	14.0	9.4	8.1	8.1	8.1	7.7	11.0
	2012	9.9	19.1	12.8	10.4	8.5	6.2	11.4	8.0	8.5
	2014	10.9	19.6	14.1	9.6	9.8	8.0	11.1	7.7	15.2
노르웨이	2004	6.9	12.3	4.0	25.3	6.1	3.3	2.8	4.4	14.3
	2008	7.8	13.3	5.5	26.8	7.6	4.2	3.2	4.0	12.7
	2009	7.5	12.9	4.9	27.2	7.5	3.9	3.0	3.2	10.7
	2010	7.5	13.0	5.1	28.0	7.9	3.9	2.9	2.7	9.0
	2011	7.7	13.3	5.3	28.9	8.5	4.1	2.8	2.3	6.9
	2012	8.1	13.8	5.9	30.0	9.1	4.2	3.0	2.2	6.9
	2013	7.8	13.7	6.8	24.4	9.4	4.6	3.2	2.2	7.3
	2014	8.1	14.0	7.2	24.5	9.8	4.8	3.4	2.2	7.3
	2015	8.1	14.1	7.3	24.1	9.9	4.9	3.4	2.3	7.7
	2016	8.2	14.2	7.7	24.4	9.9	5.0	3.4	2.3	7.6
	2017	8.4	14.5	8.0	25.3	10.0	5.2	3.7	2.4	7.3
2018	8.4	14.5	8.1	25.0	9.9	5.3	3.9	2.5	7.2	
2019	8.4	14.5	7.9	25.2	9.9	5.5	4.0	2.6	6.9	

국가	연도	전체 인구		연령 범주별(중위 50% 기준)						
		중위 50%	중위 60%	18세 미만	18세~25세	26세~40세	41세~50세	51세~65세	66세~75세	76세 이상
폴란드	2005	12.4	18.6	17.9	13.4	12.5	13.8	9.7	5.2	3.1
	2006	11.0	17.6	15.4	11.7	10.8	12.2	9.2	6.4	2.7
	2007	9.6	17.0	12.5	8.9	8.4	10.1	9.3	8.7	6.2
	2008	10.7	17.4	13.8	10.6	8.8	10.4	10.5	10.6	9.3
	2009	10.8	17.8	13.7	10.4	9.1	10.7	10.5	11.9	9.0
	2010	10.7	17.8	13.3	10.1	9.0	11.1	11.2	11.3	7.7
	2011	10.6	17.5	12.5	11.3	8.8	10.5	11.0	11.9	8.3
	2012	10.4	17.3	12.9	10.4	9.5	10.5	10.5	10.3	5.7
	2013	10.6	17.6	13.5	12.2	8.9	11.1	10.6	9.0	6.0
	2014	10.4	17.0	12.9	10.3	9.7	10.0	11.3	8.3	7.0
	2015	11.1	18.1	13.5	12.0	9.5	11.6	11.9	9.4	7.9
	2016	10.3	16.2	9.3	10.6	8.2	11.3	13.2	10.4	8.6
	2017	9.6	16.1	6.8	11.4	6.7	10.5	13.0	12.4	9.5
	2018	9.8	16.3	7.4	10.9	6.8	9.5	12.7	13.4	11.9
포르투갈	2004	13.2	20.7	16.7	9.6	10.5	10.8	12.8	14.7	21.7
	2005	12.6	20.6	14.5	9.0	9.7	10.4	13.4	15.6	21.6
	2006	12.4	19.5	14.8	8.6	10.1	9.1	13.5	13.4	21.1
	2007	12.8	20.1	17.1	10.7	10.8	11.5	11.7	11.7	17.8
	2008	11.3	17.9	15.3	8.3	8.9	11.0	11.6	9.0	14.8
	2009	11.6	18.6	14.4	12.8	8.5	12.0	10.9	9.6	16.0
	2010	10.9	17.8	15.5	11.5	9.1	10.5	10.5	7.1	11.5
	2011	11.4	18.1	15.7	12.3	10.1	11.3	11.4	6.2	10.7
	2012	13.0	19.5	17.8	15.8	12.0	13.1	12.5	6.5	10.1
	2013	13.5	19.7	18.3	17.7	11.0	13.4	13.7	8.3	11.4
	2014	13.5	19.5	18.2	16.9	11.0	14.2	13.4	8.5	11.2
	2015	12.5	18.8	15.5	14.0	9.6	13.0	13.6	9.4	12.4
	2016	12.5	18.6	15.5	15.3	10.1	12.3	14.0	7.8	11.3
	2017	10.7	17.2	12.2	12.2	7.9	10.8	11.7	8.5	11.9
2018	10.4	17.2	12.2	10.9	8.8	9.4	12.1	8.0	10.2	
2019	10.6	17.3	13.1	9.6	8.0	9.9	11.5	9.4	12.4	

국가	연도	전체 인구		연령 범주별(중위 50% 기준)						
		중위 50%	중위 60%	18세 미만	18세~25세	26세~40세	41세~50세	51세~65세	66세~75세	76세 이상
슬로바키아	2004	8.3	13.8	11.3	8.8	8.7	8.5	5.2	3.2	10.8
	2005	7.2	13.0	9.5	6.9	7.1	6.8	5.4	4.5	12.0
	2006	6.5	12.7	9.5	5.7	5.8	5.7	4.8	6.5	12.2
	2007	6.9	13.0	9.5	5.9	6.0	5.4	5.3	8.9	12.6
	2008	7.2	11.8	9.9	7.2	6.4	5.9	5.3	7.9	13.2
	2009	7.9	13.2	12.4	8.0	7.3	8.1	5.7	5.0	7.4
	2010	8.0	13.6	12.2	8.3	7.4	8.5	6.8	3.6	6.8
	2011	8.2	15.4	12.6	7.4	7.7	7.4	7.3	5.6	7.9
	2012	8.5	13.6	14.9	7.3	8.6	6.9	7.0	3.6	4.8
	2013	8.5	13.8	13.8	8.6	7.8	8.1	7.8	3.4	5.4
	2014	8.8	13.4	14.5	7.7	8.5	8.9	7.6	3.3	5.2
	2015	8.5	13.1	14.9	8.2	8.2	8.6	6.4	2.6	5.0
	2016	8.5	13.2	13.9	7.9	8.7	7.9	6.6	3.6	6.0
	2017	7.3	12.9	11.8	7.3	6.5	6.3	6.5	4.4	5.5
2018	7.7	13.4	12.4	9.2	7.2	6.4	6.5	4.5	6.0	
2019	7.8	12.8	12.4	7.3	6.8	7.1	6.6	6.2	7.6	
슬로베니아	2004	7.9	12.9	6.9	5.2	5.5	5.9	8.7	13.6	21.9
	2005	7.1	12.6	6.1	4.2	5.1	4.8	8.1	12.1	18.9
	2006	7.4	12.6	7.0	3.9	5.7	5.2	7.8	12.8	19.7
	2007	7.9	13.3	6.9	4.4	6.3	5.3	8.4	14.1	21.0
	2008	7.9	13.2	7.4	4.1	6.1	5.0	8.0	13.9	21.7
	2009	8.3	14.0	8.0	4.6	6.8	6.6	8.7	12.0	20.7
	2010	9.1	14.8	9.5	4.8	8.1	6.8	8.7	12.3	21.8
	2011	8.6	14.6	8.0	4.8	8.2	7.5	8.4	11.8	18.2
	2012	9.5	15.5	8.9	7.1	8.4	8.0	8.9	11.7	21.1
	2013	9.5	15.6	9.8	8.1	8.8	7.6	10.0	9.6	15.9
	2014	9.3	15.0	9.0	7.6	8.6	7.0	10.1	10.3	17.0
	2015	9.2	15.0	7.2	7.9	8.2	7.4	10.5	11.5	16.5
	2016	8.6	14.0	7.1	6.2	7.4	6.8	10.7	10.5	15.1
	2017	8.5	14.6	6.4	6.1	7.4	5.7	10.4	10.5	17.2
2018	7.5	13.3	5.9	6.2	5.7	5.7	8.9	9.6	15.9	
2019	7.4	13.4	5.6	4.6	5.6	5.1	8.8	10.9	16.3	

국가	연도	전체 인구		연령 범주별(중위 50% 기준)						
		중위 50%	중위 60%	18세 미만	18세~25세	26세~40세	41세~50세	51세~65세	66세~75세	76세 이상
스페인	2007	14.4	20.9	19.8	11.7	10.8	13.3	11.8	16.9	23.4
	2008	14.6	20.9	21.0	11.7	12.3	12.6	10.6	15.9	22.2
	2009	14.8	21.3	21.6	13.9	13.0	13.6	10.2	15.3	18.2
	2010	13.9	21.2	20.3	12.4	14.2	12.6	10.6	11.3	12.3
	2011	14.7	21.4	21.2	16.0	15.1	15.0	11.3	8.8	9.5
	2012	14.1	21.0	21.0	16.8	14.5	15.7	10.4	6.4	7.0
	2013	15.9	22.7	23.4	20.2	17.8	17.1	12.6	4.6	6.0
	2014	15.3	21.7	22.7	20.5	15.8	18.0	11.7	4.7	6.2
	2015	15.3	22.7	22.1	20.9	15.4	17.7	12.9	5.3	6.5
	2016	15.6	22.3	22.0	17.8	15.9	16.0	13.6	8.7	10.1
	2017	14.8	22.1	19.6	17.6	14.9	15.1	13.1	8.9	11.7
2018	14.2	21.4	19.3	15.8	15.1	13.1	12.4	9.2	11.3	
2019	14.7	21.2	20.9	15.3	15.2	13.1	12.6	9.9	13.5	
스웨덴	2013	8.6	16.3	9.0	13.1	9.3	6.1	6.3	5.9	13.3
	2014	9.0	16.8	9.2	13.0	9.5	6.3	6.5	6.6	15.2
	2015	9.2	17.0	9.1	12.1	9.4	6.4	6.8	7.5	17.3
	2016	9.1	16.7	8.9	11.7	9.3	6.5	7.1	7.5	16.2
	2017	9.3	16.8	9.3	12.1	9.3	6.6	7.3	7.9	16.5
	2018	8.9	16.6	9.0	11.9	8.9	6.3	6.8	7.9	15.3
	2019	9.3	17.0	9.4	12.5	9.1	6.8	7.2	8.5	15.4
스위스	2006	9.7	15.5	11.0	7.8	7.8	6.3	8.6	15.7	21.2
	2007	9.4	16.5	9.9	7.1	6.9	5.7	7.6	17.9	24.4
	2008	9.7	16.4	9.7	5.5	6.2	5.2	7.6	21.4	31.5
	2009	9.4	15.6	9.8	6.6	7.1	5.4	7.6	18.6	25.4
	2010	9.4	16.2	9.3	7.1	6.1	5.7	8.3	17.4	27.6
	2011	10.5	16.5	11.0	7.7	7.3	6.0	8.1	18.4	32.7
	2012	9.1	15.7	8.0	6.6	5.4	6.1	6.8	18.8	30.5
	2013	8.6	14.6	7.1	7.1	5.3	5.5	7.8	14.0	27.7
	2014	9.9	16.7	9.9	9.3	7.7	6.8	7.2	16.3	23.8
	2015	9.1	15.4	9.5	7.7	7.1	5.2	6.2	15.5	25.0
	2016	10.4	16.3	10.9	8.3	7.7	7.7	7.6	16.8	24.8
2017	9.2	15.5	12.0	7.0	7.9	5.8	5.8	14.0	19.6	
2018	10.5	16.7	10.8	10.6	6.9	7.2	7.3	17.0	26.8	

국가	연도	전체 인구		연령 범주별(중위 50% 기준)						
		중위 50%	중위 60%	18세 미만	18세~25세	26세~40세	41세~50세	51세~65세	66세~75세	76세 이상
터키	2011	18.6	26.6	27.5	15.3	16.4	14.3	9.4	16.3	21.4
	2012	17.7	25.7	26.3	15.0	15.5	13.1	9.4	15.7	19.2
	2013	17.1	24.7	25.2	14.1	14.7	12.8	9.6	16.0	23.2
	2014	17.3	25.1	25.3	14.7	14.4	13.5	10.2	16.2	23.2
	2015	17.2	25.2	25.3	15.5	14.9	13.2	9.7	14.3	21.0
	2017	14.4	21.7	22.7	11.7	12.9	10.7	7.2	10.0	15.8
	2018	14.4	21.4	22.7	12.0	13.3	11.2	7.1	9.0	14.6
영국	2004	11.6	19.1	13.1	9.5	9.0	8.2	11.4	14.5	22.0
	2005	12.0	19.6	13.8	11.6	9.2	9.0	11.7	15.1	19.2
	2006	12.6	19.9	14.4	10.2	9.8	8.9	12.5	15.4	24.3
	2007	12.8	20.3	14.1	11.0	9.8	8.9	13.8	16.3	22.1
	2008	12.3	19.5	13.6	12.1	9.3	9.3	12.8	14.4	19.5
	2009	11.2	18.4	12.1	10.5	8.9	10.0	11.4	12.5	16.7
	2010	11.0	18.2	10.5	11.8	8.8	9.0	11.9	11.7	18.0
	2011	10.4	18.0	10.2	11.7	8.3	8.5	11.2	10.9	16.4
	2012	10.5	17.4	10.4	10.9	8.2	9.3	11.4	10.9	16.6
	2013	10.4	17.2	9.9	10.5	8.3	8.9	11.8	10.9	17.0
	2014	10.5	17.8	11.0	8.8	8.6	9.7	11.4	10.5	16.7
	2015	10.9	17.9	11.2	10.6	8.6	8.9	12.1	10.4	18.5
	2016	11.1	18.2	11.8	8.9	9.0	9.5	12.4	11.7	17.8
	2017	11.9	19.0	12.9	10.4	9.9	9.1	12.4	12.1	19.7
2018	11.7	18.2	12.4	8.6	9.2	9.1	14.2	12.9	17.8	
2019	12.4	19.3	14.1	9.3	9.5	9.8	14.2	12.8	19.2	
미국	2013	17.2	24.2	20.5	19.2	14.6	12.3	15.9	16.7	26.4
	2014	17.5	24.2	20.2	19.9	14.6	13.5	15.8	17.4	26.3
	2015	16.8	23.6	19.9	18.4	13.7	12.9	15.2	17.6	25.7
	2016	17.8	24.5	20.9	18.2	14.9	13.5	16.0	19.5	28.1
	2017	17.8	25.0	21.2	18.5	15.0	13.1	15.7	19.7	28.3
	2018	18.1	24.8	21.1	18.9	15.1	13.8	16.4	19.8	28.1
	2019	18.0	25.0	21.0	19.0	15.0	13.5	16.1	19.1	28.9
브라질	2006	21.2	27.0	31.2	19.1	19.6	16.6	13.2	6.7	6.8
	2009	20.6	26.6	30.7	18.2	19.6	16.6	13.5	7.4	7.3
	2011	20.9	26.4	30.8	19.0	19.7	17.7	14.5	8.3	7.9
	2013	20.0	25.8	30.0	18.0	19.1	16.9	14.0	8.0	7.4
	2016	21.5	27.4	34.1	22.0	21.0	19.0	13.6	5.0	4.9

국가	연도	전체 인구		연령 범주별(중위 50% 기준)						
		중위 50%	중위 60%	18세 미만	18세~25세	26세~40세	41세~50세	51세~65세	66세~75세	76세 이상
불가리아	2006	17.6	23.4	24.1	18.7	16.2	15.6	14.0	14.6	23.4
	2007	16.6	22.3	20.1	15.6	12.7	11.8	13.0	23.0	34.2
	2008	15.9	22.8	17.6	10.6	11.2	11.3	12.2	27.4	39.5
	2009	15.2	20.9	20.3	10.9	11.5	10.4	11.6	21.0	34.2
	2010	15.0	21.8	19.6	11.8	11.4	11.3	11.6	18.7	31.7
	2011	16.2	21.9	23.3	13.9	14.3	11.2	12.4	17.4	27.4
	2012	15.4	21.7	21.8	13.1	13.9	10.5	12.0	17.9	24.3
	2013	16.0	22.2	25.4	17.6	14.7	13.5	11.1	13.9	18.6
	2014	16.6	22.7	19.8	17.4	12.6	11.0	14.3	20.7	30.0
	2015	16.8	23.6	24.6	18.1	16.0	13.4	11.7	14.8	22.8
	2016	16.9	23.8	21.2	17.3	14.5	11.8	12.4	20.4	30.3
	2017	16.2	22.9	20.2	17.0	13.4	10.9	12.6	19.6	28.9
	2018	16.7	23.6	20.1	14.3	12.9	10.1	13.0	23.1	33.6
2019	17.6	24.6	20.9	15.7	12.0	12.1	11.5	26.2	38.6	
중국	2011	28.8	33.1	33.1	22.2	26.7	24.3	28.8	37.7	41.5
인도	2004	19.8	27.0	23.4	15.6	19.2	16.1	17.7	20.9	18.8
	2011	19.7	26.7	23.6	15.6	18.8	15.5	17.7	23.3	22.2
루마니아	2006	19.2	25.8	26.5	16.0	16.5	16.8	14.9	21.8	27.7
	2007	17.0	23.4	24.9	13.8	15.1	14.9	12.4	18.4	22.3
	2008	16.6	23.1	25.4	14.6	15.6	14.8	11.7	13.1	20.2
	2009	16.0	22.9	24.3	16.1	16.0	15.1	10.2	10.5	17.3
	2010	16.7	22.8	25.8	19.5	16.1	16.6	10.8	8.8	15.8
	2011	16.7	22.6	24.1	19.5	16.5	17.1	11.9	8.4	16.4
	2012	16.5	22.7	25.4	19.1	16.1	15.4	11.9	8.3	15.5
	2013	18.2	24.7	27.4	22.9	17.2	17.6	13.6	9.2	16.3
	2014	18.7	25.0	28.4	23.9	17.2	17.8	12.9	11.1	18.7
	2015	19.3	24.1	29.0	23.1	17.5	18.5	14.5	11.8	18.7
	2016	18.0	24.5	25.7	20.1	16.3	16.0	14.6	12.3	21.5
	2017	17.9	24.1	24.7	18.3	16.7	14.2	15.7	14.6	24.1
	2018	17.4	24.2	23.1	19.9	14.1	14.0	15.7	14.3	26.0
2019	17.0	23.5	21.0	19.7	14.0	13.1	15.9	15.3	27.1	
러시아	2011	14.6	21.9	20.7	13.8	12.6	13.1	12.3	16.9	11.5
	2016	12.7	20.1	19.6	12.1	11.5	9.9	9.4	15.0	12.7
	2017	11.5	19.0	17.9	10.2	10.4	9.1	8.6	13.2	10.3

국가	연도	전체 인구		연령 범주별(중위 50% 기준)							
		중위 50%	중위 60%	18세 미만	18세~25세	26세~40세	41세~50세	51세~65세	66세~75세	76세 이상	
남아프리카 공화국	2015	27.2	33.1	34.0	28.8	21.5	21.4	22.3	23.4	21.7	
	2017	27.7	33.9	35.0	28.9	20.8	23.8	24.3	21.8	22.8	

주: 1) 가처분소득 기준.

2) 2012년 이후 새로운 소득 정의(New income definition since 2012)에 따른 자료.

자료: OECD. Stat. Income Distribution and Poverty Database.

[https://stats.oecd.org/Index.aspx?DataSetCode=IDD#\(2021.12.9 기준\)](https://stats.oecd.org/Index.aspx?DataSetCode=IDD#(2021.12.9 기준)).



〈부표 2〉 주요 국가 불평등 수준

국가	연도	지니계수	분위수배율		소득점유율(5분위배율)
			P90/P10	P90/P50	S80/S20
호주	2012	0.326	4.4	2.0	5.5
	2014	0.337	4.3	2.0	5.7
	2016	0.330	4.3	2.1	5.5
	2018	0.325	4.3	2.0	5.6
오스트리아	2007	0.284	3.6	1.8	4.4
	2008	0.280	3.4	1.8	4.3
	2009	0.289	3.6	1.8	4.5
	2010	0.280	3.5	1.8	4.3
	2011	0.281	3.5	1.8	4.3
	2012	0.276	3.5	1.8	4.3
	2013	0.280	3.4	1.8	4.2
	2014	0.274	3.4	1.7	4.1
	2015	0.275	3.3	1.7	4.2
	2016	0.284	3.5	1.8	4.5
	2017	0.275	3.5	1.8	4.2
벨기에	2018	0.258	3.2	1.7	3.8
	2019	0.262	3.2	1.7	3.8
	2005	0.321	4.3	1.9	5.4
캐나다	2006	0.315	4.2	1.9	5.2
	2007	0.316	4.3	1.9	5.3
	2008	0.317	4.3	1.9	5.3
	2009	0.315	4.2	1.9	5.3
	2010	0.316	4.3	1.9	5.3
	2011	0.316	4.2	1.9	5.3
	2012	0.313	4.3	1.9	5.2
	2013	0.317	4.3	1.9	5.3
	2014	0.320	4.4	2.0	5.5
	2015	0.313	4.2	1.9	5.2
	2016	0.318	4.4	1.9	5.5
	2017	0.307	4.1	1.9	5.1
	2018	0.310	4.1	1.9	5.1
	2019	0.303	4.0	1.9	4.9

국가	연도	지니계수	분위수배율		소득점유율(5분위배율)
			P90/P10	P90/P50	S80/S20
칠레	2009	0.480	7.9	3.1	11.8
	2011	0.471	7.6	3.0	11.3
	2013	0.465	7.4	2.9	10.6
	2015	0.454	7.0	2.8	10.0
	2017	0.460	7.2	2.9	10.3
코스타리카	2010	0.472	9.3	3.2	12.1
	2011	0.480	10.2	3.4	13.1
	2012	0.483	9.9	3.2	13.5
	2013	0.494	10.8	3.4	14.3
	2014	0.485	10.4	3.3	13.7
	2015	0.479	10.3	3.3	13.4
	2016	0.484	10.2	3.3	13.5
	2017	0.480	10.0	3.4	13.0
	2018	0.479	10.2	3.3	13.2
	2019	0.478	9.8	3.3	12.7
체코	2004	0.267	3.2	1.8	3.8
	2005	0.261	3.1	1.8	3.7
	2006	0.260	3.1	1.8	3.7
	2007	0.256	3.0	1.8	3.6
	2008	0.259	2.9	1.7	3.6
	2009	0.257	3.0	1.8	3.6
	2010	0.260	3.1	1.8	3.7
	2011	0.257	3.0	1.8	3.7
	2012	0.254	3.0	1.8	3.6
	2013	0.259	3.0	1.8	3.7
	2014	0.257	3.1	1.8	3.6
	2015	0.258	3.1	1.7	3.7
	2016	0.253	3.0	1.7	3.6
	2017	0.249	3.0	1.7	3.5
	2018	0.249	3.0	1.7	3.5
2019	0.248	3.1	1.8	3.5	

국가	연도	지니계수	분위수배율		소득점유율(5분위배율)
			P90/P10	P90/P50	S80/S20
덴마크	2011	0.251	2.9	1.6	3.6
	2012	0.249	2.8	1.6	3.5
	2013	0.254	2.9	1.6	3.6
	2014	0.256	2.9	1.7	3.6
	2015	0.263	2.9	1.7	3.7
	2016	0.261	2.9	1.7	3.7
	2017	0.264	3.0	1.7	3.8
	2018	0.263	3.0	1.7	3.8
에스토니아	2013	0.356	5.2	2.2	6.5
	2014	0.346	5.0	2.2	6.2
	2015	0.330	4.9	2.1	5.8
	2016	0.314	4.7	2.0	5.4
	2017	0.309	4.7	2.0	5.2
	2018	0.305	4.7	2.0	5.2
	2019	0.305	4.4	1.9	5.1
핀란드	2004	0.266	3.1	1.7	3.8
	2005	0.265	3.1	1.7	3.8
	2006	0.268	3.1	1.7	3.8
	2007	0.269	3.2	1.7	3.9
	2008	0.264	3.2	1.7	3.9
	2009	0.259	3.1	1.7	3.7
	2010	0.264	3.2	1.7	3.8
	2011	0.264	3.2	1.7	3.8
	2012	0.260	3.1	1.7	3.7
	2013	0.262	3.2	1.7	3.8
	2014	0.257	3.1	1.7	3.7
	2015	0.260	3.1	1.7	3.7
	2016	0.259	3.0	1.7	3.7
	2017	0.266	3.1	1.7	3.8
2018	0.269	3.1	1.7	3.9	

국가	연도	지니계수	분위수배율		소득점유율(5분위배율)
			P90/P10	P90/P50	S80/S20
프랑스	2012	0.305	3.6	1.9	4.6
	2013	0.291	3.5	1.9	4.3
	2014	0.293	3.4	1.8	4.4
	2015	0.295	3.5	1.9	4.4
	2016	0.291	3.4	1.8	4.3
	2017	0.292	3.4	1.8	4.4
	2018	0.301	3.5	1.8	4.6
	2019	0.292	3.5	1.8	4.4
독일	2008	0.285	3.5	1.8	4.3
	2011	0.291	3.5	1.9	4.4
	2012	0.289	3.5	1.9	4.3
	2013	0.292	3.6	1.9	4.4
	2014	0.289	3.7	1.9	4.4
	2015	0.293	3.7	1.8	4.5
	2016	0.294	3.8	1.9	4.6
	2017	0.289	3.7	1.8	4.5
그리스	2004	0.333	4.5	2.1	5.6
	2005	0.345	4.8	2.1	5.5
	2006	0.337	4.6	2.1	5.5
	2007	0.329	4.4	2.0	5.2
	2008	0.328	4.4	2.0	5.3
	2009	0.330	4.3	2.0	5.3
	2010	0.336	4.6	2.0	5.8
	2011	0.333	4.7	1.9	5.7
	2012	0.338	4.9	1.9	5.9
	2013	0.342	5.1	2.1	5.8
	2014	0.339	5.0	2.0	5.9
	2015	0.340	5.0	2.0	6.3
	2016	0.333	4.7	2.0	5.9
2017	0.319	4.3	1.9	6.1	
2018	0.306	4.1	1.9	6.0	
2019	0.308	3.9	1.9	6.2	

국가	연도	지니계수	분위수배율		소득점유율(5분위배율)
			P90/P10	P90/P50	S80/S20
헝가리	2006	0.264	3.1	1.7	6.9
	2007	0.257	3.1	1.7	7.0
	2008	0.246	3.0	1.7	7.0
	2009	0.241	2.9	1.7	6.5
	2010	0.266	3.3	1.8	6.8
	2011	0.269	3.2	1.7	7.9
	2012	0.279	3.5	1.8	6.3
	2013	0.286	3.5	1.9	7.4
	2014	0.281	3.6	1.9	7.4
	2015	0.284	3.4	1.8	6.5
	2016	0.280	3.3	1.8	6.2
	2017	0.289	3.4	1.9	6.2
	2018	0.280	3.4	1.8	6.1
2019	0.286	3.3	1.8	6.3	
아이슬란드	2004	0.261	2.9	1.7	3.7
	2005	0.273	3.0	1.7	4.0
	2006	0.289	3.2	1.8	4.2
	2007	0.285	3.2	1.8	4.1
	2008	0.306	3.3	1.9	4.5
	2009	0.266	3.1	1.8	3.8
	2010	0.248	2.8	1.6	3.5
	2011	0.252	2.9	1.7	3.6
	2012	0.252	2.9	1.7	3.6
	2013	0.240	2.9	1.7	3.4
	2014	0.246	3.0	1.7	3.6
	2015	0.257	3.0	1.7	3.6
	2016	0.264	3.0	1.7	3.8
2017	0.250	2.8	1.7	3.5	

국가	연도	지니계수	분위수배율		소득점유율(5분위배율)
			P90/P10	P90/P50	S80/S20
아일랜드	2004	0.323	4.2	1.9	5.2
	2005	0.324	4.0	2.0	5.1
	2006	0.316	4.0	1.9	5.0
	2007	0.304	3.8	1.9	4.6
	2008	0.295	3.7	1.9	4.5
	2009	0.312	3.9	2.0	4.9
	2010	0.298	3.7	1.9	4.6
	2011	0.307	3.9	2.0	4.9
	2012	0.310	3.9	2.0	4.8
	2013	0.312	3.9	2.0	4.9
	2014	0.298	3.7	1.9	4.6
	2015	0.298	3.7	1.8	4.5
	2016	0.309	3.8	2.0	4.7
	2017	0.295	3.6	1.8	4.4
2018	0.292	3.5	1.9	4.3	
이스라엘	2011	0.371	5.9	2.3	7.3
	2012	0.371	6.1	2.2	7.5
	2013	0.360	5.9	2.1	7.6
	2014	0.365	5.9	2.1	7.4
	2015	0.360	5.8	2.1	7.1
	2016	0.346	5.4	2.0	6.5
	2017	0.344	5.4	2.0	6.5
	2018	0.348	5.3	2.0	6.5

국가	연도	지니계수	분위수배율		소득점유율(5분위배율)
			P90/P10	P90/P50	S80/S20
이탈리아	2004	0.331	4.3	2.0	5.6
	2005	0.324	4.4	2.0	5.5
	2006	0.324	4.3	2.0	5.5
	2007	0.313	4.1	1.9	5.2
	2008	0.317	4.2	2.0	5.3
	2009	0.315	4.2	1.9	5.3
	2010	0.327	4.4	1.9	5.8
	2011	0.327	4.3	2.0	5.7
	2012	0.330	4.4	1.9	5.9
	2013	0.325	4.5	1.9	5.8
	2014	0.326	4.6	2.0	5.9
	2015	0.333	4.9	1.9	6.3
	2016	0.327	4.5	1.9	5.9
	2017	0.334	4.7	2.0	6.1
일본	2018	0.334	4.6	2.0	6.0
한국	2018	0.334	5.2	2.0	6.2
	2015	0.352	5.7	2.1	6.9
	2016	0.355	5.7	2.1	7.0
	2017	0.354	5.8	2.1	7.0
라트비아	2018	0.345	5.5	2.1	6.5
	2004	0.364	5.3	2.2	6.8
	2005	0.391	5.8	2.3	7.9
	2006	0.350	5.2	2.2	6.3
	2007	0.375	6.0	2.2	7.4
	2008	0.375	6.0	2.3	7.4
	2009	0.354	5.2	2.2	6.5
	2010	0.346	5.1	2.2	6.2
	2011	0.351	4.9	2.2	6.2
	2012	0.346	5.1	2.2	6.1
	2013	0.351	5.0	2.2	6.3
	2014	0.349	5.1	2.1	6.4
	2015	0.346	5.1	2.1	6.3
	2016	0.346	5.3	2.2	6.4
	2017	0.355	5.5	2.1	6.7
2018	0.351	5.3	2.1	6.6	
2019	0.344	5.0	2.0	6.2	

국가	연도	지니계수	분위수배율		소득점유율(5분위배율)
			P90/P10	P90/P50	S80/S20
리투아니아	2004	0.349	5.0	2.2	6.3
	2005	0.352	5.2	2.2	6.4
	2006	0.328	4.7	2.1	5.6
	2007	0.337	4.6	2.0	5.8
	2008	0.357	4.9	2.2	6.4
	2009	0.365	5.5	2.3	7.1
	2010	0.329	4.7	2.1	5.7
	2011	0.321	4.5	2.1	5.3
	2012	0.350	4.8	2.1	6.2
	2013	0.351	4.9	2.2	6.1
	2014	0.380	5.4	2.2	7.3
	2015	0.372	5.6	2.3	7.2
	2016	0.378	5.8	2.2	7.5
	2017	0.374	5.6	2.2	7.4
	2018	0.361	5.4	2.3	6.8
2019	0.357	5.0	2.2	6.5	
룩셈부르크	2015	0.306	4.0	1.9	4.9
	2016	0.305	4.1	1.9	4.9
	2017	0.327	4.5	2.1	5.6
	2018	0.318	4.1	1.9	5.2
	2019	0.305	3.9	1.9	4.8
멕시코	2012	0.457	8.1	2.8	11.5
	2014	0.459	7.2	2.8	10.4
	2016	0.458	6.7	2.7	10.3
	2018	0.418	6.4	2.6	8.6
네덜란드	2011	0.294	3.3	1.8	4.4
	2012	0.293	3.3	1.8	4.4
	2013	0.287	3.4	1.8	4.3
	2014	0.305	3.4	1.8	4.6
	2015	0.305	3.4	1.8	4.4
	2016	0.292	3.4	1.8	4.4
	2017	0.298	3.4	1.8	4.5
	2018	0.295	3.3	1.8	4.4
2019	0.296	3.4	1.8	4.5	



국가	연도	지니계수	분위수배율		소득점유율(5분위배율)
			P90/P10	P90/P50	S80/S20
뉴질랜드	2011	0.323	4.2	2.1	5.2
	2012	0.333	4.2	2.1	5.3
	2014	0.349	4.3	2.1	5.8
노르웨이	2004	0.285	2.8	1.6	4.1
	2008	0.250	3.0	1.6	3.7
	2009	0.245	2.9	1.6	3.6
	2010	0.249	2.9	1.6	3.7
	2011	0.250	3.0	1.6	3.7
	2012	0.253	3.0	1.6	3.8
	2013	0.252	3.0	1.6	3.8
	2014	0.257	3.1	1.6	3.9
	2015	0.272	3.1	1.7	4.1
	2016	0.262	3.1	1.7	3.9
	2017	0.262	3.1	1.7	4.0
폴란드	2005	0.327	4.5	2.1	5.5
	2006	0.315	4.2	2.0	5.1
	2007	0.315	3.9	2.0	5.0
	2008	0.307	4.0	1.9	4.8
	2009	0.303	4.0	1.9	4.8
	2010	0.304	3.9	1.9	4.8
	2011	0.301	3.9	1.9	4.7
	2012	0.298	3.9	1.9	4.7
	2013	0.299	3.9	1.9	4.7
	2014	0.297	3.9	1.9	4.7
	2015	0.291	4.0	1.9	4.6
2016	0.285	3.7	1.8	4.4	
2017	0.275	3.6	1.8	4.2	
2018	0.281	3.6	1.8	4.3	

국가	연도	지니계수	분위수배율		소득점유율(5분위배율)
			P90/P10	P90/P50	S80/S20
포르투갈	2004	0.383	5.4	2.4	7.1
	2005	0.378	5.2	2.4	6.8
	2006	0.368	5.3	2.4	6.5
	2007	0.360	4.9	2.3	6.3
	2008	0.354	4.7	2.3	6.0
	2009	0.336	4.6	2.2	5.6
	2010	0.341	4.6	2.2	5.6
	2011	0.337	4.5	2.1	5.7
	2012	0.337	4.7	2.1	5.8
	2013	0.341	4.9	2.1	6.0
	2014	0.338	4.7	2.1	5.9
	2015	0.336	4.7	2.1	5.7
	2016	0.331	4.5	2.1	5.6
	2017	0.320	4.2	2.0	5.2
	2018	0.317	4.1	2.0	5.1
	2019	0.310	4.1	2.0	4.9
슬로바키아	2004	0.267	3.2	1.7	3.9
	2005	0.289	3.2	1.8	4.2
	2006	0.251	3.0	1.7	3.6
	2007	0.246	3.0	1.7	3.6
	2008	0.257	3.1	1.8	3.7
	2009	0.267	3.3	1.8	4.0
	2010	0.265	3.3	1.8	3.9
	2011	0.262	3.3	1.8	3.9
	2012	0.251	3.2	1.7	3.7
	2013	0.270	3.3	1.8	4.1
	2014	0.247	3.1	1.7	3.7
	2015	0.250	3.1	1.7	3.7
	2016	0.241	3.1	1.6	3.7
	2017	0.220	2.8	1.6	3.2
2018	0.236	3.0	1.6	3.5	
2019	0.222	2.9	1.6	3.2	

국가	연도	지니계수	분위수배율		소득점유율(5분위배율)
			P90/P10	P90/P50	S80/S20
슬로베니아	2004	0.241	3.0	1.7	3.5
	2005	0.240	3.0	1.7	3.5
	2006	0.237	3.0	1.7	3.4
	2007	0.238	3.0	1.6	3.5
	2008	0.234	3.0	1.6	3.4
	2009	0.245	3.1	1.7	3.6
	2010	0.245	3.2	1.7	3.6
	2011	0.243	3.2	1.6	3.6
	2012	0.249	3.2	1.7	3.7
	2013	0.254	3.3	1.7	3.8
	2014	0.251	3.3	1.7	3.7
	2015	0.250	3.2	1.6	3.7
	2016	0.244	3.1	1.7	3.6
	2017	0.243	3.1	1.7	3.6
2018	0.249	3.1	1.7	3.6	
2019	0.246	3.0	1.6	3.5	
스페인	2007	0.313	4.4	1.9	5.4
	2008	0.327	4.6	2.0	5.7
	2009	0.333	4.8	2.0	6.0
	2010	0.339	4.8	2.1	6.1
	2011	0.341	5.1	2.1	6.3
	2012	0.334	4.9	2.0	6.1
	2013	0.345	5.4	2.1	6.6
	2014	0.343	5.5	2.1	6.6
	2015	0.344	5.3	2.1	6.5
	2016	0.341	5.3	2.0	6.5
	2017	0.333	4.8	2.0	6.0
2018	0.330	4.8	2.0	5.9	
2019	0.320	4.8	2.0	5.7	
스웨덴	2013	0.268	3.2	1.7	4.0
	2014	0.274	3.3	1.7	4.1
	2015	0.278	3.3	1.7	4.2
	2016	0.282	3.3	1.7	4.2
	2017	0.282	3.3	1.7	4.2
	2018	0.275	3.3	1.7	4.1
	2019	0.280	3.4	1.7	4.2

국가	연도	지니계수	분위수배율		소득점유율(5분위배율)
			P90/P10	P90/P50	S80/S20
스위스	2006	0.305	3.8	1.9	4.8
	2007	0.312	3.7	1.9	4.9
	2008	0.306	3.7	1.9	4.8
	2009	0.297	3.6	1.8	4.6
	2010	0.298	3.6	1.8	4.6
	2011	0.289	3.7	1.8	4.4
	2012	0.285	3.5	1.8	4.3
	2013	0.295	3.6	1.9	4.4
	2014	0.297	3.7	1.8	4.6
	2015	0.296	3.6	1.8	4.5
	2016	0.302	3.8	1.9	4.7
	2017	0.299	3.7	1.9	4.6
	2018	0.311	3.8	1.8	4.9
터키	2011	0.403	6.1	2.5	8.0
	2012	0.399	6.0	2.5	7.7
	2013	0.390	5.9	2.5	7.5
	2014	0.398	5.9	2.5	7.7
	2015	0.404	5.7	2.5	7.8
	2017	0.409	5.4	2.4	7.7
	2018	0.397	5.4	2.3	7.5
영국	2004	0.354	4.4	2.1	6.0
	2005	0.359	4.4	2.1	6.1
	2006	0.364	4.6	2.1	6.4
	2007	0.373	4.6	2.1	6.6
	2008	0.369	4.5	2.1	6.5
	2009	0.374	4.5	2.1	6.5
	2010	0.351	4.3	2.1	5.9
	2011	0.354	4.2	2.1	5.9
	2012	0.351	4.2	2.1	5.9
	2013	0.358	4.2	2.1	6.0
	2014	0.356	4.2	2.1	6.0
	2015	0.360	4.2	2.1	6.1
	2016	0.351	4.2	2.0	6.0
2017	0.357	4.3	2.0	6.2	
2018	0.366	4.5	2.1	6.5	
2019	0.366	4.5	2.1	6.5	

국가	연도	지니계수	분위수배율		소득점유율(5분위배율)
			P90/P10	P90/P50	S80/S20
미국	2013	0.396	6.4	2.3	8.6
	2014	0.394	6.4	2.3	8.7
	2015	0.390	6.1	2.3	8.3
	2016	0.391	6.3	2.3	8.5
	2017	0.390	6.2	2.3	8.4
	2018	0.393	6.3	2.3	8.4
	2019	0.395	6.3	2.3	8.4
브라질	2006	0.509	10.3	3.3	15.2
	2009	0.485	8.8	3.1	13.0
	2011	0.482	9.3	3.0	13.8
	2013	0.469	8.7	2.9	12.4
	2016	0.481	9.7	2.9	14.5
불가리아	2006	0.353	5.6	2.0	7.1
	2007	0.363	5.4	2.2	6.9
	2008	0.330	4.8	2.0	5.8
	2009	0.330	5.0	2.0	5.9
	2010	0.329	4.8	2.0	5.8
	2011	0.340	5.1	2.0	6.3
	2012	0.356	5.3	2.2	6.6
	2013	0.354	5.4	2.1	6.7
	2014	0.369	5.5	2.2	7.1
	2015	0.377	5.8	2.2	7.7
	2016	0.402	5.8	2.2	8.3
	2017	0.395	5.5	2.2	7.7
	2018	0.408	5.8	2.3	8.1
2019	0.402	5.8	2.3	8.1	
중국	2011	0.514	23.0	2.9	28.3
인도	2004	0.482	9.1	3.2	12.5
	2011	0.495	9.4	3.2	13.4

국가	연도	지니계수	분위수배율		소득점유율(5분위배율)
			P90/P10	P90/P50	S80/S20
루마니아	2006	0.380	6.4	2.2	8.0
	2007	0.360	6.1	2.2	7.1
	2008	0.349	5.6	2.1	6.8
	2009	0.333	5.2	2.0	6.1
	2010	0.339	5.4	2.1	6.4
	2011	0.339	5.7	2.1	6.6
	2012	0.344	5.9	2.1	6.8
	2013	0.347	5.9	2.1	7.1
	2014	0.371	6.3	2.0	8.1
	2015	0.346	5.9	2.0	7.2
	2016	0.332	5.5	2.0	6.5
	2017	0.351	6.0	2.1	7.2
	2018	0.350	6.0	2.1	7.1
2019	0.339	5.7	2.1	6.7	
러시아	2011	0.376	5.9	2.5	7.1
	2016	0.331	4.6	2.1	5.5
	2017	0.317	4.3	2.1	5.1
남아프리카 공화국	2015	0.626	21.8	5.2	33.1
	2017	0.618	22.3	5.3	32.4

주: 1) 가처분소득 기준.

2) 2012년 이후 새로운 소득 정의(New income definition since 2012)에 따른 자료.

자료: OECD. Stat. Income Distribution and Poverty Database.

[https://stats.oecd.org/Index.aspx?DataSetCode=IDD#\(2021.12.9 기준\)](https://stats.oecd.org/Index.aspx?DataSetCode=IDD#(2021.12.9 기준)).