

연구보고서 2015-34

# 2015년 빈곤통계연보



정은희·이주미

**【책임연구자】**

정은희 한국보건사회연구원 부연구위원

**【주요저서】**

둘째자녀 출산계약 요인분석과 정책방안  
한국보건사회연구원, 2012

우리나라 아동빈곤의 특성  
한국보건사회연구원, 2013

**【공동연구진】**

이주미 한국보건사회연구원 연구원

연구보고서 2015-34

**2015년 빈곤통계연보**

발행일 2015년 12월 31일  
저자 정은희  
발행인 김상호  
발행처 한국보건사회연구원  
주소 [30147] 세종특별자치시 시청대로 370  
세종국책연구단지 사회정책동(1층~5층)  
전화 대표전화: 044)287-8000  
홈페이지 <http://www.kihasa.re.kr>  
등록 1994년 7월 1일 (제8-142호)  
인쇄처 아름다운사람들복지회  
정가 5,000원

---

© 한국보건사회연구원 2015  
ISBN 978-89-6827-288-2 93330

## 발간사 <<

한국사회는 IMF경제위기 이후 더욱 빈번히 발생하는 대외적 경제충격과 이로 인한 경기 침체가 결합되어 빈곤과 불평등이 점차 심화되어왔다. 최근 들어 관련 지표들의 개선이 보이기도 하지만, 일정 범위에서 등락하는 경향을 보여주고 있다. 대외적 충격에 민감한 국내사정을 감안했을 때 빈곤과 불평등 수준은 언제 급변할지 모르는 불안정한 상태라고 볼 수 있다. 빈곤 및 불평등과 관련한 지표들의 변화를 지속적으로 모니터링할 필요성이 더욱 커지고 있다.

2006년부터 발간했던 빈곤통계연보가 올해로 벌써 10주년을 맞았다. 빈곤통계연보를 처음 발간했던 2006년 당시만 하더라도, 빈곤 및 불평등에 관한 통계를 공식적으로 발표하는 기관은 없었다. 한국보건사회연구원은 객관적이고 신뢰할만한 빈곤 및 불평등 통계를 제공하고자 노력하여 왔다. 본 연보는 정책적, 학술적 목적에 부합하는 다양한 기준의 빈곤 지수와 불평등지수의 추이와 규모를 제시하고자 하였다. 이러한 노력으로 본 연보는 우리나라의 빈곤과 불평등 실태를 객관적으로 이해하는데 기여하고 있다.

빈곤통계연보는 표본의 대표성과 통계작성기관의 공신력 등을 고려하여 통계청의 『가계동향조사』 자료를 지표산출에 이용하고 있다. 그러나 빈곤통계연보는 다양한 지표의 현황 및 그 추이가 시사하는 바를 설명하거나 추가적인 분석을 시도하지 않는다. 정부와 학계 그리고 관심 있는 독자들이 자신의 목적에 맞게 활용할 수 있도록 관련 지수를 생산, 제공하는데 목적을 두고 있기 때문이다.

최근 우리나라에서는 국민기초생활보장제도가 맞춤형 급여체제로 개편되었다. 개편된 제도에서는 중위소득 50~150%의 중산층 인구분포와 노인, 아동, 한부모의 정책대상별 빈곤 및 소득분배 상태를 파악하는 것이 중요하다. 이 연구에서 생산하는 통계지표는 개편된 국민기초생활보장제도가 한국의 공공부조 제도로서, 어떤 정책을 어떤 대상에 지향할지에 대한 방향성을 제시하는 기초자료로 쓰이기를 기대한다.

본 보고서는 정은희 부연구위원이 연구책임을 맡고 이주미 연구원의 참여를 통해 이루어졌다. 보고서의 완성도를 높일 수 있도록 조언을 주신 원내 강신욱 연구위원, 임완섭 부연구위원, 김문길 부연구위원에게도 감사사를 드린다. 본 연구결과가 사회정책을 설계하고 집행하는 공무원과 학자들, 빈곤과 불평등 문제에 관심을 가지고 있는 독자들에게 유용하게 활용되기를 바란다.

2015년 12월  
한국보건사회연구원장  
**김 상 호**

# 목 차

Abstract .....	1
일러두기 .....	5
요약 .....	7
<b>제1장 개요 .....</b>	<b>15</b>
제1절 빈곤통계 생산 배경 및 목적 .....	17
제2절 빈곤통계 생산 방법 .....	19
<b>제2장 절대적 빈곤과 상대적 소득계층 분포 .....</b>	<b>31</b>
제1절 절대적 빈곤 .....	33
제2절 상대적 빈곤 및 중간소득계층 분포 .....	50
<b>제3장 인구 유형별 빈곤 .....</b>	<b>63</b>
제1절 여성가구주가구 .....	65
제2절 아동 .....	72
제3절 노인 .....	79
제4절 취업자 .....	86
제5절 한부모가구 .....	93
제6절 1인가구 .....	100
<b>제4장 불평등 .....</b>	<b>105</b>
제1절 소득점유율 .....	107
제2절 분위수배율 .....	118

---

제3절 지니계수 .....	125
<b>참고문헌</b> .....	<b>127</b>
<b>부록</b> .....	<b>129</b>

## 표 목차

〈표 2- 1〉 정부발표 최저생계비기준 빈곤율(전가구기준) .....	34
〈표 2- 2〉 정부발표 최저생계비기준 빈곤율(도시근로자기준) .....	35
〈표 2- 3〉 정부발표 최저생계비기준 가구빈곤율(전가구기준) .....	36
〈표 2- 4〉 정부발표 최저생계비기준 가구빈곤율(도시근로자기준) .....	37
〈표 2- 5〉 정부발표 최저생계비기준 소득갭비율(전가구기준) .....	38
〈표 2- 6〉 정부발표 최저생계비기준 소득갭비율(도시근로자기준) .....	39
〈표 2- 7〉 정부발표 최저생계비기준 빈곤갭비율(전가구기준) .....	40
〈표 2- 8〉 정부발표 최저생계비기준 빈곤갭비율(도시근로자기준) .....	41
〈표 2- 9〉 동일비율 최저생계비기준 빈곤율(전가구기준) .....	42
〈표 2-10〉 동일비율 최저생계비기준 빈곤율(도시근로자기준) .....	43
〈표 2-11〉 동일비율 최저생계비기준 가구빈곤율(전가구기준) .....	44
〈표 2-12〉 동일비율 최저생계비기준 가구빈곤율(도시근로자기준) .....	45
〈표 2-13〉 동일비율 최저생계비기준 소득갭비율(전가구기준) .....	46
〈표 2-14〉 동일비율 최저생계비기준 소득갭비율(도시근로자기준) .....	47
〈표 2-15〉 동일비율 최저생계비기준 빈곤갭비율(전가구기준) .....	48
〈표 2-16〉 동일비율 최저생계비기준 빈곤갭비율(도시근로자기준) .....	49
〈표 2-17〉 중위소득·지출 기준 빈곤율(전가구기준) .....	51
〈표 2-18〉 중위소득·지출 기준 빈곤율(도시근로자기준) .....	52
〈표 2-19〉 중위소득·지출 기준 가구빈곤율(전가구기준) .....	53
〈표 2-20〉 중위소득·지출 기준 가구빈곤율(도시근로자기준) .....	54
〈표 2-21〉 중위소득·지출 기준 소득갭비율(전가구기준) .....	55
〈표 2-22〉 중위소득·지출 기준 소득갭비율(도시근로자기준) .....	56
〈표 2-23〉 중위소득·지출 기준 빈곤갭비율(전가구기준) .....	57
〈표 2-24〉 중위소득·지출 기준 빈곤갭비율(도시근로자기준) .....	58
〈표 2-25〉 중위소득·지출 50~150% 분포(전가구기준) .....	59
〈표 2-26〉 중위소득·지출 50~150% 분포(도시근로자기준) .....	60

〈표 2-27〉 중위소득·지출 50~150% 가구 분포(전가구기준) .....	61
〈표 2-28〉 중위소득·지출 50~150% 가구 분포(도시근로자기준) .....	62
〈표 3- 1〉 여성가구주가구 빈곤율(전가구기준, 정부발표 최저생계비) .....	66
〈표 3- 2〉 여성가구주가구 빈곤율(도시근로자기준, 정부발표 최저생계비) .....	67
〈표 3- 3〉 여성가구주가구 빈곤율(전가구기준, 동일비율 최저생계비) .....	68
〈표 3- 4〉 여성가구주가구 빈곤율(도시근로자기준, 동일비율 최저생계비) .....	69
〈표 3- 5〉 여성가구주가구 빈곤율(중위소득·지출, 전가구기준) .....	70
〈표 3- 6〉 여성가구주가구 빈곤율(중위소득·지출, 도시근로자기준) .....	71
〈표 3- 7〉 아동 빈곤율(전가구기준, 정부발표 최저생계비) .....	73
〈표 3- 8〉 아동 빈곤율(도시근로자기준, 정부발표 최저생계비) .....	74
〈표 3- 9〉 아동 빈곤율(전가구기준, 동일비율 최저생계비) .....	75
〈표 3-10〉 아동 빈곤율(도시근로자기준, 동일비율 최저생계비) .....	76
〈표 3-11〉 아동 빈곤율(중위소득·지출, 전가구기준) .....	77
〈표 3-12〉 아동 빈곤율(중위소득·지출, 도시근로자기준) .....	78
〈표 3-13〉 노인 빈곤율(전가구기준, 정부발표 최저생계비) .....	80
〈표 3-14〉 노인 빈곤율(도시근로자기준, 정부발표 최저생계비) .....	81
〈표 3-15〉 노인 빈곤율(전가구기준, 동일비율 최저생계비) .....	82
〈표 3-16〉 노인 빈곤율(도시근로자기준, 동일비율 최저생계비) .....	83
〈표 3-17〉 노인 빈곤율(중위소득·지출, 전가구기준) .....	84
〈표 3-18〉 노인 빈곤율(중위소득·지출, 도시근로자기준) .....	85
〈표 3-19〉 취업자 빈곤율(전가구기준, 정부발표 최저생계비) .....	87
〈표 3-20〉 취업자 빈곤율(도시근로자기준, 정부발표 최저생계비) .....	88
〈표 3-21〉 취업자 빈곤율(전가구기준, 동일비율 최저생계비) .....	89
〈표 3-22〉 취업자 빈곤율(도시근로자기준, 동일비율 최저생계비) .....	90
〈표 3-23〉 취업자 빈곤율(중위소득·지출, 전가구기준) .....	91
〈표 3-24〉 취업자 빈곤율(중위소득·지출, 도시근로자기준) .....	92
〈표 3-25〉 한부모가구 빈곤율(전가구기준, 정부발표 최저생계비) .....	94
〈표 3-26〉 한부모가구 빈곤율(도시근로자기준, 정부발표 최저생계비) .....	95



〈표 3-27〉 한부모가구 빈곤율(전가구기준, 동일비율 최저생계비) .....	96
〈표 3-28〉 한부모가구 빈곤율(도시근로자기준, 동일비율 최저생계비) .....	97
〈표 3-29〉 한부모가구 빈곤율(중위소득·지출, 전가구기준) .....	98
〈표 3-30〉 한부모가구 빈곤율(중위소득·지출, 도시근로자기준) .....	99
〈표 3-31〉 1인가구 빈곤율(전가구기준, 정부발표 최저생계비) .....	101
〈표 3-32〉 1인가구 빈곤율(도시근로자기준, 정부발표 최저생계비) .....	101
〈표 3-33〉 1인가구 빈곤율(전가구기준, 동일비율 최저생계비) .....	102
〈표 3-34〉 1인가구 빈곤율(도시근로자기준, 동일비율 최저생계비) .....	102
〈표 3-35〉 1인가구 빈곤율(중위소득·지출, 전가구기준) .....	103
〈표 3-36〉 1인가구 빈곤율(중위소득·지출, 도시근로자기준) .....	103
〈표 4- 1〉 소득점유율(전가구기준, 시장소득) .....	108
〈표 4- 2〉 소득점유율(전가구기준, 경상소득) .....	109
〈표 4- 3〉 소득점유율(전가구기준, 가처분소득) .....	110
〈표 4- 4〉 소득점유율(전가구기준, 소비지출) .....	111
〈표 4- 5〉 소득점유율(전가구기준, 가계지출) .....	112
〈표 4- 6〉 소득점유율(도시근로자기준, 시장소득) .....	113
〈표 4- 7〉 소득점유율(도시근로자기준, 경상소득) .....	114
〈표 4- 8〉 소득점유율(도시근로자기준, 가처분소득) .....	115
〈표 4- 9〉 소득점유율(도시근로자기준, 소비지출) .....	116
〈표 4-10〉 소득점유율(도시근로자기준, 가계지출) .....	117
〈표 4-11〉 분위수배율(전가구기준, P90/10) .....	119
〈표 4-12〉 분위수배율(전가구기준, P90/50) .....	120
〈표 4-13〉 분위수배율(전가구기준, P80/20) .....	121
〈표 4-14〉 분위수배율(도시근로자기준, P90/10) .....	122
〈표 4-15〉 분위수배율(도시근로자기준, P90/50) .....	123
〈표 4-16〉 분위수배율(도시근로자기준, P80/20) .....	124
〈표 4-17〉 지니계수(전가구기준) .....	125
〈표 4-18〉 지니계수(도시근로자기준) .....	126

---

〈부표 1〉 주요국가 빈곤수준 .....	134
〈부표 2〉 주요국가 불평등수준 .....	136

## 그림 목차

[그림 1] 절대적 빈곤율 변화추이 .....	8
[그림 2] 상대적 빈곤율 변화추이 .....	8
[그림 3] 인구유형별 빈곤율: 시장소득 기준(2014년) .....	11
[그림 4] 인구유형별 빈곤율: 가처분소득 기준(2014년) .....	11
[그림 5] 소득분배 지표(2014년) .....	13
[그림 6] 지니계수 변화추이 .....	14

### Statistical Yearbook of Poverty 2015

#### □ Research Aims

- The primary purpose of this research is to produce statistics on poverty and inequality using the most reliable source of data about household income in Korea.
- By providing basic statistics on poverty and inequality, this year book will contribute to informing social policy and program development for policy makers, researchers, and a broad spectrum of agencies that serve vulnerable populations.

#### □ Main Results

- Using the official Minimum Cost Living, poverty rate based on market income is 12.2% in 2014.
- Applying the official Minimum Cost Living, poverty rate is 8.6% with disposable income in 2014. Although it has been bouncing up and down slightly, the poverty rates is stable around 8% except in 2009(9.5%).
- With 50% of median income, poverty rate based on market income is 16.7% and 13.3% by disposable income in 2014.
- The Gini coefficient is 0.331 with market income and

0.294 with disposable income in 2014.

〈Table 1〉 Absolute poverty rates using the official Minimum Cost of Living  
(unit: %)

	Income			Expenditure	
	Market	Current	Disposable	Consumption	Expenditures
2006	10.7	7.6	8.5	10.9	6.0
2007	11.2	7.8	8.6	11.1	6.6
2008	11.6	8.0	8.8	11.2	6.5
2009	12.8	8.4	9.5	14.6	8.5
2010	12.1	7.9	8.8	11.7	6.3
2011	12.0	7.8	8.8	10.9	6.0
2012	11.1	7.6	8.5	10.7	5.7
2013	11.7	7.7	8.6	12.4	6.6
2014	12.2	7.7	8.6	14.3	7.6

Note: Agriculture and Fishery households are excluded.  
Source: Korea National Statistical Office, Household Income Survey 2006-2014.

〈Table 2〉 Relative poverty rates using median income and expenditure  
(unit: %)

median	Income									Expenditure					
	Market			Current			Disposable			Consumption			Expenditures		
	40%	50%	60%	40%	50%	60%	40%	50%	60%	40%	50%	60%	40%	50%	60%
2006	11.4	16.1	21.8	8.9	13.8	20.2	8.7	13.4	19.6	3.8	7.6	13.4	4.7	8.8	15.5
2007	12.0	16.7	22.5	9.4	14.6	20.6	8.8	14.1	20.0	4.1	8.1	14.1	5.0	9.4	16.1
2008	12.2	16.7	22.1	9.4	14.5	20.0	9.0	14.2	19.6	3.8	7.8	13.5	4.9	9.4	15.7
2009	13.0	17.3	23.0	9.4	14.6	20.8	9.2	14.1	20.2	4.7	9.0	14.9	5.4	10.5	16.6
2010	12.7	17.0	21.8	9.4	14.0	19.7	9.3	13.8	19.3	4.4	8.4	14.2	5.1	9.9	16.0
2011	12.8	17.0	22.4	9.3	14.1	19.9	9.1	13.8	19.3	4.3	8.6	13.9	5.4	9.7	15.3
2012	12.2	16.3	21.6	9.6	14.3	19.8	9.3	13.7	19.2	4.2	7.9	13.3	5.0	9.1	15.0
2013	12.7	16.7	22.2	9.7	14.1	19.8	9.3	13.4	19.3	4.4	8.3	13.7	5.4	9.6	15.5
2014	13.0	16.7	21.6	9.4	13.8	18.9	8.9	13.3	18.7	5.0	9.4	14.8	6.1	10.6	16.5

Note: Agriculture and Fishery households are excluded.  
Source: Korea National Statistical Office, Household Income Survey 2006-2014.

〈Table 3〉 Gini Coefficient

(unit: %)

	Income			Expenditure	
	Market	Current	Disposable	Consumption	Expenditures
2006	0.323	0.305	0.297	0.258	0.276
2007	0.333	0.312	0.303	0.263	0.285
2008	0.337	0.315	0.305	0.253	0.277
2009	0.336	0.311	0.303	0.266	0.284
2010	0.332	0.306	0.298	0.256	0.274
2011	0.331	0.304	0.297	0.246	0.263
2012	0.329	0.305	0.296	0.249	0.267
2013	0.328	0.302	0.294	0.254	0.271
2014	0.331	0.302	0.294	0.262	0.278

Note: Agriculture and Fishery households are excluded.

Source: Korea National Statistical Office, Household Income Survey 2006-2014.



## 일러두기 <<

1. 본 연보의 빈곤지수와 중간소득·지출 계층 분포 그리고 불평등지수를 산출하는데 사용된 자료는 통계청의 『가계동향조사』 자료임. 2000년부터 2014까지 가구별로 연간으로 집계한 후 각종 통계치를 생산하는 방법으로 2010년 기준이 변경된 자료를 이용하였음.
2. 빈곤율은 ‘인구빈곤율’과 더불어 ‘가구빈곤율’을 따로 제시하고 있으며, 본 연보에서 ‘인구빈곤율’은 ‘빈곤율’로 쓰임. 여성가구주가구빈곤율, 노인빈곤율, 아동빈곤율, 취업자빈곤율, 한부모가구빈곤율 모두 ‘인구빈곤율’이며, 모든 불평등지수는 개인단위로 산출하였음.
3. 가구는 전 가구(2003년부터) 외에 장기 시계열을 가지는 도시근로자가구(1990년부터)로 구분되며 본 연보에서는 전가구는 2003년부터, 도시근로자가구는 2000년부터 수록함(취업자빈곤율, 한부모가구빈곤율은 2003년부터 제시).
4. 전가구에 놓여가는 포함되어 있지 않음.
5. 분위수 배율과 지니계수를 제외한 지수들은 소수점 두 번째 자리에서 반올림함. 분위수 배율의 경우 소수점 세 번째 자리에서, 지니계수의 경우 소수점 네 번째 자리에서 반올림함.
6. 분기자료는 연간자료와 집계방법이 달라 자료 수요가 높은 연간자료만 게재함.





## 1. 절대적 빈곤과 상대적 소득계층분포

- 절대적 빈곤율(정부발표 최저생계비 적용)
  - 2014년 절대빈곤율은 시장소득기준 12.2%로 전년대비 0.5%p 상승함.
  - 시장소득 기준 절대빈곤율은 2010년 이후 감소 경향을 보이다, 2013년 이후 증가 추세를 보임. 가처분소득기준의 절대빈곤율은 2010년 이후부터 약 8.5% 수준을 유지하고 있음.
- 상대적 빈곤율(중위소득 50% 미만 적용)
  - 2014년 상대적 빈곤율은 가처분소득기준 13.3%로 전년대비 0.1%p 하락하였음.
  - 시장소득 적용 상대적 빈곤율은 2010년 이후 등락을 반복하고 있으며, 가처분소득 적용 상대빈곤율은 2009년 이후부터 완만하게 감소하고 있음.

구분	절대빈곤율	2012년	2013년	2014년	증감률 (2013년 대비)
절대빈곤율 (단위: %)	시장소득	11.1	11.7	12.2	4.3
	경상소득	7.6	7.7	7.7	0.0
	가처분소득	8.5	8.6	8.6	0.0
	소비지출	10.7	12.4	14.3	15.3
	가계지출	5.7	6.6	7.6	15.2
상대빈곤율 (단위: %)	시장소득	16.3	16.7	16.7	0.0
	경상소득	14.3	14.1	13.8	-2.1
	가처분소득	13.7	13.4	13.3	-0.7
	소비지출	7.9	8.3	9.4	13.3
	가계지출	9.1	9.6	10.6	10.4

주: 농어가 제외 전가구, 1인 가구 포함  
 자료: 통계청, 「가계동향조사」, 원자료, 각 연도

[그림 1] 절대적 빈곤을 변화추이

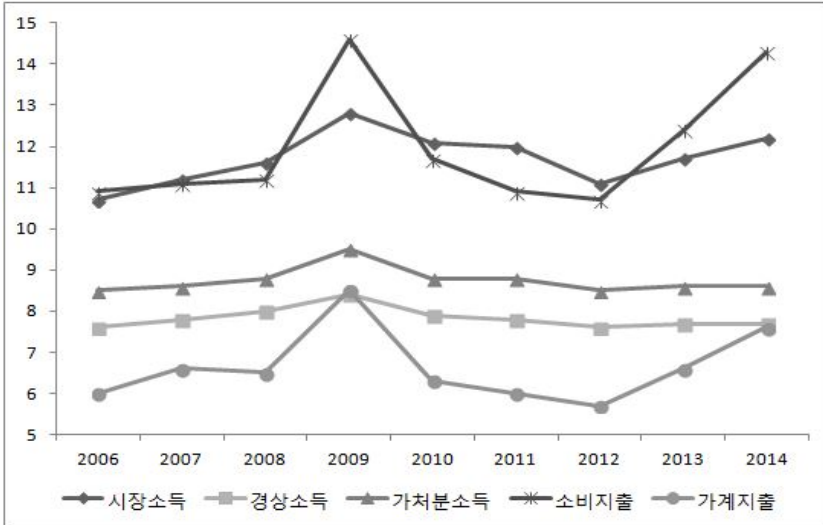

자료: 통계청, 「가계동향조사」, 원자료, 각 연도

[그림 2] 상대적 빈곤을 변화추이

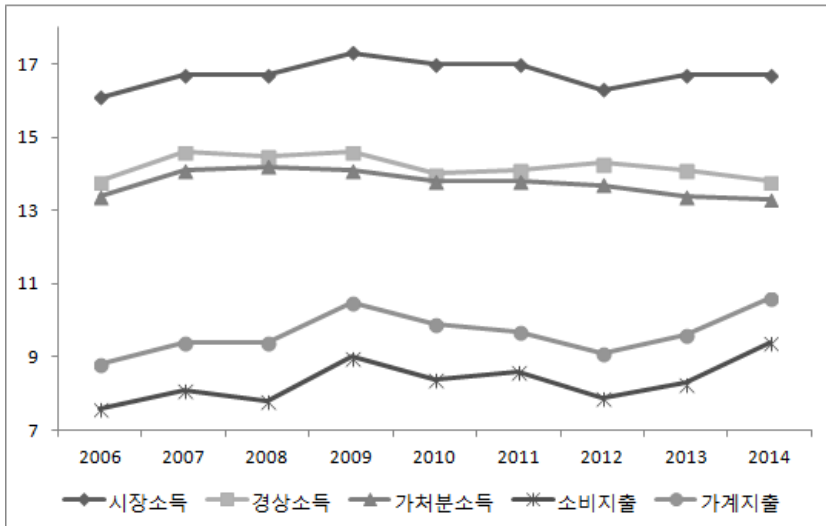

자료: 통계청, 「가계동향조사」, 원자료, 각 연도

## 2. 인구유형별 빈곤

### □ 여성가구주가구 빈곤율

- 2014년 절대적 빈곤율은 시장소득기준 27.4%로 전년대비 1.3%p 상승, 가처분소득기준 19.5%로 전년대비 0.3%p 하락함.
- 상대적 빈곤율은 시장소득기준 36.8%로 전년대비 0.4%p 하락, 가처분소득기준 31.1%로 전년대비 0.5%p 하락함.

### □ 아동빈곤율

- 2014년 절대적 빈곤율은 시장소득기준 4.7%로 전년대비 0.6%p 하락, 가처분소득기준 4.0%로 전년대비 0.3%p 하락함.
- 상대적 빈곤율은 시장소득기준 7.7%로 전년대비 0.7%p 하락, 가처분소득기준 7.0%로 전년대비 0.5%p 하락함.

### □ 노인빈곤율

- 2014년 절대적 빈곤율은 시장소득기준 51.2%로 전년대비 2.1%p 상승, 가처분소득기준 33.2%로 전년대비 1.3%p 하락함.
- 상대적 빈곤율은 시장소득기준 62.1%로 전년대비 1.5%p 상승하였으며, 가처분소득기준 47.2%로 0.3%p 하락함.

### □ 취업자 빈곤율

- 2014년 절대적 빈곤율은 시장소득 적용 5.3%, 가처분소득 적용 3.8%로 모두 전년대비 0.1%p 하락함.
- 상대적 빈곤율은 시장소득 적용 9.4%로 전년대비 0.1%p 하락,

가처분소득의 경우 7.4%로 전년대비 0.2%p 하락함.

□ 한부모가구의 경우 절대적 빈곤율과 상대적 빈곤율 모두 감소하였으며, 감소폭은 0.3%p에서 2.5%p 로 나타남.

□ 1인가구의 경우 시장소득 적용한 절대적 빈곤율을 제외하면 절대적 빈곤율과 상대적 빈곤율 모두 상승하였으며, 상승폭은 0.7%p에서 1.7%p 로 나타남.

(단위: %)

구분		2013년	2014년	증감률 (2013년 대비)	
여성 가구 주거 가구	절대적 빈곤율	시장소득	26.1	27.4	5.0
		가처분소득	19.8	19.5	-1.5
	상대적 빈곤율 (중위50%기준)	시장소득	37.2	36.8	-1.1
		가처분소득	31.6	31.1	-1.6
아 동	절대적 빈곤율	시장소득	5.3	4.7	-11.3
		가처분소득	4.3	4.0	-7.0
	상대적 빈곤율 (중위50%기준)	시장소득	8.4	7.7	-8.3
		가처분소득	7.5	7.0	-6.7
노 인	절대적 빈곤율	시장소득	49.1	51.2	4.3
		가처분소득	34.5	33.2	-3.8
	상대적 빈곤율 (중위50%기준)	시장소득	60.6	62.1	2.5
		가처분소득	47.5	47.2	-0.6
취 업 자	절대적 빈곤율	시장소득	5.4	5.3	-1.9
		가처분소득	3.9	3.8	-2.6
	상대적 빈곤율 (중위50%기준)	시장소득	9.5	9.4	-1.1
		가처분소득	7.6	7.4	-2.6
한 부 모 가 구	절대적 빈곤율	시장소득	12.7	10.8	-15.0
		가처분소득	10.3	7.8	-24.3
	상대적 빈곤율 (중위50%기준)	시장소득	19.0	18.2	-4.2
		가처분소득	18.0	17.7	-1.7
1 인 가 구	절대적 빈곤율	시장소득	41.3	41.3	0.0
		가처분소득	31.4	32.4	3.2
	상대적 빈곤율 (중위50%기준)	시장소득	53.7	55.4	3.2
		가처분소득	46.9	47.6	1.5

자료: 통계청, 「가계동향조사」, 원자료

[그림 3] 인구유형별 빈곤율: 시장소득 기준(2014년)

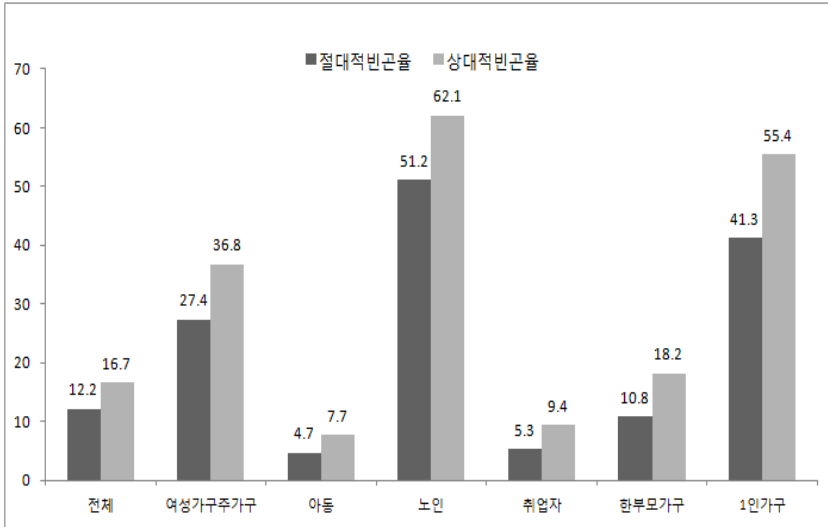

자료: 통계청, 「가계동향조사」, 원자료

[그림 4] 인구유형별 빈곤율: 가처분소득 기준(2014년)

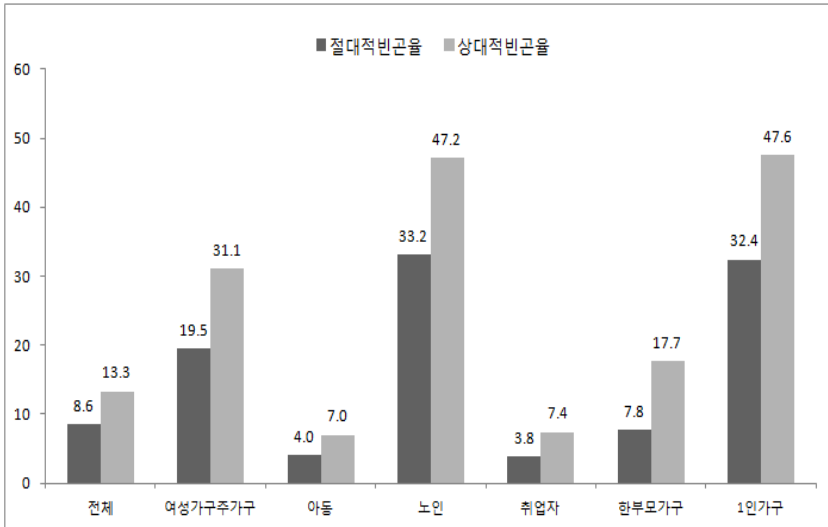

자료: 통계청, 「가계동향조사」, 원자료

### 3. 소득분배

□ 5분위/10분위 배율

- 2014년 5분위 배율은 시장소득을 적용할 경우 7.3배로 전년대비 0.3배 상승하였으며, 가처분소득 기준 5.1배로 전년도 수준을 유지함.
- 10분위 배율은 시장소득기준 20.3배로 전년대비 2.5배 상승하였으며, 가처분소득기준 9.1배로 전년대비 0.2배 하락하였음.

□ 분위수 배율

- 2014년 p90/10은 시장소득을 적용할 경우 6.21배로 전년대비 0.34배 상승하였으며, 가처분소득을 적용할 경우 4.26배로 전년대비 0.1배 하락함.
- p80/20은 시장소득을 적용할 경우 2.69배로 전년대비 0.01배 하락하였으며, 가처분소득을 적용할 경우 2.42배로 전년대비 0.01배 하락함.

(단위: 배, %)

구분		2013년	2014년	증감률 (2013년 대비)
5분위 배율	시장소득	7.0	7.3	4.3
	가처분소득	5.1	5.1	0.0
10분위 배율	시장소득	17.8	20.3	14.0
	가처분소득	9.3	9.1	-2.2
p90/10	시장소득	5.87	6.21	5.8
	가처분소득	4.36	4.26	-2.3
p80/20	시장소득	2.70	2.69	-0.4
	가처분소득	2.43	2.42	-0.4

자료: 통계청, 「가계동향조사」, 원자료

[그림 5] 소득분배 지표(2014년)

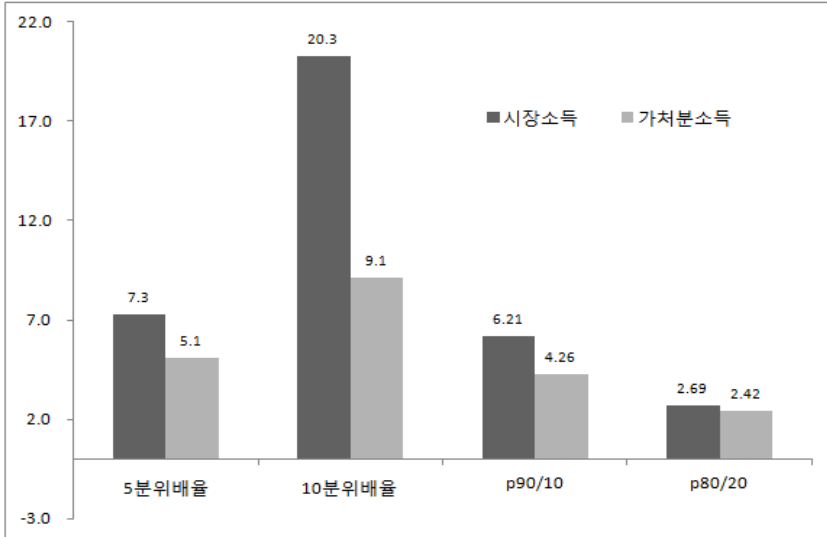

자료: 통계청, 「가계동향조사」, 원자료

## 4. 지니계수

### □ 지니계수

- 2014년 지니계수는 시장소득기준 0.331로 전년대비 0.003 상승, 가처분소득기준 0.294로 전년도 수준 유지함. 소득과 지출부문 모두 전반적으로 불평등이 악화된 것으로 나타남.

구분	2012년	2013년	2014년	증감률 (2013년 대비)
시장소득	0.329	0.328	0.331	0.91
경상소득	0.305	0.302	0.302	0.00
가처분소득	0.296	0.294	0.294	0.00
소비지출	0.249	0.254	0.262	3.15
가계지출	0.267	0.271	0.278	2.58

자료: 통계청, 「가계동향조사」, 원자료

[그림 6] 지니계수 변화추이

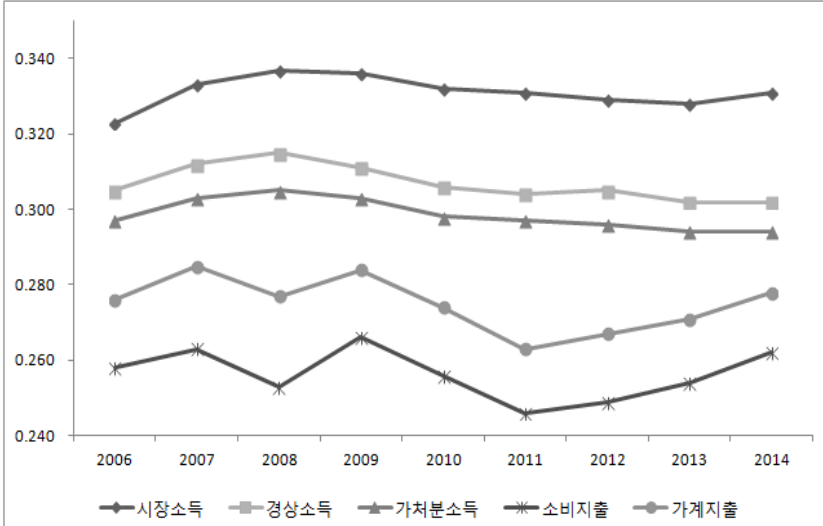

자료: 통계청, 「가계동향조사」, 원자료, 각 연도



# 제 1 장 개 요

제1절 빈곤통계 생산 배경 및 목적

제2절 빈곤통계 생산 방법



## 제1절 빈곤통계 생산 배경 및 목적

- 빈곤 및 불평등과 관련한 지표는 취약계층과 사회정책 대상자의 규모 및 관련 정책의 효과성을 평가하는 근거를 제공함.
  - 빈곤 및 불평등의 규모는 해당 국가의 사회적 위험이 어느 집단에 게 집중되어 있으며, 어느 정도 수준인가를 나타냄.
  - 빈곤 및 불평등의 심화는 가정해체 및 범죄율의 증가와 같은 다양한 사회적 위험을 야기시켜 사회적 비용을 증가시킴. 더 나아가 사회의 통합을 저해하는 요소로 작용할 수 있음.
  - 따라서 국가는 어느 집단이 취약계층인지, 그 규모가 어느 정도인지를 파악하여 사회정책의 방향, 정책 대상자의 규모 및 관련 정책의 지출규모를 결정하여야 함. 이 때 빈곤 및 불평등과 관련한 지표가 정책결정의 기초 자료로 활용될 수 있음.
  - 또한, 빈곤 및 불평등의 변화는 정책을 실행한 이후의 정책의 효과성을 판단하는 근거로 활용할 수 있음.
- 우리나라는 IMF 경제위기와 국민기초생활보장제도의 도입 이후 빈곤 및 불평등에 대한 연구가 증가하여 왔으며, 관련 자료에 대한 수요도 증가함.
- 2007년부터 시작된 세계경제 위기는 빈곤 및 불평등을 심화시키고

있으며, 과거의 일부 취약계층에게만 그 영향이 집중되는 것이 아니라, 중산층에게까지 포괄적으로 영향을 미치고 있음. 따라서 빈곤 및 불평등 관련 통계자료에 대한 수요는 더욱 확대될 전망이다.

- 현재 우리나라는 양극화의 심화로 상대빈곤이 심화되고 있으며, 중산층의 비율은 감소하고 있음. 노동시장에서의 소득활동은 더 이상 중산층이라는 위치를 보장하지 못하며, 이는 근로빈곤층의 비율을 증가시켰음.
  - 중산층 규모는 한 국가의 경제적 및 사회적 안정성을 판단하는 근거로 이용됨. 중산층의 규모가 클수록 해당 국가의 생산과 소비의 규모가 안정적이기 때문임.
  - 개편되어 시행되고 있는 국민기초생활보장제도 또한 전통적인 취약계층을 넘어 보편적인 정책으로 가기 위한 성격을 지향하고 있음. 안정적인 중산층의 확대와 근로빈곤층에 대한 정책적 지원은 최근 사회보장정책의 핵심적인 과제임.
- 본 연구의 목적은 선행된 빈곤통계연보(2006~2014년)의 연속성을 유지하고 빈곤 및 불평등 관련 통계자료를 생산하여 정책수요자 및 연구자에게 관련 자료를 제공하는데 있음.
- 신뢰할 수 있는 통계자료를 제공하고, 주요 지표의 시계열적 변화를 파악할 수 있는 정보를 제공하여 정책입안자 및 관련 연구자에게 정부의 빈곤 및 불평등 관련 정책수립에 근거자료로 활용할 수 있도록 편의를 제공하고자 함.
  - 전문가 뿐 아니라 일반 시민들도 손쉽게 찾고 이해할 수 있는 통계지표를 제공할 수 있을 것임.

## 제2절 빈곤통계 생산 방법<sup>1)</sup>

### 1. 개요

- OECD 등 국제기구와 국내외 연구에서 일반적으로 사용되는 빈곤층 및 중간소득계층 분포 그리고 불평등지수를 산출하였음.
- 자료의 공신력, 표본의 적절성, 시계열의 풍부성, 그리고 분석의 연속성 등을 고려하여 통계청의 가계동향조사자료를 지수 산출에 활용함.
  - 연간자료(2000~2014년)를 활용하여 절대빈곤 및 상대빈곤 그리고 불평등지표를 구하였음.
- 분석대상
  - 전국가구(농어가 제외)와 도시근로자가구를 대상으로 함.
    - 최근, 가계동향조사와 농어가조사를 결합한 자료가 통계청에서 공개되어 향후 빈곤통계 작성 시 반영될 필요가 있음.
  - 인구유형별로는 여성가구주가구, 아동, 노인, 그리고 한부모가구의 빈곤율과 경제활동에 참여하고 있는 취업자들의 빈곤율을 산출함.
    - 아동은 0~18세 미만, 노인은 65세 이상으로 구분하였으며, 한부모가구에서도 부양아동의 연령은 0~18세 미만이 적용됨.

1) 본 연구에 사용되는 빈곤지표의 종류, 관련 통계자료 생산을 위한 데이터 및 분석틀은 선행된 빈곤통계연보(2006-2014)와 다르지 않음. 따라서 본 절의 내용은 선행된 연구와의 연속성 유지를 위해 따로 인용표시를 하지 않고, 그대로 차용하였음. 다만, 글의 오류 수정 및 추가된 데이터에 대한 설명을 위해 몇 가지 첨삭이 이루어졌음을 밝힘.

- 빈곤지수의 분석단위는 인구와 가구임. 즉, 인구빈곤율과 가구빈곤율을 따로 제시함. 불평등지수는 인구만을 기준으로 함.
- Luxemburg Income Study(LIS)에서 적용하는 분석기준에 따라 가구단위분석에는 가구가중치를 개인단위분석에는 개인가중치를 적용하여 통계치를 생성함.
  - 예를 들어, 개인단위의 상대빈곤율은 개인가중치를 적용하여 전체가구와 도시근로자가구의 분석집단별(1인가구 포함 전가구, 1인가구 제외 전가구 등) 중위소득을 구한 후,
  - 이 중위소득의 40%, 50%, 60%를 기준선으로 정하고 기준선 미만의 개인을 빈곤층으로 간주함. 가구빈곤율은 가구가중치를 적용한 중위소득을 앞에서 언급한 작업을 통해 산출함.
  - 별도의 개인가중치가 제공되지 않기 때문에 가구가중치에 가구원수를 곱하여 구함.

## 2. 빈곤 및 불평등 분석틀

### 가. 빈곤 및 불평등지수

- 분석된 빈곤지수는 빈곤율, 소득갭비율, 빈곤갭비율임.
- 절대적 빈곤지수 산출시 가구원수별 빈곤선을 사용할 경우, 이론적으로 빈곤율과 소득갭비율의 곱이 빈곤갭비율이 되어야 하나) 별도로 계산한 빈곤갭비율과 차이가 발생함.
  - 이 같은 차이가 발생하는 이유는 절대적 빈곤율은 빈곤선이 가구원수별로 다르게 설정되어 있는데, 이에 따른 오차에 기인함.

---

2)  $PGR = HR \times IGR$  (PGR: 빈곤갭비율, HR: 빈곤율, IGR: 소득갭비율)

- 따라서 본 연구에서는 절대적 빈곤선을 2인가구 기준으로 전환하여 분석함으로써 이 같은 차이를 보정하였음.
  - 작년 연구부터 2인화 과정에서 가구원수에 곱해주는 2인화 비율을 소수점 다섯째 자리에서 반올림하는 것으로 일치시킴.
- 절대적 빈곤개념에 의한 빈곤율은 정부발표 최저생계비와 동일비율 최저생계비 개념을 적용하여 각각 산출하였음.
- 우리나라 최저생계비는 2004년 이전에는 5년 단위로 이후에는 3년 단위로 계속됨. 최저생계비를 계속하지 않은 년도의 최저생계비는 실질적인 생활수준을 담보하지 못한다는 비판이 있음.
  - 따라서 계속년도 사이를 동일한 비율로 조정하여 물가와 실제 생활수준을 반영하는 새로운 빈곤선을 설정하게 됨. 이와 같은 방법으로 산정된 최저생계비를 동일비율 최저생계비라 함.
  - 예를 들면, 2004년(전기 계측년도) 4인가구 최저생계비와 2007년(후기 계측년도) 4인가구 최저생계비를 비교하여 위 기간동안 최저생계비가 몇 배 증가하였는지 계산함. 이러한 증가가 동일비율로 2007년도까지 증가했다고 가정하여 그 비율에 따라 비계측년도의 최저생계비를 구하는 것임.
  - 동일비율 최저생계비는 정부발표 최저생계비보다 조금 더 높은 수준으로 빈곤지수가 다수 높게 생산됨.
  - 2013년이 최저생계비 계측년도이므로 2013년 동일비율최저생계비는 2013년 계측 값을 그대로 사용하고, 2014년도 최저생계비는 동일비율 최저생계비를 계산하여 사용함. 향후 최저생계비가 다시 계측되면 2014~계측전년도의 동일비율 최저

생계비가 변화되어 보고서의 수치가 변화됨. 이는 동일비율 최저생계비를 쓸 경우 지속될 사항임.

- 상대적 빈곤율 추정시 사용되는 가구균등화지수는 OECD기준을 따랐음. 즉,  $Ey_i = y_i / (\text{가구원수})^\alpha$ ,  $\alpha=0.5$ .

□ 소득분배 및 불평등지수

- 소득분배를 파악하는 지수로는 10분위점유율 및 분위수 배율 (Percentile)을 이용함.
- 불평등지수로는 일반적으로 많이 사용되는 지니계수를 산출함.
  - 지니계수는 World Bank 등에서 제공하는 DASP(*Distributive Analysis Stata Package*)를 활용함.
- 가구균등화지수는 해당소득에 가구원수의 제곱근을 나누는 방식으로 구한( $Ey_i = y_i / (\text{가구원수})^\alpha$ ,  $\alpha=0.5$ ) OECD기준 값을 이용하였음.
- 소득분배 및 불평등지수 활용시 유의할 점
  - 소득점유율을 구할 때에 각 분위별 비중이 정확히 10%가 되지 않음.
  - 동일한 소득을 가진 가구들이 다수 존재하고, 동일한 가구소득을 공유하는 가구원들이 인구가중치 적용에 따라 동일 소득을 가진 개인으로 관측되므로 나타나는 현상임.
  - 분위별 비중, 분위별 점유비율, 소득점유율 등은 소수 둘째자리에서 반올림하였으므로 각각의 합이 100%가 아닌 경우가 발생할 수 있음.



## 나. 소득과 지출

- 2007년 이후 빈곤통계연보에서는 소득과 지출을 기준으로 분석함.  
분석대상 소득은 시장소득, 경상소득 및 가처분소득임.
- 본 연구에서 다루고 있는 시장소득, 경상소득, 가처분소득의 개념은 선행연구(박찬용 외, 1999; 여유진 외, 2005)와 LIS, OECD(1995), 그리고 통계청의 소득분류 기준을 참고하였음.<sup>3)</sup>
  - 다양한 소득기준을 적용함으로써 정부정책의 빈곤감소효과, 소득분배효과 등을 파악할 수 있도록 하였음.
- 시장소득은 시장(노동시장, 금융시장, 서비스시장 등)에서 벌어들이는 소득의 합계로, 다음과 같이 정의됨.
  - 시장소득 = 근로소득 + 사업소득 + 재산소득 + 사적이전소득
  - 외국의 연구 중에서는 사적이전소득을 시장소득에서 제외하는 경우도 있으나, 본 연구에서는 기존 연구와의 연속성을 위해 사적이전소득을 시장소득에 포함시켰음.
- 경상소득은 시장소득에 정부에서 지원하고 있는 각종 연금과 정부지원금을 합한 금액으로써 다음과 같이 정의됨.
  - 경상소득 = 시장소득 + 공적이전소득(연금+정부지원금)

3) 2008년 발간된 OECD보고서에서는 1995년 보고서와 달리 소득체계를 달리 설정하고 있음. 이를 간단히 살펴보면 다음과 같음.

소득	소득구성
요소소득(Factor Income)	근로소득+사업소득+재산소득
시장소득(Market Income)	요소소득+퇴직·개인연금
총소득(Gross Income)	시장소득+공적이전소득+사적이전소득+기타현금소득
가처분소득(Cash Disposable Income)	총소득-(소득세+사회보장부담금)

자료: OECD(2008), Growing Unequal?.

- 경상소득은 총소득 중에서 비경상소득(경조금, 퇴직금 등 일시적으로 발생하는 소득)과 대비되는 소득이라는 점에서 시장 → 경상 → 가치분소득으로 변하는 소득개념과는 의미상 차이를 보일 수 있음.
  - 일부 연구의 경우 경상소득이라는 의미보다는 총소득이라는 개념을 사용하기도 하나, 이 경우 비경상소득이 포함된 총소득과 혼동이 될 수 있으며, 본 연구에서는 기존 연구와의 연계를 위해 경상소득 개념을 그대로 활용하였음.
- 가치분소득은 경상소득에서 조세 및 사회보장분담금을 제외한 소득으로써 다음과 같이 정의됨.
- 가치분소득<sup>4)</sup> = 경상소득 - 조세 - 사회보장분담금
- 지출은 소비지출과 가계지출로 구분하였음.
- 가계지출 = 소비지출 + 비소비지출
- 소득값이 음수인 경우 '0'로 치환하였음.
- 중위소득을 활용한 빈곤지표는 균등화된 소득을 이용하였음.
- 균등화된 소득은 가구소득을  $\sqrt{\text{가구원수}}$ 로 나눈 값을 이용하였음.

#### 다. 빈곤선 설정방법

##### □ 절대적 빈곤선

- 정부발표 최저생계비: 정부가 1999년 이후 발표하는 가구원수별

---

4) 선행된 빈곤통계연보의 경우 가치분소득에 사회적 현물급여가 포함되지 않았으나, 본 연구에서는 포함하였음. 따라서 본 연구에서 사용한 가치분소득은 선행된 빈곤통계연보에서 사용한 가치분소득보다 과대추정 되었을 가능성이 있음.

최저생계비<sup>5)</sup>

- 동일비율 최저생계비: 계측년도(1999년, 2004년, 2007년, 2010년, 2013년) 사이의 기간동안 동일한 삶의 수준을 유지한다는 가정하에 산출한 빈곤선

□ 상대적 빈곤선

- 중위소득·지출의 40%, 50%, 60%

□ 빈곤선의 포함 여부

- 빈곤선은 이하가 아닌 미만의 개념을 적용함. 이하와 미만의 차이는 빈곤갭을 계산하는데 있어 중요한 의미를 지님.
  - 빈곤선과 동일한 소득이나 지출을 가지는 경우 빈곤갭은 '0'이 되므로, 이 경우 빈곤층으로 볼 것인지 그렇지 않은 것인지 판단을 해야 하는 문제가 발생함.
- 본 연구에서는 빈곤갭이 '0'일 경우에는 빈곤하지 않은 것으로 간주하고자 함. 따라서 빈곤율은 빈곤선 미만을 기준으로 산출하였음.

---

5) 정부발표 가구원수별 최저생계비는 2000년부터 발표되었으나, 2000년 가구원수별 최저생계비의 기준이 1999년 계측 최저생계비를 기초로 하고 있어, 본 연구에서는 1999년부터 이용함.

### 3. 이용자료: 가계동향조사<sup>6)</sup>

#### 가. 개요

##### □ 조사목적

- 가구에 대한 수입, 지출 및 가구실태를 파악하여 국민의 소득과 소비 수준변화 측정 및 분석 등에 필요한 자료 제공
- 소비자 물가지수 작성 관련 기초자료 제공, 소득분배 및 소득분배 개선 정책수립 기초자료 제공, 국민소득 추계 등 경제·사회통계 작성에 필요한 기초자료 제공, 주거이전비산정·취약계층지원사업·근로자임금기준의 결정 등의 기준 제공 등에 활용

##### □ 조사대상

- 전국 읍·면·동에 거주하는 1인 이상의 일반가구 중 가계수지 파악이 가능한 가구
- 단, 농가·어가·임가, 음식숙박 겸용주택 가구, 장기출타가구, 외국인가구, 일반가구중 비혈연가구 등 소득·지출 파악이 어려운 가구 제외

##### □ 조사내용

- 가구특성(가구유형 및 주거 등)
- 가구주 및 가구원별 인구학적 특성(성별, 연령, 학력, 고용상태 등)
- 수입(근로소득, 사업소득, 재산소득, 이전소득, 비경상소득, 기타

6) 가계동향조사 설명자료(각 연도)와 통계청(2011), 통계청(2013)의 내용을 인용 및 재정리함.

수입)과 지출(소비지출, 비소비지출, 기타지출)

□ 조사방법 및 조사기간

- (가계부) 매월 1달 동안의 수입과 지출을 가구에서 직접 기입, (가구실태) 익월초 방문 등을 통한 면접 조사
  - 면접조사: 가구실태(2009~) 종이가계부 및 전자가계부 작성가구 모두 가구실태는 면접조사를 통한 조사원 기입식으로 조사
  - 자기기입식 조사(가계부): 종이가계부 및 전자가계부 기입가구 모두 오픈식으로 매일매일의 수입과 지출 기록

□ 표본설계

- 2005년 인구주택총조사 10% 표본조사구에 신축 아파트조사구를 추가하여 최종적으로 27,011개 조사구를 표본틀로 사용
  - 전국 읍·면·동에 거주하는 모든 일반가구를 목표모집단으로 하나 접근이 어려운 섬지역 및 가구의 지출과 영업을 위한 지출 구분이 되지 않는 음식점, 여관, 하숙 겸업가구와 농어가는 제외됨.
  - 7대 도시(특별시와 광역시)와 9개 도로 우선 층화하고, 각 도에서는 동부와 읍면부로 다시 구분하여 전국을 25개 지역으로 층화, 표본규모의 총합은 999개 조사구이며, 적격가구는 약 8,700~8,800가구임.

○ 가계동향조사의 개요(요약)

조사주체	통계청
조사주기	매월 조사, 분기 공표
조사목적	가구에 대한 가계수지 실태를 파악하여 국민의 소득과 소비 수준의 변화를 측정 및 분석
조사대상	전국에 거주하는 일반가구(단, 농림어가, 외국인가구, 비혈연가구 및 기타 겸업가구 등 가구의 소득과 지출 파악이 곤란한 가구는 제외)
조사내용	가구의 수입과 지출에 관한 사항, 가구주에 관한 사항, 가구구성에 관한 사항, 주거에 관한 사항 등
조사방법	- 가구의 실태에 관한 사항은 면접조사원 기입식 - 가계의 수입과 지출에 관한 사항은 가계부 자기기입식
표본설계	표본은 2005년 인구주택총조사 10% 표본조사구에 신축아파트조사구(2005.11.1~2006.10.31)를 추가하여 최종적으로 27,011개 조사구를 표본틀로 사용, 이 중 999개 조사구에서 약 9,000가구 대상으로 조사

자료 : 통계청(KOSIS) 가계동향조사 개요

나. 분석결과 이용상의 주의점

- 본 연구에 활용된 가계동향조사는 우리나라의 전 가구를 대표하는 자료로 보기는 어려움.
- 2003년부터 대상지역이 전국으로 확대되고, 2006년부터 1인 가구가 포함되었지만 농어가 가구가 제외되어 있어 전 가구를 대표한다고 보기 어려움.
- 따라서 본 연구에서 제시된 비율로 인구수와 가구수를 추정하기 위해서는 동 조사자료의 모집단에 대한 포함률을 반드시 고려해야 함.
  - 본 연구에서 사용한 가계동향조사의 모집단에 대한 포함률은 분기는 85.2%이며, 농어가 11.1%와 기타 3.7% 등이 제외되어 있음(통계청, 『가계동향조사 이용자 가이드』, 2011.8).

- 통계청이 발표하는 소득분배지표는 가계동향조사에 농가경제 조사와 어가경제조사 결과를 포함시킨 것으로 가계동향조사 자료만을 사용한 본 연구의 결과와 차이가 있을 수 있음.

- 본 연구는 복수의 통계 패키지를 같은 지수(지니계수는 제외) 산출에 적용하여 분석의 정확도 제고를 위해 노력함.
  - 통계 패키지에 따라 산출되는 값이 다소 달라지는 경우가 있음.
  - 이러한 이유에서 동일년도 지수 값이 선행된 보고서와 다르게 나타나는 경우가 발생함(주로 소수점 첫째자리).

#### 4. 빈곤통계의 구성

- 본 통계연보는 다음과 같이 구성되어 있음.
  - 요약: 빈곤통계 주요 동향
  - 제1장: 개요
  - 제2장: 절대적 빈곤과 상대적 소득계층 분포
  - 제3장: 인구 유형별 빈곤(여성가구주가구, 아동, 노인, 취업자, 한부모가구, 1인가구)
  - 제4장: 불평등(소득점유율, 분위수배율, 지니계수)
  - 부록: 빈곤 및 불평등지수 산출방법, 주요국가의 빈곤 및 불평등





## 제 2 장

# 절대적 빈곤과 상대적 소득계층 분포

제1절 절대적 빈곤

제2절 상대적 빈곤 및 중간소득계층 분포



# 2

## 절대적 빈곤과 << 상대적 소득계층 분포

### 제1절 절대적 빈곤

#### □ 절대적 빈곤지수의 특성과 구성

구분			특성
기준빈곤선	정부발표 최저생계비		· 3년 주기 계측 공식적 빈곤선 · 1999년~2014년
	동일비율 최저생계비		· 계측년도 기준 동일비율 적용 · 1990년~2014년
빈곤지수	빈곤율		· 개인기준 빈곤율(개인가중치)
	가구 빈곤율		· 가구기준 빈곤율(가구가중치)
	소득갭비율		· 빈곤선과 빈곤선 이하 계층의 소득차를 개인(가구) 수와 빈곤선의 곱으로 나눈 값 · 빈곤의 심도측정지수
	빈곤갭비율		· 소득갭비율에 빈곤율을 곱한 값 · 빈곤의 심도측정지수
대상, 주기	전가구	연간	· 2003년~2014년
	도시근로자가구	연간	· 2000년~2014년

〈표 2-1〉 정부발표 최저생계비기준 빈곤율(전가구기준)

(단위: %)

구분	소득			지출	
	시장소득	경상소득	가처분소득	소비지출	가계지출
1인 가구 제외					
2003	7.8	6.1	6.9	7.8	3.9
2004	8.2	6.1	6.9	7.6	3.9
2005	9.4	6.8	7.9	9.3	5.1
2006	9.7	6.8	7.7	10.1	5.3
2007	10.0	7.0	7.7	10.3	5.9
2008	10.2	7.0	7.8	10.3	5.7
2009	10.9	7.0	8.1	13.3	7.4
2010	10.1	6.4	7.2	10.3	5.3
2011	10.0	6.3	7.2	9.7	5.2
2012	9.1	6.0	6.9	9.4	4.7
2013	9.3	5.9	6.8	10.9	5.4
2014	9.4	5.7	6.6	12.6	6.3
1인 가구 포함					
2006	10.7	7.6	8.5	10.9	6.0
2007	11.2	7.8	8.6	11.1	6.6
2008	11.6	8.0	8.8	11.2	6.5
2009	12.8	8.4	9.5	14.6	8.5
2010	12.1	7.9	8.8	11.7	6.3
2011	12.0	7.8	8.8	10.9	6.0
2012	11.1	7.6	8.5	10.7	5.7
2013	11.7	7.7	8.6	12.4	6.6
2014	12.2	7.7	8.6	14.3	7.6

주: 농어가 제외  
 자료: 통계청, 「가계동향조사」, 원자료, 각 연도

〈표 2-2〉 정부발표 최저생계비기준 빈곤율(도시근로자기준)

(단위: %)

구분	소득			지출	
	시장소득	경상소득	가처분소득	소비지출	가계지출
1인 가구 제외					
2000	4.4	3.9	4.6	10.8	5.3
2001	3.5	2.9	3.6	7.7	3.3
2002	2.6	2.1	2.6	6.8	2.9
2003	3.4	2.9	3.3	5.2	2.3
2004	3.6	2.7	3.3	4.7	2.2
2005	4.7	3.3	4.2	6.1	3.1
2006	4.2	2.9	3.4	6.5	2.7
2007	4.5	2.9	3.3	7.3	3.2
2008	4.6	2.9	3.3	6.2	3.1
2009	5.2	3.2	3.9	9.4	4.6
2010	4.8	2.6	3.3	7.2	3.2
2011	4.4	2.5	3.0	6.0	2.8
2012	3.7	2.2	2.7	5.5	2.2
2013	4.1	2.3	2.8	7.2	3.0
2014	3.7	1.9	2.3	8.9	3.8
1인 가구 포함					
2006	4.3	3.0	3.6	6.7	2.9
2007	4.7	3.0	3.4	7.4	3.3
2008	4.6	3.0	3.4	6.3	3.2
2009	5.3	3.3	4.0	9.7	5.0
2010	5.1	2.9	3.5	7.5	3.5
2011	4.8	2.7	3.2	6.4	3.0
2012	4.1	2.5	3.0	5.9	2.5
2013	4.6	2.8	3.3	7.6	3.3
2014	4.2	2.3	2.7	9.4	4.0

자료: 통계청, 「가계동향조사」, 원자료, 각 연도

〈표 2-3〉 정부발표 최저생계비기준 가구빈곤율(전가구기준)

(단위: %)

구분	소득			지출	
	시장소득	경상소득	가처분소득	소비지출	가계지출
1인 가구 제외					
2003	9.3	7.1	7.9	8.3	4.4
2004	9.5	7.0	7.7	8.0	4.4
2005	10.7	7.7	8.7	10.1	5.8
2006	11.2	7.9	8.8	11.0	6.2
2007	11.8	8.1	8.9	11.3	6.6
2008	12.1	8.4	9.1	11.4	6.6
2009	13.0	8.5	9.7	14.7	8.4
2010	12.2	7.7	8.7	11.8	6.2
2011	12.2	7.9	8.8	11.4	6.2
2012	11.4	7.5	8.4	11.1	5.9
2013	11.9	7.5	8.4	12.4	6.5
2014	12.1	7.2	8.1	14.4	7.7
1인 가구 포함					
2006	14.2	10.0	11.0	13.5	8.2
2007	14.8	10.2	11.1	13.5	8.5
2008	15.7	10.9	11.7	13.8	8.6
2009	17.9	12.2	13.2	18.1	11.5
2010	17.6	11.9	12.9	15.4	9.0
2011	17.6	12.0	13.1	14.5	8.4
2012	16.7	11.6	12.6	14.4	8.5
2013	18.0	12.2	13.2	16.2	9.7
2014	19.0	12.3	13.2	18.5	10.9

주: 농어가 제외  
 자료: 통계청, 「가계동향조사」, 원자료, 각 연도

〈표 2-4〉 정부발표 최저생계비기준 가구빈곤율(도시근로자기준)

(단위: %)

구분	소득			지출	
	시장소득	경상소득	가처분소득	소비지출	가계지출
1인 가구 제외					
2000	4.2	3.6	4.4	10.4	5.0
2001	3.5	2.9	3.6	7.5	3.3
2002	2.6	2.1	2.7	6.6	2.8
2003	3.5	3.0	3.4	4.8	2.2
2004	3.6	2.8	3.3	4.6	2.1
2005	4.5	3.2	3.9	5.9	3.0
2006	4.3	3.0	3.6	6.7	2.8
2007	4.6	3.0	3.3	7.6	3.3
2008	4.5	2.9	3.2	6.3	3.1
2009	5.4	3.5	4.2	10.2	5.1
2010	5.2	2.9	3.6	7.7	3.4
2011	5.1	3.0	3.5	6.8	3.3
2012	4.5	2.7	3.2	6.4	2.6
2013	4.9	2.7	3.3	8.0	3.4
2014	4.5	2.3	2.7	9.9	4.5
1인 가구 포함					
2006	4.6	3.3	3.9	7.4	3.4
2007	5.0	3.2	3.6	7.7	3.5
2008	4.7	3.1	3.6	6.8	3.3
2009	5.8	3.8	4.4	10.9	6.0
2010	6.3	3.7	4.2	8.7	4.3
2011	6.1	3.6	4.1	8.1	3.8
2012	5.4	3.5	4.1	7.4	3.5
2013	6.2	3.9	4.5	9.2	4.3
2014	5.9	3.6	4.1	11.2	5.1

자료: 통계청, 「가계동향조사」, 원자료, 각 연도

〈표 2-5〉 정부발표 최저생계비기준 소득갭비율(전가구기준)

(단위: %)

구분	소득			지출	
	시장소득	경상소득	가처분소득	소비지출	가계지출
<b>1인 가구 제외</b>					
2003	41.4	31.9	31.2	18.2	18.7
2004	39.5	30.4	30.6	18.9	19.4
2005	41.9	33.5	31.0	19.9	19.6
2006	42.4	32.9	31.9	20.9	22.4
2007	43.1	32.5	31.9	21.9	22.5
2008	44.9	32.6	31.8	20.0	19.9
2009	46.2	35.9	32.5	21.1	19.9
2010	48.4	36.1	33.6	20.5	19.9
2011	48.3	35.5	32.7	22.0	21.9
2012	49.6	34.6	33.2	21.9	23.4
2013	48.4	35.4	33.9	21.6	22.0
2014	50.9	35.1	33.5	21.9	22.3
<b>1인 가구 포함</b>					
2006	44.5	33.8	32.4	21.9	23.1
2007	44.8	33.4	32.3	22.7	23.0
2008	47.0	33.6	32.4	21.0	21.0
2009	49.5	37.5	34.3	22.9	22.0
2010	51.8	38.0	35.8	22.7	22.6
2011	51.8	37.7	35.1	23.4	23.8
2012	53.1	36.9	35.4	23.3	24.4
2013	52.7	37.3	36.0	23.4	23.7
2014	54.9	36.9	35.6	23.5	23.8

주: 농어가 제외  
 자료: 통계청, 「가계동향조사」, 원자료, 각 연도



〈표 2-6〉 정부발표 최저생계비기준 소득갭비율(도시근로자기준)

(단위: %)

구분	소득			지출	
	시장소득	경상소득	가처분소득	소비지출	가계지출
1인 가구 제외					
2000	20.3	18.3	19.4	16.3	14.8
2001	19.3	15.4	17.3	14.2	12.5
2002	21.0	19.1	19.7	15.2	14.1
2003	23.8	21.8	22.2	15.2	15.2
2004	26.0	25.5	25.8	16.1	14.4
2005	26.3	23.0	20.8	17.4	16.0
2006	26.0	22.4	21.9	15.7	16.3
2007	24.7	22.6	22.8	16.2	15.5
2008	29.7	26.6	25.5	16.5	15.1
2009	27.8	25.7	21.9	18.4	17.3
2010	28.0	22.4	17.9	18.0	15.7
2011	26.7	23.2	19.0	18.9	17.8
2012	27.9	23.2	20.8	17.9	19.9
2013	26.3	20.1	20.8	18.1	16.7
2014	30.8	24.0	23.4	18.3	17.1
1인 가구 포함					
2006	26.2	22.9	22.3	16.1	16.4
2007	24.8	22.6	22.8	16.5	15.7
2008	29.8	26.6	25.2	16.5	15.4
2009	28.7	26.0	22.4	19.0	17.9
2010	29.4	23.6	19.4	19.2	17.5
2011	28.1	24.3	20.2	19.3	18.9
2012	29.6	24.2	22.2	18.5	19.2
2013	28.7	21.4	22.2	19.0	17.6
2014	33.1	25.0	24.8	19.1	18.0

자료: 통계청, 「가계동향조사」, 원자료, 각 연도

〈표 2-7〉 정부발표 최저생계비기준 빈곤갭비율(전가구기준)

(단위: %)

구분	소득			지출	
	시장소득	경상소득	가처분소득	소비지출	가계지출
1인 가구 제외					
2003	3.2	1.9	2.2	1.4	0.7
2004	3.2	1.9	2.1	1.4	0.8
2005	3.9	2.3	2.4	1.8	1.0
2006	4.1	2.2	2.5	2.1	1.2
2007	4.3	2.3	2.5	2.2	1.3
2008	4.6	2.3	2.5	2.1	1.1
2009	5.0	2.5	2.6	2.8	1.5
2010	4.9	2.3	2.4	2.1	1.0
2011	4.8	2.2	2.4	2.1	1.1
2012	4.5	2.1	2.3	2.1	1.1
2013	4.5	2.1	2.3	2.4	1.2
2014	4.8	2.0	2.2	2.8	1.4
1인 가구 포함					
2006	4.8	2.6	2.8	2.4	1.4
2007	5.0	2.6	2.8	2.5	1.5
2008	5.4	2.7	2.9	2.4	1.4
2009	6.3	3.1	3.3	3.3	1.9
2010	6.3	3.0	3.2	2.6	1.4
2011	6.2	3.0	3.1	2.5	1.4
2012	5.9	2.8	3.0	2.5	1.4
2013	6.1	2.9	3.1	2.9	1.6
2014	6.7	2.8	3.1	3.4	1.8

주: 농어가 제외  
 자료: 통계청, 「가계동향조사」, 원자료, 각 연도

(표 2-8) 정부발표 최저생계비기준 빈곤갭비율(도시근로자기준)

(단위: %)

구분	소득			지출	
	시장소득	경상소득	가처분소득	소비지출	가계지출
1인 가구 제외					
2000	0.9	0.7	0.9	1.8	0.8
2001	0.7	0.5	0.6	1.1	0.4
2002	0.5	0.4	0.5	1.0	0.4
2003	0.8	0.6	0.7	0.8	0.3
2004	0.9	0.7	0.9	0.8	0.3
2005	1.2	0.8	0.9	1.1	0.5
2006	1.1	0.6	0.7	1.0	0.4
2007	1.1	0.7	0.8	1.2	0.5
2008	1.4	0.8	0.8	1.0	0.5
2009	1.4	0.8	0.9	1.7	0.8
2010	1.3	0.6	0.6	1.3	0.5
2011	1.2	0.6	0.6	1.1	0.5
2012	1.0	0.5	0.6	1.0	0.4
2013	1.1	0.5	0.6	1.3	0.5
2014	1.1	0.5	0.5	1.6	0.6
1인 가구 포함					
2006	1.1	0.7	0.8	1.1	0.5
2007	1.2	0.7	0.8	1.2	0.5
2008	1.4	0.8	0.9	1.0	0.5
2009	1.5	0.9	0.9	1.8	0.9
2010	1.5	0.7	0.7	1.4	0.6
2011	1.3	0.7	0.6	1.2	0.6
2012	1.2	0.6	0.7	1.1	0.5
2013	1.3	0.6	0.7	1.5	0.6
2014	1.4	0.6	0.7	1.8	0.7

자료: 통계청, 「가계동향조사」, 원자료, 각 연도

〈표 2-9〉 동일비율 최저생계비기준 빈곤율(전가구기준)

(단위: %)

구분	소득			지출	
	시장소득	경상소득	가처분소득	소비지출	가계지출
1인 가구 제외					
2003	8.4	6.6	7.6	9.3	4.6
2004	8.7	6.6	7.5	9.0	4.5
2005	9.5	6.9	8.1	9.6	5.2
2006	9.8	7.1	7.9	10.6	5.6
2007	10.3	7.2	8.1	10.9	6.2
2008	10.3	7.3	8.1	10.8	6.0
2009	11.0	7.1	8.2	13.5	7.5
2010	10.4	6.7	7.7	11.3	5.8
2011	10.2	6.5	7.5	10.3	5.5
2012	9.4	6.3	7.3	10.3	5.0
2013	9.8	6.4	7.5	12.3	6.2
2014	9.8	6.0	7.1	14.0	6.9
1인 가구 포함					
2006	10.9	7.9	8.7	11.5	6.4
2007	11.5	8.1	9.0	11.8	6.9
2008	11.7	8.3	9.1	11.7	6.7
2009	12.8	8.5	9.6	14.8	8.6
2010	12.5	8.3	9.3	12.7	7.0
2011	12.2	8.1	9.1	11.5	6.3
2012	11.5	7.9	8.9	11.6	6.1
2013	12.2	8.2	9.3	13.8	7.4
2014	12.6	8.1	9.1	15.7	8.3

주: 농어가 제외  
 자료: 통계청, 「가계동향조사」, 원자료, 각 연도

〈표 2-10〉 동일비율 최저생계비기준 빈곤율(도시근로자기준)

(단위: %)

구분	소득			지출	
	시장소득	경상소득	가처분소득	소비지출	가계지출
1인 가구 제외					
2000	4.6	4.0	4.9	11.2	5.4
2001	3.7	3.1	3.9	8.3	3.6
2002	2.9	2.4	2.8	7.9	3.3
2003	3.8	3.3	3.6	6.6	2.8
2004	4.0	3.2	3.7	5.8	2.6
2005	4.8	3.4	4.3	6.5	3.3
2006	4.3	3.0	3.7	7.1	2.9
2007	4.7	3.2	3.6	7.9	3.5
2008	4.7	3.1	3.6	6.7	3.3
2009	5.2	3.2	4.0	9.7	4.8
2010	5.1	3.0	3.9	8.2	3.7
2011	4.5	2.6	3.2	6.3	3.0
2012	4.0	2.4	2.9	6.1	2.5
2013	4.3	2.7	3.3	8.5	3.4
2014	3.9	2.1	2.6	10.1	4.3
1인 가구 포함					
2006	4.4	3.1	3.8	7.4	3.2
2007	4.9	3.2	3.6	7.9	3.6
2008	4.7	3.2	3.7	6.8	3.3
2009	5.3	3.3	4.0	10.0	5.1
2010	5.5	3.2	4.2	8.5	4.0
2011	4.9	2.8	3.4	6.8	3.2
2012	4.3	2.7	3.2	6.6	2.8
2013	4.8	3.1	3.7	9.0	3.8
2014	4.4	2.6	3.1	10.7	4.6

자료: 통계청, 「가계동향조사」, 원자료, 각 연도

〈표 2-11〉 동일비율 최저생계비기준 가구빈곤율(전가구기준)

(단위: %)

구분	소득			지출	
	시장소득	경상소득	가처분소득	소비지출	가계지출
1인 가구 제외					
2003	9.9	7.7	8.6	9.7	5.1
2004	10.1	7.5	8.3	9.5	5.0
2005	10.8	7.8	8.9	10.4	6.0
2006	11.4	8.2	9.1	11.7	6.5
2007	12.1	8.3	9.3	12.0	7.0
2008	12.3	8.6	9.4	11.9	6.8
2009	13.0	8.6	9.8	14.8	8.5
2010	12.6	8.1	9.2	12.8	6.8
2011	12.5	8.1	9.1	12.0	6.6
2012	11.7	7.9	8.8	11.9	6.2
2013	12.4	8.1	9.2	13.8	7.4
2014	12.5	7.6	8.6	15.8	8.4
1인 가구 포함					
2006	14.4	10.3	11.2	14.1	8.6
2007	15.2	10.7	11.6	14.4	8.9
2008	15.9	11.2	12.0	14.3	8.8
2009	17.9	12.3	13.3	18.2	11.5
2010	18.0	12.4	13.4	16.5	9.9
2011	17.8	12.3	13.5	15.2	8.8
2012	17.1	12.1	13.1	15.5	9.0
2013	18.6	12.8	14.0	17.7	10.7
2014	19.5	12.8	13.9	20.0	11.8

주: 농어가가구 제외  
 자료: 통계청, 「가계동향조사」, 원자료, 각 연도

〈표 2-12〉 동일비율 최저생계비기준 가구빈곤율(도시근로자기준)

(단위: %)

구분	소득			지출	
	시장소득	경상소득	가처분소득	소비지출	가계지출
1인 가구 제외					
2000	4.3	3.8	4.7	10.8	5.1
2001	3.7	3.1	3.8	8.2	3.7
2002	2.9	2.4	2.8	7.6	3.2
2003	3.9	3.3	3.6	6.2	2.6
2004	4.0	3.2	3.7	5.6	2.5
2005	4.6	3.3	4.0	6.3	3.2
2006	4.4	3.1	3.8	7.3	3.0
2007	4.8	3.3	3.6	8.1	3.6
2008	4.6	3.0	3.4	6.9	3.3
2009	5.4	3.5	4.2	10.4	5.2
2010	5.5	3.2	4.2	8.7	3.9
2011	5.3	3.1	3.7	7.2	3.5
2012	4.8	3.0	3.5	7.0	3.0
2013	5.1	3.1	3.8	9.3	4.0
2014	4.8	2.6	3.1	11.0	5.0
1인 가구 포함					
2006	4.8	3.4	4.1	7.9	3.7
2007	5.2	3.5	3.8	8.3	3.8
2008	4.8	3.3	3.8	7.3	3.4
2009	5.9	3.8	4.5	11.1	6.1
2010	6.7	4.0	4.8	9.8	4.8
2011	6.2	3.6	4.4	8.5	4.0
2012	5.7	3.7	4.4	8.2	3.9
2013	6.5	4.4	5.0	10.4	4.9
2014	6.2	3.9	4.5	12.6	5.9

자료: 통계청, 「가계동향조사」, 원자료, 각 연도

〈표 2-13〉 동일비용을 최저생계비기준 소득갭비율(전가구기준)

(단위: %)

구분	소득			지출	
	시장소득	경상소득	가처분소득	소비지출	가계지출
<b>1인 가구 제외</b>					
2003	40.7	31.7	31.6	18.3	18.8
2004	39.8	31.0	31.9	19.3	20.2
2005	41.6	33.2	32.3	19.8	19.6
2006	42.5	32.7	33.5	20.9	22.3
2007	43.2	32.8	33.3	22.3	22.9
2008	45.1	32.4	33.7	20.0	20.1
2009	46.3	36.0	35.4	21.1	20.0
2010	48.3	35.7	36.3	20.6	19.8
2011	48.1	35.3	36.2	22.0	21.8
2012	49.0	34.7	35.3	21.9	23.7
2013	48.0	35.0	34.8	21.9	22.1
2014	50.7	35.3	33.3	22.1	22.6
<b>1인 가구 포함</b>					
2006	44.6	33.6	34.3	21.9	23.0
2007	44.8	33.6	34.2	22.9	23.6
2008	47.1	33.3	34.5	21.0	21.2
2009	49.6	37.5	37.1	22.9	22.0
2010	51.6	37.8	38.4	22.7	22.2
2011	51.7	37.5	38.2	23.4	23.7
2012	52.5	36.9	37.5	23.2	24.8
2013	52.3	37.2	37.1	23.7	23.9
2014	54.8	37.1	35.4	23.6	24.1

주: 농어가 제외  
 자료: 통계청, 「가계동향조사」, 원자료, 각 연도



〈표 2-14〉 동일비용 최저생계비기준 소득갭비율(도시근로자기준)

(단위: %)

구분	소득			지출	
	시장소득	경상소득	가처분소득	소비지출	가계지출
<b>1인 가구 제외</b>					
2000	20.3	18.4	19.1	16.6	15.5
2001	19.8	16.2	17.8	15.0	13.2
2002	21.1	19.1	20.8	15.4	14.9
2003	24.5	22.2	23.8	14.8	15.4
2004	26.8	25.1	25.9	16.4	15.9
2005	26.2	22.9	21.8	16.9	15.9
2006	26.6	22.6	22.8	15.6	16.0
2007	25.3	22.6	24.2	16.9	16.1
2008	30.1	26.3	27.4	16.3	15.4
2009	28.1	26.1	25.4	18.4	17.3
2010	27.8	21.7	20.7	17.8	15.7
2011	27.2	23.6	23.9	19.2	18.0
2012	28.0	23.5	24.1	18.2	19.2
2013	27.7	20.3	22.5	18.1	17.4
2014	30.9	23.6	22.4	18.6	17.6
<b>1인 가구 포함</b>					
2006	26.7	23.1	23.3	16.0	16.1
2007	25.4	22.6	24.3	17.1	16.4
2008	30.0	26.0	26.9	16.3	15.7
2009	29.0	26.3	25.7	19.0	17.9
2010	29.2	23.1	22.2	18.8	17.4
2011	28.6	24.7	24.6	19.7	19.1
2012	29.6	24.5	25.3	18.7	19.0
2013	30.0	21.7	23.9	19.1	18.3
2014	33.4	24.8	24.0	19.3	18.2

자료: 통계청, 「가계동향조사」, 원자료, 각 연도

〈표 2-15〉 동일비용 최저생계비기준 빈곤갭비율(전가구기준)

(단위: %)

구분	소득			지출	
	시장소득	경상소득	가처분소득	소비지출	가계지출
<b>1인 가구 제외</b>					
2003	3.4	2.1	2.4	1.7	0.9
2004	3.5	2.1	2.4	1.7	0.9
2005	4.0	2.3	2.6	1.9	1.0
2006	4.2	2.3	2.6	2.2	1.3
2007	4.4	2.4	2.7	2.4	1.4
2008	4.6	2.4	2.7	2.2	1.2
2009	5.1	2.5	2.9	2.9	1.5
2010	5.0	2.4	2.8	2.3	1.2
2011	4.9	2.3	2.7	2.3	1.2
2012	4.6	2.2	2.6	2.2	1.2
2013	4.7	2.2	2.6	2.7	1.4
2014	5.0	2.1	2.4	3.1	1.6
<b>1인 가구 포함</b>					
2006	4.9	2.6	3.0	2.5	1.5
2007	5.1	2.7	3.1	2.7	1.6
2008	5.5	2.8	3.1	2.5	1.4
2009	6.4	3.2	3.6	3.4	1.9
2010	6.4	3.1	3.6	2.9	1.6
2011	6.3	3.0	3.5	2.7	1.5
2012	6.0	2.9	3.3	2.7	1.5
2013	6.4	3.1	3.5	3.3	1.8
2014	6.9	3.0	3.2	3.7	2.0

주: 농어가 제외  
 자료: 통계청, 「가계동향조사」, 원자료, 각 연도

〈표 2-16〉 동일비용 최저생계비기준 빈곤갭비율(도시근로자기준)

(단위: %)

구분	소득			지출	
	시장소득	경상소득	가처분소득	소비지출	가계지출
1인 가구 제외					
2000	0.9	0.7	0.9	1.9	0.8
2001	0.7	0.5	0.7	1.2	0.5
2002	0.6	0.5	0.6	1.2	0.5
2003	0.9	0.7	0.9	1.0	0.4
2004	1.1	0.8	1.0	0.9	0.4
2005	1.3	0.8	0.9	1.1	0.5
2006	1.1	0.7	0.8	1.1	0.5
2007	1.2	0.7	0.9	1.3	0.6
2008	1.4	0.8	1.0	1.1	0.5
2009	1.5	0.8	1.0	1.8	0.8
2010	1.4	0.6	0.8	1.5	0.6
2011	1.2	0.6	0.8	1.2	0.5
2012	1.1	0.6	0.7	1.1	0.5
2013	1.2	0.5	0.7	1.5	0.6
2014	1.2	0.5	0.6	1.9	0.8
1인 가구 포함					
2006	1.2	0.7	0.9	1.2	0.5
2007	1.2	0.7	0.9	1.4	0.6
2008	1.4	0.8	1.0	1.1	0.5
2009	1.5	0.9	1.0	1.9	0.9
2010	1.6	0.7	0.9	1.6	0.7
2011	1.4	0.7	0.8	1.3	0.6
2012	1.3	0.7	0.8	1.2	0.5
2013	1.4	0.7	0.9	1.7	0.7
2014	1.5	0.6	0.7	2.1	0.8

자료: 통계청, 「가계동향조사」, 원자료, 각 연도

## 제2절 상대적 빈곤 및 중간소득계층 분포

□ 상대적 빈곤지수(상대적 빈곤 및 중간소득계층) 구성과 특성

구분			특성
기준	중위 40%		· 'Strict Poverty' line
	중위 50%		· OECD에서 사용. 가장 보편적인 기준
	중위 60%		· EU, OECD에서 사용
	중위 50%~150%		· OECD에서 사용, 일반적인 중간소득계층 기준
빈곤지수	빈곤율		· 개인기준 빈곤율(개인가중치)
	빈곤가구율		· 가구기준 빈곤율(가구가중치)
	소득갭비율		· 빈곤선과 빈곤선 이하 계층의 소득차를 개인(가구) 수와 빈곤선의 곱으로 나눈 값 · 빈곤의 심도측정지수
	빈곤갭비율		· 소득갭비율에 빈곤율을 곱해서 산출 · 빈곤의 심도측정지수
중간소득분포			· 개인기준 중간계층분포(개인가중치)
			· 가구기준 중간계층분포(가구가중치)
대상, 주기	전가구	연간	· 2003년 ~ 2014년
	도시근로자가구	연간	· 2000년 ~ 2014년

〈표 2-17〉 중위소득·지출 기준 빈곤율(전가구기준)

(단위: %)

구분	소득									지출					
	시장소득			경상소득			가처분소득			소비지출			가계지출		
	중위 40%	중위 50%	중위 60%	중위 40%	중위 50%	중위 60%	중위 40%	중위 50%	중위 60%	중위 40%	중위 50%	중위 60%	중위 40%	중위 50%	중위 60%
1인 가구 제외															
2003	8.3	13.1	18.8	6.9	11.5	18.0	6.7	11.1	17.6	1.9	4.6	9.8	2.5	5.8	11.1
2004	8.9	13.8	19.9	7.2	12.1	18.7	7.0	11.8	18.1	2.2	5.2	10.7	2.9	6.4	12.8
2005	9.5	14.7	20.2	7.5	12.8	18.9	7.2	12.4	18.3	2.5	5.9	11.3	3.3	7.1	13.5
2006	10.1	14.8	20.7	7.9	12.8	19.3	7.6	12.1	18.8	2.9	6.5	12.4	3.7	7.7	14.5
2007	10.7	15.5	21.6	8.1	13.1	19.3	7.8	12.6	18.8	3.2	7.0	12.8	4.0	8.4	15.0
2008	10.4	15.0	20.3	7.7	12.9	18.2	7.5	12.6	18.0	2.7	6.3	12.0	3.8	8.0	14.5
2009	10.8	15.4	21.2	7.5	12.8	19.0	7.4	12.2	18.5	3.4	7.6	13.3	4.1	8.9	15.2
2010	10.5	14.9	20.1	7.5	12.1	17.8	7.4	12.0	17.4	2.9	6.9	12.5	3.8	8.4	14.3
2011	10.6	14.9	20.4	7.5	12.3	18.3	7.4	11.8	17.8	3.2	7.1	12.3	4.2	8.2	13.9
2012	10.1	14.3	20.2	7.5	12.0	18.0	7.5	11.7	17.7	3.0	6.2	11.5	3.7	7.4	13.2
2013	10.1	14.3	20.1	7.5	12.0	18.1	7.2	11.5	17.6	3.0	6.6	11.9	3.9	7.8	13.8
2014	10.0	13.7	19.0	6.9	11.3	17.2	6.5	10.8	16.4	3.6	7.6	12.9	4.6	8.4	14.4
1인 가구 포함															
2006	11.4	16.1	21.8	8.9	13.8	20.2	8.7	13.4	19.6	3.8	7.6	13.4	4.7	8.8	15.5
2007	12.0	16.7	22.5	9.4	14.6	20.6	8.8	14.1	20.0	4.1	8.1	14.1	5.0	9.4	16.1
2008	12.2	16.7	22.1	9.4	14.5	20.0	9.0	14.2	19.6	3.8	7.8	13.5	4.9	9.4	15.7
2009	13.0	17.3	23.0	9.4	14.6	20.8	9.2	14.1	20.2	4.7	9.0	14.9	5.4	10.5	16.6
2010	12.7	17.0	21.8	9.4	14.0	19.7	9.3	13.8	19.3	4.4	8.4	14.2	5.1	9.9	16.0
2011	12.8	17.0	22.4	9.3	14.1	19.9	9.1	13.8	19.3	4.3	8.6	13.9	5.4	9.7	15.3
2012	12.2	16.3	21.6	9.6	14.3	19.8	9.3	13.7	19.2	4.2	7.9	13.3	5.0	9.1	15.0
2013	12.7	16.7	22.2	9.7	14.1	19.8	9.3	13.4	19.3	4.4	8.3	13.7	5.4	9.6	15.5
2014	13.0	16.7	21.6	9.4	13.8	18.9	8.9	13.3	18.7	5.0	9.4	14.8	6.1	10.6	16.5

주: 농어가 제외

자료: 통계청, 「가계동향조사」, 원자료, 각 연도

〈표 2-18〉 중위소득·지출 기준 빈곤율(도시근로자기준)

(단위: %)

구분	소득									지출					
	시장소득			경상소득			가처분소득			소비지출			가계지출		
	중위 40%	중위 50%	중위 60%	중위 40%	중위 50%	중위 60%	중위 40%	중위 50%	중위 60%	중위 40%	중위 50%	중위 60%	중위 40%	중위 50%	중위 60%
<b>1인 가구 제외</b>															
2000	3.4	8.0	14.5	3.1	7.4	14.2	3.0	7.1	13.1	0.9	3.6	9.3	1.4	5.8	11.3
2001	4.1	8.3	15.0	3.5	7.7	14.3	3.0	7.4	13.8	0.8	3.3	8.5	1.3	4.6	11.1
2002	3.5	7.8	14.4	2.9	7.3	13.9	2.9	7.1	13.1	0.8	3.5	8.5	1.4	4.6	10.5
2003	4.6	9.9	15.6	4.2	9.2	15.2	3.9	8.2	14.7	0.8	3.1	7.7	1.5	4.2	9.7
2004	5.6	10.6	16.9	5.0	9.9	16.5	4.4	9.3	15.7	1.1	3.2	8.0	1.8	4.9	10.9
2005	6.1	10.4	17.3	5.2	9.8	16.7	4.9	9.2	16.4	1.5	3.9	9.2	1.9	5.5	11.6
2006	6.0	11.0	17.5	4.8	10.0	16.5	4.4	9.2	15.5	1.5	4.4	10.8	2.0	6.2	13.2
2007	6.4	11.8	18.3	5.1	10.1	17.3	4.3	9.1	15.9	1.7	5.6	11.2	2.5	7.2	13.7
2008	6.8	11.3	17.7	5.2	10.1	16.6	4.4	9.2	15.2	1.3	4.8	11.2	2.8	7.1	13.8
2009	6.5	11.9	17.8	5.1	10.3	16.6	4.4	9.7	15.9	2.3	6.2	11.9	3.3	7.2	13.6
2010	6.4	10.9	16.9	4.3	9.1	15.5	4.0	8.4	14.4	1.9	5.3	10.8	2.6	7.3	13.2
2011	6.2	10.7	17.1	4.2	9.1	15.3	3.8	8.4	14.7	1.8	4.8	9.9	2.6	6.0	12.2
2012	5.8	10.1	17.4	4.0	8.1	15.2	3.7	7.8	14.2	1.3	4.1	9.0	2.1	5.3	11.8
2013	5.6	10.3	16.6	4.2	8.8	15.7	3.9	8.5	14.4	1.7	4.4	9.7	2.4	5.8	11.6
2014	4.7	9.1	16.1	3.4	7.9	14.7	2.8	7.5	13.7	2.0	5.6	11.1	2.9	6.9	13.6
<b>1인 가구 포함</b>															
2006	6.2	11.1	17.6	5.0	10.2	16.8	4.7	9.3	15.8	1.8	5.0	11.0	2.3	6.7	14.0
2007	6.7	12.2	18.6	5.3	10.6	17.7	4.6	9.6	16.3	1.9	5.9	11.7	2.8	7.6	14.1
2008	7.1	11.8	18.2	5.6	10.4	17.1	4.8	9.5	15.8	1.7	5.2	11.4	3.1	7.7	14.4
2009	6.9	12.2	18.4	5.4	10.8	17.1	4.9	10.2	16.4	2.8	6.6	12.1	3.7	7.9	14.0
2010	6.9	11.5	17.3	4.9	9.8	16.0	4.6	9.1	15.0	2.2	6.1	11.8	3.2	8.0	13.9
2011	6.7	11.2	17.8	4.7	9.7	16.0	4.3	8.8	15.0	2.4	5.5	10.4	3.1	6.7	13.0
2012	6.4	10.8	18.3	4.5	8.7	15.7	4.2	8.3	15.0	1.8	4.8	9.8	2.6	6.1	12.6
2013	6.4	11.2	17.6	4.7	9.4	16.1	4.3	8.7	14.9	2.2	5.1	10.7	3.0	6.8	12.3
2014	5.6	10.0	16.7	4.1	8.3	15.1	3.4	7.8	14.1	2.6	6.4	11.6	3.6	7.7	13.9

자료: 통계청, 「가계동향조사」, 원자료, 각 연도

〈표 2-19〉 중위소득·지출 기준 가구빈곤율(전가구기준)

(단위: %)

구분	소득									지출					
	시장소득			경상소득			가처분소득			소비지출			가계지출		
	중위 40%	중위 50%	중위 60%	중위 40%	중위 50%	중위 60%	중위 40%	중위 50%	중위 60%	중위 40%	중위 50%	중위 60%	중위 40%	중위 50%	중위 60%
1인 가구 제외															
2003	10.1	14.9	20.7	8.3	12.9	19.4	8.0	12.5	19.1	2.5	5.6	11.2	3.2	6.8	12.4
2004	10.5	15.4	21.2	8.4	13.4	19.8	8.2	13.1	19.2	2.8	6.1	11.6	3.6	7.4	13.8
2005	11.1	16.2	21.7	8.6	14.1	20.0	8.6	13.8	19.6	3.3	7.1	12.6	4.2	8.3	14.4
2006	11.8	16.7	22.4	9.1	14.2	20.5	8.9	13.7	20.0	3.7	7.6	13.6	4.6	8.8	15.6
2007	12.5	17.1	22.9	9.5	14.6	20.8	9.0	14.2	20.1	4.1	7.9	14.1	4.9	9.4	16.2
2008	12.3	16.9	22.0	9.3	14.4	19.9	9.0	14.2	19.6	3.5	7.5	13.4	4.6	9.1	15.6
2009	13.1	17.5	23.5	9.3	14.5	20.9	9.0	14.1	20.4	4.1	8.8	14.7	4.9	10.3	16.7
2010	12.6	17.3	22.4	9.1	14.1	20.1	8.9	13.8	19.6	3.7	8.0	14.2	4.6	9.5	15.9
2011	13.0	17.4	22.9	9.2	14.1	20.1	9.0	13.7	19.5	4.0	8.5	13.9	5.0	9.4	15.2
2012	12.4	16.7	22.3	9.3	14.0	20.1	9.1	13.6	19.6	3.9	7.7	13.4	4.7	8.8	15.1
2013	12.9	17.0	22.7	9.4	14.3	20.2	9.1	13.4	19.6	3.8	8.0	13.4	4.9	9.3	15.3
2014	12.7	16.5	21.8	8.6	13.3	19.0	8.2	12.8	18.4	4.4	8.8	14.4	5.5	10.1	16.2
1인 가구 포함															
2006	15.0	19.9	25.0	11.9	16.9	22.9	11.4	16.3	22.3	5.9	10.6	16.3	7.1	11.8	18.5
2007	15.7	20.3	26.1	12.3	17.7	23.6	12.0	17.2	23.1	6.0	10.6	17.1	7.4	12.0	18.9
2008	16.4	21.2	26.4	12.7	18.1	23.9	12.3	17.8	23.5	5.8	10.9	16.9	7.0	12.2	18.4
2009	17.5	22.0	27.1	13.7	18.9	24.6	13.3	18.4	24.1	7.2	12.1	18.5	8.1	14.0	19.6
2010	18.4	22.7	27.5	14.0	18.9	24.4	13.7	18.3	24.2	6.9	12.1	18.5	7.7	13.2	19.9
2011	18.0	22.5	27.1	13.8	18.8	24.4	13.7	18.3	23.9	6.6	11.7	17.7	7.5	12.8	18.6
2012	17.8	22.2	26.9	13.9	18.9	23.9	13.7	18.5	23.5	6.5	11.3	16.9	7.7	12.6	18.8
2013	18.8	22.6	27.4	14.6	18.9	24.2	14.3	18.5	23.8	7.1	11.6	17.5	8.0	13.4	19.4
2014	19.3	23.1	27.4	14.4	18.9	24.4	13.7	18.2	23.8	7.2	12.7	18.9	8.6	14.4	20.5

주: 농어가 제외

자료: 통계청, 「가계동향조사」, 원자료, 각 연도

〈표 2-20〉 중위소득·지출 기준 가구빈곤율(도시근로자기준)

(단위: %)

구분	소득									지출					
	시장소득			경상소득			가처분소득			소비지출			가계지출		
	중위 40%	중위 50%	중위 60%	중위 40%	중위 50%	중위 60%	중위 40%	중위 50%	중위 60%	중위 40%	중위 50%	중위 60%	중위 40%	중위 50%	중위 60%
1인 가구 제외															
2000	3.7	8.4	14.8	3.3	7.9	14.8	3.2	7.5	13.6	1.0	3.9	9.8	1.5	5.9	11.6
2001	4.3	8.8	15.6	3.8	8.2	14.8	3.2	7.9	14.3	0.9	3.7	9.2	1.4	5.0	11.9
2002	3.8	8.5	15.2	3.2	8.1	14.6	3.1	7.8	14.1	1.1	3.8	8.6	1.6	4.9	10.8
2003	5.1	10.6	16.2	4.6	9.9	15.8	4.3	9.0	15.2	0.9	3.2	7.8	1.5	4.4	9.8
2004	6.0	11.0	17.5	5.4	10.2	17.0	4.8	9.6	16.2	1.3	3.4	8.4	1.9	5.1	11.4
2005	6.4	10.9	17.9	5.6	10.3	17.3	5.2	9.6	17.0	1.6	4.3	9.6	2.1	6.0	12.0
2006	6.4	11.5	17.9	5.2	10.4	17.0	4.9	9.8	16.2	1.7	5.1	11.1	2.2	6.7	13.9
2007	6.8	12.5	19.1	5.4	10.8	18.2	4.7	9.8	16.9	1.9	5.8	11.7	2.9	7.5	14.3
2008	7.0	11.7	18.2	5.4	10.4	17.2	4.6	9.4	15.9	1.6	5.1	11.5	2.8	7.5	14.2
2009	7.1	12.5	18.8	5.6	10.8	17.4	5.0	10.4	16.7	2.7	6.7	12.5	3.8	8.2	14.6
2010	7.0	11.8	17.6	4.8	9.8	16.3	4.5	9.3	15.4	2.1	6.0	11.8	3.1	7.8	13.9
2011	7.4	12.1	18.6	5.1	10.2	16.6	4.6	9.3	15.7	2.3	5.7	10.6	3.1	6.7	13.2
2012	6.8	11.5	18.9	4.7	9.1	16.4	4.4	8.7	15.5	1.6	4.9	10.2	2.5	6.2	13.0
2013	6.8	11.8	18.1	5.0	10.0	16.7	4.7	9.4	15.6	1.9	5.3	10.9	2.9	6.7	12.6
2014	5.9	10.7	17.4	4.2	9.0	15.7	3.5	8.5	14.6	2.4	6.5	11.8	3.6	7.8	14.3
1인 가구 포함															
2006	7.1	12.2	18.6	5.8	10.9	17.6	5.3	10.0	16.7	2.4	6.3	12.2	3.2	7.4	14.8
2007	7.6	13.3	19.6	6.3	12.0	19.0	5.6	11.1	17.9	2.3	6.7	13.0	3.3	8.2	15.4
2008	7.8	12.7	19.0	6.2	11.4	18.4	5.4	10.3	17.0	2.3	6.4	12.6	3.6	9.0	15.5
2009	8.2	14.0	20.1	6.5	12.4	18.5	6.2	11.7	18.1	3.7	7.7	13.6	4.7	9.6	15.7
2010	8.9	13.6	19.5	6.5	11.5	17.6	5.7	11.1	17.1	3.3	8.0	14.2	4.0	9.1	15.4
2011	8.6	13.6	20.2	6.0	11.6	17.8	5.6	10.6	16.9	3.3	7.2	12.6	4.4	8.5	14.7
2012	8.5	12.8	20.1	6.2	11.0	18.2	5.8	10.2	17.0	2.8	6.7	12.8	3.6	8.2	15.0
2013	8.7	13.4	20.1	6.6	11.7	17.8	6.1	10.8	17.4	3.5	7.0	12.3	4.3	8.7	14.9
2014	8.1	12.7	19.2	5.9	10.6	17.1	5.1	9.9	16.0	4.2	8.8	13.7	5.2	10.0	15.7

자료: 통계청, 「가계동향조사」, 원자료, 각 연도



〈표 2-21〉 중위소득·지출 기준 소득갭비율(전가구기준)

(단위: %)

구분	소득									지출					
	시장소득			경상소득			가처분소득			소비지출			가계지출		
	중위 40%	중위 50%	중위 60%	중위 40%	중위 50%	중위 60%	중위 40%	중위 50%	중위 60%	중위 40%	중위 50%	중위 60%	중위 40%	중위 50%	중위 60%
1인 가구 제외															
2003	42.0	37.5	35.9	33.2	31.6	30.4	34.1	32.1	30.6	18.2	19.8	19.7	19.7	20.7	21.3
2004	40.6	37.1	35.6	31.8	30.9	30.2	32.6	31.4	30.6	20.2	20.4	20.2	21.0	21.7	21.2
2005	43.1	38.9	37.7	34.2	32.0	31.8	35.4	32.2	32.1	20.1	20.4	21.3	21.5	21.8	21.9
2006	43.0	40.2	38.0	33.1	32.1	31.5	34.4	33.1	31.4	24.8	23.1	22.6	24.5	23.4	23.0
2007	43.4	40.3	38.4	33.3	32.4	32.2	34.4	32.9	32.2	22.1	22.2	22.9	24.3	23.6	24.0
2008	45.6	42.0	40.4	34.2	32.3	33.4	3.1	3.2	3.2	20.4	20.7	21.8	21.5	22.5	23.1
2009	47.0	43.1	40.6	36.6	32.9	32.4	31.6	31.9	31.4	20.1	20.9	22.8	22.0	23.1	24.3
2010	48.5	44.3	41.9	35.9	33.6	33.0	37.2	34.0	33.4	20.9	20.8	22.2	20.9	21.8	23.8
2011	48.1	44.6	41.5	36.1	33.7	32.7	36.9	34.7	33.0	21.8	21.8	23.1	22.3	23.8	24.6
2012	48.5	44.4	40.1	35.6	34.0	32.5	35.7	34.6	32.6	22.6	22.8	22.8	24.4	24.1	24.0
2013	49.3	44.8	40.9	35.9	33.9	32.6	36.2	34.3	32.2	22.1	22.0	22.9	23.2	24.3	24.4
2014	51.2	46.8	42.5	35.9	33.4	31.8	36.3	33.3	32.0	21.3	22.3	23.9	21.7	24.8	25.3
1인 가구 포함															
2006	45.3	42.6	40.6	34.8	34.1	33.4	35.4	34.5	33.5	26.1	25.1	24.8	26.2	26.0	25.4
2007	45.3	43.0	41.0	34.5	33.9	33.9	36.1	34.3	34.2	23.1	24.2	24.6	25.4	26.0	26.0
2008	47.5	44.7	42.9	34.9	34.2	35.1	36.3	34.5	35.1	21.4	22.4	23.9	23.4	25.0	25.6
2009	50.1	47.3	44.3	38.7	36.4	35.4	39.1	36.8	35.3	24.2	24.9	25.8	25.9	26.0	27.1
2010	52.3	48.7	46.4	39.2	37.6	36.5	40.2	37.9	37.0	24.8	25.2	25.6	25.7	25.7	26.7
2011	52.6	49.1	45.6	40.1	37.7	36.4	40.9	38.3	36.9	25.2	24.7	26.1	25.2	26.6	27.4
2012	52.9	49.2	45.5	38.7	37.2	36.3	39.2	38.2	36.8	24.8	25.5	25.7	26.4	26.8	26.6
2013	53.6	50.1	45.8	39.3	38.3	36.8	39.4	38.7	36.4	24.7	25.4	26.2	25.9	27.3	27.4
2014	55.9	52.4	48.3	39.4	37.9	37.3	39.7	37.7	36.5	24.0	25.3	26.8	24.7	27.1	28.1

주: 농어가 제외  
 자료: 통계청, 「가계동향조사」, 원자료, 각 연도

〈표 2-22〉 중위소득·지출 기준 소득갭비율(도시근로자기준)

(단위: %)

구분	소득									지출					
	시장소득			경상소득			가처분소득			소비지출			가계지출		
	중위 40%	중위 50%	중위 60%	중위 40%	중위 50%	중위 60%	중위 40%	중위 50%	중위 60%	중위 40%	중위 50%	중위 60%	중위 40%	중위 50%	중위 60%
1인 가구 제외															
2000	21.6	22.0	22.6	19.0	20.8	21.4	18.5	20.3	21.7	12.8	14.1	16.0	14.9	14.1	18.1
2001	18.4	21.8	22.7	15.4	20.0	21.5	17.3	19.4	21.1	12.2	13.2	15.5	12.3	14.8	16.2
2002	21.1	21.6	22.4	19.7	19.5	21.1	19.2	18.9	21.3	17.5	14.8	16.2	14.7	15.7	17.4
2003	25.7	23.9	26.3	23.3	22.2	24.7	23.5	23.0	23.8	14.9	13.8	15.6	14.6	17.1	17.5
2004	25.8	26.1	27.3	23.0	24.1	25.3	25.3	24.2	25.1	11.0	16.0	16.7	13.1	16.4	18.1
2005	26.9	28.6	27.6	22.2	24.9	25.4	21.9	24.7	24.1	12.6	16.6	16.9	16.9	17.4	19.1
2006	26.9	26.8	27.6	23.5	23.4	25.2	23.4	22.9	24.4	15.1	16.5	16.4	17.3	16.4	18.7
2007	27.4	26.8	28.2	23.2	24.2	25.0	24.8	24.2	24.6	14.4	14.9	18.6	15.9	16.9	20.1
2008	29.1	29.8	29.2	24.2	25.1	25.7	26.6	25.0	25.8	16.4	15.9	17.0	14.1	17.7	19.7
2009	27.6	27.2	28.8	23.4	23.7	25.6	25.3	23.2	25.1	17.6	18.4	20.3	17.1	20.8	21.7
2010	27.7	29.1	29.2	22.8	23.3	24.3	22.6	23.3	24.3	16.2	17.2	19.2	16.6	17.7	20.9
2011	27.8	28.2	28.3	23.9	23.1	24.4	24.5	23.2	23.7	17.8	18.6	19.3	18.8	20.4	20.5
2012	27.7	27.9	26.3	24.0	24.1	23.1	24.2	23.1	23.2	21.4	17.4	18.4	20.1	19.5	18.9
2013	29.1	27.8	27.8	22.8	23.3	23.6	23.1	22.1	23.7	17.5	18.7	19.2	17.8	18.9	20.1
2014	32.6	29.0	26.5	22.7	21.6	22.3	25.4	20.6	22.0	18.1	18.3	19.6	18.6	20.2	20.5
1인 가구 포함															
2006	27.5	27.8	28.2	24.5	24.0	25.4	24.4	23.9	24.9	16.2	17.6	17.8	19.0	17.6	19.4
2007	28.2	27.6	29.0	24.5	24.8	25.6	25.3	24.6	25.2	15.4	15.5	18.9	16.6	17.7	20.8
2008	29.5	30.0	29.7	24.8	26.0	26.2	26.9	25.8	26.3	15.9	17.0	18.3	15.3	18.3	20.3
2009	29.0	28.5	29.6	24.8	24.7	26.6	25.7	24.1	25.9	19.4	20.0	21.8	19.5	21.7	22.9
2010	29.9	30.8	30.9	24.6	24.4	25.7	24.4	24.6	25.8	21.5	19.7	20.9	19.7	19.6	22.4
2011	29.8	30.2	29.4	25.4	24.2	25.4	25.8	24.5	25.0	18.6	19.9	21.1	20.4	21.9	21.5
2012	29.3	29.4	27.3	25.8	25.9	24.6	26.4	25.3	24.3	21.6	18.9	19.9	21.1	20.9	20.6
2013	31.4	29.5	29.2	25.9	25.4	25.3	26.1	24.8	25.3	19.8	21.0	20.3	19.4	20.3	21.9
2014	34.4	30.9	28.4	26.0	24.6	24.1	28.4	24.0	24.0	20.0	20.0	21.7	19.3	21.7	22.5

자료: 통계청, 「가계동향조사」, 원자료, 각 연도

〈표 2-23〉 중위소득·지출 기준 빈곤갭비율(전가구기준)

(단위: %)

구분	소득									지출					
	시장소득			경상소득			가처분소득			소비지출			가계지출		
	중위 40%	중위 50%	중위 60%	중위 40%	중위 50%	중위 60%	중위 40%	중위 50%	중위 60%	중위 40%	중위 50%	중위 60%	중위 40%	중위 50%	중위 60%
1인 가구 제외															
2003	3.5	4.9	6.7	2.3	3.6	5.5	2.3	3.6	5.4	0.4	0.9	1.9	0.5	1.2	2.4
2004	3.6	5.1	7.1	2.3	3.7	5.6	2.3	3.7	5.5	0.4	1.1	2.2	0.6	1.4	2.7
2005	4.1	5.7	7.6	2.6	4.1	6.0	2.5	4.0	5.9	0.5	1.2	2.4	0.7	1.6	3.0
2006	4.3	5.9	7.9	2.6	4.1	6.1	2.6	4.0	5.9	0.7	1.5	2.8	0.9	1.8	3.3
2007	4.6	6.3	8.3	2.7	4.2	6.2	2.7	4.1	6.0	0.7	1.5	2.9	1.0	2.0	3.6
2008	4.7	6.3	8.2	2.6	4.2	6.1	2.7	4.1	6.0	0.6	1.3	2.6	0.8	1.8	3.4
2009	5.1	6.6	8.6	2.8	4.2	6.2	2.8	4.2	6.0	0.7	1.6	3.0	0.9	2.1	3.7
2010	5.1	6.6	8.4	2.7	4.1	5.9	2.7	4.1	5.8	0.6	1.4	2.8	0.8	1.8	3.4
2011	5.1	6.6	8.5	2.7	4.1	6.0	2.7	4.1	5.8	0.7	1.5	2.9	0.9	2.0	3.4
2012	4.9	6.3	8.1	2.7	4.1	5.9	2.7	4.0	5.8	0.7	1.4	2.6	0.9	1.8	3.2
2013	5.0	6.4	8.2	2.7	4.1	5.9	2.6	3.9	5.7	0.7	1.5	2.7	0.9	1.9	3.4
2014	5.1	6.4	8.1	2.5	3.8	5.5	2.4	3.6	5.2	0.8	1.7	3.1	1.0	2.1	3.6
1인 가구 포함															
2006	5.2	6.9	8.9	3.1	4.7	6.7	3.1	4.6	6.6	1.0	1.9	3.3	1.2	2.3	3.9
2007	5.4	7.2	9.2	3.2	4.9	7.0	3.2	4.8	6.8	1.0	2.0	3.5	1.3	2.5	4.2
2008	5.8	7.5	9.5	3.3	5.0	7.0	3.3	4.9	6.9	0.8	1.8	3.2	1.2	2.3	4.0
2009	6.5	8.2	10.2	3.6	5.3	7.4	3.6	5.2	7.2	1.1	2.2	3.8	1.4	2.7	4.5
2010	6.7	8.3	10.1	3.7	5.3	7.2	3.7	5.2	7.1	1.1	2.1	3.6	1.3	2.5	4.3
2011	6.7	8.3	10.2	3.7	5.3	7.3	3.7	5.3	7.1	1.1	2.1	3.6	1.4	2.6	4.2
2012	6.5	8.0	9.8	3.7	5.3	7.2	3.7	5.2	7.0	1.0	2.0	3.4	1.3	2.4	4.0
2013	6.8	8.4	10.2	3.8	5.4	7.3	3.7	5.2	7.0	1.1	2.1	3.6	1.4	2.6	4.2
2014	7.2	8.7	10.4	3.7	5.2	7.1	3.5	5.0	6.8	1.2	2.4	4.0	1.5	2.9	4.6

주: 농어가 제외  
 자료: 통계청, 「가계동향조사」, 원자료, 각 연도

〈표 2-24〉 중위소득·지출 기준 빈곤갭비율(도시근로자기준)

(단위: %)

구분	소득									지출					
	시장소득			경상소득			가처분소득			소비지출			가계지출		
	중위 40%	중위 50%	중위 60%	중위 40%	중위 50%	중위 60%	중위 40%	중위 50%	중위 60%	중위 40%	중위 50%	중위 60%	중위 40%	중위 50%	중위 60%
1인 가구 제외															
2000	0.7	1.7	3.3	0.6	1.5	3.0	0.6	1.4	2.8	0.1	0.5	1.5	0.2	0.8	2.1
2001	0.8	1.8	3.4	0.5	1.5	3.1	0.5	1.4	2.9	0.1	0.4	1.3	0.2	0.7	1.8
2002	0.7	1.7	3.2	0.6	1.4	2.9	0.6	1.3	2.8	0.1	0.5	1.4	0.2	0.7	1.8
2003	1.2	2.4	4.1	1.0	2.1	3.8	0.9	1.9	3.5	0.1	0.4	1.2	0.2	0.7	1.7
2004	1.4	2.8	4.6	1.2	2.4	4.2	1.1	2.2	3.9	0.1	0.5	1.3	0.2	0.8	2.0
2005	1.6	3.0	4.8	1.2	2.4	4.2	1.1	2.3	3.9	0.2	0.6	1.6	0.3	1.0	2.2
2006	1.6	2.9	4.8	1.1	2.3	4.2	1.0	2.1	3.8	0.2	0.7	1.8	0.3	1.0	2.5
2007	1.8	3.2	5.2	1.2	2.4	4.3	1.1	2.2	3.9	0.2	0.8	2.1	0.4	1.2	2.8
2008	2.0	3.4	5.2	1.3	2.5	4.3	1.2	2.3	3.9	0.2	0.8	1.9	0.4	1.3	2.7
2009	1.8	3.2	5.1	1.2	2.4	4.2	1.1	2.2	4.0	0.4	1.1	2.4	0.6	1.5	2.9
2010	1.8	3.2	4.9	1.0	2.1	3.8	0.9	1.9	3.5	0.3	0.9	2.1	0.4	1.3	2.8
2011	1.7	3.0	4.8	1.0	2.1	3.7	0.9	1.9	3.5	0.3	0.9	1.9	0.5	1.2	2.5
2012	1.6	2.8	4.6	1.0	2.0	3.5	0.9	1.8	3.3	0.3	0.7	1.7	0.4	1.0	2.2
2013	1.6	2.9	4.6	1.0	2.1	3.7	0.9	1.9	3.4	0.3	0.8	1.9	0.4	1.1	2.3
2014	1.5	2.6	4.3	0.8	1.7	3.3	0.7	1.6	3.0	0.4	1.0	2.2	0.5	1.4	2.8
1인 가구 포함															
2006	1.7	3.1	5.0	1.2	2.4	4.3	1.1	2.2	3.9	0.3	0.9	2.0	0.4	1.2	2.7
2007	1.9	3.4	5.4	1.3	2.6	4.5	1.2	2.4	4.1	0.3	0.9	2.2	0.5	1.3	2.9
2008	2.1	3.5	5.4	1.4	2.7	4.5	1.3	2.5	4.1	0.3	0.9	2.1	0.5	1.4	2.9
2009	2.0	3.5	5.4	1.3	2.7	4.5	1.2	2.5	4.2	0.5	1.3	2.6	0.7	1.7	3.2
2010	2.1	3.5	5.3	1.2	2.4	4.1	1.1	2.2	3.9	0.5	1.2	2.5	0.6	1.6	3.1
2011	2.0	3.4	5.2	1.2	2.3	4.1	1.1	2.2	3.7	0.4	1.1	2.2	0.6	1.5	2.8
2012	1.9	3.2	5.0	1.2	2.2	3.9	1.1	2.1	3.6	0.4	0.9	1.9	0.5	1.3	2.6
2013	2.0	3.3	5.1	1.2	2.4	4.1	1.1	2.2	3.8	0.4	1.1	2.2	0.6	1.4	2.7
2014	1.9	3.1	4.8	1.1	2.0	3.6	1.0	1.9	3.4	0.5	1.3	2.5	0.7	1.7	3.1

자료: 통계청, 「가계동향조사」, 원자료, 각 연도

〈표 2-25〉 중위소득·지출 50~150% 분포(전가구기준)

(단위: %)

구분	소득			지출	
	시장소득	경상소득	가처분소득	소비지출	가계지출
1인 가구 제외					
2003	67.6	69.9	70.7	80.9	77.5
2004	65.5	67.9	69.1	80.0	76.5
2005	65.2	67.8	68.5	77.9	74.7
2006	63.5	66.2	68.0	77.0	72.8
2007	62.7	65.7	67.2	76.2	72.6
2008	62.1	65.2	66.6	77.0	73.5
2009	62.5	66.2	67.8	74.8	72.5
2010	63.6	67.2	68.5	76.0	73.2
2011	64.1	67.9	69.0	77.9	75.0
2012	65.4	68.7	69.9	78.9	75.6
2013	65.7	69.0	69.9	77.3	75.2
2014	65.7	69.3	70.0	76.9	73.7
1인 가구 포함					
2006	61.7	64.4	66.2	75.3	71.5
2007	60.6	63.5	65.0	74.5	71.0
2008	59.9	62.9	64.8	75.0	71.7
2009	59.9	64.0	65.1	73.1	70.0
2010	60.9	64.6	66.1	74.1	70.8
2011	61.8	65.3	66.5	76.0	73.0
2012	62.1	65.4	66.9	76.8	73.3
2013	62.1	65.9	67.1	74.9	72.2
2014	62.2	66.0	66.9	74.1	70.8

주: 농어가 제외  
 자료: 통계청, 「가계동향조사」, 원자료, 각 연도

〈표 2-26〉 중위소득지출 50~150% 분포(도시근로자기준)

(단위: %)

구분	소득			지출	
	시장소득	경상소득	가처분소득	소비지출	가계지출
1인 가구 제외					
2003	72.3	73.0	75.3	83.0	79.0
2004	70.1	71.2	72.7	82.1	77.8
2005	69.7	70.8	72.6	80.2	75.9
2006	69.4	71.0	72.6	79.9	75.1
2007	67.8	70.0	71.4	78.5	73.4
2008	68.1	69.9	71.2	80.5	75.5
2009	67.3	69.5	71.2	76.7	73.5
2010	68.9	70.7	72.8	77.8	74.3
2011	69.0	71.2	72.9	81.2	77.9
2012	70.0	72.6	74.6	81.1	77.5
2013	71.3	73.4	74.6	80.2	76.3
2014	71.2	73.3	74.3	78.4	75.0
1인 가구 포함					
2006	69.1	70.5	72.2	79.2	74.5
2007	67.1	69.4	70.9	77.7	73.1
2008	67.5	69.2	70.7	80.1	74.9
2009	66.9	68.8	70.4	76.1	72.7
2010	67.9	69.7	72.1	77.0	73.3
2011	68.3	70.4	72.3	80.2	76.7
2012	69.2	71.6	73.7	80.1	76.2
2013	70.2	72.5	74.0	78.9	75.3
2014	70.1	72.1	73.9	77.3	73.7

자료: 통계청, 「가계동향조사」, 원자료, 각 연도

〈표 2-27〉 중위소득-지출 50~150% 가구 분포(전가구기준)

(단위: %)

구분	소득			지출	
	시장소득	경상소득	가처분소득	소비지출	가계지출
1인 가구 제외					
2003	64.9	67.4	68.2	79.3	75.3
2004	62.9	65.5	67.0	78.5	74.9
2005	62.0	65.2	66.1	76.2	72.5
2006	60.5	63.6	65.3	74.7	70.9
2007	59.5	63.0	64.2	74.3	70.6
2008	59.1	62.5	64.4	74.8	71.4
2009	59.2	63.7	65.0	73.0	69.9
2010	60.1	64.3	65.5	74.1	70.8
2011	60.9	64.9	65.9	75.4	72.5
2012	61.6	65.8	66.8	76.7	73.1
2013	61.8	66.0	67.3	75.1	72.2
2014	61.7	66.2	67.0	74.1	70.6
1인 가구 포함					
2006	55.5	59.4	60.9	70.7	67.0
2007	54.7	58.1	59.5	70.2	66.6
2008	53.3	57.2	58.8	70.4	65.9
2009	52.4	56.8	58.1	68.4	63.7
2010	53.3	58.4	59.6	68.9	66.1
2011	54.4	59.0	60.5	70.7	66.6
2012	53.6	57.9	59.3	70.6	67.5
2013	53.2	58.2	59.6	69.4	65.7
2014	52.0	57.8	59.2	68.2	64.4

주: 농어가 제외  
 자료: 통계청, 「가계동향조사」, 원자료, 각 연도

〈표 2-28〉 중위소득지출 50~150% 가구 분포(도시근로자기준)

(단위: %)

구분	소득			지출	
	시장소득	경상소득	가처분소득	소비지출	가계지출
1인 가구 제외					
2003	71.0	71.9	74.1	82.6	78.2
2004	69.2	70.2	71.7	81.6	77.4
2005	68.5	69.6	71.5	79.4	74.8
2006	68.0	69.4	71.3	78.4	73.8
2007	65.9	68.3	69.9	77.0	72.4
2008	67.0	69.0	70.3	79.5	74.2
2009	66.1	68.3	69.7	75.8	72.2
2010	67.0	69.2	71.1	76.7	72.9
2011	66.8	69.1	71.2	78.9	75.7
2012	68.1	70.8	72.9	79.6	75.6
2013	68.7	71.6	72.9	78.3	74.8
2014	68.6	71.4	72.3	76.6	72.9
1인 가구 포함					
2006	66.6	68.0	70.4	76.7	72.2
2007	64.7	66.5	68.5	75.7	71.1
2008	64.8	67.0	69.1	77.5	72.1
2009	63.7	66.0	67.9	73.5	70.0
2010	64.4	67.0	69.0	74.3	70.4
2011	64.7	67.2	69.7	77.0	73.1
2012	65.9	68.6	70.6	77.1	72.9
2013	66.3	68.8	71.0	74.7	71.8
2014	66.0	68.8	70.0	73.9	70.3

자료: 통계청, 「가계동향조사」, 원자료, 각 연도



# 제 3 장

## 인구 유형별 빈곤

제1절 여성가구주가구

제2절 아동

제3절 노인

제4절 취업자

제5절 한부모가구

제6절 1인가구



# 3

## 인구 유형별 빈곤 <<

### 제1절 여성가구주가구

□ 여성가구주가구 빈곤율의 구성과 특성

구분		특성
기준빈곤선	정부발표 최저생계비	· 3년 주기 계속 공식적 빈곤선 · 1999년~2014년
	동일비율 최저생계비	· 계측년도 기준 동일비율 적용 · 1990년~2014년
	중위소득지출	· 40%, 50%, 60%
빈곤지수	빈곤율	· 여성가구주가구의 가구원 중 빈곤선 아래에 있는 가구원의 비율(개인기준)
대상, 주기	전가구	연간 · 2003년~2014년
	도시근로자가구	연간 · 2000년~2014년

## 1. 절대적 빈곤율

〈표 3-1〉 여성가구주가구 빈곤율(전가구기준, 정부발표 최저생계비)

(단위: %)

구분	소득			지출	
	시장소득	경상소득	가처분소득	소비지출	가계지출
1인 가구 제외					
2003	14.7	11.7	13.2	13.3	7.7
2004	15.8	11.6	13.0	13.1	7.7
2005	19.1	13.3	15.2	16.5	10.6
2006	20.0	14.9	16.2	18.8	11.0
2007	18.2	12.1	13.4	18.9	12.2
2008	19.8	13.6	14.2	18.4	12.0
2009	21.3	14.1	15.7	22.2	13.8
2010	20.1	12.4	14.5	18.4	11.8
2011	21.9	14.6	16.2	18.8	11.6
2012	17.6	12.4	13.6	17.0	9.5
2013	17.5	11.8	12.9	18.2	11.3
2014	17.3	11.2	12.1	21.1	12.6
1인 가구 포함					
2006	22.9	16.9	18.1	21.0	13.2
2007	21.6	14.7	16.0	20.9	14.1
2008	23.6	16.4	17.2	20.9	13.8
2009	27.1	18.5	19.8	26.2	17.2
2010	26.1	17.2	19.1	22.3	14.7
2011	27.8	19.1	20.8	22.5	13.8
2012	24.4	17.7	19.0	21.3	13.0
2013	26.1	18.5	19.8	23.4	15.5
2014	27.4	18.6	19.5	26.6	16.9

주: 농어가가구 제외  
 자료: 통계청, 「가계동향조사」, 원자료, 각 연도

〈표 3-2〉 여성가구주가구 빈곤율(도시근로자기준, 정부발표 최저생계비)

(단위: %)

구분	소득			지출	
	시장소득	경상소득	가처분소득	소비지출	가계지출
1인 가구 제외					
2000	10.0	8.3	9.7	16.0	8.1
2001	10.8	9.4	10.7	12.1	6.6
2002	7.6	6.1	7.6	10.5	6.4
2003	8.4	6.6	7.7	9.9	4.5
2004	11.4	8.8	10.4	11.4	5.9
2005	12.1	8.1	10.1	13.2	7.5
2006	13.3	9.5	10.8	15.4	7.6
2007	13.6	7.9	8.7	18.8	9.9
2008	13.2	8.4	8.8	13.3	8.4
2009	15.6	9.9	11.6	21.2	12.9
2010	16.1	8.6	10.9	17.8	10.2
2011	14.3	10.1	11.0	13.9	8.0
2012	11.9	7.6	9.2	14.7	6.7
2013	14.0	7.5	9.4	16.4	9.3
2014	11.7	6.0	6.6	19.9	11.5
1인 가구 포함					
2006	12.9	9.2	10.5	15.5	8.0
2007	13.2	7.5	8.4	18.0	9.5
2008	12.4	8.1	8.8	13.2	7.8
2009	15.2	9.7	11.1	21.3	13.4
2010	16.4	9.2	11.1	17.7	10.7
2011	14.5	9.8	10.7	15.5	8.3
2012	12.7	8.3	10.1	15.3	7.8
2013	15.0	9.1	10.7	18.0	10.3
2014	13.1	7.7	8.4	20.9	11.5

자료: 통계청, 「가계동향조사」, 원자료, 각 연도

〈표 3-3〉 여성가구주가구 빈곤율(전가구기준, 동일비율 최저생계비)

(단위: %)

구분	소득			지출	
	시장소득	경상소득	가처분소득	소비지출	가계지출
1인 가구 제외					
2003	15.8	12.4	14.1	15.8	8.7
2004	16.8	13.0	14.6	15.2	8.7
2005	19.4	14.0	15.4	16.7	11.0
2006	20.4	15.6	16.8	19.6	11.7
2007	18.9	13.0	14.2	19.8	13.2
2008	19.9	13.9	14.3	19.2	12.3
2009	21.3	14.1	15.8	22.2	14.1
2010	21.0	13.7	17.0	19.6	12.8
2011	22.5	15.2	16.7	19.6	12.5
2012	18.4	13.1	14.3	18.6	10.4
2013	18.3	12.7	13.9	19.4	12.4
2014	18.2	12.0	12.8	22.9	14.1
1인 가구 포함					
2006	23.3	17.6	18.8	21.8	14.0
2007	22.4	15.7	16.9	22.1	14.9
2008	23.8	16.8	17.4	21.6	14.2
2009	27.1	18.6	20.0	26.2	17.5
2010	27.1	18.5	21.2	23.6	16.1
2011	28.3	19.8	21.5	23.3	14.6
2012	25.1	18.6	19.7	23.1	13.9
2013	27.0	19.5	20.8	24.9	16.7
2014	28.2	19.5	20.4	28.6	18.5

주: 농어가가구 제외  
 자료: 통계청, 「가계동향조사」, 원자료, 각 연도

〈표 3-4〉 여성가구주가구 빈곤율(도시근로자기준, 동일비율 최저생계비)

(단위: %)

구분	소득			지출	
	시장소득	경상소득	가처분소득	소비지출	가계지출
<b>1인 가구 제외</b>					
2000	10.8	8.7	10.3	16.2	8.2
2001	11.7	10.1	10.9	14.0	7.3
2002	8.3	6.6	7.7	11.9	6.8
2003	9.0	7.3	8.1	12.6	5.5
2004	12.4	10.4	12.1	12.6	6.9
2005	12.5	8.5	10.1	13.4	7.7
2006	13.6	10.3	11.9	16.1	7.7
2007	14.2	8.8	9.3	19.1	10.6
2008	13.6	8.8	9.0	14.3	8.6
2009	15.6	9.9	11.9	21.3	13.5
2010	17.6	10.6	14.7	19.6	11.2
2011	14.9	10.3	11.7	14.8	8.5
2012	12.6	8.4	10.1	16.1	8.2
2013	14.6	8.5	10.2	18.1	10.5
2014	12.8	6.8	7.1	21.8	13.5
<b>1인 가구 포함</b>					
2006	13.3	10.0	11.5	16.2	8.2
2007	13.9	8.5	8.9	18.3	10.1
2008	12.7	8.4	8.9	14.1	8.0
2009	15.2	9.7	11.3	21.4	14.0
2010	17.8	10.9	14.3	19.6	11.7
2011	15.0	10.0	11.5	16.3	8.7
2012	13.4	9.1	10.9	17.0	9.0
2013	15.7	10.1	11.6	19.6	11.5
2014	14.0	8.4	8.9	22.9	13.7

자료: 통계청, 「가계동향조사」, 원자료, 각 연도

## 2. 상대적 빈곤율

〈표 3-5〉 여성가구주가구 빈곤율(중위소득·지출, 전가구기준)

(단위: %)

구분	소득									지출					
	시장소득			경상소득			가처분소득			소비지출			가계지출		
	중위 40%	중위 50%	중위 60%	중위 40%	중위 50%	중위 60%	중위 40%	중위 50%	중위 60%	중위 40%	중위 50%	중위 60%	중위 40%	중위 50%	중위 60%
1인 가구 제외															
2003	16.5	24.6	34.8	14.0	22.1	33.3	12.8	21.3	31.6	3.9	9.1	19.2	5.6	12.1	21.3
2004	17.8	26.6	36.1	14.3	23.5	34.2	13.6	21.9	32.4	3.9	9.9	19.6	5.8	13.8	23.8
2005	19.7	29.1	37.0	15.4	25.7	35.2	14.7	24.5	34.0	6.0	11.8	20.8	7.5	14.9	24.9
2006	21.1	29.7	37.5	17.8	26.6	35.4	16.4	24.8	33.6	6.7	13.9	23.9	8.6	16.3	29.2
2007	20.4	28.8	38.9	15.6	24.9	35.9	14.8	24.0	34.0	6.0	13.6	24.4	8.7	18.1	28.2
2008	20.6	28.3	36.9	15.2	24.9	34.9	14.7	23.6	33.1	5.3	12.7	23.0	7.9	17.2	28.9
2009	22.4	30.3	38.7	15.7	26.4	35.8	14.7	24.4	35.1	7.1	13.6	23.2	8.5	17.4	29.5
2010	21.7	29.0	38.1	15.9	26.4	36.4	15.0	26.0	34.9	6.3	13.7	23.3	8.4	18.3	28.2
2011	23.3	30.2	37.4	17.8	27.4	36.7	17.0	24.8	34.6	6.3	14.8	24.2	9.3	18.0	30.3
2012	20.3	27.7	35.8	15.6	24.4	33.8	15.2	23.4	32.7	5.4	12.0	22.1	7.9	15.5	25.4
2013	19.9	27.9	37.4	15.9	25.1	33.7	14.6	23.4	32.3	5.8	14.0	20.6	8.2	15.6	25.4
2014	18.7	26.1	34.8	14.2	24.3	31.6	12.8	21.7	30.3	6.6	14.7	23.4	9.2	17.1	27.3
1인 가구 포함															
2006	25.5	34.1	41.7	21.0	30.2	39.0	19.8	28.7	37.4	10.0	18.3	28.1	12.4	20.5	32.7
2007	25.2	33.4	42.2	20.4	30.1	40.2	18.8	28.5	38.0	9.8	17.7	28.9	12.4	21.8	32.4
2008	26.5	33.8	42.3	20.9	30.4	40.0	19.9	28.7	38.0	9.6	18.4	28.5	12.5	22.1	33.1
2009	29.5	36.7	44.4	22.9	32.6	41.3	21.2	30.8	40.3	12.4	20.0	30.1	14.0	23.6	34.1
2010	29.1	35.8	44.1	22.6	32.6	41.6	21.8	31.7	40.1	12.1	20.4	30.3	13.8	23.6	33.3
2011	30.2	37.0	44.1	23.8	33.3	42.3	22.9	31.3	40.2	11.1	20.5	30.1	13.9	23.3	34.0
2012	28.2	35.8	42.7	23.3	32.4	40.4	22.2	31.1	38.9	10.8	18.9	28.4	13.2	21.8	32.1
2013	30.1	37.2	45.3	24.9	33.5	41.6	23.1	31.6	39.4	12.6	21.4	28.8	15.0	23.6	33.1
2014	30.6	36.8	44.3	24.2	33.2	41.2	22.4	31.1	39.8	13.2	22.7	31.8	16.2	26.0	35.8

주: 농어가가구 제외  
 자료: 통계청, 「가계동향조사」, 원자료, 각 연도



〈표 3-6〉 여성가구주가구 빈곤율(중위소득지출, 도시근로자기준)

(단위: %)

구분	소득									지출					
	시장소득			경상소득			가처분소득			소비지출			가계지출		
	중위 40%	중위 50%	중위 60%	중위 40%	중위 50%	중위 60%	중위 40%	중위 50%	중위 60%	중위 40%	중위 50%	중위 60%	중위 40%	중위 50%	중위 60%
1인 가구 제외															
2000	9.8	17.2	28.2	8.6	15.9	27.4	8.4	14.9	25.4	2.5	8.8	17.1	3.4	10.8	20.5
2001	11.9	21.6	32.4	10.2	19.3	29.9	8.6	17.8	28.9	2.1	7.3	17.1	4.0	10.5	24.7
2002	10.1	21.3	31.7	8.6	19.6	29.6	8.5	18.8	27.6	3.3	7.6	14.1	4.3	10.0	20.4
2003	12.1	25.1	36.6	10.7	23.3	35.1	9.5	18.7	33.6	2.12	6.1	16.6	4.0	9.7	20.1
2004	17.5	26.6	39.6	15.8	24.7	37.2	13.7	22.7	35.4	3.99	8.8	17.9	5.6	14.2	23.7
2005	15.6	25.3	37.4	13.2	24.4	36.3	12.9	22.6	34.9	4.88	9.0	20.5	4.9	13.5	26.5
2006	18.4	29.1	37.7	15.4	26.3	35.9	14.2	24.5	33.9	4.3	11.9	25.7	5.4	15.1	30.7
2007	19.2	30.3	40.1	14.8	26.2	38.2	11.6	22.9	35.4	4.68	14.8	26.2	8.9	20.4	30.2
2008	18.7	28.9	41.1	13.7	27.3	40.3	11.2	23.8	36.3	3.05	12.8	26.1	8.3	19.4	33.8
2009	20.2	31.6	41.4	15.6	27.6	39.9	13.3	27.1	37.4	7.02	15.5	26.8	9.8	19.4	33.8
2010	21.2	30.0	42.4	15.1	28.0	40.2	13.7	24.8	37.0	6.34	15.0	27.8	8.2	20.9	34.0
2011	17.5	27.1	36.5	14.5	23.7	35.8	13.1	21.2	33.1	4.83	12.5	23.7	7.1	15.5	31.5
2012	18.8	26.6	37.5	14.3	24.2	35.0	13.0	22.3	32.5	4.44	11.4	24.7	7.0	15.4	29.8
2013	18.4	28.6	37.4	15.3	26.1	36.2	14.1	24.7	32.0	5.14	13.2	20.8	8.0	16.3	25.3
2014	15.2	27.1	35.7	12.0	23.9	33.3	9.4	22.8	30.5	6.06	15.7	25.5	8.7	20.1	31.5
1인 가구 포함															
2006	18.5	28.9	38.1	15.7	26.5	36.6	14.4	24.7	34.3	5.8	13.8	25.9	6.9	17.0	32.1
2007	19.6	30.4	40.2	15.0	27.4	38.4	12.3	24.2	36.0	5.4	15.5	27.5	9.7	21.4	31.4
2008	18.7	29.2	41.4	14.3	26.9	40.3	12.0	24.2	36.7	4.5	14.2	27.6	9.5	20.2	35.1
2009	20.8	31.8	41.0	16.3	27.6	39.4	14.6	27.1	37.8	8.9	17.5	28.1	11.0	21.2	33.5
2010	22.2	30.9	42.0	16.5	28.6	40.5	15.4	25.7	37.2	8.0	17.6	30.5	10.1	22.9	35.3
2011	19.1	28.3	37.8	15.6	25.7	36.7	14.4	23.0	34.3	7.4	15.3	25.6	9.4	18.3	32.9
2012	20.2	28.5	39.9	15.8	25.7	36.5	14.1	23.7	34.5	6.6	14.1	26.4	8.7	17.8	31.3
2013	21.2	31.1	39.5	16.9	28.5	38.1	15.4	25.8	34.2	8.3	16.6	25.9	10.9	19.8	28.6
2014	18.3	29.3	37.6	13.9	25.7	35.1	11.7	23.9	32.9	8.7	18.4	28.0	11.2	23.1	32.8

자료: 통계청, 「가계동향조사」, 원자료, 각 연도

## 제2절 아동

### □ 아동 빈곤율의 구성과 특성

구분		특성	
기준빈곤선	정부발표 최저생계비	· 3년 주기 계측 공식적 빈곤선 · 1999년~2014년	
	동일비율 최저생계비	· 계측년도 기준 동일비율 적용 · 1990년~2014년	
	중위소득·지출	· 40%, 50%, 60%	
빈곤지수	빈곤율	· 전체 아동 중 빈곤선 아래에 있는 아동의 비율(개인기준)	
대상, 주기	전가구	연간	· 2003년~2014년
	도시근로자가구	연간	· 2000년~2014년

## 1. 절대적 빈곤율

〈표 3-7〉 아동 빈곤율(전가구기준, 정부발표 최저생계비)

(단위: %)

구분	소득			지출	
	시장소득	경상소득	가처분소득	소비지출	가계지출
1인 가구 제외					
2003	6.7	5.6	6.4	7.8	3.9
2004	7.0	5.5	6.4	7.7	3.8
2005	8.3	5.9	7.2	9.0	4.7
2006	8.1	5.9	6.5	8.8	4.7
2007	8.2	5.9	6.7	8.5	5.4
2008	8.2	5.6	6.3	8.4	4.8
2009	8.3	4.9	5.9	9.8	5.3
2010	7.5	4.8	5.5	7.0	3.4
2011	7.1	4.3	5.2	6.5	3.2
2012	6.1	4.4	5.1	6.3	2.9
2013	5.3	3.6	4.2	7.8	3.3
2014	4.7	3.3	4.0	8.7	3.7
1인 가구 포함					
2006	8.1	5.9	6.5	8.8	4.7
2007	8.2	5.9	6.6	8.5	5.4
2008	8.2	5.6	6.3	8.4	4.8
2009	8.3	4.9	5.9	9.8	5.3
2010	7.5	4.8	5.5	7.0	3.4
2011	7.1	4.4	5.3	6.5	3.2
2012	6.1	4.4	5.1	6.3	2.9
2013	5.3	3.6	4.3	7.8	3.3
2014	4.7	3.3	4.0	8.7	3.7

주: 농어가가구 제외  
 자료: 통계청, 「가계동향조사」, 원자료, 각 연도

〈표 3-8〉 아동 빈곤율(도시근로자기준, 정부발표 최저생계비)

(단위: %)

구분	소득			지출	
	시장소득	경상소득	가처분소득	소비지출	가계지출
1인 가구 제외					
2000	5.0	4.6	5.2	11.4	5.7
2001	3.8	3.4	4.1	7.6	3.4
2002	3.2	2.6	3.0	7.5	3.5
2003	4.1	3.5	4.1	5.6	2.6
2004	4.1	2.9	3.6	5.1	2.6
2005	5.9	4.0	5.0	6.7	3.6
2006	4.9	3.5	3.8	6.0	2.7
2007	5.3	3.1	3.4	6.1	3.2
2008	5.5	3.6	3.9	6.0	3.4
2009	5.4	3.1	3.8	7.1	3.6
2010	4.6	2.7	3.2	5.3	2.4
2011	4.0	2.2	2.7	4.2	1.8
2012	2.6	1.6	1.9	2.9	1.2
2013	2.8	1.7	2.2	5.6	1.9
2014	2.1	1.0	1.2	6.8	2.4
1인 가구 포함					
2006	4.9	3.5	3.8	6.0	2.7
2007	5.3	3.1	3.4	6.1	3.2
2008	5.5	3.6	3.9	6.0	3.4
2009	5.4	3.1	3.8	7.1	3.6
2010	4.6	2.7	3.2	5.3	2.4
2011	4.0	2.2	2.7	4.2	1.8
2012	2.6	1.6	1.9	2.9	1.2
2013	2.8	1.7	2.2	5.6	1.9
2014	2.1	1.0	1.2	6.8	2.4

자료: 통계청, 「가계동향조사」, 원자료, 각 연도

〈표 3-9〉 아동 빈곤율(전가구기준, 동일비율 최저생계비)

(단위: %)

구분	소득			지출	
	시장소득	경상소득	가처분소득	소비지출	가계지출
1인 가구 제외					
2003	7.3	6.2	7.2	9.2	4.7
2004	7.7	6.1	7.1	9.4	4.5
2005	8.5	6.2	7.5	9.4	4.9
2006	8.2	6.1	6.7	9.4	5.0
2007	8.5	6.2	7.1	9.2	5.7
2008	8.3	5.8	6.6	8.9	5.1
2009	8.3	4.9	6.1	10.1	5.4
2010	7.7	5.1	6.0	7.8	4.0
2011	7.3	4.5	5.5	7.1	3.5
2012	6.5	4.5	5.6	7.0	3.2
2013	5.6	4.0	4.9	9.2	3.8
2014	4.9	3.5	4.5	10.2	4.1
1인 가구 포함					
2006	8.2	6.1	6.7	9.4	5.0
2007	8.5	6.2	7.1	9.2	5.7
2008	8.3	5.8	6.6	8.9	5.1
2009	8.3	4.9	6.1	10.1	5.4
2010	7.7	5.1	6.0	7.8	4.0
2011	7.3	4.5	5.5	7.1	3.5
2012	6.5	4.5	5.6	7.0	3.2
2013	5.7	4.0	5.0	9.2	3.9
2014	4.9	3.5	4.5	10.2	4.1

주: 농어가가구 제외  
 자료: 통계청, 「가계동향조사」, 원자료, 각 연도

〈표 3-10〉 아동 빈곤율(도시근로자기준, 동일비율 최저생계비)

(단위: %)

구분	소득			지출	
	시장소득	경상소득	가처분소득	소비지출	가계지출
<b>1인 가구 제외</b>					
2000	5.1	4.7	5.4	11.8	5.8
2001	4.1	3.5	4.4	8.4	3.7
2002	3.5	2.9	3.2	8.5	3.8
2003	4.5	4.0	4.6	7.2	3.1
2004	4.5	3.5	4.2	6.6	2.9
2005	6.0	4.2	5.2	7.3	3.7
2006	5.0	3.5	3.9	6.7	2.9
2007	5.6	3.3	3.7	6.7	3.4
2008	5.6	3.7	4.3	6.4	3.6
2009	5.5	3.1	3.9	7.5	3.7
2010	5.0	3.0	3.7	6.2	2.9
2011	4.0	2.3	2.9	4.3	1.9
2012	2.9	1.6	2.1	3.4	1.5
2013	3.0	2.0	2.5	7.0	2.2
2014	2.2	1.1	1.7	8.1	2.7
<b>1인 가구 포함</b>					
2006	5.0	3.5	3.9	6.7	2.9
2007	5.6	3.3	3.7	6.7	3.4
2008	5.6	3.7	4.3	6.4	3.6
2009	5.5	3.1	3.9	7.5	3.7
2010	5.0	3.0	3.7	6.2	2.9
2011	4.0	2.3	2.9	4.3	1.9
2012	2.9	1.6	2.1	3.4	1.5
2013	3.0	2.0	2.5	7.0	2.2
2014	2.2	1.1	1.7	8.1	2.7

자료: 통계청, 「가계동향조사」, 원자료, 각 연도

## 2. 상대적 빈곤율

〈표 3-11〉 아동 빈곤율(중위소득지출, 전가구기준)

(단위: %)

구분	소득									지출					
	시장소득			경상소득			가처분소득			소비지출			가계지출		
	중위 40%	중위 50%	중위 60%	중위 40%	중위 50%	중위 60%	중위 40%	중위 50%	중위 60%	중위 40%	중위 50%	중위 60%	중위 40%	중위 50%	중위 60%
1인 가구 제외															
2003	6.4	11.1	17.1	5.6	10.5	17.0	5.5	10.0	16.4	1.3	3.6	8.2	1.9	4.9	10.2
2004	7.1	12.4	18.7	6.0	11.0	18.4	5.8	10.9	18.0	1.2	3.8	9.4	1.9	5.4	12.7
2005	7.7	13.0	18.8	5.9	11.7	18.3	5.6	11.3	17.7	1.2	4.1	9.5	1.8	5.7	12.7
2006	7.7	12.4	19.3	6.1	11.1	18.5	5.9	10.4	18.0	1.4	4.4	9.5	2.5	6.0	12.8
2007	8.3	12.9	19.7	6.4	11.5	18.4	6.1	11.0	17.8	1.8	4.7	9.6	2.8	6.8	12.7
2008	7.8	12.2	17.5	5.6	10.8	16.3	5.4	10.4	16.2	1.2	3.8	8.3	2.3	5.9	11.7
2009	7.4	12.4	18.0	4.8	10.2	16.8	4.8	9.5	16.2	1.4	4.0	8.1	2.0	5.3	10.9
2010	7.4	11.3	16.7	5.2	9.3	15.5	5.1	9.1	14.8	1.0	3.3	7.0	1.9	5.0	9.9
2011	7.1	11.1	17.0	5.1	9.7	15.8	5.1	9.1	15.3	1.0	3.2	7.8	2.1	5.0	10.3
2012	6.7	10.5	17.1	5.1	9.4	16.0	5.2	9.3	15.5	1.0	2.7	6.7	1.6	4.5	9.6
2013	5.3	9.1	15.1	4.4	8.5	14.9	4.2	8.1	14.4	1.0	2.6	7.3	1.3	4.2	9.4
2014	4.7	8.4	14.1	3.8	7.9	14.4	3.6	7.5	13.7	1.3	3.8	7.6	2.1	4.4	9.1
1인 가구 포함															
2006	7.6	12.1	18.4	5.9	10.5	17.6	5.6	10.1	17.0	1.4	4.0	8.7	2.3	5.5	11.8
2007	8.0	12.3	18.6	6.2	11.1	17.8	5.7	10.7	16.9	1.6	4.4	9.1	2.5	6.3	11.9
2008	7.5	11.6	16.8	5.4	10.3	15.7	5.1	9.9	15.5	1.2	3.5	7.6	2.1	5.5	10.7
2009	7.3	11.7	17.1	4.7	9.2	15.9	4.5	8.9	15.6	1.3	3.5	7.3	1.7	5.0	10.0
2010	7.2	10.8	15.4	5.0	8.9	14.4	4.9	8.5	14.0	0.9	2.9	6.7	1.6	4.4	9.3
2011	6.8	10.6	16.1	4.6	9.2	14.7	4.7	8.9	14.4	0.9	3.1	7.1	1.9	4.5	9.6
2012	6.1	9.5	15.0	4.7	9.0	14.9	4.9	8.6	14.4	1.0	2.4	6.3	1.6	4.1	9.0
2013	5.1	8.4	14.3	4.2	7.8	13.4	4.0	7.5	13.4	0.9	2.4	6.6	1.2	3.7	8.6
2014	4.5	7.7	13.2	3.5	7.0	12.6	3.3	7.0	12.6	1.2	3.4	6.5	1.9	4.2	8.5

주: 농어가가구 제외

자료: 통계청, 「가계동향조사」, 원자료, 각 연도

〈표 3-12〉 아동 빈곤율(중위소득·지출, 도시근로자기준)

(단위: %)

구분	소득									지출					
	시장소득			경상소득			가처분소득			소비지출			가계지출		
	중위 40%	중위 50%	중위 60%	중위 40%	중위 50%	중위 60%	중위 40%	중위 50%	중위 60%	중위 40%	중위 50%	중위 60%	중위 40%	중위 50%	중위 60%
1인 가구 제외															
2000	3.5	8.2	15.2	3.2	7.6	15.0	3.2	7.4	13.9	0.5	3.2	8.4	1.1	5.3	11.7
2001	4.1	8.6	15.7	3.6	8.0	15.2	3.0	7.9	14.7	0.4	2.6	7.3	0.9	4.2	10.4
2002	3.8	7.7	15.2	3.1	7.5	14.9	3.1	7.2	13.9	0.4	3.3	8.3	1.2	4.5	11.4
2003	5.0	10.2	16.4	4.7	9.8	16.2	4.4	8.9	15.8	0.8	3.1	7.3	1.7	4.1	10.2
2004	5.8	11.1	17.5	5.0	10.6	17.3	4.3	9.9	16.5	1.0	3.1	7.6	1.7	4.8	10.9
2005	6.9	11.3	18.6	5.8	10.7	18.2	5.2	10.1	17.9	1.3	3.5	8.9	1.8	5.6	12.0
2006	6.4	12.1	19.3	4.8	11.0	18.2	4.4	10.0	17.1	1.0	3.4	9.1	1.6	5.7	12.8
2007	7.1	12.2	19.5	5.1	10.3	18.6	4.0	9.3	17.0	0.8	3.8	8.6	1.9	6.0	12.0
2008	7.1	11.2	18.3	5.8	10.0	17.4	4.7	9.2	15.6	0.8	4.0	9.6	2.9	6.0	13.0
2009	6.2	11.8	17.8	4.5	10.5	16.8	3.9	10.0	16.0	1.2	3.7	8.4	2.1	5.2	10.6
2010	5.8	10.1	16.4	4.0	8.4	15.2	3.4	7.6	14.2	0.9	3.1	7.0	1.6	5.0	10.1
2011	4.8	9.3	15.9	3.6	8.0	14.3	3.3	7.2	14.0	0.8	2.3	6.3	1.5	4.1	8.9
2012	4.1	7.7	15.4	3.0	6.7	13.7	2.6	6.6	12.7	0.4	1.9	4.9	0.9	2.9	7.7
2013	3.6	7.9	14.6	3.0	7.0	14.7	2.6	7.1	13.7	0.6	1.8	6.7	0.8	3.5	8.4
2014	2.6	6.7	14.2	2.4	6.7	14.1	1.6	6.4	13.2	0.8	3.0	7.5	1.4	4.1	10.3
1인 가구 포함															
2006	6.3	11.6	18.9	4.7	10.8	18.0	4.4	9.6	17.0	1.0	3.2	8.5	1.5	5.6	12.6
2007	7.0	12.0	19.3	4.7	10.1	18.5	4.0	9.2	16.9	0.8	3.7	8.5	1.8	5.8	11.5
2008	7.0	11.2	18.0	5.8	9.8	17.2	4.7	9.1	15.5	0.8	3.7	8.7	2.7	5.8	12.8
2009	6.1	11.4	17.6	4.4	10.4	16.4	3.9	9.7	15.7	1.2	3.5	7.6	2.0	5.1	10.2
2010	5.6	9.9	15.6	3.9	8.2	14.6	3.3	7.4	13.9	0.7	2.9	6.8	1.5	4.7	9.8
2011	4.8	8.8	15.5	3.5	7.7	13.8	3.3	7.0	13.3	0.7	2.3	5.8	1.4	3.9	8.6
2012	4.0	7.7	15.1	2.7	6.3	12.9	2.5	6.2	12.4	0.3	1.6	4.5	0.8	2.9	7.4
2013	3.4	7.8	14.5	2.8	6.6	14.2	2.5	6.5	13.0	0.6	1.6	6.6	0.8	3.5	7.7
2014	2.6	6.6	13.7	2.2	6.0	13.4	1.5	5.7	12.5	0.7	2.9	7.1	1.4	3.8	9.3

자료: 통계청, 「가계동향조사」, 원자료, 각 연도



## 제3절 노인

### □ 노인 빈곤율의 구성과 특성

구분		특성
기준빈곤선	정부발표 최저생계비	· 3년 주기 계측 공식적 빈곤선 · 1999년~2014년
	동일비율 최저생계비	· 계측년도 기준 동일비율 적용 · 1990년~2014년
	중위소득지출	· 40%, 50%, 60%
빈곤지수	빈곤율	· 전체 노인 중 빈곤선 아래에 있는 노인의 비율(개인기준)
대상, 주기	전가구	연간 · 2003년~2014년
	도시근로자가구	연간 · 2000년~2014년

## 1. 절대적 빈곤율

〈표 3-13〉 노인 빈곤율(전가구기준, 정부발표 최저생계비)

(단위: %)

구분	소득			지출	
	시장소득	경상소득	가처분소득	소비지출	가계지출
1인 가구 제외					
2003	32.6	23.0	24.8	23.7	16.1
2004	30.3	20.6	21.6	23.3	15.0
2005	32.1	22.3	23.6	27.6	18.6
2006	35.8	24.5	26.9	30.8	20.9
2007	36.6	24.8	26.5	31.5	22.1
2008	37.3	26.2	27.2	31.9	22.0
2009	41.1	27.2	28.8	39.1	26.6
2010	40.9	25.2	27.0	35.3	21.7
2011	42.0	27.2	29.2	38.0	24.3
2012	39.7	26.1	27.4	34.0	22.1
2013	41.6	26.3	28.4	37.3	23.8
2014	42.9	24.9	27.0	42.4	27.8
1인 가구 포함					
2006	39.5	27.2	29.3	34.7	24.4
2007	40.5	27.6	29.2	34.4	25.0
2008	41.7	29.0	30.2	35.6	25.2
2009	47.8	32.2	33.6	44.6	31.8
2010	48.2	31.1	32.5	39.7	26.1
2011	48.8	33.0	35.0	40.8	26.6
2012	46.9	32.3	33.7	38.0	25.5
2013	49.1	32.7	34.5	41.7	27.8
2014	51.2	31.4	33.2	46.4	31.4

주: 농어가가구 제외  
 자료: 통계청, 「가계동향조사」, 원자료, 각 연도

〈표 3-14〉 노인 빈곤율(도시근로자기준, 정부발표 최저생계비)

(단위: %)

구분	소득			지출	
	시장소득	경상소득	가처분소득	소비지출	가계지출
<b>1인 가구 제외</b>					
2000	8.6	6.6	8.4	19.3	9.9
2001	4.8	3.5	5.3	13.8	6.1
2002	4.3	3.0	4.7	14.8	4.6
2003	10.1	8.4	10.2	13.2	6.4
2004	10.2	7.8	9.2	12.2	6.0
2005	9.7	7.2	9.0	16.2	8.9
2006	13.6	9.7	12.0	20.1	9.0
2007	15.7	11.0	12.2	23.4	12.2
2008	13.9	10.3	11.0	21.3	12.5
2009	17.8	11.5	12.6	32.6	19.3
2010	20.1	10.8	12.5	27.2	15.4
2011	18.9	9.6	10.8	26.1	14.6
2012	19.1	11.0	11.6	22.1	10.1
2013	23.0	10.9	11.7	26.9	14.4
2014	23.2	10.0	12.0	33.9	19.4
<b>1인 가구 포함</b>					
2006	15.0	10.5	13.0	22.0	10.6
2007	17.2	11.6	12.7	23.2	12.4
2008	15.3	11.4	12.2	23.7	13.9
2009	20.6	14.4	15.5	35.8	23.1
2010	24.4	12.9	14.4	29.7	18.0
2011	22.8	12.2	13.3	30.0	16.1
2012	22.0	13.5	14.6	24.8	12.8
2013	27.2	15.1	15.9	30.7	16.7
2014	27.4	14.1	15.8	37.1	21.2

자료: 통계청, 「가계동향조사」, 원자료, 각 연도

〈표 3-15〉 노인 빈곤율(전가구기준, 동일비율 최저생계비)

(단위: %)

구분	소득			지출	
	시장소득	경상소득	가처분소득	소비지출	가계지출
1인 가구 제외					
2003	33.8	25.0	26.6	26.3	17.7
2004	31.3	22.1	22.8	25.5	16.6
2005	32.5	22.4	23.6	28.1	18.8
2006	36.6	25.3	27.2	31.6	21.6
2007	37.6	25.7	27.2	32.7	22.9
2008	37.6	26.8	28.0	32.7	22.5
2009	41.1	27.1	28.9	39.2	26.9
2010	41.7	26.3	27.8	37.5	23.8
2011	42.9	28.3	29.8	39.4	25.4
2012	40.4	27.2	28.4	35.7	23.0
2013	43.0	27.9	29.7	39.8	26.2
2014	44.1	26.0	28.0	44.8	29.7
1인 가구 포함					
2006	40.4	28.0	29.7	35.4	25.1
2007	41.4	28.6	29.9	36.1	25.7
2008	42.1	29.7	31.0	36.4	25.8
2009	47.8	32.3	33.8	44.7	32.0
2010	49.0	32.3	33.4	41.9	28.4
2011	49.6	34.2	35.9	42.1	27.6
2012	47.7	33.6	34.7	40.2	26.7
2013	50.5	34.3	36.0	44.2	29.9
2014	52.3	32.8	34.6	48.8	33.5

주: 농어가가구 제외  
 자료: 통계청, 「가계동향조사」, 원자료, 각 연도

〈표 3-16〉 노인 빈곤율(도시근로자기준, 동일비율 최저생계비)

(단위: %)

구분	소득			지출	
	시장소득	경상소득	가처분소득	소비지출	가계지출
1인 가구 제외					
2000	8.6	6.6	9.0	21.1	10.4
2001	5.0	3.8	5.9	14.1	6.9
2002	4.6	3.3	4.7	15.7	5.8
2003	11.4	9.6	10.3	16.3	7.8
2004	10.5	9.4	9.7	12.7	7.4
2005	10.3	7.2	9.0	17.1	9.2
2006	13.7	9.7	12.5	20.1	10.2
2007	16.1	11.6	12.3	24.8	12.4
2008	14.2	10.7	11.5	22.7	12.5
2009	17.8	11.3	12.8	33.0	20.0
2010	21.1	11.4	14.0	29.0	16.7
2011	19.6	10.3	11.2	28.2	15.0
2012	20.1	12.3	12.8	23.9	11.3
2013	23.7	11.8	13.5	29.7	16.5
2014	24.4	11.3	12.4	36.4	21.4
1인 가구 포함					
2006	15.4	11.0	13.9	22.0	11.7
2007	17.5	12.1	12.8	25.2	12.5
2008	15.7	11.9	12.6	25.1	14.0
2009	20.6	14.2	15.7	36.1	23.7
2010	25.2	13.5	15.7	32.0	19.2
2011	23.4	12.8	14.5	31.8	16.5
2012	23.0	14.7	15.6	27.1	13.9
2013	28.0	16.2	17.8	33.5	18.7
2014	28.5	15.5	16.4	39.2	24.0

자료: 통계청, 「가계동향조사」, 원자료, 각 연도

## 2. 상대적 빈곤율

〈표 3-17〉 노인 빈곤율(중위소득지출, 전가구기준)

(단위: %)

구분	소득									지출					
	시장소득			경상소득			가처분소득			소비지출			가계지출		
	중위 40%	중위 50%	중위 60%	중위 40%	중위 50%	중위 60%	중위 40%	중위 50%	중위 60%	중위 40%	중위 50%	중위 60%	중위 40%	중위 50%	중위 60%
1인 가구 제외															
2003	35.3	44.6	51.9	28.1	36.7	46.5	27.2	36.1	45.8	11.5	21.4	32.1	14.4	24.2	34.1
2004	33.5	42.7	51.8	25.8	34.8	44.3	24.3	33.5	43.1	12.8	22.6	32.5	15.3	24.7	34.3
2005	34.8	45.0	52.5	26.3	36.4	45.3	24.9	34.8	44.1	14.5	24.9	34.5	17.3	27.1	37.6
2006	40.0	49.2	56.4	29.7	40.7	48.8	28.0	37.6	47.2	17.4	26.6	37.3	18.9	29.3	40.9
2007	40.3	49.8	58.0	30.2	40.2	48.9	28.3	38.3	47.1	17.4	27.5	39.1	19.9	30.3	42.9
2008	39.1	48.3	55.4	29.9	39.4	46.7	28.8	38.5	46.1	15.2	25.7	37.4	18.5	29.9	41.6
2009	43.1	50.2	57.7	30.0	40.0	49.3	28.7	37.8	47.3	16.9	30.0	41.2	20.2	33.4	44.6
2010	42.5	52.3	59.1	29.8	40.1	49.2	29.1	39.0	48.1	15.9	30.6	42.5	18.7	33.4	44.9
2011	45.4	53.2	60.6	33.0	42.6	52.1	31.4	41.0	50.7	19.5	33.9	45.7	22.7	35.3	47.2
2012	43.4	51.9	59.5	32.1	41.3	49.5	30.8	39.3	48.9	17.7	29.4	42.1	20.9	31.9	43.5
2013	45.7	52.9	60.9	32.7	42.2	51.2	31.1	39.6	49.8	17.1	30.9	42.7	21.0	33.0	45.4
2014	45.6	53.1	60.6	30.6	39.9	49.2	28.2	38.4	47.0	20.0	33.8	46.1	23.3	36.5	49.4
1인 가구 포함															
2006	45.3	54.5	62.1	35.0	46.1	54.5	33.1	43.8	52.9	21.4	32.9	43.6	24.7	35.7	47.1
2007	46.2	55.3	63.0	35.9	47.0	55.4	33.8	44.6	53.3	22.2	33.0	45.2	25.0	36.4	48.6
2008	45.8	54.6	62.3	36.5	46.5	54.1	34.7	44.8	52.9	21.1	33.4	45.4	25.0	37.3	48.1
2009	50.8	58.2	65.0	37.9	48.5	57.1	37.1	46.4	55.4	24.3	37.9	48.7	27.8	40.7	51.1
2010	51.0	59.1	65.6	37.6	47.8	56.9	36.9	47.1	55.1	23.2	36.7	48.6	25.8	39.8	50.9
2011	53.5	60.9	67.3	40.5	49.9	59.2	38.3	48.8	57.7	23.7	39.1	51.2	27.4	40.7	52.5
2012	52.3	60.0	66.5	41.2	50.6	58.1	39.3	48.2	56.4	22.7	35.8	47.7	26.4	38.5	50.2
2013	54.0	60.6	67.5	41.3	50.6	58.4	39.1	47.5	56.9	23.9	37.4	49.6	27.7	40.0	52.1
2014	55.0	62.1	68.1	39.6	49.5	57.5	37.2	47.2	56.0	26.0	40.0	52.5	29.2	43.3	55.1

주: 농어가가구 제외  
 자료: 통계청, 「가계동향조사」, 원자료, 각 연도

〈표 3-18〉 노인 빈곤율(중위소득지출, 도시근로자기준)

(단위: %)

구분	소득									지출					
	시장소득			경상소득			가처분소득			소비지출			가계지출		
	중위 40%	중위 50%	중위 60%	중위 40%	중위 50%	중위 60%	중위 40%	중위 50%	중위 60%	중위 40%	중위 50%	중위 60%	중위 40%	중위 50%	중위 60%
1인 가구 제외															
2000	8.3	17.8	29.0	6.4	16.2	28.3	7.1	15.1	26.6	5.0	10.5	21.0	4.5	14.1	22.7
2001	9.1	16.4	25.6	7.6	14.6	23.0	5.3	14.0	22.1	2.6	8.5	19.7	3.4	10.7	20.8
2002	8.0	18.4	25.7	6.0	16.6	23.6	6.0	15.7	22.9	2.2	7.5	18.4	3.5	11.6	18.2
2003	13.1	24.1	30.5	11.5	21.4	29.6	11.1	18.1	28.5	3.2	10.9	19.4	5.4	12.7	22.4
2004	16.4	23.3	33.4	14.9	20.3	31.6	13.3	20.4	29.1	5.7	10.8	21.6	6.6	15.0	27.1
2005	14.7	22.4	33.0	12.1	20.4	30.1	11.1	19.0	29.8	6.7	14.4	21.9	9.2	16.1	25.2
2006	19.1	29.5	38.9	15.8	25.2	35.2	15.1	23.7	33.9	7.8	16.5	28.5	9.9	20.3	31.6
2007	19.7	34.1	40.3	17.5	28.6	38.1	16.2	25.6	36.6	9.1	20.4	32.3	10.9	23.4	37.2
2008	21.7	31.9	39.1	16.3	28.4	35.9	15.4	25.4	35.0	8.0	19.2	33.7	11.4	25.5	35.6
2009	23.1	33.3	42.0	16.2	27.9	37.0	13.9	23.9	35.8	12.7	25.9	36.3	17.2	27.8	39.9
2010	26.1	35.6	43.4	15.9	27.0	36.4	15.3	26.2	35.1	12.5	25.2	36.4	15.0	28.7	40.8
2011	28.3	37.8	47.0	16.2	29.0	38.6	14.1	26.6	36.7	13.6	25.7	37.3	14.5	26.4	41.2
2012	26.5	37.0	47.6	16.0	26.0	39.1	15.5	24.3	35.5	8.6	18.2	34.3	11.2	22.7	38.2
2013	29.0	39.7	49.8	19.4	30.4	41.7	18.4	27.8	37.9	12.1	24.1	36.8	15.0	26.6	41.1
2014	28.5	41.4	51.6	16.6	30.3	42.8	14.4	28.0	39.0	14.4	29.2	42.0	18.1	31.0	46.2
1인 가구 포함															
2006	21.3	30.5	40.7	17.9	27.3	37.6	17.4	25.5	36.2	10.2	19.3	29.5	12.1	23.0	34.0
2007	21.9	36.7	42.8	18.7	31.5	40.2	17.8	28.4	39.2	9.2	22.7	34.7	12.7	25.7	39.7
2008	24.0	35.2	42.7	17.6	31.0	39.1	17.2	27.7	37.8	11.2	22.5	36.2	14.4	29.3	39.3
2009	26.7	36.4	45.3	19.4	31.6	40.9	17.8	27.6	39.8	17.0	28.7	38.7	21.7	31.9	42.8
2010	31.4	40.6	49.1	21.4	32.7	42.1	20.7	31.5	40.0	16.2	31.0	41.9	20.1	35.2	46.5
2011	33.2	42.7	53.3	20.9	34.4	44.6	18.3	31.2	41.4	17.7	30.9	42.1	19.0	31.3	46.4
2012	31.4	42.0	53.4	22.1	32.0	43.5	20.5	30.7	41.7	12.5	23.4	39.7	14.7	27.7	42.4
2013	34.4	45.4	54.7	24.6	35.7	45.8	22.5	33.1	43.2	16.4	29.4	41.9	19.7	31.8	45.7
2014	34.9	47.3	56.6	22.3	36.1	46.3	19.8	31.3	43.5	19.5	34.2	44.7	22.6	36.5	49.6

자료: 통계청, 「가계동향조사」, 원자료, 각 연도

## 제4절 취업자

### □ 취업자 빈곤율의 구성과 특성

구분		특성
기준빈곤선	정부발표 최저생계비	· 3년 주기 계측 공식적 빈곤선 · 1999년~2014년
	동일비율 최저생계비	· 계측년도 기준 동일비율 적용 · 1990년~2014년
	중위소득 지출	· 40%, 50%, 60%
빈곤지수	빈곤율	· 전체 취업자 중 빈곤선 아래에 있는 취업자의 비율(개인기준)
대상, 주기	전가구	연간 · 2003년~2014년
	도시근로자가구	연간 · 2003년~2014년



## 1. 절대적 빈곤율

〈표 3-19〉 취업자 빈곤율(전가구기준, 정부발표 최저생계비)

(단위: %)

구분	소득			지출	
	시장소득	경상소득	가처분소득	소비지출	가계지출
1인 가구 제외					
2003	3.5	2.9	3.5	5.4	2.3
2004	3.6	2.9	3.4	5.2	2.2
2005	4.6	3.5	4.4	6.6	2.9
2006	4.4	3.0	3.7	7.4	3.1
2007	4.5	3.1	3.6	8.0	3.6
2008	4.8	3.3	3.9	7.9	3.5
2009	5.3	3.4	4.2	11.3	5.5
2010	4.7	2.8	3.5	8.2	3.5
2011	4.5	2.7	3.4	7.2	3.2
2012	4.1	2.7	3.3	7.3	2.7
2013	4.4	2.6	3.2	8.3	3.4
2014	4.3	2.4	3.0	10.3	4.4
1인 가구 포함					
2006	4.6	3.3	3.9	7.8	3.5
2007	4.9	3.4	3.8	8.2	3.8
2008	5.0	3.5	4.1	8.2	3.7
2009	5.8	3.7	4.5	11.8	6.0
2010	5.4	3.3	4.0	8.9	4.0
2011	5.3	3.1	3.8	8.0	3.5
2012	4.9	3.2	3.8	7.9	3.3
2013	5.4	3.3	3.9	9.1	4.0
2014	5.3	3.2	3.8	11.2	4.9

주: 농어가가구 제외  
 자료: 통계청, 「가계동향조사」, 원자료, 각 연도

〈표 3-20〉 취업자 빈곤율(도시근로자기준, 정부발표 최저생계비)

(단위: %)

구분	소득			지출	
	시장소득	경상소득	가처분소득	소비지출	가계지출
1인 가구 제외					
2003	2.8	2.3	2.7	4.3	1.9
2004	2.8	2.1	2.5	3.9	1.7
2005	3.3	2.4	2.9	5.0	2.5
2006	2.9	1.9	2.4	5.8	2.2
2007	3.4	2.1	2.4	6.8	2.7
2008	3.2	2.1	2.3	5.5	2.5
2009	4.2	2.8	3.4	9.6	4.6
2010	3.8	2.1	2.6	7.0	2.9
2011	3.7	2.1	2.5	6.0	2.8
2012	3.4	2.0	2.4	5.7	2.0
2013	3.6	1.9	2.3	6.4	2.6
2014	3.1	1.7	2.0	9.1	4.0
1인 가구 포함					
2006	3.2	2.1	2.6	6.2	2.6
2007	3.7	2.3	2.6	7.0	2.9
2008	3.4	2.2	2.6	5.9	2.7
2009	4.7	3.1	3.6	10.1	5.2
2010	4.7	2.7	3.1	7.7	3.5
2011	4.5	2.6	3.0	7.0	3.2
2012	4.1	2.5	3.1	6.4	2.7
2013	4.5	2.8	3.2	7.3	3.2
2014	4.2	2.6	3.0	10.1	4.5

자료: 통계청, 「가계동향조사」, 원자료, 각 연도

〈표 3-21〉 취업자 빈곤율(전가구기준, 동일비율 최저생계비)

(단위: %)

구분	소득			지출	
	시장소득	경상소득	가처분소득	소비지출	가계지출
1인 가구 제외					
2003	3.9	3.2	3.9	6.7	2.8
2004	4.0	3.2	3.8	6.3	2.7
2005	4.7	3.6	4.6	6.9	3.0
2006	4.5	3.3	3.9	7.8	3.4
2007	4.7	3.3	3.9	8.5	3.9
2008	4.8	3.5	4.0	8.4	3.7
2009	5.3	3.4	4.3	11.5	5.6
2010	4.9	3.1	3.8	9.1	3.9
2011	4.7	2.8	3.5	7.8	3.4
2012	4.4	2.8	3.5	8.1	2.9
2013	4.7	2.9	3.7	9.6	4.1
2014	4.6	2.6	3.4	11.6	4.9
1인 가구 포함					
2006	4.8	3.5	4.1	8.3	3.7
2007	5.1	3.6	4.1	8.8	4.1
2008	5.1	3.7	4.3	8.7	3.9
2009	5.8	3.8	4.6	12.0	6.1
2010	5.7	3.6	4.4	9.8	4.5
2011	5.5	3.2	4.0	8.5	3.7
2012	5.1	3.3	4.0	8.8	3.5
2013	5.7	3.7	4.4	10.3	4.6
2014	5.5	3.4	4.1	12.6	5.5

주: 농어가가구 제외  
 자료: 통계청, 「가계동향조사」, 원자료, 각 연도

〈표 3-22〉 취업자 빈곤율(도시근로자기준, 동일비율 최저생계비)

(단위: %)

구분	소득			지출	
	시장소득	경상소득	가처분소득	소비지출	가계지출
<b>1인 가구 제외</b>					
2003	3.0	2.6	2.9	5.6	2.3
2004	3.1	2.4	2.8	4.8	2.0
2005	3.3	2.4	3.1	5.3	2.6
2006	3.0	2.0	2.6	6.3	2.5
2007	3.5	2.3	2.6	7.3	2.9
2008	3.3	2.2	2.5	6.0	2.7
2009	4.2	2.8	3.4	9.8	4.7
2010	4.1	2.4	3.1	8.0	3.4
2011	3.9	2.2	2.6	6.5	3.0
2012	3.6	2.1	2.6	6.3	2.4
2013	3.7	2.2	2.8	7.5	3.0
2014	3.4	1.9	2.3	10.1	4.5
<b>1인 가구 포함</b>					
2006	3.3	2.3	2.9	6.7	2.9
2007	3.9	2.6	2.8	7.5	3.1
2008	3.5	2.4	2.8	6.4	2.8
2009	4.7	3.1	3.6	10.3	5.3
2010	5.0	3.0	3.6	8.7	4.0
2011	4.7	2.6	3.2	7.4	3.4
2012	4.3	2.7	3.2	7.1	3.0
2013	4.7	3.1	3.6	8.4	3.7
2014	4.5	2.8	3.2	11.2	5.1

자료: 통계청, 「가계동향조사」, 원자료, 각 연도

## 2. 상대적 빈곤율

〈표 3-23〉 취업자 빈곤율(중위소득지출, 전가구기준)

(단위: %)

구분	소득									지출					
	시장소득			경상소득			가처분소득			소비지출			가계지출		
	중위 40%	중위 50%	중위 60%	중위 40%	중위 50%	중위 60%	중위 40%	중위 50%	중위 60%	중위 40%	중위 50%	중위 60%	중위 40%	중위 50%	중위 60%
1인 가구 제외															
2003	3.9	7.4	12.4	3.3	6.7	12.2	3.4	6.5	11.9	1.0	2.8	7.3	1.3	3.6	8.2
2004	4.2	8.1	13.2	3.6	7.3	12.7	3.7	7.2	12.4	1.3	3.5	8.1	1.5	4.3	9.5
2005	4.9	8.7	13.6	4.1	7.8	13.0	4.1	7.6	12.5	1.4	4.1	8.7	1.8	4.8	10.1
2006	4.6	8.4	13.5	3.9	7.5	12.9	3.6	7.1	12.6	1.6	4.7	10.0	2.0	5.3	11.1
2007	5.0	8.8	14.0	4.0	7.8	12.9	3.7	7.4	12.4	1.7	4.9	10.5	2.2	5.8	12.1
2008	5.0	8.6	13.2	3.8	7.7	12.2	3.7	7.4	12.0	1.5	4.5	10.0	2.1	5.4	11.5
2009	5.2	9.0	14.5	3.7	7.7	13.4	3.8	7.4	12.9	2.4	6.1	11.6	2.6	7.0	12.8
2010	5.1	8.7	13.2	3.7	7.2	11.8	3.7	7.2	11.6	2.0	5.3	11.0	2.4	6.2	11.7
2011	5.2	8.6	13.2	3.6	7.2	12.2	3.5	6.8	11.7	1.9	5.2	9.9	2.5	5.8	10.7
2012	5.0	8.4	13.6	3.6	7.1	12.1	3.7	6.8	11.9	1.7	4.5	9.5	1.9	5.0	10.5
2013	5.1	8.4	13.6	3.7	7.0	12.1	3.7	6.7	11.5	1.9	4.9	9.5	2.4	5.5	10.9
2014	4.9	8.2	12.8	3.4	6.8	11.5	3.1	6.3	10.6	2.4	5.9	10.9	3.0	6.3	11.6
1인 가구 포함															
2006	5.1	8.8	13.8	4.2	7.7	13.1	4.1	7.4	12.7	2.1	5.4	10.6	2.5	5.9	11.8
2007	5.5	9.2	14.2	4.5	8.5	13.6	4.1	8.1	12.9	2.2	5.4	11.4	2.7	6.2	12.7
2008	5.6	9.1	13.9	4.3	8.3	13.0	4.1	8.0	12.6	2.0	5.5	10.8	2.6	6.2	12.2
2009	6.1	9.5	15.1	4.5	8.4	14.1	4.4	8.1	13.4	3.1	6.7	12.5	3.3	7.6	13.3
2010	6.2	9.7	14.2	4.6	8.1	13.1	4.5	8.0	12.8	2.7	6.3	12.1	3.1	7.2	13.0
2011	6.0	9.7	14.4	4.2	8.1	13.1	4.2	7.8	12.5	2.6	6.2	11.0	3.2	6.8	11.6
2012	5.9	9.4	14.4	4.5	8.4	13.3	4.4	8.0	12.6	2.5	5.6	10.8	2.7	6.2	11.8
2013	6.3	9.5	14.6	4.7	8.0	13.2	4.5	7.6	12.5	2.8	5.9	10.7	3.2	6.6	12.1
2014	6.2	9.4	13.9	4.3	7.9	12.1	4.0	7.4	11.8	3.2	6.9	12.2	3.8	7.7	13.0

주: 농어가가구 제외

자료: 통계청, 「가계동향조사」, 원자료, 각 연도

〈표 3-24〉 취업자 빈곤율(중위소득지출, 도시근로자기준)

(단위: %)

구분	소득									지출					
	시장소득			경상소득			가처분소득			소비지출			가계지출		
	중위 40%	중위 50%	중위 60%	중위 40%	중위 50%	중위 60%	중위 40%	중위 50%	중위 60%	중위 40%	중위 50%	중위 60%	중위 40%	중위 50%	중위 60%
1인 가구 제외															
2003	3.9	8.4	13.4	3.5	7.8	13.1	3.2	6.7	12.5	0.7	2.7	7.1	1.3	3.8	8.8
2004	4.5	8.8	14.5	4.2	8.2	14.1	3.6	7.6	13.3	1.1	2.9	7.5	1.5	4.5	10.0
2005	4.6	8.1	14.3	3.9	7.6	13.9	3.8	7.1	13.5	1.2	3.5	8.4	1.7	4.8	10.5
2006	4.6	8.6	14.2	3.6	7.7	13.4	3.3	7.2	12.3	1.3	4.4	10.5	1.7	5.6	12.3
2007	5.1	9.9	15.7	4.0	8.4	14.9	3.3	7.5	13.4	1.6	5.4	11.2	2.3	6.9	13.6
2008	5.2	9.2	15.1	4.0	8.3	14.2	3.3	7.3	12.8	1.3	4.4	10.8	2.4	6.7	13.3
2009	5.6	10.5	16.0	4.5	8.9	14.6	3.9	8.2	13.8	2.4	6.7	12.5	3.3	7.5	13.8
2010	5.3	9.2	14.5	3.6	7.7	13.2	3.3	7.2	12.2	1.8	5.5	11.4	2.7	7.4	13.4
2011	5.4	9.3	14.8	3.8	7.9	13.4	3.4	7.3	12.6	1.9	5.3	10.3	2.6	6.0	12.5
2012	5.3	9.1	15.2	3.6	7.3	13.1	3.4	7.0	12.3	1.2	4.3	9.6	2.0	5.5	11.8
2013	5.1	8.9	14.3	3.6	7.5	13.2	3.4	6.9	12.0	1.7	4.4	9.4	2.3	5.6	11.4
2014	4.3	8.2	14.0	3.1	6.7	12.2	2.5	6.2	11.2	2.3	6.4	11.7	3.1	7.4	13.8
1인 가구 포함															
2006	5.2	9.3	15.1	4.2	8.5	14.4	3.9	7.8	13.3	2.0	5.4	11.5	2.5	6.7	14.0
2007	5.9	10.9	16.7	4.8	9.7	16.0	4.1	8.7	14.5	2.1	6.2	12.5	3.0	8.0	14.9
2008	6.1	10.4	16.5	4.8	9.3	15.6	4.1	8.3	14.2	2.1	5.7	12.2	3.3	8.2	14.9
2009	6.6	11.6	17.4	5.4	10.2	16.1	4.9	9.6	15.3	3.4	7.8	13.6	4.2	8.9	15.1
2010	6.7	10.8	16.1	4.9	9.5	15.0	4.5	8.8	13.8	2.7	7.2	13.5	3.8	9.0	15.1
2011	6.7	10.8	16.8	4.9	9.4	15.3	4.3	8.5	14.0	3.1	6.8	12.0	3.7	7.7	14.5
2012	6.7	10.9	17.6	4.9	8.9	15.3	4.6	8.5	14.4	2.2	6.0	11.5	3.2	7.2	13.8
2013	6.7	10.8	16.5	4.9	9.1	14.9	4.5	8.2	13.6	2.8	6.0	11.6	3.5	7.5	13.4
2014	6.1	10.2	16.0	4.5	8.3	13.9	3.9	7.7	12.8	3.5	8.0	13.4	4.6	9.3	15.4

자료: 통계청, 「가계동향조사」, 원자료, 각 연도

## 제5절 한부모가구

### □ 한부모가구 빈곤율의 구성과 특성

구분		특성
기준빈곤선	정부발표 최저생계비	· 3년 주기 계측 공식적 빈곤선 · 1999년~2014년
	동일비율 최저생계비	· 계측년도 기준 동일비율 적용 · 1990년~2014년
	중위소득지출	· 40%, 50%, 60%
빈곤지수	빈곤율	· 한부모가구의 가구원 중 빈곤선 아래에 있는 가구원의 비율
대상, 주기	전가구	연간 · 2003년~2014년
	도시근로자가구	연간 · 2003년~2014년

## 1. 절대적 빈곤율

〈표 3-25〉 한부모가구 빈곤율(전기구기준, 정부발표 최저생계비)

(단위: %)

구분	소득			지출	
	시장소득	경상소득	가처분소득	소비지출	가계지출
1인 가구 제외					
2003	13.5	10.8	11.4	9.0	6.0
2004	14.8	10.5	10.9	9.6	5.9
2005	18.1	11.3	12.0	14.6	9.7
2006	18.6	14.2	14.8	15.7	11.8
2007	16.8	9.2	10.0	13.7	10.3
2008	16.8	10.2	10.5	13.8	10.5
2009	14.6	10.6	11.3	12.6	8.1
2010	19.5	14.8	15.5	10.2	7.0
2011	19.9	13.4	14.0	8.4	5.0
2012	16.3	12.5	12.9	7.1	4.1
2013	12.7	8.8	10.3	7.4	3.1
2014	10.8	7.4	7.8	13.9	7.1
1인 가구 포함					
2006	18.6	14.2	14.8	15.7	11.8
2007	16.8	9.2	10.0	13.7	10.3
2008	16.8	10.2	10.5	13.8	10.5
2009	14.6	10.6	11.3	12.6	8.1
2010	19.5	14.8	15.5	10.2	7.0
2011	19.9	13.4	14.0	8.4	5.0
2012	16.3	12.5	12.9	7.1	4.1
2013	12.7	8.8	10.3	7.4	3.1
2014	10.8	7.4	7.8	13.9	7.1

주: 농어가가구 제외  
 자료: 통계청, 「가계동향조사」, 원자료, 각 연도



〈표 3-26〉 한부모가구 빈곤율(도시근로자기준, 정부발표 최저생계비)

(단위: %)

구분	소득			지출	
	시장소득	경상소득	가처분소득	소비지출	가계지출
1인 가구 제외					
2003	9.1	7.2	7.2	5.9	4.2
2004	8.9	4.3	5.1	7.4	4.3
2005	14.5	8.3	8.6	11.5	6.5
2006	16.3	12.8	12.8	11.4	7.4
2007	16.6	5.5	6.0	12.5	7.6
2008	16.7	9.5	10.0	13.7	11.3
2009	11.0	6.1	7.8	10.0	9.2
2010	17.4	13.1	13.4	11.6	8.5
2011	17.3	12.2	13.5	8.3	5.8
2012	12.7	10.2	11.1	6.8	3.2
2013	11.1	5.8	9.0	9.3	3.2
2014	7.3	2.0	2.4	14.5	7.0
1인 가구 포함					
2006	16.3	12.8	12.8	11.4	7.4
2007	16.6	5.5	6.0	12.5	7.6
2008	16.7	9.5	10.0	13.7	11.3
2009	11.0	6.1	7.8	10.0	9.2
2010	17.4	13.1	13.4	11.6	8.5
2011	17.3	12.2	13.5	8.3	5.8
2012	12.7	10.2	11.1	6.8	3.2
2013	11.1	5.8	9.0	9.3	3.2
2014	7.3	2.0	2.4	14.5	7.0

자료: 통계청, 「가계동향조사」, 원자료, 각 연도

〈표 3-27〉 한부모가구 빈곤율(전가구기준, 동일비율 최저생계비)

(단위: %)

구분	소득			지출	
	시장소득	경상소득	가처분소득	소비지출	가계지출
1인 가구 제외					
2003	14.8	11.7	12.6	11.7	7.2
2004	15.5	11.5	12.4	12.0	6.8
2005	18.1	11.7	12.1	15.0	9.9
2006	19.0	14.3	14.8	16.9	12.1
2007	17.3	9.9	12.1	14.2	10.9
2008	17.1	10.5	11.4	15.1	11.2
2009	14.6	10.8	11.3	12.6	8.1
2010	20.3	15.1	16.1	10.4	8.8
2011	19.9	13.6	15.3	8.7	5.4
2012	16.9	12.7	13.3	7.6	5.3
2013	13.6	9.8	11.6	7.9	5.0
2014	11.3	7.7	8.4	14.4	7.5
1인 가구 포함					
2006	19.0	14.3	14.8	16.9	12.1
2007	17.3	9.9	12.1	14.2	10.9
2008	17.1	10.5	11.4	15.1	11.2
2009	14.6	10.8	11.3	12.6	8.1
2010	20.3	15.1	16.1	10.4	8.8
2011	19.9	13.6	15.3	8.7	5.4
2012	16.9	12.7	13.3	7.6	5.3
2013	13.6	9.8	11.6	7.9	5.0
2014	11.3	7.7	8.4	14.4	7.5

주: 농어가가구 제외  
 자료: 통계청, 「가계동향조사」, 원자료, 각 연도

〈표 3-28〉 한부모가구 빈곤율(도시근로자기준, 동일비율 최저생계비)

(단위: %)

구분	소득			지출	
	시장소득	경상소득	가처분소득	소비지출	가계지출
<b>1인 가구 제외</b>					
2003	10.8	7.2	7.2	9.8	4.2
2004	9.0	5.1	6.1	9.0	4.4
2005	14.5	8.6	8.6	11.9	6.5
2006	17.0	12.8	12.8	12.2	7.4
2007	17.6	6.9	9.2	13.1	8.4
2008	17.0	10.0	10.5	15.9	11.3
2009	11.0	6.6	7.8	10.0	9.2
2010	18.6	13.7	13.9	12.0	8.8
2011	17.3	12.6	16.8	8.3	5.9
2012	13.6	10.2	11.1	6.8	5.9
2013	12.7	7.7	9.6	10.3	6.1
2014	8.1	2.1	3.4	14.5	7.0
<b>1인 가구 포함</b>					
2006	17.0	12.8	12.8	12.2	7.4
2007	17.6	6.9	9.2	13.1	8.4
2008	17.0	10.0	10.5	15.9	11.3
2009	11.0	6.6	7.8	10.0	9.2
2010	18.6	13.7	13.9	12.0	8.8
2011	17.3	12.6	16.8	8.3	5.9
2012	13.6	10.2	11.1	6.8	5.9
2013	12.7	7.7	9.6	10.3	6.1
2014	8.1	2.1	3.4	14.5	7.0

자료: 통계청, 「가계동향조사」, 원자료, 각 연도

## 2. 상대적 빈곤율

〈표 3-29〉 한부모가구 빈곤율(중위소득·지출, 전가구기준)

(단위: %)

구분	소득									지출					
	시장소득			경상소득			가처분소득			소비지출			가계지출		
	중위 40%	중위 50%	중위 60%	중위 40%	중위 50%	중위 60%	중위 40%	중위 50%	중위 60%	중위 40%	중위 50%	중위 60%	중위 40%	중위 50%	중위 60%
1인 가구 제외															
2003	15.8	24.6	34.9	13.4	23.0	34.3	12.9	21.2	33.0	2.7	7.9	15.3	5.2	10.9	19.9
2004	17.1	25.8	34.3	13.6	23.9	33.5	12.6	21.9	32.3	1.9	7.7	17.4	3.2	11.5	26.1
2005	20.5	30.3	38.5	15.2	26.1	37.2	13.5	24.8	36.5	2.5	9.7	20.8	4.2	14.2	28.3
2006	19.6	28.9	37.2	16.9	27.1	37.4	15.0	24.3	34.4	4.6	12.7	19.7	9.2	16.0	24.8
2007	19.2	29.6	39.5	13.6	24.7	37.8	12.1	23.4	34.9	3.4	9.8	18.8	7.0	16.3	25.3
2008	17.7	23.8	32.6	11.6	23.7	33.5	12.0	22.1	31.7	1.9	7.7	17.5	6.0	15.5	26.4
2009	15.1	25.3	33.9	11.7	22.4	31.9	11.0	20.1	30.4	2.7	7.3	13.8	4.2	12.1	22.0
2010	22.1	27.0	36.4	17.6	25.3	36.7	16.5	25.0	32.4	1.8	6.4	13.1	5.4	12.4	23.1
2011	22.7	29.5	38.4	17.2	26.2	34.8	16.4	22.0	32.2	1.8	5.9	13.2	5.0	12.9	26.7
2012	18.4	24.0	31.7	14.8	21.0	29.3	14.2	19.9	27.4	1.0	3.9	9.8	3.3	9.2	17.2
2013	15.3	19.8	30.7	12.5	18.8	28.8	12.1	18.6	27.1	1.6	3.6	11.0	2.9	6.3	15.9
2014	11.8	19.1	28.9	9.5	20.6	29.1	8.9	19.4	27.3	1.7	9.2	15.7	5.8	10.6	18.1
1인 가구 포함															
2006	19.5	28.7	36.0	15.9	25.8	36.4	14.9	24.1	33.8	4.4	12.0	18.8	8.7	15.0	23.6
2007	18.4	28.4	38.3	13.0	24.5	36.8	11.1	22.5	33.0	2.9	8.5	16.6	6.5	14.5	25.1
2008	17.7	23.3	31.5	11.6	22.4	33.1	10.7	20.1	29.0	1.9	7.3	16.5	5.4	14.5	25.0
2009	15.0	22.7	32.2	11.7	19.9	30.4	10.5	19.5	29.3	2.0	6.2	13.2	3.9	11.6	20.6
2010	21.5	26.0	34.5	16.9	24.4	34.0	16.5	23.0	31.0	1.8	5.8	12.8	4.4	11.5	21.8
2011	22.1	27.6	36.8	16.4	25.0	33.8	15.3	21.6	31.8	1.8	5.1	11.9	4.8	10.3	24.8
2012	18.0	23.0	27.4	14.4	20.5	28.4	13.7	19.6	25.1	0.8	3.5	9.0	3.2	7.3	17.0
2013	14.9	19.0	28.7	12.5	18.6	27.9	10.8	18.0	24.9	1.4	3.1	7.9	2.5	6.0	15.1
2014	11.6	18.2	28.2	9.1	17.7	27.8	7.7	17.7	25.3	1.6	7.6	14.2	4.8	9.6	17.5

주: 농어가가구 제외  
 자료: 통계청, 「가계동향조사」, 원자료, 각 연도

〈표 3-30〉 한부모가구 빈곤율(중위소득·지출, 도시근로자기준)

(단위: %)

구분	소득									지출					
	시장소득			경상소득			가처분소득			소비지출			가계지출		
	중위 40%	중위 50%	중위 60%	중위 40%	중위 50%	중위 60%	중위 40%	중위 50%	중위 60%	중위 40%	중위 50%	중위 60%	중위 40%	중위 50%	중위 60%
1인 가구 제외															
2003	14.4	29.9	43.6	12.9	29.6	44.1	11.4	23.8	42.7	2.5	5.8	15.8	5.6	10.9	25.3
2004	16.5	26.0	38.5	13.9	25.4	37.3	11.4	20.7	38.4	1.6	7.3	15.9	3.1	12.9	25.3
2005	22.5	31.4	40.5	16.8	29.5	39.5	15.9	26.9	39.2	3.4	9.8	23.0	4.3	16.2	30.2
2006	22.8	38.6	45.6	17.8	33.9	43.8	16.4	31.5	39.5	4.0	10.5	18.2	4.1	13.4	27.1
2007	26.5	35.7	45.5	17.7	30.4	45.1	13.5	28.1	43.4	2.2	10.0	20.7	6.2	17.9	26.3
2008	23.2	28.8	46.0	18.6	26.2	45.2	13.5	25.0	40.1	0.0	13.6	26.1	10.5	19.1	34.7
2009	16.1	29.0	43.2	11.7	24.5	39.5	9.3	25.9	36.7	3.3	9.1	14.0	9.0	15.0	24.7
2010	23.4	30.7	44.4	18.1	25.3	39.6	16.1	24.6	35.3	3.0	11.0	15.1	8.8	14.2	29.8
2011	20.3	32.1	38.8	19.4	26.3	37.0	17.8	25.0	32.1	4.5	7.6	17.3	6.0	17.8	30.0
2012	16.7	22.0	31.4	14.0	20.1	28.9	11.9	17.2	25.4	1.5	4.0	14.2	3.2	13.3	21.7
2013	17.0	21.1	31.5	14.5	19.6	31.2	14.0	17.7	27.5	1.7	5.4	13.3	3.1	9.2	15.9
2014	12.9	26.0	33.0	12.6	22.0	32.4	6.8	20.3	31.2	0.9	9.5	17.7	5.8	12.5	26.3
1인 가구 포함															
2006	22.4	38.5	44.6	17.8	33.9	43.4	16.4	31.5	39.5	4.0	10.0	17.6	4.1	13.0	27.1
2007	26.5	34.8	45.5	16.7	30.1	45.1	13.5	26.7	43.4	2.1	9.1	20.4	5.5	17.2	25.3
2008	23.2	28.8	44.3	18.6	25.8	45.2	13.5	25.0	39.9	0.0	11.6	22.0	10.5	18.8	34.3
2009	16.1	29.0	43.2	11.7	23.9	37.8	9.3	23.5	36.3	3.3	9.0	12.9	7.9	15.0	23.1
2010	23.4	30.7	41.6	17.3	25.3	37.2	15.5	24.6	35.3	3.0	10.7	15.1	8.4	14.2	29.2
2011	20.3	30.1	38.3	18.7	25.9	36.1	17.8	24.9	31.6	4.5	7.6	15.9	6.0	16.9	29.9
2012	16.6	21.9	31.4	14.0	20.1	27.9	11.9	17.0	25.0	1.2	3.9	14.2	3.2	12.3	20.3
2013	17.0	21.1	30.2	14.4	19.0	30.7	13.9	17.7	27.1	1.7	5.4	13.3	3.1	9.2	15.3
2014	12.5	25.5	33.0	10.8	21.6	32.3	5.6	20.3	31.2	0.9	9.3	17.1	5.8	12.2	22.4

자료: 통계청, 「가계동향조사」, 원자료, 각 연도

## 제6절 1인가구

### □ 1인가구 빈곤율의 구성과 특성

구분		특성
기준빈곤선	정부발표 최저생계비	· 3년 주기 계측 공식적 빈곤선 · 1999년~2014년
	동일비율 최저생계비	· 계측년도 기준 동일비율 적용 · 1990년~2014년
	중위소득지출	· 40%, 50%, 60%
빈곤지수	빈곤율	· 1인가구 중 빈곤선 아래에 있는 가구(원)의 비율
대상, 주기	전가구	연간 · 2006년~2014년
	도시근로자가구	연간 · 2006년~2014년

## 1. 절대적 빈곤율

〈표 3-31〉 1인가구 빈곤율(전가구기준, 정부발표 최저생계비)

(단위: %)

구분	소득			지출	
	시장소득	경상소득	가처분소득	소비지출	가계지출
2006	29.5	21.2	22.1	26.2	18.9
2007	29.0	20.5	21.6	23.9	17.5
2008	29.3	20.5	21.6	23.1	16.2
2009	37.0	26.4	26.9	31.4	23.2
2010	38.6	28.3	29.2	29.5	20.2
2011	38.8	28.4	29.9	27.1	16.9
2012	37.5	27.7	29.0	27.3	18.9
2013	41.3	30.2	31.4	30.9	21.8
2014	43.3	30.0	30.9	32.6	22.1

주: 농어가가구 제외  
 자료: 통계청, 「가계동향조사」, 원자료, 각 연도

〈표 3-32〉 1인가구 빈곤율(도시근로자기준, 정부발표 최저생계비)

(단위: %)

구분	소득			지출	
	시장소득	경상소득	가처분소득	소비지출	가계지출
2006	7.6	5.8	6.6	12.4	8.4
2007	7.9	4.6	5.1	8.8	5.1
2008	5.4	4.2	5.9	9.7	4.3
2009	8.6	5.5	5.8	15.4	11.3
2010	12.1	7.9	7.9	14.0	8.8
2011	11.6	6.7	7.3	15.4	6.6
2012	10.5	7.7	9.2	13.1	9.1
2013	13.8	11.4	11.8	16.6	9.6
2014	14.0	10.9	11.4	18.5	8.6

자료: 통계청, 「가계동향조사」, 원자료, 각 연도

〈표 3-33〉 1인가구 빈곤율(전가구기준, 동일비율 최저생계비)

(단위: %)

구분	소득			지출	
	시장소득	경상소득	가처분소득	소비지출	가계지출
2006	30.1	21.8	22.5	27.0	19.6
2007	29.8	21.6	22.3	25.7	17.6
2008	29.9	21.1	22.0	23.5	16.5
2009	37.0	26.6	27.0	31.4	23.3
2010	39.4	29.0	29.8	30.8	22.2
2011	39.0	28.9	30.7	27.7	17.4
2012	38.2	28.9	30.0	29.4	19.9
2013	42.1	31.2	32.4	32.6	23.1
2014	43.9	31.2	32.6	34.8	23.7

주: 농어가가구 제외  
 자료: 통계청, 「가계동향조사」, 원자료, 각 연도

〈표 3-34〉 1인가구 빈곤율(도시근로자기준, 동일비율 최저생계비)

(단위: %)

구분	소득			지출	
	시장소득	경상소득	가처분소득	소비지출	가계지출
2006	8.1	6.4	7.1	12.9	8.9
2007	8.5	5.2	5.4	9.6	5.1
2008	5.9	5.0	6.2	9.7	4.3
2009	8.6	5.5	5.8	15.5	11.3
2010	12.7	7.9	8.1	15.5	9.8
2011	11.6	6.7	8.2	15.4	6.7
2012	10.9	8.0	9.5	14.8	9.2
2013	14.4	12.1	12.3	17.2	10.4
2014	14.0	11.3	12.0	21.3	10.8

자료: 통계청, 「가계동향조사」, 원자료, 각 연도



## 2. 상대적 빈곤율

〈표 3-35〉 1인가구 빈곤율(중위소득·지출, 전가구기준)

(단위: %)

구분	소득									지출					
	시장소득			경상소득			가처분소득			소비지출			가계지출		
	중위 40%	중위 50%	중위 60%	중위 40%	중위 50%	중위 60%	중위 40%	중위 50%	중위 60%	중위 40%	중위 50%	중위 60%	중위 40%	중위 50%	중위 60%
2006	38.5	46.0	52.5	33.3	42.2	50.1	31.8	40.6	48.2	22.1	35.3	45.2	25.5	36.9	47.5
2007	38.0	46.4	51.8	33.8	43.9	50.0	31.9	40.9	49.0	21.0	31.4	43.0	24.3	33.8	44.8
2008	38.1	46.2	52.6	33.3	43.0	50.4	31.3	41.4	47.9	19.3	31.6	41.9	23.0	34.1	44.4
2009	44.1	50.0	56.5	38.3	47.5	54.4	37.0	45.3	53.1	24.1	35.3	46.5	28.0	38.3	47.4
2010	46.4	50.9	56.9	38.9	46.4	55.1	37.6	45.5	53.4	25.8	36.7	47.2	27.7	37.7	47.5
2011	45.1	51.0	56.9	38.6	47.1	54.3	36.6	45.2	52.1	22.0	33.1	43.8	25.8	36.0	45.6
2012	46.4	53.5	59.2	40.8	49.5	55.5	39.1	48.1	53.7	21.7	34.8	44.5	24.9	36.7	47.2
2013	48.6	53.7	60.1	41.4	48.5	56.2	39.5	46.9	54.3	25.2	35.7	45.6	27.3	38.8	49.2
2014	49.7	55.4	60.6	40.9	49.9	56.6	39.0	47.6	54.8	24.5	37.0	47.6	27.8	40.4	49.2

주: 농어가가구 제외

자료: 통계청, 「가계동향조사」, 원자료, 각 연도

〈표 3-36〉 1인가구 빈곤율(중위소득·지출, 도시근로자기준)

(단위: %)

구분	소득									지출					
	시장소득			경상소득			가처분소득			소비지출			가계지출		
	중위 40%	중위 50%	중위 60%	중위 40%	중위 50%	중위 60%	중위 40%	중위 50%	중위 60%	중위 40%	중위 50%	중위 60%	중위 40%	중위 50%	중위 60%
2006	14.5	21.5	30.7	12.8	19.7	30.5	11.9	18.4	26.4	11.8	21.2	33.1	13.7	23.9	38.1
2007	16.2	24.4	29.5	16.0	24.7	29.0	12.8	23.2	27.7	8.2	17.7	30.8	11.3	23.6	34.5
2008	16.2	22.8	32.8	13.4	20.2	31.2	12.2	18.6	28.3	9.4	20.3	31.6	12.1	24.3	34.0
2009	17.3	25.7	32.1	15.1	24.2	32.6	14.7	23.2	31.1	13.3	21.0	29.5	13.8	22.3	29.8
2010	21.2	27.3	35.1	17.1	27.0	33.6	16.1	23.4	31.0	12.3	23.9	37.0	14.3	26.5	35.8
2011	18.7	26.3	36.6	15.1	24.8	35.0	14.2	22.9	30.6	13.7	21.9	32.9	15.0	24.6	36.9
2012	22.0	30.0	42.7	19.0	27.3	39.7	16.8	25.9	37.6	12.1	22.8	34.9	14.4	26.7	36.5
2013	23.6	29.8	38.6	19.1	28.2	36.1	16.9	25.8	34.3	14.7	23.4	35.7	15.7	26.1	36.8
2014	22.2	28.9	36.7	19.0	26.1	33.8	16.4	24.3	31.4	15.3	26.9	34.3	18.6	29.4	36.7

자료: 통계청, 「가계동향조사」, 원자료, 각 연도



# 제 4 장

## 불평등

제1절 소득점유율

제2절 분위수배율

제3절 지니계수



# 4

## 제1절 소득점유율

□ 소득점유율 지수의 구성과 특성

구분		특성
소득점유율	1/10	· 하위 10% 소득이 전체소득에서 차지하는 비율
	2/10	· 하위 20% 소득이 전체소득에서 차지하는 비율
	9/10	· 하위 90% 소득이 전체소득에서 차지하는 비율
	5분위배율	· 상위 20% 점유율 / 하위 20% 점유율
	10분위배율	· 상위 10% 점유율 / 하위 10% 점유율
	10분위 분배율	· 하위 40% 점유율 / 상위 20% 점유율
대상, 주기	전가구	연간 · 2003년~2014년
	도시근로자가구	연간 · 2003년~2014년

〈표 4-1〉 소득점유율(전가구기준, 시장소득)

(단위: %, 배)

구분	1/10 분위	2/10 분위	3/10 분위	4/10 분위	5/10 분위	6/10 분위	7/10 분위	8/10 분위	9/10 분위	10/10 분위	5분위 배율	10분위 배율	10분위 분배율
1인 가구 제외													
2003	2.4	4.9	6.3	7.5	8.6	9.8	11.1	12.7	15.0	21.6	5.0	8.9	57.8
2004	2.3	4.7	6.1	7.4	8.5	9.7	11.1	12.8	15.3	21.9	5.3	9.4	55.3
2005	2.2	4.6	6.1	7.4	8.6	9.7	11.1	12.8	15.3	22.2	5.5	10.3	54.1
2006	2.1	4.5	6.0	7.3	8.5	9.7	11.1	12.9	15.3	22.6	5.7	11.0	52.6
2007	1.9	4.4	5.9	7.2	8.4	9.7	11.1	12.9	15.5	23.1	6.1	11.8	50.4
2008	1.9	4.4	6.0	7.1	8.3	9.6	11.0	12.8	15.6	23.2	6.2	12.3	50.1
2009	1.8	4.4	6.0	7.3	8.5	9.7	11.1	13.0	15.6	22.7	6.1	12.6	50.8
2010	1.8	4.5	6.1	7.4	8.5	9.7	11.1	12.8	15.5	22.5	6.0	12.7	52.3
2011	1.8	4.5	6.1	7.5	8.6	9.7	11.0	12.7	15.5	22.5	6.0	12.6	52.4
2012	1.9	4.7	6.2	7.4	8.6	9.8	11.1	12.8	15.3	22.4	5.8	12.1	53.2
2013	1.9	4.7	6.2	7.4	8.6	9.8	11.1	12.9	15.3	22.2	5.7	11.9	53.8
2014	1.8	4.8	6.3	7.6	8.7	9.9	11.3	13.0	15.6	22.7	5.8	12.5	53.6
1인 가구 포함													
2006	1.8	4.3	5.9	7.2	8.5	9.7	11.2	13.0	15.5	22.9	6.3	12.9	49.9
2007	1.7	4.2	5.8	7.1	8.3	9.7	11.1	12.9	15.7	23.5	6.7	14.0	47.6
2008	1.6	4.1	5.8	7.1	8.3	9.6	11.1	13.0	15.8	23.7	7.0	15.3	46.8
2009	1.4	4.1	5.8	7.2	8.4	9.7	11.2	13.1	15.9	23.3	7.2	17.2	46.8
2010	1.3	4.1	5.9	7.3	8.5	9.8	11.2	13.0	15.8	23.2	7.2	17.8	47.8
2011	1.3	4.1	5.9	7.4	8.6	9.8	11.1	12.9	15.8	23.1	7.1	17.8	48.1
2012	1.3	4.2	5.9	7.3	8.5	9.8	11.2	13.0	15.5	23.1	6.9	17.1	48.6
2013	1.3	4.2	5.9	7.3	8.6	9.9	11.2	13.1	15.6	22.8	7.0	17.8	48.8
2014	1.2	4.2	6.1	7.5	8.8	10.0	11.5	13.3	16.0	23.5	7.3	20.3	48.1

주: 농어가 제외  
 자료: 통계청, 「가계동향조사」, 원자료, 각 연도

〈표 4-2〉 소득점유율(전가구기준, 경상소득)

(단위: %, 배)

구분	1/10 분위	2/10 분위	3/10 분위	4/10 분위	5/10 분위	6/10 분위	7/10 분위	8/10 분위	9/10 분위	10/10 분위	5분위 배율	10분위 배율	10분위 분배율
1인 가구 제외													
2003	2.9	5.1	6.4	7.5	8.6	9.8	11.0	12.5	14.8	21.3	4.5	7.3	60.6
2004	2.9	4.9	6.2	7.4	8.5	9.7	11.0	12.6	15.1	21.6	4.7	7.5	58.5
2005	2.8	4.9	6.2	7.4	8.5	9.7	11.0	12.6	15.0	21.9	4.8	7.9	57.7
2006	2.7	4.8	6.2	7.3	8.4	9.6	11.0	12.7	15.2	22.0	4.9	8.1	56.5
2007	2.7	4.8	6.1	7.2	8.4	9.6	10.9	12.6	15.2	22.5	5.1	8.4	55.1
2008	2.7	4.8	6.2	7.2	8.3	9.5	10.8	12.6	15.3	22.6	5.1	8.5	54.9
2009	2.7	4.8	6.2	7.4	8.4	9.6	10.9	12.7	15.3	22.1	5.0	8.3	56.4
2010	2.7	5.0	6.3	7.5	8.5	9.6	10.9	12.6	15.1	21.9	4.8	8.1	58.1
2011	2.7	5.0	6.4	7.5	8.6	9.7	10.8	12.5	15.0	21.9	4.8	8.0	58.4
2012	2.7	5.0	6.3	7.5	8.5	9.6	11.0	12.5	15.0	21.8	4.7	8.0	58.5
2013	2.8	5.0	6.4	7.5	8.6	9.7	10.9	12.6	14.9	21.6	4.7	7.8	59.2
2014	2.9	5.2	6.5	7.6	8.7	9.8	11.1	12.7	15.2	22.1	4.6	7.6	59.7
1인 가구 포함													
2006	2.5	4.7	6.0	7.3	8.4	9.6	11.0	12.8	15.3	22.4	5.3	9.0	54.2
2007	2.4	4.6	6.0	7.2	8.3	9.6	11.0	12.7	15.4	22.9	5.5	9.4	52.5
2008	2.4	4.5	6.0	7.1	8.3	9.5	10.9	12.7	15.5	23.1	5.6	9.7	51.9
2009	2.3	4.6	6.0	7.3	8.4	9.6	11.0	12.8	15.5	22.6	5.6	9.8	52.8
2010	2.3	4.6	6.1	7.4	8.5	9.6	11.0	12.7	15.4	22.4	5.5	9.8	54.2
2011	2.3	4.7	6.2	7.4	8.6	9.7	10.9	12.6	15.3	22.4	5.4	9.8	54.6
2012	2.3	4.7	6.2	7.4	8.5	9.7	11.1	12.7	15.2	22.4	5.4	9.8	54.6
2013	2.3	4.7	6.2	7.4	8.6	9.8	11.0	12.8	15.1	22.2	5.3	9.8	55.1
2014	2.4	4.9	6.3	7.6	8.8	9.9	11.3	13.0	15.6	22.8	5.3	9.7	55.1

주: 농어가 제외  
 자료: 통계청, 「가계동향조사」, 원자료, 각 연도

〈표 4-3〉 소득점유율(전가구기준, 가처분소득)

(단위: %, 배)

구분	1/10 분위	2/10 분위	3/10 분위	4/10 분위	5/10 분위	6/10 분위	7/10 분위	8/10 분위	9/10 분위	10/10 분위	5분위 배율	10분위 배율	10분위 분배율
1인 가구 제외													
2003	3.0	5.2	6.5	7.6	8.7	9.8	11.0	12.5	14.7	21.0	4.4	7.1	62.3
2004	2.9	5.0	6.4	7.5	8.6	9.8	11.0	12.6	14.9	21.2	4.6	7.3	60.4
2005	2.8	5.0	6.4	7.6	8.6	9.7	11.0	12.6	14.9	21.4	4.7	7.7	59.7
2006	2.8	5.0	6.3	7.5	8.6	9.7	11.0	12.6	15.1	21.5	4.7	7.8	58.6
2007	2.7	4.9	6.3	7.4	8.5	9.7	11.0	12.6	15.1	21.9	4.9	8.1	57.4
2008	2.7	4.9	6.3	7.4	8.4	9.6	10.9	12.6	15.2	22.0	4.9	8.1	57.2
2009	2.7	4.9	6.3	7.4	8.6	9.7	11.0	12.6	15.1	21.6	4.8	8.0	58.3
2010	2.7	5.1	6.4	7.6	8.6	9.7	11.0	12.6	15.0	21.3	4.6	7.8	60.2
2011	2.7	5.1	6.5	7.6	8.6	9.7	10.9	12.5	14.9	21.4	4.6	7.8	60.4
2012	2.8	5.1	6.5	7.6	8.6	9.8	11.0	12.6	14.9	21.2	4.6	7.7	60.7
2013	2.8	5.2	6.5	7.6	8.7	9.8	11.0	12.6	14.8	21.0	4.5	7.5	61.5
2014	3.0	5.3	6.6	7.7	8.8	9.9	11.1	12.7	15.0	21.4	4.4	7.2	62.1
1인 가구 포함													
2006	2.5	4.8	6.2	7.4	8.5	9.7	11.1	12.7	15.2	21.9	5.1	8.6	56.3
2007	2.5	4.7	6.1	7.3	8.5	9.7	11.0	12.7	15.3	22.3	5.2	9.0	54.9
2008	2.4	4.6	6.1	7.3	8.4	9.6	11.0	12.7	15.4	22.4	5.3	9.2	54.3
2009	2.3	4.7	6.1	7.4	8.5	9.7	11.0	12.8	15.3	22.1	5.3	9.5	54.7
2010	2.3	4.8	6.3	7.5	8.6	9.7	11.0	12.7	15.2	21.8	5.2	9.5	56.2
2011	2.3	4.8	6.3	7.6	8.7	9.8	11.0	12.6	15.1	21.9	5.2	9.5	56.6
2012	2.3	4.8	6.3	7.4	8.6	9.8	11.1	12.7	15.1	21.8	5.2	9.4	56.6
2013	2.3	4.8	6.3	7.5	8.7	9.8	11.1	12.7	15.1	21.6	5.1	9.3	57.2
2014	2.4	4.9	6.5	7.7	8.8	10.0	11.3	13.0	15.4	22.1	5.1	9.1	57.4

주: 농어가 제외  
 자료: 통계청, 「가계동향조사」, 원자료, 각 연도



〈표 4-4〉 소득점유율(전가구기준, 소비지출)

(단위: %, 배)

구분	1/10 분위	2/10 분위	3/10 분위	4/10 분위	5/10 분위	6/10 분위	7/10 분위	8/10 분위	9/10 분위	10/10 분위	5분위 배율	10분위 배율	10분위 분배율
1인 가구 제외													
2003	4.5	6.2	7.2	8.0	8.8	9.6	10.6	11.9	13.8	19.5	3.1	4.4	77.4
2004	4.3	6.0	7.1	8.0	8.8	9.7	10.6	11.9	13.8	19.9	3.3	4.6	75.5
2005	4.2	5.9	7.0	7.8	8.7	9.5	10.6	12.0	14.0	20.2	3.4	4.9	72.6
2006	4.0	5.7	6.8	7.7	8.6	9.6	10.6	12.0	14.2	20.8	3.6	5.2	69.2
2007	3.9	5.7	6.7	7.7	8.6	9.6	10.6	12.0	14.1	21.1	3.7	5.4	68.2
2008	4.1	5.8	6.9	7.8	8.6	9.7	10.7	12.1	14.1	20.3	3.5	5.0	71.3
2009	3.9	5.6	6.8	7.7	8.6	9.6	10.6	12.0	14.4	20.9	3.7	5.4	68.0
2010	4.0	5.8	6.9	7.8	8.7	9.6	10.7	12.1	14.2	20.2	3.5	5.1	71.1
2011	4.0	5.9	7.0	8.0	8.8	9.7	10.8	12.0	14.0	19.7	3.4	4.9	74.1
2012	4.1	6.0	7.0	7.9	8.7	9.6	10.7	12.0	13.9	20.2	3.4	5.0	73.2
2013	4.0	5.9	6.9	7.8	8.7	9.7	10.7	12.0	14.1	20.2	3.5	5.0	71.8
2014	3.9	5.8	6.9	7.9	8.9	9.8	10.9	12.3	14.4	20.9	3.6	5.3	69.7
1인 가구 포함													
2006	3.7	5.6	6.7	7.7	8.6	9.6	10.7	12.1	14.2	21.0	3.8	5.6	67.3
2007	3.7	5.5	6.7	7.6	8.6	9.6	10.7	12.1	14.2	21.4	3.9	5.8	66.0
2008	3.8	5.6	6.8	7.7	8.7	9.6	10.8	12.2	14.2	20.6	3.7	5.4	68.7
2009	3.5	5.4	6.6	7.7	8.6	9.6	10.6	12.1	14.5	21.3	4.0	6.0	64.9
2010	3.6	5.6	6.8	7.8	8.7	9.6	10.8	12.2	14.5	20.5	3.8	5.7	67.8
2011	3.7	5.7	6.9	7.9	8.8	9.8	10.9	12.2	14.1	20.0	3.6	5.4	71.1
2012	3.7	5.8	6.9	7.8	8.7	9.7	10.7	12.1	14.0	20.6	3.6	5.5	70.1
2013	3.6	5.6	6.8	7.8	8.7	9.6	10.8	12.2	14.2	20.6	3.7	5.6	68.6
2014	3.6	5.6	6.8	7.9	8.9	9.9	11.1	12.4	14.6	21.5	3.9	6.0	66.1

주: 농어가 제외

자료: 통계청, 「가계동향조사」, 원자료, 각 연도

〈표 4-5〉 소득점유율(전가구기준, 가계지출)

(단위: %, 배)

구분	1/10 분위	2/10 분위	3/10 분위	4/10 분위	5/10 분위	6/10 분위	7/10 분위	8/10 분위	9/10 분위	10/10 분위	5분위 배율	10분위 배율	10분위 분배율
1인 가구 제외													
2003	4.2	5.9	6.9	7.8	8.6	9.6	10.6	12.1	14.1	20.2	3.4	4.8	72.3
2004	4.0	5.7	6.8	7.7	8.6	9.6	10.6	12.1	14.3	20.6	3.6	5.1	69.6
2005	3.9	5.6	6.7	7.6	8.5	9.5	10.7	12.2	14.5	20.9	3.7	5.4	67.3
2006	3.7	5.4	6.5	7.5	8.4	9.5	10.7	12.3	14.6	21.4	4.0	5.8	64.1
2007	3.6	5.3	6.4	7.4	8.4	9.4	10.6	12.1	14.6	22.1	4.1	6.2	61.9
2008	3.7	5.4	6.5	7.5	8.5	9.5	10.7	12.2	14.5	21.4	3.9	5.8	64.4
2009	3.6	5.3	6.5	7.5	8.5	9.5	10.6	12.3	14.6	21.7	4.1	6.1	63.0
2010	3.7	5.5	6.6	7.6	8.6	9.6	10.6	12.2	14.6	21.0	3.9	5.6	65.8
2011	3.7	5.7	6.8	7.8	8.7	9.7	10.7	12.2	14.3	20.5	3.7	5.5	68.8
2012	3.8	5.6	6.7	7.7	8.6	9.6	10.7	12.1	14.3	20.9	3.7	5.5	67.7
2013	3.7	5.6	6.7	7.6	8.5	9.6	10.8	12.2	14.3	21.0	3.8	5.6	66.9
2014	3.7	5.6	6.7	7.7	8.8	9.8	10.9	12.5	14.7	21.5	3.9	5.9	65.3
1인 가구 포함													
2006	3.5	5.3	6.4	7.4	8.4	9.5	10.7	12.4	14.8	21.7	4.2	6.3	61.9
2007	3.4	5.2	6.3	7.4	8.3	9.4	10.7	12.2	14.7	22.5	4.4	6.7	59.8
2008	3.4	5.3	6.4	7.4	8.4	9.6	10.8	12.3	14.7	21.8	4.2	6.4	61.8
2009	3.3	5.1	6.3	7.4	8.4	9.5	10.7	12.3	14.8	22.2	4.4	6.8	59.9
2010	3.4	5.3	6.5	7.5	8.5	9.6	10.7	12.2	14.8	21.5	4.2	6.4	62.4
2011	3.4	5.4	6.7	7.7	8.7	9.7	10.8	12.2	14.5	20.8	4.0	6.1	65.6
2012	3.4	5.4	6.6	7.7	8.6	9.6	10.7	12.2	14.5	21.3	4.0	6.2	64.6
2013	3.4	5.4	6.6	7.5	8.5	9.6	10.8	12.3	14.5	21.4	4.1	6.4	63.5
2014	3.3	5.3	6.6	7.7	8.8	9.9	11.1	12.6	15.0	22.2	4.3	6.7	61.5

주: 농어가 제외  
 자료: 통계청, 「가계동향조사」, 원자료, 각 연도

〈표 4-6〉 소득점유율(도시근로자기준, 시장소득)

(단위: %, 배)

구분	1/10 분위	2/10 분위	3/10 분위	4/10 분위	5/10 분위	6/10 분위	7/10 분위	8/10 분위	9/10 분위	10/10 분위	5분위 배율	10분위 배율	10분위 분배율
1인 가구 제외													
2003	3.5	5.4	6.6	7.6	8.6	9.7	10.9	12.4	14.5	20.8	4.0	6.0	65.4
2004	3.3	5.2	6.4	7.5	8.5	9.7	11.0	12.5	14.9	21.2	4.3	6.4	62.0
2005	3.2	5.1	6.4	7.5	8.6	9.6	10.9	12.4	15.0	21.3	4.4	6.7	61.0
2006	3.2	5.1	6.3	7.4	8.5	9.7	11.0	12.6	14.9	21.4	4.4	6.7	60.5
2007	3.1	4.9	6.2	7.3	8.5	9.6	10.9	12.6	14.9	22.0	4.6	7.1	58.3
2008	3.0	5.0	6.2	7.3	8.4	9.6	10.9	12.7	15.0	21.8	4.6	7.3	58.6
2009	3.1	4.9	6.2	7.4	8.5	9.6	11.0	12.7	15.1	21.6	4.6	7.1	58.8
2010	3.1	5.1	6.4	7.4	8.4	9.6	10.8	12.5	15.0	21.7	4.5	7.1	59.9
2011	3.1	5.1	6.4	7.5	8.5	9.5	10.8	12.6	14.9	21.4	4.4	6.8	60.8
2012	3.2	5.2	6.4	7.5	8.5	9.5	10.9	12.4	14.9	21.5	4.3	6.6	61.0
2013	3.2	5.2	6.4	7.5	8.6	9.7	10.9	12.5	14.8	21.3	4.3	6.6	62.0
2014	3.3	5.4	6.5	7.6	8.6	9.7	11.1	12.6	15.2	21.8	4.3	6.6	61.8
1인 가구 포함													
2006	3.1	5.1	6.3	7.3	8.5	9.7	10.9	12.7	14.9	21.5	4.4	6.9	59.9
2007	3.0	4.9	6.1	7.3	8.5	9.6	10.8	12.6	15.1	22.1	4.7	7.4	57.4
2008	2.9	5.0	6.2	7.3	8.4	9.6	10.9	12.7	15.1	21.9	4.7	7.5	57.7
2009	3.0	4.9	6.1	7.4	8.4	9.5	11.1	12.7	15.1	21.8	4.7	7.4	57.7
2010	2.9	5.0	6.3	7.4	8.4	9.5	10.8	12.5	15.1	22.0	4.7	7.6	58.4
2011	3.0	5.0	6.4	7.4	8.5	9.5	10.8	12.7	15.0	21.7	4.6	7.2	59.6
2012	3.1	5.1	6.3	7.4	8.5	9.6	10.9	12.4	15.0	21.8	4.5	7.1	59.4
2013	3.0	5.1	6.4	7.5	8.6	9.6	10.9	12.6	14.8	21.5	4.4	7.1	60.6
2014	3.2	5.3	6.5	7.6	8.7	9.8	11.1	12.7	15.3	22.2	4.4	7.0	60.1

자료: 통계청, 「가계동향조사」, 원자료, 각 연도

〈표 4-7〉 소득점유율(도시근로자기준, 경상소득)

(단위: %, 배)

구분	1/10 분위	2/10 분위	3/10 분위	4/10 분위	5/10 분위	6/10 분위	7/10 분위	8/10 분위	9/10 분위	10/10 분위	5분위 배율	10분위 배율	10분위 분배율
<b>1인 가구 제외</b>													
2003	3.6	5.4	6.6	7.6	8.7	9.6	10.8	12.3	14.5	20.7	3.9	5.7	66.2
2004	3.5	5.2	6.4	7.5	8.5	9.7	10.9	12.4	14.8	21.1	4.1	6.1	63.0
2005	3.4	5.2	6.4	7.5	8.6	9.6	10.8	12.4	14.9	21.2	4.2	6.2	62.6
2006	3.5	5.2	6.4	7.3	8.5	9.7	11.0	12.6	14.6	21.2	4.1	6.1	62.5
2007	3.4	5.1	6.3	7.3	8.4	9.5	10.8	12.5	14.9	21.7	4.3	6.4	60.3
2008	3.3	5.2	6.3	7.3	8.4	9.5	10.9	12.5	15.0	21.5	4.3	6.4	60.6
2009	3.4	5.1	6.3	7.4	8.5	9.6	10.9	12.6	14.9	21.3	4.2	6.3	61.4
2010	3.5	5.3	6.5	7.5	8.4	9.6	10.8	12.4	14.8	21.4	4.1	6.0	63.0
2011	3.6	5.3	6.5	7.5	8.5	9.5	10.7	12.5	14.7	21.1	4.0	5.9	64.2
2012	3.6	5.3	6.5	7.5	8.5	9.5	10.8	12.2	14.6	21.3	4.0	5.9	64.1
2013	3.6	5.4	6.5	7.5	8.6	9.6	10.8	12.4	14.5	21.1	3.9	5.8	64.8
2014	3.8	5.5	6.6	7.6	8.6	9.7	10.9	12.5	14.9	21.4	3.9	5.6	64.9
<b>1인 가구 포함</b>													
2006	3.4	5.2	6.3	7.4	8.4	9.7	11.0	12.6	14.8	21.3	4.2	6.2	61.8
2007	3.3	5.0	6.2	7.3	8.4	9.6	10.8	12.6	15.0	21.8	4.4	6.6	59.6
2008	3.3	5.1	6.2	7.3	8.4	9.5	10.8	12.6	15.0	21.6	4.4	6.6	59.9
2009	3.3	5.1	6.3	7.4	8.5	9.5	10.9	12.7	15.0	21.5	4.4	6.6	60.4
2010	3.4	5.2	6.5	7.4	8.4	9.5	10.7	12.4	14.9	21.6	4.3	6.4	61.6
2011	3.4	5.3	6.4	7.5	8.6	9.5	10.7	12.4	14.8	21.3	4.1	6.2	62.7
2012	3.5	5.3	6.4	7.5	8.5	9.6	10.8	12.2	14.7	21.5	4.1	6.2	62.5
2013	3.5	5.3	6.5	7.5	8.6	9.6	10.9	12.4	14.6	21.2	4.1	6.1	63.6
2014	3.6	5.5	6.6	7.7	8.6	9.7	11.1	12.6	15.1	21.8	4.0	6.0	63.4

자료: 통계청, 「가계동향조사」, 원자료, 각 연도

〈표 4-8〉 소득점유율(도시근로자기준, 가처분소득)

(단위: %, 배)

구분	1/10 분위	2/10 분위	3/10 분위	4/10 분위	5/10 분위	6/10 분위	7/10 분위	8/10 분위	9/10 분위	10/10 분위	5분위 배율	10분위 배율	10분위 분배율
1인 가구 제외													
2003	3.7	5.6	6.8	7.8	8.7	9.7	10.8	12.3	14.3	20.3	3.7	5.4	69.1
2004	3.6	5.4	6.6	7.7	8.6	9.8	10.9	12.3	14.6	20.6	3.9	5.8	66.0
2005	3.5	5.4	6.6	7.7	8.7	9.7	10.8	12.3	14.7	20.6	4.0	5.8	65.7
2006	3.6	5.4	6.6	7.6	8.6	9.7	11.0	12.4	14.5	20.6	3.9	5.7	65.9
2007	3.5	5.3	6.5	7.5	8.5	9.6	10.9	12.5	14.7	21.0	4.0	5.9	63.8
2008	3.5	5.3	6.5	7.5	8.6	9.6	10.8	12.5	14.7	20.9	4.0	6.0	64.3
2009	3.5	5.4	6.5	7.6	8.5	9.7	10.9	12.4	14.8	20.7	4.0	6.0	64.7
2010	3.7	5.5	6.6	7.6	8.6	9.7	10.8	12.4	14.6	20.6	3.8	5.6	66.6
2011	3.7	5.5	6.7	7.7	8.6	9.6	10.8	12.4	14.5	20.4	3.8	5.5	67.5
2012	3.8	5.6	6.7	7.7	8.6	9.7	10.8	12.3	14.3	20.6	3.7	5.5	67.8
2013	3.7	5.6	6.7	7.7	8.7	9.7	10.9	12.3	14.4	20.3	3.7	5.4	68.4
2014	3.9	5.7	6.8	7.8	8.6	9.8	11.0	12.4	14.7	20.7	3.7	5.3	68.4
1인 가구 포함													
2006	3.6	5.4	6.5	7.5	8.6	9.7	11.0	12.5	14.6	20.7	3.9	5.8	65.2
2007	3.5	5.3	6.4	7.5	8.5	9.7	10.9	12.5	14.8	21.1	4.1	6.1	63.1
2008	3.4	5.3	6.5	7.5	8.5	9.6	10.9	12.6	14.8	20.9	4.1	6.1	63.6
2009	3.4	5.2	6.5	7.6	8.6	9.6	11.0	12.5	14.7	20.9	4.1	6.1	63.6
2010	3.5	5.4	6.6	7.5	8.6	9.6	10.8	12.4	14.6	20.9	4.0	6.0	64.9
2011	3.6	5.4	6.7	7.7	8.6	9.6	10.8	12.4	14.5	20.7	3.9	5.8	66.3
2012	3.6	5.5	6.6	7.7	8.6	9.6	10.9	12.3	14.5	20.8	3.9	5.8	66.2
2013	3.6	5.5	6.7	7.7	8.7	9.7	11.0	12.4	14.4	20.5	3.8	5.7	67.1
2014	3.8	5.6	6.8	7.8	8.7	9.8	11.1	12.5	14.9	21.0	3.8	5.5	66.8

자료: 통계청, 「가계동향조사」, 원자료, 각 연도

〈표 4-9〉 소득점유율(도시근로자기준, 소비지출)

(단위: %, 배)

구분	1/10 분위	2/10 분위	3/10 분위	4/10 분위	5/10 분위	6/10 분위	7/10 분위	8/10 분위	9/10 분위	10/10 분위	5분위 배율	10분위 배율	10분위 분배율
<b>1인 가구 제외</b>													
2003	4.9	6.4	7.3	8.0	8.8	9.6	10.6	11.8	13.6	19.1	2.9	3.9	81.3
2004	4.8	6.3	7.2	8.0	8.7	9.6	10.5	11.7	13.6	19.5	3.0	4.1	79.3
2005	4.6	6.1	7.1	7.9	8.7	9.5	10.5	11.9	13.9	20.0	3.2	4.4	75.7
2006	4.5	5.9	6.9	7.8	8.7	9.6	10.6	11.9	14.0	20.1	3.3	4.5	73.5
2007	4.3	5.9	6.9	7.7	8.6	9.6	10.6	11.9	14.0	20.6	3.4	4.8	71.8
2008	4.5	6.0	7.0	7.9	8.7	9.6	10.7	12.0	13.9	19.6	3.2	4.4	76.0
2009	4.2	5.8	6.9	7.7	8.6	9.5	10.6	12.1	14.3	20.3	3.5	4.9	71.2
2010	4.4	6.0	7.0	7.9	8.8	9.6	10.6	12.0	14.1	19.6	3.2	4.5	75.0
2011	4.5	6.2	7.2	8.1	8.9	9.8	10.7	11.9	13.9	18.8	3.0	4.2	80.0
2012	4.6	6.2	7.2	8.0	8.7	9.6	10.6	11.8	13.8	19.6	3.1	4.3	77.5
2013	4.5	6.1	7.0	7.8	8.7	9.6	10.6	12.0	14.0	19.7	3.2	4.4	75.2
2014	4.4	6.0	7.1	7.9	8.9	9.6	11.0	12.2	14.2	20.4	3.3	4.7	73.2
<b>1인 가구 포함</b>													
2006	4.4	5.9	6.8	7.8	8.7	9.6	10.6	12.0	14.0	20.2	3.3	4.6	72.7
2007	4.2	5.8	6.9	7.7	8.6	9.5	10.6	12.0	14.0	20.6	3.4	4.9	71.1
2008	4.4	6.0	7.0	7.9	8.7	9.7	10.7	12.0	13.9	19.8	3.3	4.5	75.0
2009	4.0	5.8	6.9	7.7	8.6	9.6	10.5	12.1	14.3	20.5	3.6	5.1	69.9
2010	4.2	5.9	7.0	7.9	8.7	9.6	10.7	12.0	14.2	19.8	3.4	4.8	73.3
2011	4.4	6.2	7.2	8.1	8.9	9.8	10.7	12.0	13.8	19.1	3.1	4.4	78.4
2012	4.4	6.2	7.1	7.9	8.8	9.6	10.6	11.9	13.9	19.7	3.2	4.5	76.0
2013	4.3	6.0	6.9	7.8	8.7	9.6	10.7	12.0	13.9	20.1	3.3	4.7	73.6
2014	4.2	6.0	7.0	8.0	8.9	9.8	10.9	12.3	14.4	20.7	3.5	5.0	71.7

자료: 통계청, 「가계동향조사」, 원자료, 각 연도

〈표 4-10〉 소득점유율(도시근로자기준, 가계지출)

(단위: %, 배)

구분	1/10 분위	2/10 분위	3/10 분위	4/10 분위	5/10 분위	6/10 분위	7/10 분위	8/10 분위	9/10 분위	10/10 분위	5분위 배율	10분위 배율	10분위 분배율
1인 가구 제외													
2003	4.5	6.1	7.0	7.8	8.6	9.5	10.5	12.1	14.1	19.8	3.2	4.4	74.7
2004	4.4	5.9	6.8	7.7	8.6	9.5	10.5	12.1	14.2	20.3	3.4	4.7	71.9
2005	4.2	5.7	6.7	7.6	8.4	9.4	10.7	12.1	14.3	20.8	3.5	5.0	69.0
2006	4.1	5.6	6.6	7.5	8.5	9.4	10.7	12.2	14.4	21.0	3.7	5.1	66.9
2007	3.9	5.5	6.4	7.4	8.4	9.4	10.5	12.1	14.5	21.8	3.9	5.6	64.1
2008	4.0	5.6	6.7	7.5	8.5	9.7	10.6	12.1	14.5	20.8	3.7	5.1	67.4
2009	3.8	5.5	6.5	7.5	8.5	9.5	10.7	12.2	14.7	21.1	3.8	5.5	65.1
2010	4.0	5.6	6.7	7.6	8.6	9.5	10.5	12.2	14.6	20.8	3.7	5.2	67.7
2011	4.2	5.8	6.9	7.8	8.8	9.6	10.7	12.1	14.2	20.0	3.4	4.8	72.3
2012	4.2	5.8	6.8	7.7	8.5	9.6	10.6	12.1	14.2	20.5	3.5	4.8	70.6
2013	4.1	5.7	6.7	7.6	8.6	9.5	10.7	12.1	14.3	20.6	3.5	5.0	69.3
2014	4.1	5.7	6.8	7.7	8.8	9.7	10.9	12.4	14.7	21.3	3.7	5.2	67.7
1인 가구 포함													
2006	4.0	5.5	6.6	7.4	8.5	9.5	10.7	12.3	14.5	21.1	3.8	5.3	65.9
2007	3.9	5.4	6.4	7.4	8.4	9.4	10.6	12.1	14.6	21.9	3.9	5.7	63.3
2008	4.0	5.5	6.6	7.5	8.5	9.6	10.6	12.2	14.5	21.0	3.7	5.3	66.6
2009	3.7	5.4	6.4	7.4	8.4	9.5	10.7	12.2	14.7	21.5	4.0	5.8	63.6
2010	3.9	5.5	6.6	7.5	8.6	9.5	10.5	12.2	14.7	21.0	3.8	5.5	65.8
2011	4.0	5.8	6.8	7.7	8.7	9.6	10.7	12.1	14.2	20.3	3.5	5.1	70.6
2012	4.1	5.7	6.7	7.7	8.5	9.6	10.7	12.1	14.3	20.6	3.6	5.1	69.1
2013	4.0	5.7	6.6	7.5	8.5	9.5	10.7	12.2	14.3	20.9	3.6	5.2	67.7
2014	3.9	5.7	6.8	7.7	8.8	9.8	10.9	12.5	14.8	21.7	3.8	5.6	65.9

자료: 통계청, 「가계동향조사」, 원자료, 각 연도

## 제2절 분위수배율

### □ 분위수배율 지수의 구성과 특성

구분		특성
분위수배율	p90/10	· 상위10% 소득지출 경계값/하위10% 소득지출 경계값
	p90/50	· 상위10% 소득지출 경계값/중위소득지출 경계값
	p80/20	· 상위20% 소득지출 경계값/하위20% 소득지출 경계값
대상, 주기	전가구	연간 · 2003년~2014년
	도시근로자가구	연간 · 2003년~2014년



〈표 4-11〉 분위수배율(전가구기준, P90/10)

(단위: 배)

구분	소득			지출	
	시장소득	경상소득	가처분소득	소비지출	가계지출
1인 가구 제외					
2003	4.12	3.82	3.70	2.73	2.97
2004	4.39	4.02	3.91	2.80	3.12
2005	4.58	4.16	4.02	2.93	3.23
2006	4.74	4.09	3.95	3.05	3.38
2007	5.06	4.28	4.15	3.20	3.55
2008	5.07	4.36	4.18	3.05	3.40
2009	5.06	4.22	4.07	3.23	3.56
2010	4.97	4.08	3.93	3.09	3.40
2011	4.86	4.03	3.90	3.01	3.22
2012	4.76	4.03	3.90	2.93	3.19
2013	4.67	3.99	3.81	2.98	3.30
2014	4.71	3.88	3.75	3.12	3.39
1인 가구 포함					
2006	5.29	4.43	4.22	3.19	3.52
2007	5.58	4.66	4.46	3.33	3.73
2008	5.81	4.73	4.52	3.20	3.60
2009	6.01	4.62	4.51	3.46	3.85
2010	6.03	4.62	4.38	3.33	3.63
2011	5.99	4.52	4.36	3.18	3.46
2012	5.82	4.57	4.47	3.14	3.46
2013	5.87	4.54	4.36	3.20	3.52
2014	6.21	4.48	4.26	3.41	3.73

주: 농어가 제외

자료: 통계청, 「가계동향조사」, 원자료, 각 연도

〈표 4-12〉 분위수배율(전가구기준, P90/50)

(단위: 배)

구분	소득			지출	
	시장소득	경상소득	가처분소득	소비지출	가계지출
1인 가구 제외					
2003	1.82	1.80	1.78	1.65	1.73
2004	1.87	1.86	1.82	1.65	1.75
2005	1.88	1.85	1.82	1.70	1.79
2006	1.89	1.85	1.82	1.72	1.81
2007	1.93	1.91	1.87	1.77	1.87
2008	1.97	1.95	1.89	1.72	1.82
2009	1.92	1.89	1.86	1.77	1.84
2010	1.91	1.87	1.83	1.73	1.80
2011	1.88	1.84	1.80	1.69	1.73
2012	1.89	1.85	1.82	1.69	1.76
2013	1.85	1.83	1.80	1.70	1.77
2014	1.89	1.84	1.82	1.72	1.79
1인 가구 포함					
2006	1.91	1.89	1.84	1.74	1.82
2007	1.98	1.94	1.89	1.77	1.89
2008	2.01	1.98	1.92	1.73	1.84
2009	1.96	1.92	1.89	1.79	1.88
2010	1.95	1.91	1.86	1.76	1.83
2011	1.91	1.87	1.82	1.69	1.75
2012	1.92	1.88	1.86	1.70	1.78
2013	1.89	1.86	1.83	1.72	1.80
2014	1.93	1.88	1.84	1.75	1.81

주: 농어가 제외  
 자료: 통계청, 「가계동향조사」, 원자료, 각 연도

〈표 4-13〉 분위수배율(전가구기준, P80/20)

(단위: 배)

구분	소득			지출	
	시장소득	경상소득	가처분소득	소비지출	가계지출
1인 가구 제외					
2003	2.40	2.34	2.30	1.89	2.02
2004	2.52	2.42	2.36	1.91	2.06
2005	2.52	2.43	2.36	1.98	2.12
2006	2.62	2.50	2.42	2.07	2.22
2007	2.68	2.51	2.42	2.05	2.21
2008	2.66	2.47	2.39	2.03	2.19
2009	2.68	2.49	2.42	2.09	2.22
2010	2.57	2.39	2.34	2.03	2.18
2011	2.59	2.38	2.34	1.97	2.08
2012	2.53	2.36	2.32	1.95	2.08
2013	2.51	2.33	2.29	2.00	2.11
2014	2.46	2.33	2.26	2.05	2.17
1인 가구 포함					
2006	2.71	2.6	2.50	2.11	2.28
2007	2.83	2.62	2.54	2.11	2.27
2008	2.86	2.62	2.54	2.10	2.27
2009	2.86	2.62	2.54	2.16	2.31
2010	2.79	2.55	2.46	2.10	2.27
2011	2.76	2.52	2.45	2.02	2.15
2012	2.68	2.51	2.44	2.02	2.15
2013	2.70	2.50	2.43	2.08	2.20
2014	2.69	2.47	2.42	2.13	2.26

주: 농어가 제외  
 자료: 통계청, 「가계동향조사」, 원자료, 각 연도

〈표 4-14〉 분위수배율(도시근로자기준, P90/10)

(단위: 배)

구분	소득			지출	
	시장소득	경상소득	가처분소득	소비지출	가계지출
1인 가구 제외					
2003	3.55	3.45	3.30	2.55	2.85
2004	3.74	3.62	3.44	2.62	2.99
2005	3.74	3.60	3.41	2.74	3.11
2006	3.76	3.60	3.38	2.84	3.18
2007	3.91	3.71	3.52	3.02	3.36
2008	3.98	3.78	3.52	2.84	3.18
2009	4.03	3.76	3.60	3.01	3.35
2010	3.87	3.57	3.40	2.91	3.23
2011	3.79	3.46	3.29	2.70	3.07
2012	3.77	3.49	3.30	2.69	3.05
2013	3.74	3.46	3.30	2.78	3.10
2014	3.65	3.44	3.22	2.91	3.14
1인 가구 포함					
2006	3.81	3.65	3.42	2.87	3.24
2007	4.00	3.77	3.57	3.04	3.45
2008	4.07	3.85	3.56	2.88	3.28
2009	4.11	3.86	3.65	3.06	3.43
2010	4.06	3.71	3.47	3.00	3.35
2011	3.87	3.56	3.36	2.76	3.11
2012	3.87	3.55	3.41	2.78	3.10
2013	3.79	3.55	3.36	2.87	3.17
2014	3.79	3.57	3.30	2.99	3.29

자료: 통계청, 「가계동향조사」, 원자료, 각 연도

〈표 4-15〉 분위수배율(도시근로자기준, P90/50)

(단위: 배)

구분	소득			지출	
	시장소득	경상소득	가처분소득	소비지출	가계지출
1인 가구 제외					
2003	1.78	1.77	1.72	1.64	1.72
2004	1.83	1.82	1.76	1.64	1.74
2005	1.84	1.82	1.76	1.68	1.78
2006	1.82	1.80	1.75	1.69	1.77
2007	1.86	1.85	1.81	1.75	1.83
2008	1.89	1.89	1.80	1.67	1.77
2009	1.89	1.86	1.81	1.72	1.84
2010	1.87	1.84	1.79	1.71	1.78
2011	1.84	1.79	1.75	1.63	1.73
2012	1.88	1.86	1.79	1.66	1.76
2013	1.83	1.80	1.76	1.68	1.78
2014	1.88	1.85	1.76	1.71	1.76
1인 가구 포함					
2006	1.83	1.81	1.75	1.69	1.77
2007	1.87	1.85	1.81	1.75	1.84
2008	1.90	1.89	1.80	1.68	1.79
2009	1.91	1.87	1.82	1.74	1.85
2010	1.89	1.87	1.80	1.71	1.79
2011	1.85	1.81	1.76	1.64	1.74
2012	1.89	1.87	1.80	1.67	1.76
2013	1.84	1.82	1.77	1.69	1.80
2014	1.90	1.88	1.78	1.73	1.79

자료: 통계청, 「가계동향조사」, 원자료, 각 연도

〈표 4-16〉 분위수배율(도시근로자기준, P80/20)

(단위: 배)

구분	소득			지출	
	시장소득	경상소득	가처분소득	소비지출	가계지출
<b>1인 가구 제외</b>					
2003	2.18	2.16	2.09	1.82	1.96
2004	2.33	2.29	2.20	1.83	2.02
2005	2.34	2.30	2.23	1.94	2.09
2006	2.33	2.29	2.20	2.00	2.16
2007	2.42	2.35	2.28	1.99	2.17
2008	2.41	2.33	2.26	1.94	2.13
2009	2.43	2.34	2.25	2.01	2.17
2010	2.37	2.27	2.18	1.96	2.13
2011	2.34	2.26	2.18	1.88	2.02
2012	2.33	2.23	2.13	1.89	2.08
2013	2.28	2.19	2.13	1.96	2.08
2014	2.29	2.21	2.13	1.98	2.13
<b>1인 가구 포함</b>					
2006	2.36	2.32	2.22	2.01	2.19
2007	2.44	2.37	2.28	2.01	2.19
2008	2.44	2.37	2.28	1.97	2.15
2009	2.46	2.37	2.27	2.04	2.19
2010	2.39	2.31	2.21	1.98	2.16
2011	2.38	2.29	2.21	1.90	2.06
2012	2.39	2.25	2.17	1.92	2.10
2013	2.33	2.22	2.16	1.98	2.11
2014	2.33	2.24	2.17	2.01	2.15

자료: 통계청, 「가계동향조사」, 원자료, 각 연도

## 제3절 지니계수

〈표 4-17〉 지니계수(전가구기준)

구분	소득			지출	
	시장소득	경상소득	가처분소득	소비지출	가계지출
1인 가구 제외					
2003	0.292	0.281	0.275	0.226	0.241
2004	0.301	0.289	0.282	0.231	0.250
2005	0.306	0.292	0.285	0.241	0.257
2006	0.312	0.296	0.288	0.251	0.269
2007	0.321	0.302	0.293	0.255	0.276
2008	0.323	0.303	0.294	0.244	0.267
2009	0.320	0.297	0.290	0.255	0.272
2010	0.314	0.291	0.283	0.245	0.262
2011	0.313	0.290	0.282	0.236	0.253
2012	0.311	0.289	0.281	0.239	0.256
2013	0.308	0.286	0.278	0.243	0.259
2014	0.309	0.285	0.276	0.250	0.264
1인 가구 포함					
2006	0.323	0.305	0.297	0.258	0.276
2007	0.333	0.312	0.303	0.263	0.285
2008	0.337	0.315	0.305	0.253	0.277
2009	0.336	0.311	0.303	0.266	0.284
2010	0.332	0.306	0.298	0.256	0.274
2011	0.331	0.304	0.297	0.246	0.263
2012	0.329	0.305	0.296	0.249	0.267
2013	0.328	0.302	0.294	0.254	0.271
2014	0.331	0.302	0.294	0.262	0.278

주: 농어가 제외  
 자료: 통계청, 「가계동향조사」, 원자료, 각 연도

〈표 4-18〉 지니계수(도시근로자기준)

구분	소득			지출	
	시장소득	경상소득	가처분소득	소비지출	가계지출
<b>1인 가구 제외</b>					
2000	0.263	0.261	0.251	0.235	0.253
2001	0.276	0.273	0.262	0.236	0.256
2002	0.272	0.270	0.260	0.228	0.247
2003	0.264	0.261	0.252	0.213	0.233
2004	0.275	0.271	0.261	0.219	0.242
2005	0.279	0.273	0.262	0.230	0.252
2006	0.280	0.273	0.262	0.236	0.258
2007	0.289	0.281	0.269	0.242	0.267
2008	0.288	0.280	0.267	0.229	0.255
2009	0.287	0.277	0.265	0.244	0.263
2010	0.283	0.272	0.259	0.232	0.254
2011	0.280	0.268	0.257	0.217	0.240
2012	0.279	0.268	0.256	0.224	0.245
2013	0.276	0.265	0.254	0.231	0.250
2014	0.276	0.265	0.253	0.237	0.255
<b>1인 가구 포함</b>					
2006	0.283	0.276	0.264	0.239	0.261
2007	0.292	0.284	0.271	0.245	0.270
2008	0.291	0.283	0.270	0.233	0.259
2009	0.291	0.281	0.270	0.248	0.269
2010	0.289	0.277	0.265	0.237	0.261
2011	0.285	0.273	0.261	0.222	0.246
2012	0.285	0.273	0.261	0.229	0.251
2013	0.281	0.270	0.258	0.236	0.255
2014	0.283	0.271	0.259	0.243	0.262

자료: 통계청, 「가계동향조사」, 원자료, 각 연도



## 참고문헌 <<

- 강신욱 외(2006). 우리나라 빈곤 및 불평등 관련 지표변화 추이. 한국보건사회연구원.
- 김문길·김태완·우선희·이서현(2012). 2012년 빈곤통계연보. 한국보건사회연구원.
- 김문길·김태완·박신영·이병희·임병안·이서현(2011). 2011년 빈곤통계연보. 한국보건사회연구원.
- 김문길·김태완·전지현(2010). 2010년 빈곤통계연보. 한국보건사회연구원.
- 김태완·양시현·최현수·김문길·우선희·박은영(2009). 2009년 빈곤통계연보. 한국보건사회연구원.
- 김안나·김은희·유진영·김순환·권민경·김광익(2005). 2005 빈곤통계연보. 한국보건사회연구원.
- 김주환(2007). 빈곤통계의 작성과 활용. 집문당.
- 여유진·김미곤·김태완·양시현·최현수(2005). 빈곤과 불평등 동향 및 요인 분해. 한국보건사회연구원.
- 이현주·김미곤·노대명·강석훈·손병돈·유진영·임완섭(2006). 우리나라 빈곤실태와 정책적 함의 - 구조 분석을 중심으로. 한국보건사회연구원.
- 임완섭·노대명(2013). 2013년 빈곤통계연보. 한국보건사회연구원.
- 임완섭·이주미(2014). 2014년 빈곤통계연보. 한국보건사회연구원.
- 통계청(각 연도). 가계동향조사 원자료.
- 통계청(각 연도). 가계동향조사 설명자료.
- 통계청(2011). 가계동향조사 이용자 가이드, 통계청 사회통계국 복지통계과.
- 통계청(2014). “2014년 4/4분기 및 연간 가계동향” 보도자료.
- Abdelkrim Araar·Jean-Yves Duclos(2013). *DASP: Distributive Analysis Stata Package*. User Manual DASP Ver. 2.3, World Bank.
- Luxembourg Income Study : [www.lisproject.org](http://www.lisproject.org)
- OECD(2008). *Growing Unequal: Income Distribution and Poverty in OECD Countries*. Geneva: OECD.



## 1. 빈곤지수

### 가. 빈곤율(Headcount Ratio: H)

□ 빈곤율은 라운트리(Rowntree, 1901) 이후 가장 많이, 그리고 쉽게 사용되어온 빈곤지수로서 Headcount Ratio라고 부르고 있음.

- 빈곤율은 빈곤선 이하(혹은 미만)의 소득(혹은 지출)을 가지는 사람(혹은 가구)을 전체 인구(혹은 가구) 수로 나눈 값을 의미함.

$$HR(y, z) = \frac{q}{n}$$

- HR은 빈곤율<sup>7)</sup>, q는 소득(또는 지출)이 빈곤선 이하인 인구(혹은 가구)수이며, n은 전체 인구(혹은 가구)수를 나타내며 y는 개인(혹은 가구)소득(혹은 지출), z는 빈곤선을 나타냄.

### 나. 소득갭 비율(Income Gap Ratio) 및 빈곤갭 비율(Poverty Gap Ratio)

□ 빈곤갭은 빈곤선을 기준으로 빈곤선 이하(혹은 미만)에 있는 사람들의 빈곤선과 개인(혹은 가구)의 소득(혹은 지출)과의 차이를 계산한 값을 의미함.

7) 빈곤율은 head-count ratio를 우리말로 표기한 것인데 만일 빈곤측정 단위가 가구일 경우 빈곤가구율, 그리고 빈곤측정단위가 개인일 경우 빈곤인구율로 표기하여 측정단위의 차이에 의한 혼돈을 피할 수 있음.

- 개인(혹은 가구) n명으로 구성된 경제에서 빈곤층에 속한 개인 (또는 가구) i의 빈곤갭은 빈곤선과 빈곤선 이하(혹은 미만)에 있는 개인(혹은 가구)의 소득차( $g_i = z - y_i$ )로 정의됨.
- 총빈곤갭은 빈곤층 전체의 빈곤갭을 합한  $\sum_{i \in z(y)}^q g_i = \sum_{i=1}^q (z - y_i)$ 가 됨. 여기서 빈곤갭은 빈곤선 이하(혹은 미만)에 있는 개인(혹은 가구)의 소득을 빈곤선 상태로 끌어 올리는데 필요한 액수를 의미함.
- 총빈곤갭은 미국사회보장위원회(Social Security Administration of the US)에서 개발됨.
- 위에서 구한 총빈곤갭을 빈곤선 이하(혹은 미만)에 있는 개인 (혹은 가구)의 수(q)에 빈곤선(z)을 곱한 액수로 나눈 값을 소득갭 비율(Income Gap Ratio)이라 함.

$$IGR = \frac{\sum_{i=1}^q (z - y_i)}{q z}$$

- 여기서 IGR은 소득갭 비율, z는 빈곤선을 나타내며,  $y_i$ 는 빈곤선 이하(혹은 미만)에 속한 개인의 소득(혹은 지출), 그리고 q는 빈곤선 이하에 있는 개인(또는 가구)의 수를 나타냄.

□ 위의 총빈곤갭을 전체 개인(혹은 가구) 수(n)에 빈곤선(z)을 곱한 액수로 나눈 값을 빈곤갭 비율(Poverty gap ratio)이라 함. 소득갭 비율에 빈곤율(q/n)을 곱한 값과 같아짐. 즉,  $PGR = HR \times IGR$ 이 됨<sup>8)</sup>.

8)  $\frac{\sum_{i=1}^q (z - y_i)}{n z} = \frac{\sum_{i=1}^q (z - y_i)}{q z} \times \frac{q}{n}$

$$PGR = \frac{\sum_{i=1}^q (z - y_i)}{n z}$$

□ 이를 도식화하면 아래 그림과 같음.

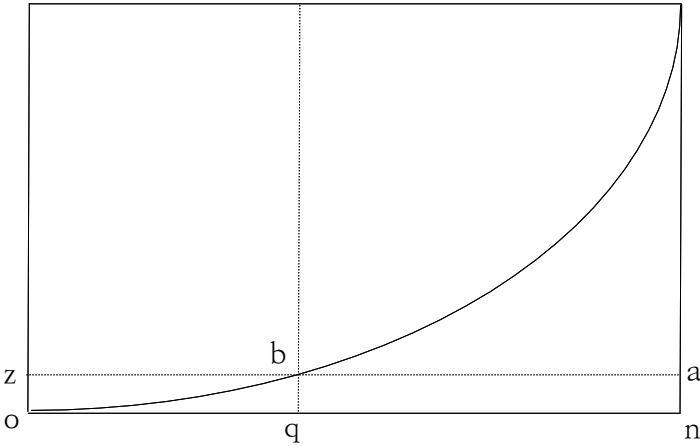

- 총빈곤갭은  $\triangle ozb$
- 소득갭비율은  $\triangle ozb / \square oqbz$
- 빈곤갭비율은  $\triangle ozb / \square onaz$

## 2. 불평등지수

### 가. 배율을

□ 소득 및 지출수준에 따라 분석대상 가구를 10분위로 구분한 후 각 분위의 경계점 및 점유율을 기준으로 분위별 배율을 산출함으로써 불평등 정도의 변화를 살펴봄.

○ 소득점유율

- 5분위 소득배율 = 상위 20% 점유율 / 하위 20% 점유율
- 10분위 소득배율 = 상위 10% 점유율 / 하위 10% 점유율
- 10분위 분배율 = 하위 40% 점유율 / 상위 20% 점유율

○ 분위수배율

- P90/10 = 상위 10% 기준 / 하위 10% 기준
- P90/50 = 상위 10% 기준 / 중위소득지출 기준
- P80/20 = 상위 20% 기준 / 하위 20% 기준

**나. 지니계수(Gini Coefficient)**

□ 불평등의 정도를 나타내는 매우 널리 사용되어온 지니계수(Gini coefficient)는 Gini(1912)에 의해 고안된 지수임. 로렌즈곡선과 밀접히 관련되어 있음.

- 로렌즈곡선은 가장 가난한 사람부터 가장 부유한 사람까지 정렬한 인구의 비율을 횡축으로 하고 인구의  $x\%$ 에 의해 향유되는 소득의 비율을 종축으로 해서 그려짐.
- 만일 모든 사람이 동일한 소득을 가진다면 로렌즈곡선은 단순히 사선(45도선)이 되지만, 완전한 평등이 아닌 상태에서는 하위 소득집단들은 비율적으로 더 낮은 비율의 소득을 향유할 것임.
- 지니계수는 로렌즈곡선에서 절대적 평등선(OO')과 로렌즈곡선 간의 차이의 비율(ratio)로 계산됨. 즉, OAO'에서 OBO'를 나눈 값으로 계산됨.

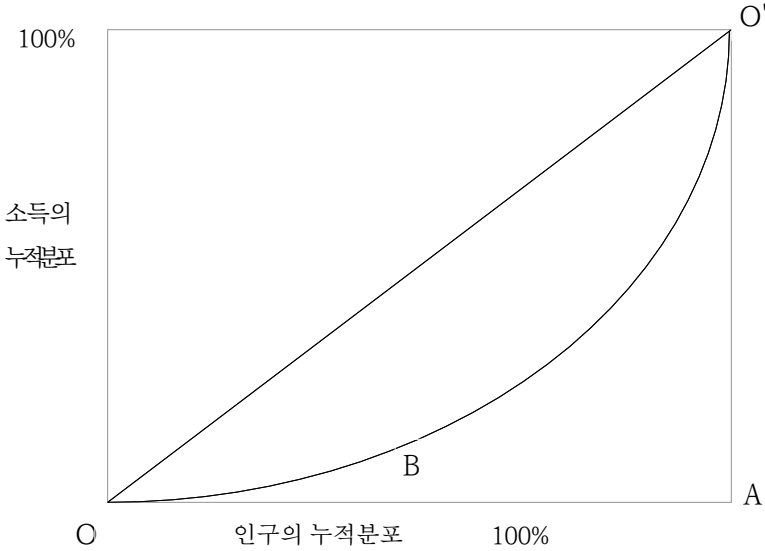

- 지니계수를 정의하는 방식은 다양하며, 약간의 조작을 하면 모든 쌍의 소득들 간의 차이의 절대값의 산술평균으로 정의되는 상대평균차의 정확히 절반(1/2)임.
- 이를 수식으로 표현하면 아래와 같음.

$$G = (1/2n^2\mu) \sum_{i=1}^n \sum_{j=1}^n |y_i - y_j|$$

$$= 1 - (1/n^2\mu) \sum_{i=1}^n \sum_{j=1}^n \text{Min}(y_i, y_j)$$

$$= 1 + (1/n) - (2/n^2\mu)[y_1 + 2y_2 + \dots + ny_n] \text{ for } y_1 \geq y_2 \geq \dots \geq y_n.$$

### 3. 주요국가의 빈곤 및 불평등

〈부표 1〉 주요국가 빈곤수준

국가	연도	빈곤선(가처분소득 중위의 비율)								
		총인구			아동			노인		
		40	50	60	40	50	60	40	50	60
호주	1989	6.0	12.2	19.0	9.3	15.0	21.0	5.6	24.2	46.1
	1995	4.8	11.4	20.6	6.5	13.1	22.3	4.4	21.8	44.2
	2001	5.5	13.0	21.6	6.7	14.9	23.0	4.7	23.0	46.7
	2003	5.4	12.2	20.4	6.9	14.0	22.1	5.8	22.3	44.9
	2008	6.9	14.1	21.1	5.9	12.8	21.5	17.2	37.3	51.6
	2010	5.9	13.9	21.2	7.0	14.4	22.4	8.0	33.7	50.3
캐나다	1991	6.3	11.0	16.6	8.0	14.0	19.4	1.3	5.8	19.4
	1994	6.5	11.3	17.6	8.7	15.5	22.3	1.2	4.9	17.4
	1997	7.3	11.9	18.4	9.6	15.7	23.1	1.4	5.3	17.3
	1998	8.0	12.9	19.8	9.3	16.2	23.8	1.7	6.2	18.9
	2000	7.2	12.4	18.9	8.2	15.6	23.9	1.4	5.4	16.2
	2004	7.7	13.0	19.9	9.7	16.9	25.4	1.4	6.3	17.6
	2007	6.6	12.1	19.0	7.5	15.4	23.2	1.3	8.1	20.1
2010	7.0	12.5	20.2	7.5	14.4	23.6	2.3	9.8	22.4	
대한민국	1991	2.5	5.5	10.7	1.5	2.8	5.9	3.4	14.1	30.6
	1995	1.7	4.1	9.1	0.6	2.0	4.5	0.8	5.6	18.5
	2000	2.2	5.5	12.7	1.4	3.0	8.6	1.2	8.8	25.8
	2004	2.5	6.6	13.7	1.5	4.0	10.2	2.1	10.3	25.9
	2007	3.2	7.8	15.4	2.4	5.0	11.1	2.4	14.3	32.4
2010	2.8	7.2	15.0	1.1	3.7	11.2	1.8	9.7	24.3	
프랑스	1989	4.8	8.9	15.5	3.9	8.3	15.5	7.2	14.7	25.6
	1994	3.4	8.0	14.1	2.9	8.0	14.3	3.4	9.7	18.3
	2000	2.8	7.3	13.8	2.7	8.1	16.0	3.0	8.5	16.2
	2005	4.1	8.5	14.9	4.5	10.2	18.2	3.3	7.4	15.2
	2010	4.7	9.1	15.5	5.3	11.4	19.3	2.0	5.2	11.7
독일	1989	3.0	5.6	11.8	1.9	4.4	12.4	4.9	10.4	21.6
	1994	4.0	7.7	13.1	5.2	9.2	15.0	3.8	8.8	17.0
	2000	4.1	7.6	12.7	5.0	8.4	14.0	3.7	10.0	17.9
	2004	3.9	8.5	14.3	5.4	10.9	17.9	2.7	8.6	16.0
	2007	3.9	8.2	14.8	4.0	8.9	16.3	3.5	9.2	18.6
	2010	4.6	9.5	16.4	5.0	10.5	18.2	4.5	10.6	20.2
대만	1991	2.3	6.5	12.5	1.8	5.9	12.8	11.2	20.5	28.8
	1995	4.3	7.7	13.9	2.4	6.4	14.3	21.3	27.7	35.3
	1997	3.8	8.2	14.8	3.1	7.9	15.8	12.9	23.8	33.2
	2000	4.1	8.4	15.0	2.5	7.1	15.0	15.6	25.4	35.9
	2005	5.0	9.5	15.8	3.0	7.7	15.0	18.8	28.7	38.5
	2007	5.4	10.2	16.5	3.7	8.6	16.1	18.4	28.5	37.9
	2010	6.8	11.7	18.5	4.9	10.4	18.9	19.0	28.9	38.0



〈부표 1〉 주요국가 빈곤수준(계속)

국가	연도	빈곤선(가처분소득 중위의 비율)								
		총인구			아동			노인		
		40	50	60	40	50	60	40	50	60
이탈리아	1991	4.5	10.4	19.1	6.1	14.0	25.5	5.5	15.7	27.4
	1993	8.2	14.0	21.9	12.5	19.9	28.8	5.1	13.8	24.4
	1995	8.5	14.1	21.2	13.4	19.1	27.7	4.6	14.5	23.3
	1998	8.4	14.2	20.8	12.3	18.6	26.9	7.0	16.0	24.2
	2000	7.5	12.7	20.0	10.5	16.3	26.3	6.1	14.4	22.9
	2004	6.9	12.0	20.3	10.5	18.3	29.5	5.1	11.2	21.6
	2008	6.3	11.9	19.7	9.5	17.1	28.1	4.4	11.0	19.8
	2010	7.5	12.5	19.1	12.0	18.9	27.2	3.8	8.8	16.6
멕시코	1992	13.3	18.9	25.4	16.3	22.8	30.0	18.0	25.6	32.7
	1994	12.9	20.8	26.7	15.9	25.0	31.8	18.7	29.0	37.1
	1996	12.3	19.3	26.3	15.5	23.9	32.1	18.0	26.8	34.3
	1998	15.6	21.9	28.2	19.9	27.6	34.5	22.1	30.0	37.2
	2000	15.2	21.3	28.2	19.4	26.4	34.6	21.7	29.4	37.8
	2002	13.3	19.7	26.5	16.0	24.3	32.3	20.8	26.8	34.9
	2004	12.6	18.4	25.5	15.3	22.2	30.4	19.4	27.1	35.7
	2008	14.8	20.7	27.1	18.0	25.0	32.6	20.3	27.1	34.2
	2010	14.3	19.9	25.9	17.3	23.7	30.7	18.7	26.3	33.9
스웨덴	1992	4.1	6.7	12.1	1.6	3.0	6.2	1.5	6.4	19.8
	1995	4.7	6.6	10.0	1.3	2.6	5.5	0.8	2.7	7.8
	2000	3.8	6.6	12.3	1.8	4.3	9.2	2.2	8.0	21.4
	2005	2.6	5.6	12.0	2.0	4.7	11.0	1.5	6.6	20.6
영국	1991	6.7	14.6	22.8	8.5	18.5	26.9	8.2	24.1	43.6
	1994	4.3	10.8	20.0	4.3	14.0	26.7	5.0	15.1	29.4
	1995	6.1	13.5	22.1	8.4	20.0	30.2	4.0	13.7	29.1
	1999	5.9	13.2	21.8	6.4	17.7	28.3	8.3	18.2	33.9
	2004	5.2	11.2	19.0	5.4	13.0	23.8	5.9	16.3	28.4
	2007	6.0	11.3	19.1	5.4	12.0	23.0	6.6	14.4	26.0
	2010	5.3	9.8	17.4	4.4	9.4	19.4	4.6	10.3	19.9
	2013	5.3	9.8	17.4	4.4	9.4	19.4	4.6	10.3	19.9
미국	1991	11.2	17.5	23.9	16.6	24.7	32.4	12.2	21.5	30.2
	1994	10.8	16.9	23.9	15.4	23.2	31.6	11.7	20.5	29.8
	1997	10.4	16.6	23.7	14.4	22.2	31.0	11.9	20.8	30.3
	2000	10.4	16.6	23.5	13.3	21.0	29.5	14.4	24.1	33.3
	2004	11.1	17.1	23.9	14.0	20.8	28.8	14.1	24.5	34.7
	2007	11.3	17.6	24.3	14.1	21.9	30.1	14.5	24.1	33.3
	2010	10.9	16.9	23.9	13.7	20.9	29.3	11.5	19.8	28.8
	2013	10.7	17.0	24.1	12.3	20.1	29.0	11.4	19.1	27.2

주: 가처분 소득 기준

자료: LIS, 홈페이지(<http://www.lisdatacenter.org/>)

〈부표 2〉 주요국가 불평등수준

국가	연도	지니 계수	분위수배율		
			(90/10)	(90/50)	(80/20)
호주	1989	0.302	4.137	1.930	2.585
	1995	0.308	4.024	1.935	2.701
	2001	0.317	4.246	1.986	2.732
	2003	0.312	4.241	1.983	2.712
	2008	0.333	4.496	1.992	2.695
	2010	0.330	4.516	2.036	2.772
캐나다	1991	0.281	3.777	1.820	2.327
	1994	0.284	3.871	1.846	2.389
	1997	0.291	4.005	1.863	2.445
	1998	0.311	4.244	1.896	2.531
	2000	0.315	4.189	1.933	2.524
	2004	0.318	4.379	1.957	2.591
	2007	0.315	4.165	1.940	2.535
2010	0.317	4.189	1.916	2.600	
핀란드	1991	0.209	2.615	1.537	1.832
	1995	0.216	2.576	1.575	1.847
	2000	0.252	2.933	1.660	2.040
	2004	0.257	3.100	1.709	2.096
	2007	0.264	3.211	1.708	2.136
	2010	0.261	3.174	1.709	2.156
프랑스	1989	0.287	3.463	1.817	2.237
	1994	0.288	3.541	1.906	2.228
	2000	0.278	3.451	1.883	2.231
	2005	0.280	3.528	1.842	2.187
	2010	0.289	3.559	1.841	2.205
독일	1989	0.258	3.012	1.727	2.059
	1994	0.270	3.326	1.816	2.153
	2000	0.266	3.246	1.788	2.080
	2004	0.278	3.445	1.823	2.169
	2007	0.288	3.479	1.837	2.189
	2010	0.286	3.638	1.846	2.255
대만	1991	0.271	3.353	1.894	2.209
	1995	0.284	3.448	1.885	2.247
	1997	0.287	3.617	1.923	2.303
	2000	0.289	3.683	1.936	2.311
	2005	0.305	3.961	2.016	2.414
	2007	0.310	4.161	2.068	2.427
	2010	0.318	4.375	2.049	2.536

〈부표 2〉 주요국가 불평등(계속)

국가	연도	지니 계수	분위수배율		
			(90/10)	(90/50)	(80/20)
이 탈 리 아	1991	0.291	3.774	1.857	2.497
	1993	0.339	4.683	2.058	2.817
	1995	0.339	4.668	2.003	2.726
	1998	0.347	4.713	2.017	2.712
	2000	0.334	4.503	1.995	2.650
	2004	0.340	4.440	2.029	2.644
	2008	0.324	4.224	1.991	2.600
	2010	0.327	4.350	1.992	2.590
멕시코	1992	0.475	8.829	3.099	4.000
	1994	0.485	9.577	3.246	4.202
	1996	0.470	8.562	3.046	4.035
	1998	0.486	10.428	3.197	4.487
	2000	0.486	10.061	3.230	4.384
	2002	0.468	9.068	3.030	4.001
	2004	0.457	8.439	2.932	3.757
	2008	0.452	9.126	2.785	4.005
스웨덴	1992	0.229	2.776	1.593	1.914
	1995	0.221	2.608	1.563	1.759
	2000	0.252	2.963	1.685	2.013
	2005	0.237	2.821	1.625	1.974
영국	1991	0.336	4.668	2.061	2.947
	1994	0.339	4.315	2.118	2.769
	1995	0.344	4.570	2.099	2.840
	1999	0.346	4.671	2.154	2.877
	2004	0.344	4.411	2.137	2.676
	2007	0.338	4.319	2.078	2.664
	2010	0.335	4.165	2.095	2.543
미국	1991	0.346	5.487	2.067	3.009
	1994	0.361	5.548	2.138	3.034
	1997	0.360	5.391	2.116	3.001
	2000	0.357	5.293	2.080	2.949
	2004	0.364	5.555	2.116	3.039
	2007	0.371	5.732	2.158	3.120
	2010	0.367	5.721	2.187	3.099
	2013	0.377	5.811	2.245	3.155

주: 가치분 소득 기준  
 자료: LIS, 홈페이지(<http://www.lisdatacenter.org/>)



## 간행물회원제 안내

### ▶ 회원에 대한 특전

- 본 연구원이 발행하는 판매용 보고서는 물론 「보건복지포럼」, 「보건사회연구」도 무료로 받아보실 수 있으며 일반 서점에서 구입할 수 없는 비매용 간행물은 실비로 제공합니다.
- 가입기간 중 회비가 인상되는 경우라도 추가 부담이 없습니다.

### ▶ 회원종류

- 전체간행물회원 : 120,000원
- 보건분야 간행물회원 : 75,000원
- 사회분야 간행물회원 : 75,000원
- 정기간행물회원 : 35,000원

### ▶ 가입방법

- 홈페이지([www.kihasa.re.kr](http://www.kihasa.re.kr)) - 발간자료 - 간행물구독안내

### ▶ 문의처

- (30147) 세종특별자치시 시청대로 370 세종국책연구단지 사회정책동 1F~5F  
간행물 담당자 (Tel: 044-287-8157)

## KIHASA 도서 판매처

- |   |   |
|---|---|
| ■ 한국경제서적(총판) 737-7498   | ■ 교보문고(광화문점) 1544-1900  |
| ■ 영풍문고(종로점) 399-5600  | ■ 서울문고(종로점) 2198-2307   |
| ■ Yes24 <a href="http://www.yes24.com">http://www.yes24.com</a> | ■ 알라딘 <a href="http://www.aladdin.co.kr">http://www.aladdin.co.kr</a> |

## 연구보고서 발간자료 목록

발간번호	보고서명	연구책임자
연구 2015-01	의료이용 합리화를 위한 실태분석과 제도 개선방안	김남순
연구 2015-02	보건의료인력의 연수교육 개선방안	오영호
연구 2015-03	의료패러다임 변화에 따른 미래 보건의료산업 정책과제	김대중
연구 2015-04	한국의 건강불평등 지표와 정책과제: 건강불평등 완화를 위한 전략	김동진
연구 2015-05	2015 한국 의료 질 보고서: 의료서비스 질 향상에 대한 의료시스템의 성과와 과제	강희정
연구 2015-06	보건의료 공급체계 재설계를 통한 국민의료비 합리화 방안	정영호
연구 2015-07	호스피스완화의료 활성화 방안 -노인장기요양서비스 이용자를 중심으로	최정수
연구 2015-08	주요 소득보장정책의 효과성 평가	강신욱
연구 2015-09	돌봄보건의료 연합서비스(Joned-up Services)공급 모형에 관한 전망과 과제	박세경
연구 2015-10	가족형태 다변화에 따른 부양체계 변화전망과 공산간 부양 분담방안	김유경
연구 2015-11	공공 사회복지 전달체계의 변화와 정책적 함의	이현주
연구 2015-12	각국 공공부조제도 비교 연구: 스웨덴&프랑스&미국 편	임완섭
연구 2015-13	사회보장 역할분담 구조 변화와 정책적 대응방안 연구	정해식
연구 2015-14	시간제 일자리 확산이 소득불평등과 빈곤에 미치는 영향	김현경
연구 2015-15	사회보장재정 재구조화를 위한 중장기 전략연구	고제이
연구 2015-16	사회보장재정과 경제 선순환 국제비교연구	유근춘
연구 2015-17	공사적 연금 체계의 노후소득보장 효과 전망과 발전 방향	우해봉
연구 2015-18	사회보장 중장기 재정추계 모형 개발을 위한 연구: 장기재정전망과 재정평가	신화연
연구 2015-19	사회복지법인의 재정운용 실태와 제도개선 방안	고경환
연구 2015-20	지역단위 복지서비스 수요-공급 분석	정홍원
연구 2015-21-01	가족변화에 따른 결혼출산행태 변화와 정책과제	이삼식
연구 2015-21-02	임신출산 및 영아기 양육 인프라의 형평성과 정책과제	이소형
연구 2015-21-03	동아시아 국가의 가족정책 비교연구	신윤정
연구 2015-21-04	여성노동-출산 및 양육행태와 정책과제	박종서
연구 2015-21-05	저출산고령사회 동태적 분석을 위한 지역추적조사(III) -정령3동·영등2동·소태면 사례를 중심으로	오영희
연구 2015-21-06	은퇴전환기 중고령자의 일·여가현황과 여가증진방안 연구	강은나
연구 2015-21-07	노인돌봄(케어)서비스의 제공주체간 역할정립과 연계체계 구축	선우덕
연구 2015-21-08	연령통합 지표 개발과 적용	정경희
연구 2015-21-09	인구구조 변화와 사회보장 재정의 사회경제적 파급 효과 연구	원종욱
연구 2015-21-10	저출산 극복을 위한 아동보호체계 국제비교 연구: 한중일 비교를 중심으로	류정희
연구 2015-21-11	소셜 빅데이터 기반 저출산 정책 수요 예측	송태민
연구 2015-22	사회정신건강연구센터 운영	이상영
연구 2015-23	건강영향평가 사업 운영	김정신
연구 2015-24	한국형 복지모형 구축: 생애주기별 소득자산소비 연계형 복지모형 구축	여유진
연구 2015-25	사회통합 실태진단 및 대응방안 II: 사회통합과 사회이동	여유진/정해식
연구 2015-26	정책결정자의 사회통합 인식에 관한 연구	김미곤
연구 2015-27	아시아 각국의 복지제도 비교연구: 소득보장체계를 중심으로	노대명
연구 2015-28	지방자치단체 복지정책평가센터 운영	강혜규
연구 2015-29	보건복지통계정보 통합 관리 및 운영	오미애

발간번호	보고서명	연구책임자
연구 2015-30-1	국민건강과 안전을 위한 아동안전전략 구축방안	김미숙
연구 2015-30-2	국민건강과 안전을 위한 식품안전전략 구축방안	김정선
연구 2015-31	2015년 전국 출산력 및 가족보건·복지실태조사	이삼식
연구 2015-32	2015년 한국복지패널 기초분석: 한국복지패널로 본 한국의 복지실태	노대명
연구 2015-33	2013 한국의료패널 기초분석보고서(II)-만성질환, 임신출산, 보건의식행태-	이수형
연구 2015-34	2014년 빈곤통계연보	정은희
연구 2015-35	2015년 소셜 빅데이터 기반 보건복지 이슈 동향 분석	송태민
연구 2015-36	의료기술 혁신과 의료보장체계의 지속성을 위한 국제동향과 정책과제	박실비아
연구 2015-37	보건분야 국제공동연구사업: 주요국 보건의료산업 육성정책 변화와 동향연구	김대중