



■ 연구보고서 2014-19

2014년 빈곤통계연보

임완섭 · 이주미

【책임연구자】

임완섭 한국보건사회연구원 부연구위원

【주요저서】

국민기초생활보장제도의 사회적 신뢰 제고 효과 분석
한국사회복지정책학회, 2014

2013년 빈곤통계연보

한국보건사회연구원, 2013

근로장려세제의 노동공급 효과 분석

정책분석평가학회보, 2012

【공동연구진】

이주미 한국보건사회연구원 연구원

연구보고서 2014-19

2014년 빈곤통계연보

발행일 2014년 12월 31일

저자 임완섭

발행인 최병호

발행처 한국보건사회연구원

주소 (339-007)세종특별자치시 시청대로 370

세종국책연구단지 사회정책동 1F~5F

전화 대표전화: 044)287-8000

홈페이지 <http://www.kihasa.re.kr>

등록 1994년 7월 1일 (제8-142호)

인쇄처 (주)서보미디어

정가 5,000원

© 한국보건사회연구원 2014

ISBN 978-89-6827-169-4 93330

발간사 <<

빈곤과 불평등의 문제는 사회 및 경제의 구조적 문제점인 동시에 복합적인 원인과 성격을 가진 현상이기 때문에 아무리 발전된 선진국이라 하더라도 그 문제를 피할 수 없으며, 오히려 경기침체 및 재정적자 문제가 더해 질 경우 개발도상국가들 보다 더 심각한 상황에 직면하기도 한다. 한국사회는 IMF경제위기와 이후 더욱 빈번히 발생하는 대외적 경제충격과 이로 인한 경기 침체가 결합되어 빈곤과 불평등이 점차 심화되어왔다. 최근 들어 관련 지표들의 개선이 보이기도 하지만, 일정 범위에서 등락하는 경향을 보여주고 있어, 대외적 충격에 민감한 국내사정을 감안했을 때 빈곤과 불평등 수준은 언제 급변할지 모르는 불안정한 상태라 볼 수 있다.

빈곤과 불평등 문제에 대한 원인파악과 해법은 그것을 바라보는 입장과 시점에서 다르겠지만 그것을 판단하는 통계적 수치는 객관적이고 정확해야 한다. 한국보건사회연구원에서는 2006년부터 빈곤통계연보를 발간하고 있으며, 이를 통해 정책적 판단 및 학술적 용도의 통계표를 지속적으로 제시하고 있다. 특히 국민기초생활보장제도의 개편을 눈앞에 두고 있는 현 시점에서 빈곤율과 불평등 정도 그리고 흔히 중산층으로 언급되는 중위소득 50~150%의 인구분포와 노인, 아동, 한부모 등의 정책대상별 빈곤 및 소득분배 상태를 파악하는 것은 맞춤형 급여 제도로서 한국의 공공부조 제도가 어떤 정책을 어떤 대상에 지향할 지에 대한 방향성을 제시하는 기초자료로 큰 역할을 할 것으로 생각된다.

경제성장이 전 국민의 소득과 생활의 질을 향상시킬 수 있지만 빈곤과 불평등의 심화는 사회통합을 저해하고 더 나아가 경제성장의 걸림돌로

작용하는 위험요소라 볼 수 있다. 빈곤과 불평등의 심화는 다양한 취약계층을 양산하고 양극화와 같은 구조적인 문제를 발생시켜 사회통합을 저해하고 이를 해결하기 위한 각종 복지지출을 증가시켜 결국 국가재정을 압박하는 악순환을 초래하게 된다. 따라서 빈곤과 불평등에 대한 적극적인 대처가 필요하며, 이를 위해서는 가장 먼저 문제의 심각성과 규모를 통계를 통해 파악하는 것이 중요하다.

빈곤통계연보는 정책적, 학술적 목적에 부합하는 다양한 기준의 빈곤지수와 불평등지수의 추이와 규모를 제시함으로써 우리나라 빈곤과 불평등 실태의 이해를 제고하는데 기여하는 것을 목적으로 작성되었으며, 제시하고 있는 지표들의 지속성 및 논리적 일관성을 유지하면서 정확한 정보를 수요자들에게 제공하기 위해 노력하고 있다. 또한 표본의 대표성과 통계작성기관의 공신력 등을 고려하여 통계청의 『가계동향조사』 자료를 지표산출에 이용하고 있다. 하지만 빈곤통계연보는 다양한 지표의 현황 및 그 추이가 함의하는 바를 설명하거나 추가적인 분석을 시도하지 않는다. 정부와 학계 그리고 관심 있는 독자들이 자신의 목적에 맞게 활용할 수 있도록 관련 지수를 생산, 제공하는데 목적을 두고 있기 때문이다.

본 보고서는 임완섭 부연구위원이 연구책임을 맡고 이주미 연구원의 참여를 통해 이루어졌다. 본 연구결과가 사회정책을 설계하고 집행하는 공무원과 학자들, 그리고 빈곤과 불평등 문제에 관심을 가지고 있는 독자들에게 유용하게 활용되기를 바란다.

2014년 12월

한국보건사회연구원장

최 병 호

목 차

Abstract	1
요약	7
제1장 개요	15
제1절 빈곤통계 생산 배경 및 목적	17
제2절 빈곤통계 생산 방법	19
제2장 절대적 빈곤과 상대적 소득계층 분포	29
제1절 절대적 빈곤	31
제2절 상대적 빈곤 및 중간소득계층 분포	48
제3장 인구 유형별 빈곤	61
제1절 여성가구주가구	63
제2절 아동	70
제3절 노인	77
제4절 취업자	84
제5절 한부모가구	91
제6절 1인가구	98
제4장 불평등	103
제1절 소득점유율	105
제2절 분위수배율	116
제3절 지니계수	123

참고문헌 125

부 록 127

표 목차

〈표 2- 1〉 정부발표 최저생계비기준 빈곤율(전가구기준)	32
〈표 2- 2〉 정부발표 최저생계비기준 빈곤율(도시근로자기준)	33
〈표 2- 3〉 정부발표 최저생계비기준 가구빈곤율(전가구기준)	34
〈표 2- 4〉 정부발표 최저생계비기준 가구빈곤율(도시근로자기준)	35
〈표 2- 5〉 정부발표 최저생계비기준 소득갭비율(전가구기준)	36
〈표 2- 6〉 정부발표 최저생계비기준 소득갭비율(도시근로자기준)	37
〈표 2- 7〉 정부발표 최저생계비기준 빈곤갭비율(전가구기준)	38
〈표 2- 8〉 정부발표 최저생계비기준 빈곤갭비율(도시근로자기준)	39
〈표 2- 9〉 동일비율 최저생계비기준 빈곤율(전가구기준)	40
〈표 2-10〉 동일비율 최저생계비기준 빈곤율(도시근로자기준)	41
〈표 2-11〉 동일비율 최저생계비기준 가구빈곤율(전가구기준)	42
〈표 2-12〉 동일비율 최저생계비기준 가구빈곤율(도시근로자기준)	43
〈표 2-13〉 동일비율 최저생계비기준 소득갭비율(전가구기준)	44
〈표 2-14〉 동일비율 최저생계비기준 소득갭비율(도시근로자기준)	45
〈표 2-15〉 동일비율 최저생계비기준 빈곤갭비율(전가구기준)	46
〈표 2-16〉 동일비율 최저생계비기준 빈곤갭비율(도시근로자기준)	47
〈표 2-17〉 중위소득·지출 기준 빈곤율(전가구기준)	49
〈표 2-18〉 중위소득·지출 기준 빈곤율(도시근로자기준)	50
〈표 2-19〉 중위소득·지출 기준 가구빈곤율(전가구기준)	51
〈표 2-20〉 중위소득·지출 기준 가구빈곤율(도시근로자기준)	52
〈표 2-21〉 중위소득·지출 기준 소득갭비율(전가구기준)	53
〈표 2-22〉 중위소득·지출 기준 소득갭비율(도시근로자기준)	54
〈표 2-23〉 중위소득·지출 기준 빈곤갭비율(전가구기준)	55
〈표 2-24〉 중위소득·지출 기준 빈곤갭비율(도시근로자기준)	56
〈표 2-25〉 중위소득·지출 50~150% 분포(전가구기준)	57
〈표 2-26〉 중위소득·지출 50~150% 분포(도시근로자기준)	58

〈표 2-27〉 중위소득·지출 50~150% 가구 분포(전가구기준)	59
〈표 2-28〉 중위소득·지출 50~150% 가구 분포(도시근로자기준)	60
〈표 3- 1〉 여성가구주가구 빈곤율(전가구기준, 정부발표 최저생계비)	64
〈표 3- 2〉 여성가구주가구 빈곤율(도시근로자기준, 정부발표 최저생계비)	65
〈표 3- 3〉 여성가구주가구 빈곤율(전가구기준, 동일비율 최저생계비)	66
〈표 3- 4〉 여성가구주가구 빈곤율(도시근로자기준, 동일비율 최저생계비)	67
〈표 3- 5〉 여성가구주가구 빈곤율(중위소득·지출, 전가구기준)	68
〈표 3- 6〉 여성가구주가구 빈곤율(중위소득·지출, 도시근로자기준)	69
〈표 3- 7〉 아동 빈곤율(전가구기준, 정부발표 최저생계비)	71
〈표 3- 8〉 아동 빈곤율(도시근로자기준, 정부발표 최저생계비)	72
〈표 3- 9〉 아동 빈곤율(전가구기준, 동일비율 최저생계비)	73
〈표 3-10〉 아동 빈곤율(도시근로자기준, 동일비율 최저생계비)	74
〈표 3-11〉 아동 빈곤율(중위소득·지출, 전가구기준)	75
〈표 3-12〉 아동 빈곤율(중위소득·지출, 도시근로자기준)	76
〈표 3-13〉 노인 빈곤율(전가구기준, 정부발표 최저생계비)	78
〈표 3-14〉 노인 빈곤율(도시근로자기준, 정부발표 최저생계비)	79
〈표 3-15〉 노인 빈곤율(전가구기준, 동일비율 최저생계비)	80
〈표 3-16〉 노인 빈곤율(도시근로자기준, 동일비율 최저생계비)	81
〈표 3-17〉 노인 빈곤율(중위소득·지출, 전가구기준)	82
〈표 3-18〉 노인 빈곤율(중위소득·지출, 도시근로자기준)	83
〈표 3-19〉 취업자 빈곤율(전가구기준, 정부발표 최저생계비)	85
〈표 3-20〉 취업자 빈곤율(도시근로자기준, 정부발표 최저생계비)	86
〈표 3-21〉 취업자 빈곤율(전가구기준, 동일비율 최저생계비)	87
〈표 3-22〉 취업자 빈곤율(도시근로자기준, 동일비율 최저생계비)	88
〈표 3-23〉 취업자 빈곤율(중위소득·지출, 전가구기준)	89
〈표 3-24〉 취업자 빈곤율(중위소득·지출, 도시근로자기준)	90
〈표 3-25〉 한부모가구 빈곤율(전가구기준, 정부발표 최저생계비)	92
〈표 3-26〉 한부모가구 빈곤율(도시근로자기준, 정부발표 최저생계비)	93

〈표 3-27〉 한부모가구 빈곤율(전가구기준, 동일비율 최저생계비)	94
〈표 3-28〉 한부모가구 빈곤율(도시근로자기준, 동일비율 최저생계비)	95
〈표 3-29〉 한부모가구 빈곤율(중위소득지출, 전가구기준)	96
〈표 3-30〉 한부모가구 빈곤율(중위소득지출, 도시근로자기준)	97
〈표 3-31〉 1인가구 빈곤율(전가구기준, 정부발표 최저생계비)	99
〈표 3-32〉 1인가구 빈곤율(도시근로자기준, 정부발표 최저생계비)	99
〈표 3-33〉 1인가구 빈곤율(전가구기준, 동일비율 최저생계비)	100
〈표 3-34〉 1인가구 빈곤율(도시근로자기준, 동일비율 최저생계비)	100
〈표 3-35〉 1인가구 빈곤율(중위소득지출, 전가구기준)	101
〈표 3-36〉 1인가구 빈곤율(중위소득지출, 도시근로자기준)	101
〈표 4- 1〉 소득점유율(전가구기준, 시장소득)	106
〈표 4- 2〉 소득점유율(전가구기준, 경상소득)	107
〈표 4- 3〉 소득점유율(전가구기준, 가처분소득)	108
〈표 4- 4〉 소득점유율(전가구기준, 소비지출)	109
〈표 4- 5〉 소득점유율(전가구기준, 가계지출)	110
〈표 4- 6〉 소득점유율(도시근로자기준, 시장소득)	111
〈표 4- 7〉 소득점유율(도시근로자기준, 경상소득)	112
〈표 4- 8〉 소득점유율(도시근로자기준, 가처분소득)	113
〈표 4- 9〉 소득점유율(도시근로자기준, 소비지출)	114
〈표 4-10〉 소득점유율(도시근로자기준, 가계지출)	115
〈표 4-11〉 분위수배율(전가구기준, P90/10)	117
〈표 4-12〉 분위수배율(전가구기준, P90/50)	118
〈표 4-13〉 분위수배율(전가구기준, P80/20)	119
〈표 4-14〉 분위수배율(도시근로자기준, P90/10)	120
〈표 4-15〉 분위수배율(도시근로자기준, P90/50)	121
〈표 4-16〉 분위수배율(도시근로자기준, P80/20)	122
〈표 4-17〉 지니계수(전가구기준)	123
〈표 4-18〉 지니계수(도시근로자기준)	124

부표 목차

〈부표 1〉 주요국가 빈곤수준	132
〈부표 2〉 주요국가 불명등수준	134

그림 목차

[그림 1] 절대적 빈곤율 변화추이	8
[그림 2] 상대적 빈곤율 변화추이	8
[그림 3] 인구유형별 빈곤율: 시장소득 기준(2013년)	11
[그림 4] 인구유형별 빈곤율: 가처분소득 기준(2013년)	11
[그림 5] 소득분배 지표(2013년)	13
[그림 6] 지니계수 변화추이	14

Poverty Statistical Yearbook 2014

□ Research Aims

- The primary purpose of this research is to produce statistics on poverty and inequality based on the most rational standard possible. Also the research tries to achieve the most pure statistics on poverty and inequality.

□ Main Research Results

- Using Minimum Cost Living of Government, The poverty ratio, based on market income, increased from 10.7% in 2006 to 11.7% in 2013.
- Poverty ratio, based on current income, decreased from 8.4% in 2009 to 7.7% in 2013. but Poverty ratio increased by 0.1%p than last year.
- Poverty ratio, based on consumption, decreased to 12.4% in 2013 from 14.6% in 2009.
- The Size of Middle Class increased from 64.0% in 2009 to 66.9% in 2013 (disposable income based).
- The disposable income based Gini coefficient increased until 2008, but turned to decreased from 0.308 in 2009 to 0.296 in 2013.

□ Expected Effects

- By analyzing poverty, inequality and middle class indices with time series dataset, the scale of the poor and perspective on income distribution have been clarified.
- Policy makers, researchers, and other students will make use of products of our analysis to fulfill their various aims.

〈Table 1〉 Absolute Poverty Ratio using Minimum Cost of Living of Government
(unit: %)

	Income			Expenditure	
	Market	Current	Disposable	Consumption	Expenditures
2006	10.7	7.6	9.0	10.9	6.0
2007	11.2	7.8	9.1	11.1	6.6
2008	11.6	8.0	9.4	11.2	6.5
2009	12.8	8.4	10.4	14.6	8.5
2010	12.1	7.9	9.6	11.7	6.3
2011	12.0	7.8	9.6	10.9	6.0
2012	11.1	7.6	9.1	10.7	5.7
2013	11.7	7.7	9.0	12.4	6.6

Note: farmer's and fisherman's households are excluded.
Source: Korea National Statistical Office, *Household Income Survey*, raw data, each year.

〈Table 2〉 Relative poverty ratio using Median income and expenditure
(unit: %)

median	Income									Expenditure					
	Market			Current			Disposable			Consumption			Expenditures		
	40%	50%	60%	40%	50%	60%	40%	50%	60%	40%	50%	60%	40%	50%	60%
2006	11.4	16.1	21.8	8.9	13.8	20.2	9.1	13.8	20.0	3.8	7.6	13.4	4.7	8.8	15.5
2007	12.0	16.7	22.5	9.4	14.6	20.6	9.2	14.4	20.3	4.1	8.1	14.1	5.0	9.4	16.1
2008	12.2	16.7	22.1	9.4	14.5	20.0	9.4	14.6	19.8	3.8	7.8	13.5	4.9	9.4	15.7
2009	13.0	17.3	23.0	9.4	14.6	20.8	9.6	14.8	20.6	4.7	9.0	14.9	5.4	10.5	16.6
2010	12.7	17.0	21.8	9.4	14.0	19.7	9.8	14.3	19.8	4.4	8.4	14.2	5.1	9.9	16.0
2011	12.8	17.0	22.4	9.3	14.1	19.9	9.7	14.3	19.9	4.3	8.6	13.9	5.4	9.7	15.3
2012	12.2	16.3	21.6	9.6	14.3	19.8	9.7	14.0	19.5	4.2	7.9	13.3	5.0	9.1	15.0
2013	12.7	16.7	22.2	9.7	14.1	19.8	9.6	13.7	19.5	4.4	8.3	13.7	5.4	9.6	15.5

Note: farmer's and fisherman's households are excluded.
Source: Korea National Statistical Office, *Household Income Survey*, raw data, each year.

〈Table 3〉 Gini Coefficient

	Income			Expenditure	
	Market	Current	Disposable	Consumption	Expenditures
2006	0.323	0.305	0.300	0.258	0.276
2007	0.333	0.312	0.306	0.263	0.285
2008	0.337	0.315	0.308	0.253	0.277
2009	0.336	0.311	0.308	0.266	0.284
2010	0.332	0.306	0.303	0.256	0.274
2011	0.331	0.304	0.302	0.246	0.263
2012	0.329	0.305	0.300	0.249	0.267
2013	0.328	0.302	0.296	0.254	0.271

Note: farmer's and fisherman's households are excluded.

Source: Korea National Statistical Office, Household Income Survey, raw data, each year.

일러두기 <<

1. 본 연보의 빈곤지수와 중간소득·지출 계층 분포 그리고 불평등지수를 산출 하는데 사용된 자료는 통계청의 『가계동향조사』 자료임. 2000년부터 2013까지 가구별로 연간으로 집계한 후 각종 통계치를 생산하는 방법으로 2010년 기준이 변경된 자료를 이용하였음.
2. 빈곤율은 ‘인구빈곤율’과 더불어 ‘가구빈곤율’을 따로 제시하고 있으며, 본 연보에서 ‘인구빈곤율’은 ‘빈곤율’로 쓰임. 여성가구주가구빈곤율, 노인빈곤율, 아동빈곤율, 취업자빈곤율, 한부모가구빈곤율 모두 ‘인구빈곤율’이며, 모든 불평등지수는 개인단위로 산출하였음.
3. 가구는 전 가구(2003년부터) 외에 장기 시계열을 가지는 도시근로자가구 (1990년부터)로 구분되며 본 연보에서는 전가구는 2003년부터, 도시 근로자가구는 2000년부터 수록함(취업자빈곤율, 한부모가구빈곤율은 2003년부터 제시).
4. 전가구에 놓여가는 포함되어 있지 않음.
5. 분위수 배열과 지니계수를 제외한 지수들은 소수점 두 번째 자리에서 반올림함. 분위수 배열의 경우 소수점 세 번째 자리에서, 지니계수의 경우 소수점 네 번째 자리에서 반올림함.
6. 분기자료는 연간자료와 집계방법이 달라 자료 수요가 높은 연간자료만 게재함.

1. 절대적 빈곤과 상대적 소득계층분포

□ 절대적 빈곤율

- 1인가구를 포함한 전가구를 기준으로, 2013년 절대 빈곤율은 시장 소득 기준 11.7%로 전년대비 0.6%p 상승하였으며, 가처분소득 기준 9.0%로 전년대비 0.1%p 하락하였음.
- 2009년을 정점으로 감소 경향을 보이던 절대빈곤율이 2013년에는 전년도보다 전반적으로 상승함(가처분소득 적용 빈곤율은 감소).

□ 상대적 빈곤율

- 2013년 중위소득 50% 미만의 상대적 빈곤율은 시장소득 기준 16.7%로 전년대비 0.4%p 상승하였으며, 가처분소득 기준으로 전년대비 0.3%p 하락하였음.
- 최근 3년간 가처분소득 적용 상대빈곤율은 감소하는 추세를, 나머지의 경우 등락하는 형태의 추이를 보이고 있음.

구분	절대빈곤율	2011년	2012년	2013년	증감률 (2012년 대비)
절대빈곤율 (단위 :%)	시장소득	12.0	11.1	11.7	5.4
	경상소득	7.8	7.6	7.7	1.3
	가처분소득	9.6	9.1	9.0	-1.1
	소비지출	10.9	10.7	12.4	15.9
	가계지출	6.0	5.7	6.6	15.8
상대빈곤율 (단위 :%)	시장소득	17.0	16.3	16.7	2.5
	경상소득	14.1	14.3	14.1	-1.4
	가처분소득	14.3	14.0	13.7	-2.1
	소비지출	8.6	7.9	8.3	5.1
	가계지출	9.7	9.1	9.6	5.5

자료: 통계청, 「가계동향조사」, 원자료, 각 연도

[그림 1] 절대적 빈곤을 변화추이

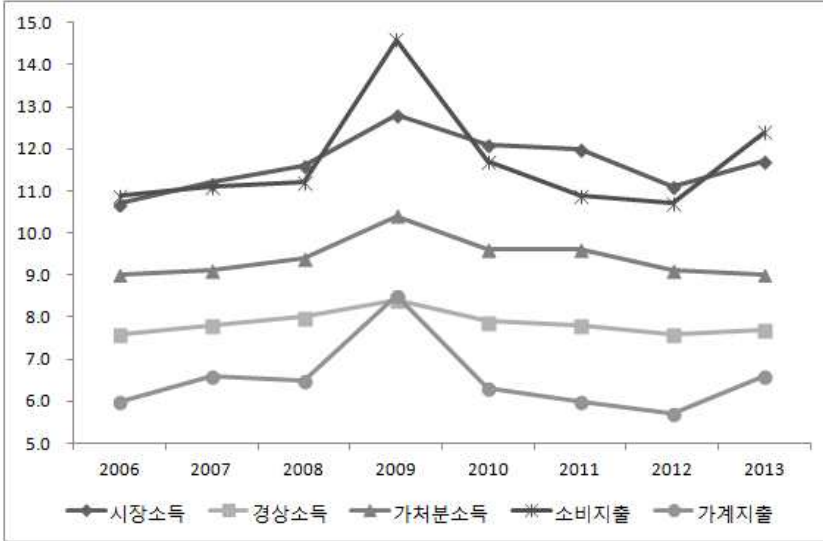

자료: 통계청, 「가계동향조사」, 원자료, 각 연도

[그림 2] 상대적 빈곤을 변화추이

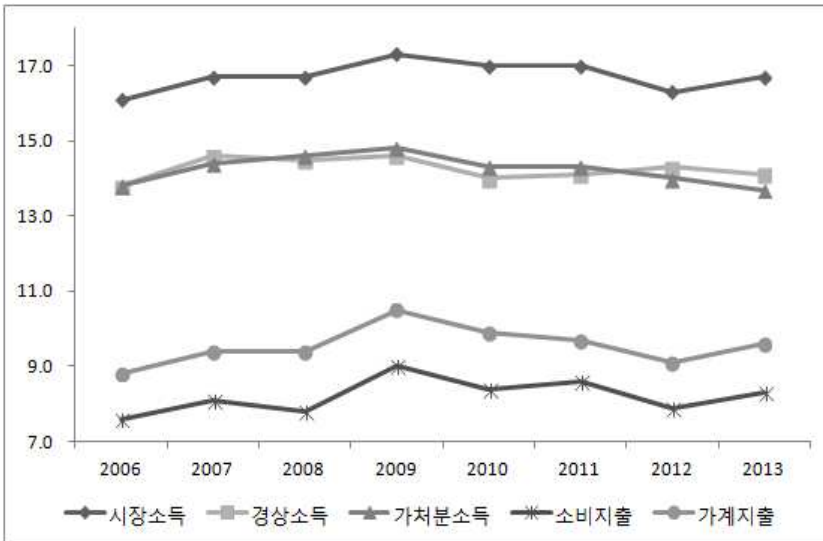

자료: 통계청, 「가계동향조사」, 원자료, 각 연도

2. 인구유형별 빈곤

□ 여성가구주가구 빈곤율

- 2013년 절대적 빈곤율은 시장소득 적용시 26.1%로 전년대비 1.7%p 상승, 가처분소득 적용시 20.8%로 전년대비 0.6%p 상승
- 중위 50%기준 상대적 빈곤율은 시장소득 적용시 37.2%로 전년대비 1.4%p 상승하였으며, 가처분소득의 경우 32.4%로 전년대비 0.6%p 상승하였음.

□ 아동빈곤율

- 절대적 빈곤율과 상대적 빈곤율 모두 전년대비 하락함. 2013년 절대적 빈곤율은 시장소득 적용시 5.3%로 전년대비 0.8%p 하락하였으며, 가처분소득의 경우 4.7%로 전년대비 1.2%p 하락하였음.
- 상대적 빈곤율(중위 50%기준)은 시장소득 적용 8.4%로 전년대비 1.1%p 하락, 가처분소득 적용시 7.9%로 전년대비 1.5%p 하락

□ 노인빈곤율

- 2013년 절대적 빈곤율은 시장소득 적용 49.1%로 전년대비 2.2%p 상승, 가처분소득의 경우 35.6%로 전년대비 0.8% 상승하였음.
- 상대적 빈곤율(중위 50%기준)은 시장소득 기준 60.6%로 전년대비 0.6%p 상승, 가처분소득의 경우 전년도와 유사한 수준을 유지

□ 취업자 빈곤율

- 2013년 절대적 빈곤율은 시장소득 적용 5.4%로 전년대비 0.5%p 상승하였으며, 가처분소득의 경우 전년도와 유사한 수준을 유지

- 상대적 빈곤율(중위 50%기준)은 시장소득 적용 9.5%로 전년대비 0.1%p 상승, 가처분소득의 경우 7.8%로 전년대비 0.3%p 하락
- 한부모가구의 경우 절대적 빈곤율(시장소득)은 전년도 대비 3.6%p 감소하였고 상대적빈곤율(시장소득)은 전년도 대비 4.0%p 감소하였음
- 1인가구의 경우 절대적 빈곤율은 시장소득과 가처분소득 모두 상승하는 추이를 보였으며, 상대적 빈곤율은 시장소득의 경우 다소 상승하는, 가처분소득의 경우 다소 하락한 것으로 나타남.

(단위 : %)

구분		2012년	2013년	증감률 (2012년 대비)	
여성 가구 주 가구	절대적 빈곤율	시장소득	24.4	26.1	7.0
		가처분소득	20.2	20.8	3.0
	상대적 빈곤율 (중위50%기준)	시장소득	35.8	37.2	3.9
		가처분소득	31.8	32.4	1.9
아 동	절대적 빈곤율	시장소득	6.1	5.3	-13.1
		가처분소득	5.9	4.7	-20.3
	상대적 빈곤율 (중위50%기준)	시장소득	9.5	8.4	-11.6
		가처분소득	9.4	7.9	-16.0
노 인	절대적 빈곤율	시장소득	46.9	49.1	4.7
		가처분소득	34.8	35.6	2.3
	상대적 빈곤율 (중위50%기준)	시장소득	60.0	60.6	1.0
		가처분소득	48.0	48.0	0.0
취 업 자	절대적 빈곤율	시장소득	4.9	5.4	10.2
		가처분소득	4.1	4.1	0.0
	상대적 빈곤율 (중위50%기준)	시장소득	9.4	9.5	1.1
		가처분소득	8.1	7.8	-3.7
한 부 모 가 구	절대적 빈곤율	시장소득	16.3	12.7	-22.1
		가처분소득	14.4	11.6	-19.4
	상대적 빈곤율 (중위50%기준)	시장소득	23.0	19.0	-17.4
		가처분소득	21.7	18.5	-14.7
1 인 가 구	절대적 빈곤율	시장소득	37.5	41.3	10.1
		가처분소득	30.2	32.4	7.3
	상대적 빈곤율 (중위50%기준)	시장소득	53.5	53.7	0.4
		가처분소득	48.1	47.2	-1.9

자료: 통계청, 「가계동향조사」, 원자료

[그림 3] 인구유형별 빈곤율: 시장소득 기준(2013년)

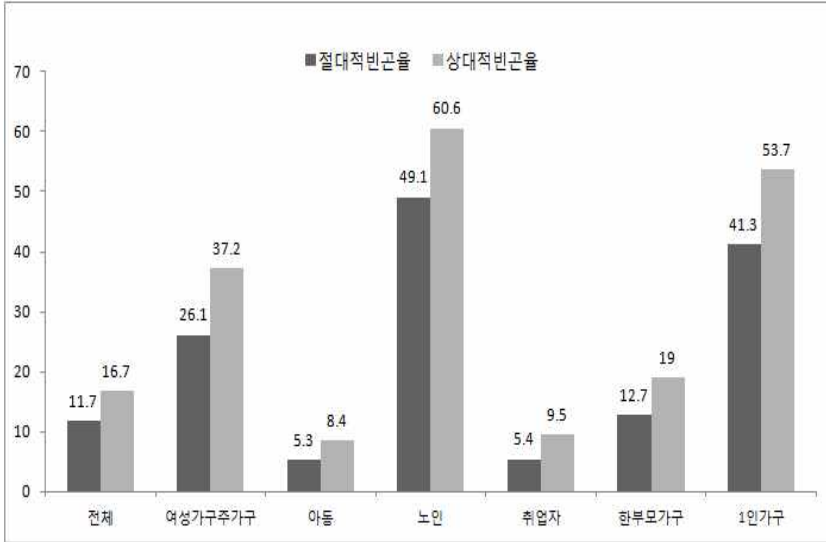

자료: 통계청, 「가계동향조사」, 원자료

[그림 4] 인구유형별 빈곤율: 가처분소득 기준(2013년)

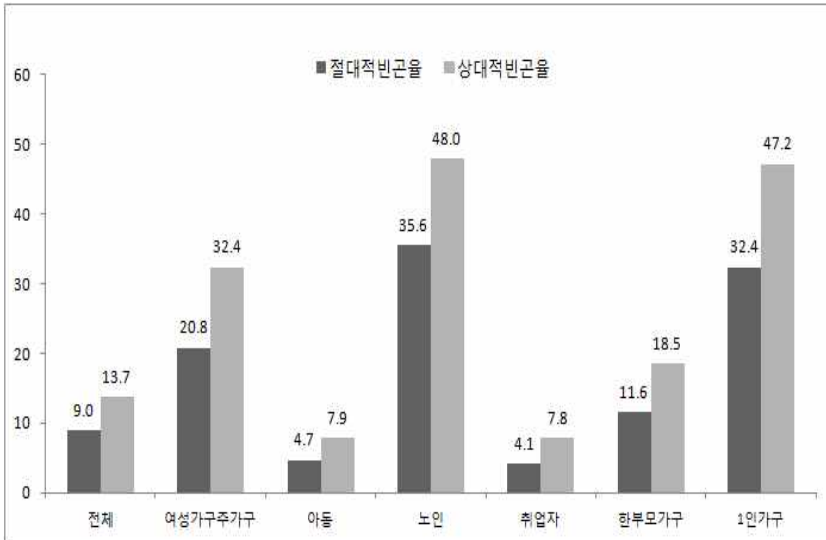

자료: 통계청, 「가계동향조사」, 원자료

3. 소득분배

□ 5분위/10분위 배율

- 2013년 5분위 배율은 시장소득 기준으로 7.0배로 전년대비 0.1배 상승하였으며, 가처분소득 기준으로 5.2배로 전년대비 0.1배 하락하였음.
- 2013년 10분위 배율은 시장소득 기준으로 17.8배로 전년대비 0.7배 상승하였으며, 가처분소득 기준으로 9.6배로 전년대비 0.2배 하락하였음.

□ 분위수 배율

- 2013년 p90/10은 시장소득 기준으로 5.87배로 전년대비 0.05배 상승하였으며, 가처분소득 기준으로 4.47배로 전년대비 0.14배 하락하였음.
- 2013년 p80/20은 시장소득 기준으로 2.70배로 전년대비 0.02배 상승하였으며, 가처분소득 기준으로 2.45배로 전년대비 0.02배 하락함.

(단위: 배, %)

구분		2012년	2013년	증감률 (2012년 대비)
5분위 배율	시장소득	6.9	7.0	1.4
	가처분소득	5.3	5.2	-1.9
10분위 배율	시장소득	17.1	17.8	4.1
	가처분소득	9.8	9.6	-2.0
p90/10	시장소득	5.82	5.87	0.9
	가처분소득	4.61	4.47	-3.0
p80/20	시장소득	2.68	2.70	0.7
	가처분소득	2.47	2.45	-0.8

자료: 통계청, 「가계동향조사」, 원자료

[그림 5] 소득분배 지표(2013년)

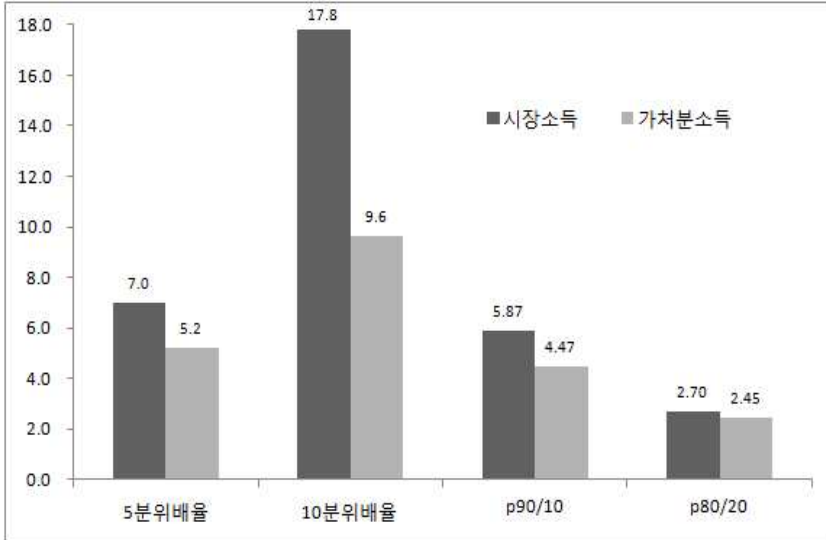

자료: 통계청, 「가계동향조사」, 원자료

4. 지니계수

□ 지니계수

- 2013년 지니계수는 시장소득 기준 0.328로 전년대비 0.001 하락, 가처분소득 기준 0.296으로 전년대비 0.004 하락하였음. 소득의 경우 불평등이 완화된 반면 지출부문은 악화된 것으로 나타남.

구분	2011년	2012년	2013년	증감률 (2012년 대비)
시장소득	0.331	0.329	0.328	-0.30
경상소득	0.304	0.305	0.302	-0.98
가처분소득	0.302	0.300	0.296	-1.33
소비지출	0.246	0.249	0.254	2.01
가계지출	0.263	0.267	0.271	1.50

자료: 통계청, 「가계동향조사」, 원자료

[그림 6] 지니계수 변화추이

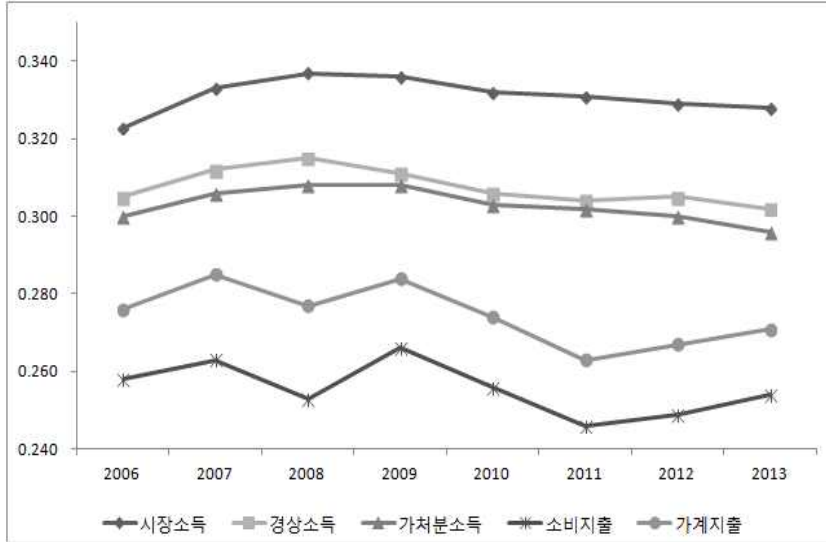

자료: 통계청, 「가계동향조사」, 원자료, 각 연도



제1장

개요

제1절 빈곤통계 생산 배경 및 목적

제2절 빈곤통계 생산 방법

제1절 빈곤통계 생산 배경 및 목적

1. 연구의 배경 및 필요성

- 국가 또는 어떤 집단의 빈곤과 불평등의 정도는 매우 단순한 숫자의 형태로 제공되지만 그 의미와 영향은 단순하지 않음.
- 빈곤 및 불평등의 규모와 추이는 해당 국가의 사회적 위험수준을 나타냄과 동시에 정부의 정책효과성에 대한 지표로 사용될 수 있음.
- 빈곤과 불평등의 심화는 사회의 지속적인 안정과 발전을 저해하는 위험요소로, 정부에서 적극적으로 대처해야 하는 사회통합의 위험요소이자 단기적 관점과 장기적 관점을 모두 고려해서 접근해야 하는 복합적이 문제임.
- IMF 경제위기, 글로벌 금융위기, 유럽의 재정위기 등 범세계적인 경제적 충격의 빈번한 발생과 국내경기의 지속적인 침체로 빈곤층은 물론 중산층을 포함한 광범위한 계층의 사회적 불안정성이 증대하고 있어 이에 대처한 복지정책에 대한 관심이 높아지고 있음.
- 상대빈곤 심화, 중산층 감소, 근로빈곤층 증가는 사회보장정책의 최대 현안이자 해소해야할 정책과제임.
- 공공부조 제도를 대표하는 국민기초생활보장제도가 통합급여 형태에서 대상자 욕구에 따른 개발급여로 전환되는 국면을 맞이하고 있으

며, 기존의 절대적 빈곤과 욕구별 급여에 따른 상대적 기준의 빈곤이 동시에 정책기준선으로 적용되는 과도기적 시기를 지나가고 있음.

- 중산층은 한 국가의 생산과 소비 그리고 재정 부담에 있어 가장 큰 역할을 담당하고 있는 핵심적인 계층이라고 볼 수 있음.
- 현재의 복지정책 또한 단순히 빈곤층의 보호를 넘어 보편적인 성격을 지향하고 있는데 그 핵심은 중산층이라 할 수 있음.

○ 중산층 감소 방지와 근로빈곤층의 증가와 이들에 대한 지원은 최근 사회보장정책의 효과성 개선을 위한 여러 가지 정책적 노력 중 가장 관심을 받고 있는 부문임.

2. 빈곤 등 소득분배관련 통계의 생산 목적

□ 선행된 빈곤통계연보(2006~2013년)의 연속성을 유지하고 사회경제 여건변화에 조응하는 통계자료를 생성

○ 앞에서 제기된 현안들에 대해 적절히 대응하기 위해서는 관련 소득 분포 및 불평등에 대한 실태를 정확하게 파악하는 것이 필요함.

○ IMF 경제위기와 국민기초생활보장제도 도입 이후 빈곤 및 불평등에 대한 연구는 양적은 물론 질적으로도 크게 발전되어 왔으며, 관련 자료의 수요도 더욱 확대되고 있는 추세임.

- 이러한 상황에 맞추어, 국내외의 정책수요자와 연구자들에게 신뢰할 수 있는 통계자료를 제공함으로써 정책입안과 연구에 있어서 편의를 기할 수 있게 함.
- 즉, 주요 지표의 시계열적 변화를 다양한 지표를 통해 제공함으로써 정부의 빈곤 및 불평등 관련 정책수립에 이바지하고 다양한 연구에 기초자료로 활용토록 함.

- 궁극적으로, 우리나라의 빈곤과 불평등과 관련된 정책수립에 기초 자료로서 활용도를 제고함.
 - 전문가 뿐 아니라 일반 시민들도 손쉽게 찾고 이해할 수 있는 통계 지표를 제공
 - 단, 통계지표를 생성하지만 그 해석 및 인과관계는 독자 및 연구자들의 몫으로 남겨두고자 함.

제2절 빈곤통계 생산 방법

1. 개요

- OECD 등 국제기구와 국내외 연구에서 일반적으로 사용되는 빈곤층 및 중간소득계층 분포 그리고 불평등지수를 산출하였음.
- 자료의 공신력, 표본의 적절성, 시계열의 풍부성, 그리고 분석의 연속성 등을 고려하여 통계청의 가계동향조사자료를 지수 산출에 활용함.
 - 연간자료(2000~2013년)를 활용하여 절대빈곤 및 상대빈곤 그리고 불평등지표를 구하였음.
- 분석대상
 - 전국가구(농어가 제외)와 도시근로자가구를 대상으로 함.
 - 최근, 가계동향조사와 농어가조사를 결합한 자료가 통계청에서 공개되어 향후 빈곤통계 작성 시 반영될 필요가 있음.
 - 인구유형별로는 여성가구주가구, 아동, 노인, 그리고 한부모가구의 빈곤율과 경제활동에 참여하고 있는 취업자들의 빈곤율을 산출함.

- 아동은 0~18세 미만, 노인은 65세 이상으로 구분하였으며, 한부모가구에서도 부양아동의 연령은 0~18세 미만이 적용됨.
- 빈곤지수의 분석단위는 인구와 가구임. 즉, 인구빈곤율과 가구빈곤율을 따로 제시함. 불평등지수는 인구만을 기준으로 함.
- Luxemburg Income Study(LIS)에서 적용하는 분석기준에 따라 가구단위분석에는 가구가중치를 개인단위분석에는 개인가중치를 적용하여 통계치를 생성함.
- 예를 들어, 개인단위의 상대빈곤율은 개인가중치를 적용하여 전체가구와 도시근로자가구의 분석집단별(1인가구 포함 전가구, 1인가구 제외 전가구 등) 중위소득을 구한 후,
- 이 중위소득의 40%, 50%, 60%를 기준선으로 정하고 기준선 미만의 개인을 빈곤층으로 간주함. 가구빈곤율은 가구가중치를 적용한 중위소득을 앞에서 언급한 작업을 통해 산출함.
- 별도의 개인가중치가 제공되지 않기 때문에 가구가중치에 가구원수를 곱하여 구함.

2. 빈곤 및 불평등 분석틀

가. 빈곤 및 불평등지수

- 분석된 빈곤지수는 빈곤율, 소득갭비율, 빈곤갭비율임.
- 절대적 빈곤지수 산출시 가구원수별 빈곤선을 사용할 경우, 이론적으로 빈곤율과 소득갭비율의 곱이 빈곤갭비율이 되어야 하나¹⁾ 별도로 계산한 빈곤갭비율과 차이가 발생함.

1) $PGR = HR \times IGR$ (PGR: 빈곤갭비율, HR: 빈곤율, IGR: 소득갭비율)

- 이 같은 차이가 발생하는 이유는 절대적 빈곤율은 빈곤선이 가구 원수별로 다르게 설정되어 있는데, 이에 따른 오차에 기인함.
 - 따라서 본 연구에서는 절대적 빈곤선을 2인가구 기준으로 전환하여 분석함으로써 이 같은 차이를 보정하였음.
 - 작년 연구부터 2인화 과정에서 가구원수에 곱해주는 2인화 비율을 소수점 다섯째 자리에서 반올림하는 것으로 일치시킴.
- 절대적 빈곤개념에 의한 빈곤율은 정부발표 최저생계비와 동일비율 최저생계비 개념을 적용하여 각각 산출하였음.
- 비계측년도 최저생계비가 실질적인 생활수준을 담보하지 못한다는 비판이 있어, 계측년도 사이를 동일한 비율로 조정하여 물가와 실제 생활수준을 반영하는 새로운 빈곤선을 설정하는 것임.
 - 따라서 동일비율 최저생계비가 정부발표 최저생계비보다 조금 더 높은 수준이어서 빈곤지수가 다수 높게 생산됨.
 - 2013년이 최저생계비 계측년도이므로 2013년 동일비율최저생계비는 2013년 계측 값을 그대로 사용함. 하지만 향후 최저생계비가 다시 계측되면 2014~계측전년도의 동일비율 최저생계비가 변화되어 보고서의 수치가 변화됨. 이는 동일비율 최저생계비를 쓸 경우 지속될 사항임.
- 상대적 빈곤율 추정시 사용되는 가구균등화지수는 OECD기준을 따랐음. 즉, $Ey_i = y_i / (\text{가구원수})^\alpha$, $\alpha=0.5$.

□ 소득분배 및 불평등지수

- 소득분배를 파악하는 지수로는 10분위점유율 및 분위수 배율(Percentile)을 이용함.

- 불평등지수로는 일반적으로 많이 사용되는 지니계수를 산출함.
 - 지니계수는 World Bank 등에서 제공하는 DASP(*Distributive Analysis Stata Package*)를 활용함.
- 가구균등화지수는 해당소득에 가구원수의 제곱근을 나누는 방식으로 구함($Ey_i = y_i / (\text{가구원수})^\alpha$, $\alpha=0.5$) OECD기준 값을 이용하였음.
- 소득분배 및 불평등지수 활용시 유의할 점
 - 소득점유율을 구할 때에 각 분위별 비중이 정확히 10%가 되지 않음.
 - 동일한 소득을 가진 가구들이 다수 존재하고, 동일한 가구소득을 공유하는 가구원들이 인구가중치 적용에 따라 동일 소득을 가진 개인으로 관측되므로 나타나는 현상임.
 - 분위별 비중, 분위별 점유비율, 소득점유율 등은 소수 둘째자리에서 반올림하였으므로 각각의 합이 100%가 아닌 경우가 발생할 수 있음.

나. 소득과 지출

- 2007년 이후 빈곤통계연보에서는 소득과 지출을 기준으로 분석함. 분석대상 소득은 시장소득, 경상소득 및 가처분소득임.
- 본 연구에서 다루고 있는 시장소득, 경상소득, 가처분소득의 개념은 선행연구(박찬용 외, 1999; 여유진 외, 2005)와 LIS, OECD(1995), 그리고 통계청의 소득분류 기준을 참고하였음.²⁾
 - 다양한 소득기준을 적용함으로써 정부정책의 빈곤감소효과, 소득 분배효과 등을 파악할 수 있도록 하였음.

2) 2008년 발간된 OECD보고서에서는 1995년 보고서와 달리 소득체계를 달리 설정하고 있음. 이를 간단히 살펴보면 다음과 같음.

- 시장소득은 시장(노동시장, 금융시장, 서비스시장 등)에서 벌어들이는 소득의 합계로, 다음과 같이 정의됨.
- 시장소득 = 근로소득 + 사업소득 + 재산소득 + 사적이전소득
 - 외국의 연구중에서는 사적이전소득을 시장소득에서 제외하는 경우도 있으나, 본 연구에서는 기존 연구와의 연속성을 위해 사적이전소득을 시장소득에 포함시켰음.
- 경상소득은 시장소득에 정부에서 지원하고 있는 각종 연금과 정부 지원금을 합한 금액으로써 다음과 같이 정의됨.
- 경상소득 = 시장소득 + 공적이전소득(연금+정부지원금)
 - 경상소득은 총소득 중에서 비경상소득(경조금, 퇴직금 등 일시적으로 발생하는 소득)과 대비되는 소득이라는 점에서 시장→경상→가처분소득으로 변하는 소득개념과는 의미상 차이를 보일 수 있음.
 - 일부 연구의 경우 경상소득이라는 의미보다는 총소득이라는 개념을 사용하기도 하나, 이 경우 비경상소득이 포함된 총소득과 혼동이 될 수 있으며, 본 연구에서는 기존 연구와의 연계를 위해 경상소득 개념을 그대로 활용하였음.
- 가처분소득은 경상소득에서 조세 및 사회보장분담금을 제외한 소득으로써 다음과 같이 정의됨.
- 가처분소득 = 경상소득 - 조세 - 사회보장분담금

소득	소득구성
요소소득(Factor Income)	근로소득+사업소득+재산소득
시장소득(Market Income)	요소소득+퇴직·개인연금
총소득(Gross Income)	시장소득+공적이전소득+사적이전소득+기타현금소득
가처분소득(Cash Disposable Income)	총소득-(소득세+사회보장분담금)

자료: OECD(2008), Growing Unequal?.

- 지출은 소비지출과 가계지출로 구분하였음.
- 가계지출 = 소비지출 + 비소비지출

다. 빈곤선 설정방법

□ 절대적 빈곤선

- 정부발표 최저생계비: 정부가 1999년 이후 발표하는 가구원수별 최저생계비³⁾
- 동일비율 최저생계비: 계측년도(1999년, 2004년, 2007년, 2010년, 2013년) 사이의 기간동안 동일한 삶의 수준을 유지한다는 가정 하에 산출한 빈곤선

□ 상대적 빈곤선

- 중위소득지출의 40%, 50%, 60%

□ 빈곤선의 포함 여부

- 빈곤선은 이하가 아닌 미만의 개념을 적용함. 이하와 미만의 차이는 빈곤갭을 계산하는데 있어 중요한 의미를 지님.
 - 빈곤선과 동일한 소득이나 지출을 가지는 경우 빈곤갭은 '0'이 되므로, 이 경우 빈곤층으로 볼 것인지 그렇지 않은 것인지 판단을 해야 하는 문제가 발생함.
- 본 연구에서는 빈곤갭이 '0'일 경우에는 빈곤하지 않은 것으로 간주

3) 정부발표 가구원수별 최저생계비는 2000년부터 발표되었으나, 2000년 가구원수별 최저생계비의 기준이 1999년 계측 최저생계비를 기초로 하고 있어, 본 연구에서는 1999년부터 이용함.

하기 위해 빈곤율 산출시 빈곤선 미만을 기준으로 하였음.

3. 이용자료: 가계동향조사⁴⁾

가. 개요

□ 조사목적

- 가구에 대한 수입, 지출 및 가구실태를 파악하여 국민의 소득과 소비 수준변화 측정 및 분석 등에 필요한 자료 제공
- 소비자 물가지수 작성 관련 기초자료 제공, 소득분배 및 소득분배 개선 정책수립 기초자료 제공, 국민소득 추계 등 경제·사회통계 작성에 필요한 기초자료 제공, 주거이전비산정·취약계층지원사업·근로자임금기준의 결정 등의 기준 제공 등에 활용

□ 조사대상

- 전국 읍·면·동에 거주하는 1인 이상의 일반가구 중 가계수지 파악이 가능한 가구
- 단, 농가·어가·임가, 음식숙박 겸용주택 가구, 장기출타가구, 외국인 가구, 일반가구중 비혈연가구 등 소득·지출 파악이 어려운 가구 제외

□ 조사내용

- 가구특성(가구유형 및 주거 등)
- 가구주 및 가구원별 인구학적 특성(성별, 연령, 학력, 고용상태 등)

4) 가계동향조사 설명자료(각 연도)와 통계청(2011), 통계청(2013)의 내용을 인용 및 재정리

- 수입(근로소득, 사업소득, 재산소득, 이전소득, 비경상소득, 기타수입)과 지출(소비지출, 비소비지출, 기타지출)

□ 조사방법 및 조사기간

- (가계부) 매월 1달 동안의 수입과 지출을 가구에서 직접 기입, (가구실태) 익월초 방문 등을 통한 면접 조사
 - 면접조사: 가구실태(2009~) 종이가계부 및 전자가계부 작성가구 모두 가구실태는 면접조사를 통한 조사원 기입식으로 조사
 - 자기기입식 조사(가계부): 종이가계부 및 전자가계부 기입가구 모두 오픈식으로 매일매일의 수입과 지출 기록

□ 표본설계

- 2005년 인구주택총조사 10% 표본조사구에 신축 아파트조사구를 추가하여 최종적으로 27,011개 조사구를 표본틀로 사용
 - 전국 읍·면·동에 거주하는 모든 일반가구를 목표모집단으로 하나 접근이 어려운 섬지역 및 가구의 지출과 영업을 위한 지출 구분이 되지 않는 음식점, 여관, 하숙 겸업가구와 농어가는 제외됨.
 - 7대 도시(특별시와 광역시)와 9개 도로 우선 층화하고, 각 도에서는 동부와 읍면부로 다시 구분하여 전국을 25개 지역으로 층화, 표본규모의 총합은 999개 조사구이며, 적격가구는 약 8,700~8,800 가구임.

○ 동향조사의 개요(요약)

조사주체	통계청
조사주기	매월 조사, 분기 공표
조사목적	가구에 대한 가계수지 실태를 파악하여 국민의 소득과 소비 수준의 변화를 측정 및 분석
조사대상	전국에 거주하는 일반가구(단, 농림어가, 외국인가구, 비혈연가구 및 기타 겸업가구 등 가구의 소득과 지출 파악이 곤란한 가구는 제외)
조사내용	가구의 수입과 지출에 관한 사항, 가구주에 관한 사항, 가구구성에 관한 사항, 주거에 관한 사항 등
조사방법	- 가구의 실태에 관한 사항은 면접조사원 기입식 - 가계의 수입과 지출에 관한 사항은 가계부 자기기입식
표본설계	표본은 2005년 인구주택총조사 10% 표본조사구에 신축아파트조사구(2005.11.1~2006.10.31)를 추가하여 최종적으로 27,011개 조사구를 표본틀로 사용, 이 중 999개 조사구에서 약 9,000가구 대상으로 조사

자료 : 통계청(KOSIS) 가계동향조사 개요

나. 분석결과 이용상의 주의점

- 본 연구에 활용된 가계동향조사는 우리나라의 전 가구를 대표하는 자료로 보기는 어려움.
- 2003년부터 대상지역이 전국으로 확대되고, 2006년부터 1인 가구가 포함되었지만 농어가 가구가 제외되어 있어 전 가구를 대표한다고 보기 어려움.
- 따라서 본 연구에서 제시된 비율로 인구수와 가구수를 추정하기 위해서는 동 조사자료의 모집단에 대한 포함률을 반드시 고려해야 함.
 - 본 연구에서 사용한 가계동향조사의 모집단에 대한 포함률은 본기는 85.2%이며, 농어가 11.1%와 기타 3.7% 등이 제외되어 있음(통계청, 『가계동향조사 이용자 가이드』, 2011.8).
 - 통계청이 발표하는 소득분배지표는 가계동향조사에 농가경제조

사와 어가경제조사 결과를 포함시킨 것으로 가계동향조사 자료만을 사용한 본 연구의 결과와 차이가 있을 수 있음.

- 2014년 연구는 복수의 통계 패키지를 같은 지수(지니계수는 제외) 산출에 적용하여 분석의 정확도 제고를 위해 노력함.
- 통계 패키지에 따라 산출되는 값이 다소 달라지는 경우가 있음.
- 이러한 이유에서 동일년도 지수 값이 전년도 보고서와 다르게 나타나는 경우가 발생함(주로 소수점 첫째자리).

4. 빈곤통계의 구성

- 본 통계연보는 다음과 같이 구성되어 있음.
- 요 약: 빈곤통계 주요 동향
- 제1장: 개요
- 제2장: 절대적 빈곤과 상대적 소득계층 분포
- 제3장: 인구 유형별 빈곤(여성가구주가구, 아동, 노인, 취업자, 한부모가구, 1인가구)
- 제4장: 불평등(소득점유율, 분위수배율, 지니계수)
- 부 록: 빈곤 및 불평등지수 산출방법, 주요국가의 빈곤 및 불평등



제2장

절대적 빈곤과 상대적 소득계층 분포

제1절 절대적 빈곤

제2절 상대적 빈곤 및 중간소득계층 분포

2

절대적 빈곤과 << 상대적 소득계층 분포

제1절 절대적 빈곤

□ 절대적 빈곤지수의 특성과 구성

구분			특성
기준빈곤선	정부발표 최저생계비		· 3년 주기 계측 공식적 빈곤선 · 1999년~2013년
	동일비율 최저생계비		· 계측년도 기준 동일비율 적용 · 1990년~2013년
빈곤지수	빈곤율		· 개인기준 빈곤율(개인가중치)
	가구 빈곤율		· 가구기준 빈곤율(가구가중치)
	소득갭비율		· 빈곤선과 빈곤선 이하 계층의 소득차를 개인(가구) 수와 빈곤선의 곱으로 나눈 값 · 빈곤의 심도측정지수
	빈곤갭비율		· 소득갭비율에 빈곤율을 곱한 값 · 빈곤의 심도측정지수
대상, 주기	전가구	연간	· 2003년 ~ 2013년
	도시근로자가구	연간	· 2000년 ~ 2013년

〈표 2-1〉 정부발표 최저생계비기준 빈곤율(전가구기준)

(단위: %)

구분	소득			지출	
	시장소득	경상소득	가처분소득	소비지출	가계지출
1인 가구 제외					
2003	7.8	6.1	7.1	7.8	3.9
2004	8.2	6.1	7.1	7.6	3.9
2005	9.4	6.8	8.3	9.3	5.1
2006	9.7	6.8	8.1	10.1	5.3
2007	10.0	7.0	8.1	10.3	5.9
2008	10.2	7.0	8.3	10.3	5.7
2009	10.9	7.0	9.0	13.3	7.4
2010	10.1	6.4	8.0	10.3	5.3
2011	10.0	6.3	8.0	9.7	5.2
2012	9.1	6.0	7.4	9.4	4.7
2013	9.3	5.9	7.1	10.9	5.4
1인 가구 포함					
2006	10.7	7.6	9.0	10.9	6.0
2007	11.2	7.8	9.1	11.1	6.6
2008	11.6	8.0	9.4	11.2	6.5
2009	12.8	8.4	10.4	14.6	8.5
2010	12.1	7.9	9.6	11.7	6.3
2011	12.0	7.8	9.6	10.9	6.0
2012	11.1	7.6	9.1	10.7	5.7
2013	11.7	7.7	9.0	12.4	6.6

주: 농어가 제외
 자료: 통계청, 「가계동향조사」, 원자료, 각 연도

〈표 2-2〉 정부발표 최저생계비기준 빈곤율(도시근로자기준)

(단위: %)

구분	소득			지출	
	시장소득	경상소득	가처분소득	소비지출	가계지출
1인 가구 제외					
2000	4.4	3.9	4.6	10.8	5.3
2001	3.5	2.9	3.6	7.7	3.3
2002	2.6	2.1	2.6	6.8	2.9
2003	3.4	2.9	3.5	5.2	2.3
2004	3.6	2.7	3.3	4.7	2.2
2005	4.7	3.3	4.4	6.1	3.1
2006	4.2	2.9	3.6	6.5	2.7
2007	4.5	2.9	3.5	7.3	3.2
2008	4.6	2.9	3.7	6.2	3.1
2009	5.2	3.2	4.6	9.4	4.6
2010	4.8	2.6	4.2	7.2	3.2
2011	4.4	2.5	3.8	6.0	2.8
2012	3.7	2.2	3.1	5.5	2.2
2013	4.1	2.3	3.1	7.2	3.0
1인 가구 포함					
2006	4.3	3.0	3.8	6.7	2.9
2007	4.7	3.0	3.6	7.4	3.3
2008	4.6	3.0	3.8	6.3	3.2
2009	5.3	3.3	4.7	9.7	5.0
2010	5.1	2.9	4.4	7.5	3.5
2011	4.8	2.7	4.0	6.4	3.0
2012	4.1	2.5	3.4	5.9	2.5
2013	4.6	2.8	3.5	7.6	3.3

자료: 통계청, 「가계동향조사」, 원자료, 각 연도

〈표 2-3〉 정부발표 최저생계비기준 가구빈곤율(전가구기준)

(단위: %)

구분	소득			지출	
	시장소득	경상소득	가처분소득	소비지출	가계지출
1인 가구 제외					
2003	9.3	7.1	8.2	8.3	4.4
2004	9.5	7.0	8.0	8.0	4.4
2005	10.7	7.7	9.2	10.1	5.8
2006	11.2	7.9	9.2	11.0	6.2
2007	11.8	8.1	9.3	11.3	6.6
2008	12.1	8.4	9.7	11.4	6.6
2009	13.0	8.5	10.5	14.7	8.4
2010	12.2	7.7	9.4	11.8	6.2
2011	12.2	7.9	9.6	11.4	6.2
2012	11.4	7.5	8.9	11.1	5.9
2013	11.9	7.5	8.8	12.4	6.5
1인 가구 포함					
2006	14.2	10.0	11.6	13.5	8.2
2007	14.8	10.2	11.9	13.5	8.5
2008	15.7	10.9	12.6	13.8	8.6
2009	17.9	12.2	14.1	18.1	11.5
2010	17.6	11.9	13.7	15.4	9.0
2011	17.6	12.0	13.9	14.5	8.4
2012	16.7	11.6	13.2	14.4	8.5
2013	18.0	12.2	13.7	16.2	9.7

주: 농어가 제외
 자료: 통계청, 「가계동향조사」, 원자료, 각 연도

〈표 2-4〉 정부발표 최저생계비기준 가구빈곤율(도시근로자기준)

(단위: %)

구분	소득			지출	
	시장소득	경상소득	가처분소득	소비지출	가계지출
1인 가구 제외					
2000	4.2	3.6	4.4	10.4	5.0
2001	3.5	2.9	3.6	7.5	3.3
2002	2.6	2.1	2.7	6.6	2.8
2003	3.5	3.0	3.5	4.8	2.2
2004	3.6	2.8	3.3	4.6	2.1
2005	4.5	3.2	4.1	5.9	3.0
2006	4.3	3.0	3.8	6.7	2.8
2007	4.6	3.0	3.6	7.6	3.3
2008	4.5	2.9	3.6	6.3	3.1
2009	5.4	3.5	4.8	10.2	5.1
2010	5.2	2.9	4.3	7.7	3.4
2011	5.1	3.0	4.3	6.8	3.3
2012	4.5	2.7	3.6	6.4	2.6
2013	4.9	2.7	3.5	8.0	3.4
1인 가구 포함					
2006	4.6	3.3	4.2	7.4	3.4
2007	5.0	3.2	3.9	7.7	3.5
2008	4.7	3.1	3.9	6.8	3.3
2009	5.8	3.8	4.9	10.9	6.0
2010	6.3	3.7	4.8	8.7	4.3
2011	6.1	3.6	4.7	8.1	3.8
2012	5.4	3.5	4.5	7.4	3.5
2013	6.2	3.9	4.8	9.2	4.3

자료: 통계청, 「가계동향조사」, 원자료, 각 연도

〈표 2-5〉 정부발표 최저생계비기준 소득갑비율(전가구기준)

(단위: %)

구분	소득			지출	
	시장소득	경상소득	가처분소득	소비지출	가계지출
1인 가구 제외					
2003	41.4	31.9	33.3	18.2	18.7
2004	39.5	30.4	32.6	18.9	19.4
2005	41.9	33.5	33.6	19.9	19.6
2006	42.4	32.9	34.6	20.9	22.4
2007	43.1	32.5	35.1	21.9	22.5
2008	44.9	32.6	35.0	20.0	19.9
2009	46.2	35.9	36.2	21.1	19.9
2010	48.4	36.1	38.0	20.5	19.9
2011	48.3	35.5	36.4	22.0	21.9
2012	49.6	34.6	36.1	21.9	23.4
2013	48.4	35.4	36.2	21.6	22.0
1인 가구 포함					
2006	44.5	33.8	35.6	21.9	23.1
2007	44.8	33.4	35.9	22.7	23.0
2008	47.0	33.6	36.1	21.0	21.0
2009	49.5	37.5	37.9	22.9	22.0
2010	51.8	38.0	39.9	22.7	22.6
2011	51.8	37.7	38.6	23.4	23.8
2012	53.1	36.9	38.3	23.3	24.4
2013	52.7	37.3	38.3	23.4	23.7

주: 농어가 제외
 자료: 통계청, 「가계동향조사」, 원자료, 각 연도

〈표 2-6〉 정부발표 최저생계비기준 소득갭비율(도시근로자기준)

(단위: %)

구분	소득			지출	
	시장소득	경상소득	가처분소득	소비지출	가계지출
1인 가구 제외					
2000	20.3	18.3	19.4	16.3	14.8
2001	19.3	15.4	17.3	14.2	12.5
2002	21.0	19.1	19.7	15.2	14.1
2003	23.8	21.8	22.9	15.2	15.2
2004	26.0	25.5	26.7	16.1	14.4
2005	26.3	23.0	22.1	17.4	16.0
2006	26.0	22.4	23.5	15.7	16.3
2007	24.7	22.6	24.1	16.2	15.5
2008	29.7	26.6	27.3	16.5	15.1
2009	27.8	25.7	24.9	18.4	17.3
2010	28.0	22.4	22.6	18.0	15.7
2011	26.7	23.2	22.7	18.9	17.8
2012	27.9	23.2	24.1	17.9	19.9
2013	26.3	20.1	22.1	18.1	16.7
1인 가구 포함					
2006	26.2	22.9	23.9	16.1	16.4
2007	24.8	22.6	24.1	16.5	15.7
2008	29.8	26.6	26.9	16.5	15.4
2009	28.7	26.0	25.3	19.0	17.9
2010	29.4	23.6	23.8	19.2	17.5
2011	28.1	24.3	23.6	19.3	18.9
2012	29.6	24.2	25.1	18.5	19.2
2013	28.7	21.4	23.4	19.0	17.6

자료: 통계청, 「가계동향조사」, 원자료, 각 연도

〈표 2-7〉 정부발표 최저생계비기준 빈곤갭비율(전가구기준)

(단위: %)

구분	소득			지출	
	시장소득	경상소득	가처분소득	소비지출	가계지출
1인 가구 제외					
2003	3.2	1.9	2.4	1.4	0.7
2004	3.2	1.9	2.3	1.4	0.8
2005	3.9	2.3	2.8	1.8	1.0
2006	4.1	2.2	2.8	2.1	1.2
2007	4.3	2.3	2.9	2.2	1.3
2008	4.6	2.3	2.9	2.1	1.1
2009	5.0	2.5	3.2	2.8	1.5
2010	4.9	2.3	3.0	2.1	1.0
2011	4.8	2.2	2.9	2.1	1.1
2012	4.5	2.1	2.7	2.1	1.1
2013	4.5	2.1	2.6	2.4	1.2
1인 가구 포함					
2006	4.8	2.6	3.2	2.4	1.4
2007	5.0	2.6	3.3	2.5	1.5
2008	5.4	2.7	3.4	2.4	1.4
2009	6.3	3.1	3.9	3.3	1.9
2010	6.3	3.0	3.8	2.6	1.4
2011	6.2	3.0	3.7	2.5	1.4
2012	5.9	2.8	3.5	2.5	1.4
2013	6.1	2.9	3.4	2.9	1.6

주: 농어가 제외
 자료: 통계청, 「가계동향조사」, 원자료, 각 연도

〈표 2-8〉 정부발표 최저생계비기준 빈곤갭비율(도시근로자기준)

(단위: %)

구분	소득			지출	
	시장소득	경상소득	가처분소득	소비지출	가계지출
1인 가구 제외					
2000	0.9	0.7	0.9	1.8	0.8
2001	0.7	0.5	0.6	1.1	0.4
2002	0.5	0.4	0.5	1.0	0.4
2003	0.8	0.6	0.8	0.8	0.3
2004	0.9	0.7	0.9	0.8	0.3
2005	1.2	0.8	1.0	1.1	0.5
2006	1.1	0.6	0.9	1.0	0.4
2007	1.1	0.7	0.9	1.2	0.5
2008	1.4	0.8	1.0	1.0	0.5
2009	1.4	0.8	1.1	1.7	0.8
2010	1.3	0.6	0.9	1.3	0.5
2011	1.2	0.6	0.9	1.1	0.5
2012	1.0	0.5	0.8	1.0	0.4
2013	1.1	0.5	0.7	1.3	0.5
1인 가구 포함					
2006	1.1	0.7	0.9	1.1	0.5
2007	1.2	0.7	0.9	1.2	0.5
2008	1.4	0.8	1.0	1.0	0.5
2009	1.5	0.9	1.2	1.8	0.9
2010	1.5	0.7	1.0	1.4	0.6
2011	1.3	0.7	0.9	1.2	0.6
2012	1.2	0.6	0.9	1.1	0.5
2013	1.3	0.6	0.8	1.5	0.6

자료: 통계청, 「가계동향조사」, 원자료, 각 연도

〈표 2-9〉 동일비율 최저생계비기준 빈곤율(전가구기준)

(단위: %)

구분	소득			지출	
	시장소득	경상소득	가처분소득	소비지출	가계지출
1인 가구 제외					
2003	8.4	6.6	7.8	9.3	4.6
2004	8.7	6.6	7.9	9.0	4.5
2005	9.5	6.9	8.6	9.6	5.2
2006	9.8	7.1	8.4	10.6	5.6
2007	10.3	7.2	8.6	10.9	6.2
2008	10.3	7.3	8.5	10.8	6.0
2009	11.0	7.1	9.1	13.5	7.5
2010	10.4	6.7	8.5	11.3	5.8
2011	10.2	6.5	8.4	10.3	5.5
2012	9.4	6.3	7.8	10.3	5.0
2013	9.8	6.4	7.7	12.3	6.2
1인 가구 포함					
2006	10.9	7.9	9.3	11.5	6.4
2007	11.5	8.1	9.6	11.8	6.9
2008	11.7	8.3	9.6	11.7	6.7
2009	12.8	8.5	10.5	14.8	8.6
2010	12.5	8.3	10.1	12.7	7.0
2011	12.2	8.1	10.0	11.5	6.3
2012	11.5	7.9	9.4	11.6	6.1
2013	12.2	8.2	9.6	13.8	7.4

주: 농어가 제외
 자료: 통계청, 「가계동향조사」, 원자료, 각 연도

〈표 2-10〉 동일비율 최저생계비기준 빈곤율(도시근로자기준)

(단위: %)

구분	소득			지출	
	시장소득	경상소득	가처분소득	소비지출	가계지출
1인 가구 제외					
2000	4.6	4.0	4.9	11.2	5.4
2001	3.7	3.1	3.9	8.3	3.6
2002	2.9	2.4	2.8	7.9	3.3
2003	3.8	3.3	3.7	6.6	2.8
2004	4.0	3.2	3.9	5.8	2.6
2005	4.8	3.4	4.6	6.5	3.3
2006	4.3	3.0	3.9	7.1	2.9
2007	4.7	3.2	3.9	7.9	3.5
2008	4.7	3.1	3.8	6.7	3.3
2009	5.2	3.2	4.7	9.7	4.8
2010	5.1	3.0	4.7	8.2	3.7
2011	4.5	2.6	4.0	6.3	3.0
2012	4.0	2.4	3.4	6.1	2.5
2013	4.3	2.7	3.5	8.5	3.4
1인 가구 포함					
2006	4.4	3.1	4.0	7.4	3.2
2007	4.9	3.2	4.0	7.9	3.6
2008	4.7	3.2	3.9	6.8	3.3
2009	5.3	3.3	4.8	10.0	5.1
2010	5.5	3.2	4.8	8.5	4.0
2011	4.9	2.8	4.2	6.8	3.2
2012	4.3	2.7	3.8	6.6	2.8
2013	4.8	3.1	3.9	9.0	3.8

자료: 통계청, 「가계동향조사」, 원자료, 각 연도

〈표 2-11〉 동일비용 최저생계비기준 가구빈곤율(전가구기준)

(단위: %)

구분	소득			지출	
	시장소득	경상소득	가처분소득	소비지출	가계지출
1인 가구 제외					
2003	9.9	7.7	8.8	9.7	5.1
2004	10.1	7.5	8.7	9.5	5.0
2005	10.8	7.8	9.4	10.4	6.0
2006	11.4	8.2	9.5	11.7	6.5
2007	12.1	8.3	9.8	12.0	7.0
2008	12.3	8.6	10.0	11.9	6.8
2009	13.0	8.6	10.5	14.8	8.5
2010	12.6	8.1	9.9	12.8	6.8
2011	12.5	8.1	10.0	12.0	6.6
2012	11.7	7.9	9.3	11.9	6.2
2013	12.4	8.1	9.4	13.8	7.4
1인 가구 포함					
2006	14.4	10.3	12.0	14.1	8.6
2007	15.2	10.7	12.4	14.4	8.9
2008	15.9	11.2	12.9	14.3	8.8
2009	17.9	12.3	14.2	18.2	11.5
2010	18.0	12.4	14.2	16.5	9.9
2011	17.8	12.3	14.3	15.2	8.8
2012	17.1	12.1	13.7	15.5	9.0
2013	18.6	12.8	14.5	17.7	10.7

주: 농어가가구 제외
 자료: 통계청, 「가계동향조사」, 원자료, 각 연도

〈표 2-12〉 동일비를 최저생계비기준 가구빈곤율(도시근로자기준)

(단위: %)

구분	소득			지출	
	시장소득	경상소득	가처분소득	소비지출	가계지출
1인 가구 제외					
2000	4.3	3.8	4.7	10.8	5.1
2001	3.7	3.1	3.8	8.2	3.7
2002	2.9	2.4	2.8	7.6	3.2
2003	3.9	3.3	3.7	6.2	2.6
2004	4.0	3.2	3.8	5.6	2.5
2005	4.6	3.3	4.2	6.3	3.2
2006	4.4	3.1	4.0	7.3	3.0
2007	4.8	3.3	3.9	8.1	3.6
2008	4.6	3.0	3.7	6.9	3.3
2009	5.4	3.5	4.8	10.4	5.2
2010	5.5	3.2	4.8	8.7	3.9
2011	5.3	3.1	4.4	7.2	3.5
2012	4.8	3.0	4.0	7.0	3.0
2013	5.1	3.1	4.0	9.3	4.0
1인 가구 포함					
2006	4.8	3.4	4.4	7.9	3.7
2007	5.2	3.5	4.3	8.3	3.8
2008	4.8	3.3	4.1	7.3	3.4
2009	5.9	3.8	5.0	11.1	6.1
2010	6.7	4.0	5.3	9.8	4.8
2011	6.2	3.6	5.0	8.5	4.0
2012	5.7	3.7	4.8	8.2	3.9
2013	6.5	4.4	5.3	10.4	4.9

자료: 통계청, 「가계동향조사」, 원자료, 각 연도

〈표 2-13〉 동일비율 최저생계비기준 소득갭비율(전가구기준)

(단위: %)

구분	소득			지출	
	시장소득	경상소득	가처분소득	소비지출	가계지출
1인 가구 제외					
2003	40.7	31.7	32.9	18.3	18.8
2004	39.8	31.0	32.3	19.3	20.2
2005	41.6	33.2	33.2	19.8	19.6
2006	42.5	32.7	34.4	20.9	22.3
2007	43.2	32.8	34.6	22.3	22.9
2008	45.1	32.4	35.0	20.0	20.1
2009	46.3	36.0	36.0	21.1	20.0
2010	48.3	35.7	37.2	20.6	19.8
2011	48.1	35.3	35.9	22.0	21.8
2012	49.0	34.7	36.1	21.9	23.7
2013	48.0	35.0	35.9	21.9	22.1
1인 가구 포함					
2006	44.6	33.6	35.3	21.9	23.0
2007	44.8	33.6	35.5	22.9	23.6
2008	47.1	33.3	36.1	21.0	21.2
2009	49.6	37.5	37.7	22.9	22.0
2010	51.6	37.8	39.3	22.7	22.2
2011	51.7	37.5	38.1	23.4	23.7
2012	52.5	36.9	38.3	23.2	24.8
2013	52.3	37.2	38.1	23.7	23.9

주: 농어가 제외
 자료: 통계청, 「가계동향조사」, 원자료, 각 연도

〈표 2-14〉 동일비용 최저생계비기준 소득갭비율(도시근로자기준)

(단위:)

구분	소득			지출	
	시장소득	경상소득	가처분소득	소비지출	가계지출
1인 가구 제외					
2000	20.3	18.4	19.1	16.6	15.5
2001	19.8	16.2	17.8	15.0	13.2
2002	21.1	19.1	20.8	15.4	14.9
2003	24.5	22.2	24.1	14.8	15.4
2004	26.8	25.1	25.8	16.4	15.9
2005	26.2	22.9	21.9	16.9	15.9
2006	26.6	22.6	23.0	15.6	16.0
2007	25.3	22.6	23.4	16.9	16.1
2008	30.1	26.3	27.2	16.3	15.4
2009	28.1	26.1	24.8	18.4	17.3
2010	27.8	21.7	22.1	17.8	15.7
2011	27.2	23.6	23.0	19.2	18.0
2012	28.0	23.5	23.6	18.2	19.2
2013	27.7	20.3	22.3	18.1	17.4
1인 가구 포함					
2006	26.7	23.1	23.4	16.0	16.1
2007	25.4	22.6	23.4	17.1	16.4
2008	30.0	26.0	26.8	16.3	15.7
2009	29.0	26.3	25.2	19.0	17.9
2010	29.2	23.1	23.3	18.8	17.4
2011	28.6	24.7	23.7	19.7	19.1
2012	29.6	24.5	24.7	18.7	19.0
2013	30.0	21.7	23.7	19.1	18.3

자료: 통계청, 「가계동향조사」, 원자료, 각 연도

〈표 2-15〉 동일비율 최저생계비기준 빈곤갭비율(전가구기준)

(단위:)

구분	소득			지출	
	시장소득	경상소득	가처분소득	소비지출	가계지출
1인 가구 제외					
2003	3.4	2.1	2.6	1.7	0.9
2004	3.5	2.1	2.5	1.7	0.9
2005	4.0	2.3	2.8	1.9	1.0
2006	4.2	2.3	2.9	2.2	1.3
2007	4.4	2.4	3.0	2.4	1.4
2008	4.6	2.4	3.0	2.2	1.2
2009	5.1	2.5	3.3	2.9	1.5
2010	5.0	2.4	3.2	2.3	1.2
2011	4.9	2.3	3.0	2.3	1.2
2012	4.6	2.2	2.8	2.2	1.2
2013	4.7	2.2	2.8	2.7	1.4
1인 가구 포함					
2006	4.9	2.6	3.3	2.5	1.5
2007	5.1	2.7	3.4	2.7	1.6
2008	5.5	2.8	3.5	2.5	1.4
2009	6.4	3.2	4.0	3.4	1.9
2010	6.4	3.1	4.0	2.9	1.6
2011	6.3	3.0	3.8	2.7	1.5
2012	6.0	2.9	3.6	2.7	1.5
2013	6.4	3.1	3.7	3.3	1.8

주: 농어가 제외
 자료: 통계청, 「가계동향조사」, 원자료, 각 연도

〈표 2-16〉 동일비율 최저생계비기준 빈곤갭비율(도시근로자기준)

(단위: %)

구분	소득			지출	
	시장소득	경상소득	가처분소득	소비지출	가계지출
1인 가구 제외					
2000	0.9	0.7	0.9	1.9	0.8
2001	0.7	0.5	0.7	1.2	0.5
2002	0.6	0.5	0.6	1.2	0.5
2003	0.9	0.7	0.9	1.0	0.4
2004	1.1	0.8	1.0	0.9	0.4
2005	1.3	0.8	1.0	1.1	0.5
2006	1.1	0.7	0.9	1.1	0.5
2007	1.2	0.7	0.9	1.3	0.6
2008	1.4	0.8	1.0	1.1	0.5
2009	1.5	0.8	1.2	1.8	0.8
2010	1.4	0.6	1.0	1.5	0.6
2011	1.2	0.6	0.9	1.2	0.5
2012	1.1	0.6	0.8	1.1	0.5
2013	1.2	0.5	0.8	1.5	0.6
1인 가구 포함					
2006	1.2	0.7	0.9	1.2	0.5
2007	1.2	0.7	0.9	1.4	0.6
2008	1.4	0.8	1.1	1.1	0.5
2009	1.5	0.9	1.2	1.9	0.9
2010	1.6	0.7	1.1	1.6	0.7
2011	1.4	0.7	1.0	1.3	0.6
2012	1.3	0.7	0.9	1.2	0.5
2013	1.4	0.7	0.9	1.7	0.7

자료: 통계청, 「가계동향조사」, 원자료, 각 연도

제2절 상대적 빈곤 및 중간소득계층 분포

□ 상대적 빈곤지수(상대적 빈곤 및 중간소득계층) 구성과 특성

구분			특성
기준	중위 40%		· 'Strict Poverty' line
	중위 50%		· OECD에서 사용. 가장 보편적인 기준
	중위 60%		· EU, OECD에서 사용
	중위 50%~150%		· OECD에서 사용, 일반적인 중간소득계층 기준
빈곤지수	빈곤율		· 개인기준 빈곤율(개인가중치)
	빈곤가구율		· 가구기준 빈곤율(가구가중치)
	소득갭비율		· 빈곤선과 빈곤선 이하 계층의 소득차를 개인(가구) 수와 빈곤선의 곱으로 나눈 값 · 빈곤의 심도측정지수
	빈곤갭비율		· 소득갭비율에 빈곤율을 곱해서 산출 · 빈곤의 심도측정지수
중간소득분포			· 개인기준 중간계층분포(개인가중치)
			· 가구기준 중간계층분포(가구가중치)
대상, 주기	전가구	연간	· 2003년 ~ 2013년
	도시근로자가구	연간	· 2000년 ~ 2013년

〈표 2-17〉 중위소득·지출 기준 빈곤율(전가구기준)

(단위: %)

구분	소득									지출					
	시장소득			경상소득			가처분소득			소비지출			가계지출		
	중위 40%	중위 50%	중위 60%	중위 40%	중위 50%	중위 60%	중위 40%	중위 50%	중위 60%	중위 40%	중위 50%	중위 60%	중위 40%	중위 50%	중위 60%
1인 가구 제외															
2003	8.3	13.1	18.8	6.9	11.5	18.0	6.9	11.4	17.8	1.9	4.6	9.8	2.5	5.8	11.1
2004	8.9	13.8	19.9	7.2	12.1	18.7	7.2	12.1	18.3	2.2	5.2	10.7	2.9	6.4	12.8
2005	9.5	14.7	20.2	7.5	12.8	18.9	7.7	12.8	18.6	2.5	5.9	11.3	3.3	7.1	13.5
2006	10.1	14.8	20.7	7.9	12.8	19.3	7.9	12.7	19.1	2.9	6.5	12.4	3.7	7.7	14.5
2007	10.7	15.5	21.6	8.1	13.1	19.3	8.0	12.9	19.1	3.2	7.0	12.8	4.0	8.4	15.0
2008	10.4	15.0	20.3	7.7	12.9	18.2	7.9	12.9	18.1	2.7	6.3	12.0	3.8	8.0	14.5
2009	10.8	15.4	21.2	7.5	12.8	19.0	8.0	13.0	19.1	3.4	7.6	13.3	4.1	8.9	15.2
2010	10.5	14.9	20.1	7.5	12.1	17.8	7.9	12.5	18.0	2.9	6.9	12.5	3.8	8.4	14.3
2011	10.6	14.9	20.4	7.5	12.3	18.3	7.9	12.3	18.1	3.2	7.1	12.3	4.2	8.2	13.9
2012	10.1	14.3	20.2	7.5	12.0	18.0	7.8	12.2	18.3	3.0	6.2	11.5	3.7	7.4	13.2
2013	10.1	14.3	20.1	7.5	12.0	18.1	7.6	11.7	17.7	3.0	6.6	11.9	3.9	7.8	13.8
1인 가구 포함															
2006	11.4	16.1	21.8	8.9	13.8	20.2	9.1	13.8	20.0	3.8	7.6	13.4	4.7	8.8	15.5
2007	12.0	16.7	22.5	9.4	14.6	20.6	9.2	14.4	20.3	4.1	8.1	14.1	5.0	9.4	16.1
2008	12.2	16.7	22.1	9.4	14.5	20.0	9.4	14.6	19.8	3.8	7.8	13.5	4.9	9.4	15.7
2009	13.0	17.3	23.0	9.4	14.6	20.8	9.6	14.8	20.6	4.7	9.0	14.9	5.4	10.5	16.6
2010	12.7	17.0	21.8	9.4	14.0	19.7	9.8	14.3	19.8	4.4	8.4	14.2	5.1	9.9	16.0
2011	12.8	17.0	22.4	9.3	14.1	19.9	9.7	14.3	19.9	4.3	8.6	13.9	5.4	9.7	15.3
2012	12.2	16.3	21.6	9.6	14.3	19.8	9.7	14.0	19.5	4.2	7.9	13.3	5.0	9.1	15.0
2013	12.7	16.7	22.2	9.7	14.1	19.8	9.6	13.7	19.5	4.4	8.3	13.7	5.4	9.6	15.5

주: 농어가 제외

자료: 통계청, 「가계동향조사」, 원자료, 각 연도

〈표 2-18〉 중위소득·지출 기준 빈곤율(도시근로자기준)

(단위: %)

구분	소득									지출					
	시장소득			경상소득			가처분소득			소비지출			가계지출		
	중위 40%	중위 50%	중위 60%	중위 40%	중위 50%	중위 60%	중위 40%	중위 50%	중위 60%	중위 40%	중위 50%	중위 60%	중위 40%	중위 50%	중위 60%
1인 가구 제외															
2000	3.4	8.0	14.5	3.1	7.4	14.2	3.0	7.1	13.1	0.9	3.6	9.3	1.4	5.8	11.3
2001	4.1	8.3	15.0	3.5	7.7	14.3	3.0	7.4	13.8	0.8	3.3	8.5	1.3	4.6	11.1
2002	3.5	7.8	14.4	2.9	7.3	13.9	2.9	7.1	13.1	0.8	3.5	8.5	1.4	4.6	10.5
2003	4.6	9.9	15.6	4.2	9.2	15.2	3.9	8.3	14.7	0.8	3.1	7.7	1.5	4.2	9.7
2004	5.6	10.6	16.9	5.0	9.9	16.5	4.6	9.5	15.8	1.1	3.2	8.0	1.8	4.9	10.9
2005	6.1	10.4	17.3	5.2	9.8	16.7	5.2	9.4	16.5	1.5	3.9	9.2	1.9	5.5	11.6
2006	6.0	11.0	17.5	4.8	10.0	16.5	4.6	9.4	15.9	1.5	4.4	10.8	2.0	6.2	13.2
2007	6.4	11.8	18.3	5.1	10.1	17.3	4.6	9.4	16.0	1.7	5.6	11.2	2.5	7.2	13.7
2008	6.8	11.3	17.7	5.2	10.1	16.6	4.7	9.5	15.7	1.3	4.8	11.2	2.8	7.1	13.8
2009	6.5	11.9	17.8	5.1	10.3	16.6	4.8	10.3	16.3	2.3	6.2	11.9	3.3	7.2	13.6
2010	6.4	10.9	16.9	4.3	9.1	15.5	4.9	9.3	15.2	1.9	5.3	10.8	2.6	7.3	13.2
2011	6.2	10.7	17.1	4.2	9.1	15.3	4.4	9.0	15.6	1.8	4.8	9.9	2.6	6.0	12.2
2012	5.8	10.1	17.4	4.0	8.1	15.2	4.1	8.0	15.1	1.3	4.1	9.0	2.1	5.3	11.8
2013	5.6	10.3	16.6	4.2	8.8	15.7	3.9	8.4	14.4	1.7	4.4	9.7	2.4	5.8	11.6
1인 가구 포함															
2006	6.2	11.1	17.6	5.0	10.2	16.8	4.8	9.7	15.9	1.8	5.0	11.0	2.3	6.7	14.0
2007	6.7	12.2	18.6	5.3	10.6	17.7	5.0	9.9	16.4	1.9	5.9	11.7	2.8	7.6	14.1
2008	7.1	11.8	18.2	5.6	10.4	17.1	5.0	9.7	16.0	1.7	5.2	11.4	3.1	7.7	14.4
2009	6.9	12.2	18.4	5.4	10.8	17.1	5.2	10.6	16.8	2.8	6.6	12.1	3.7	7.9	14.0
2010	6.9	11.5	17.3	4.9	9.8	16.0	5.2	9.8	15.7	2.2	6.1	11.8	3.2	8.0	13.9
2011	6.7	11.2	17.8	4.7	9.7	16.0	4.8	9.4	15.9	2.4	5.5	10.4	3.1	6.7	13.0
2012	6.4	10.8	18.3	4.5	8.7	15.7	4.6	8.7	15.6	1.8	4.8	9.8	2.6	6.1	12.6
2013	6.4	11.2	17.6	4.7	9.4	16.1	4.5	9.0	15.2	2.2	5.1	10.7	3.0	6.8	12.3

자료: 통계청, 「가계동향조사」, 원자료, 각 연도

〈표 2-19〉 중위소득·지출 기준 가구빈곤율(전가구기준)

(단위: %)

구분	소득									지출					
	시장소득			경상소득			가처분소득			소비지출			가계지출		
	중위 40%	중위 50%	중위 60%	중위 40%	중위 50%	중위 60%	중위 40%	중위 50%	중위 60%	중위 40%	중위 50%	중위 60%	중위 40%	중위 50%	중위 60%
1인 가구 제외															
2003	10.1	14.9	20.7	8.3	12.9	19.4	8.3	12.8	19.3	2.5	5.6	11.2	3.2	6.8	12.4
2004	10.5	15.4	21.2	8.4	13.4	19.8	8.4	13.4	19.4	2.8	6.1	11.6	3.6	7.4	13.8
2005	11.1	16.2	21.7	8.6	14.1	20.0	9.0	14.1	20.0	3.3	7.1	12.6	4.2	8.3	14.4
2006	11.8	16.7	22.4	9.1	14.2	20.5	9.3	14.2	20.3	3.7	7.6	13.6	4.6	8.8	15.6
2007	12.5	17.1	22.9	9.5	14.6	20.8	9.3	14.4	20.4	4.1	7.9	14.1	4.9	9.4	16.2
2008	12.3	16.9	22.0	9.3	14.4	19.9	9.4	14.6	19.8	3.5	7.5	13.4	4.6	9.1	15.6
2009	13.1	17.5	23.5	9.3	14.5	20.9	9.4	14.8	20.8	4.1	8.8	14.7	4.9	10.3	16.7
2010	12.6	17.3	22.4	9.1	14.1	20.1	9.4	14.3	20.0	3.7	8.0	14.2	4.6	9.5	15.9
2011	13.0	17.4	22.9	9.2	14.1	20.1	9.5	14.1	20.0	4.0	8.5	13.9	5.0	9.4	15.2
2012	12.4	16.7	22.3	9.3	14.0	20.1	9.4	13.9	20.1	3.9	7.7	13.4	4.7	8.8	15.1
2013	12.9	17.0	22.7	9.4	14.3	20.2	9.5	13.6	19.8	3.8	8.0	13.4	4.9	9.3	15.3
1인 가구 포함															
2006	15.0	19.9	25.0	11.9	16.9	22.9	12.0	16.8	22.6	5.9	10.6	16.3	7.1	11.8	18.5
2007	15.7	20.3	26.1	12.3	17.7	23.6	12.5	17.6	23.4	6.0	10.6	17.1	7.4	12.0	18.9
2008	16.4	21.2	26.4	12.7	18.1	23.9	13.0	18.2	23.7	5.8	10.9	16.9	7.0	12.2	18.4
2009	17.5	22.0	27.1	13.7	18.9	24.6	13.8	19.0	24.7	7.2	12.1	18.5	8.1	14.0	19.6
2010	18.4	22.7	27.5	14.0	18.9	24.4	14.2	18.7	24.5	6.9	12.1	18.5	7.7	13.2	19.9
2011	18.0	22.5	27.1	13.8	18.8	24.4	14.3	18.7	24.3	6.6	11.7	17.7	7.5	12.8	18.6
2012	17.8	22.2	26.9	13.9	18.9	23.9	14.1	18.9	23.9	6.5	11.3	16.9	7.7	12.6	18.8
2013	18.8	22.6	27.4	14.6	18.9	24.2	14.4	18.8	23.9	7.1	11.6	17.5	8.0	13.4	19.4

주: 농어가 제외

자료: 통계청, 「가계동향조사」, 원자료, 각 연도

〈표 2-20〉 중위소득·지출 기준 가구빈곤율(도시근로자기준)

(단위: %)

구분	소득									지출					
	시장소득			경상소득			가처분소득			소비지출			가계지출		
	중위 40%	중위 50%	중위 60%	중위 40%	중위 50%	중위 60%	중위 40%	중위 50%	중위 60%	중위 40%	중위 50%	중위 60%	중위 40%	중위 50%	중위 60%
1인 가구 제외															
2000	3.7	8.4	14.8	3.3	7.9	14.8	3.2	7.5	13.6	1.0	3.9	9.8	1.5	5.9	11.6
2001	4.3	8.8	15.6	3.8	8.2	14.8	3.2	7.9	14.3	0.9	3.7	9.2	1.4	5.0	11.9
2002	3.8	8.5	15.2	3.2	8.1	14.6	3.1	7.8	14.1	1.1	3.8	8.6	1.6	4.9	10.8
2003	5.1	10.6	16.2	4.6	9.9	15.8	4.4	9.1	15.3	0.9	3.2	7.8	1.5	4.4	9.8
2004	6.0	11.0	17.5	5.4	10.2	17.0	5.0	9.7	16.1	1.3	3.4	8.4	1.9	5.1	11.4
2005	6.4	10.9	17.9	5.6	10.3	17.3	5.4	9.9	17.1	1.6	4.3	9.6	2.1	6.0	12.0
2006	6.4	11.5	17.9	5.2	10.4	17.0	5.0	9.9	16.7	1.7	5.1	11.1	2.2	6.7	13.9
2007	6.8	12.5	19.1	5.4	10.8	18.2	5.0	10.1	17.1	1.9	5.8	11.7	2.9	7.5	14.3
2008	7.0	11.7	18.2	5.4	10.4	17.2	4.9	9.8	16.2	1.6	5.1	11.5	2.8	7.5	14.2
2009	7.1	12.5	18.8	5.6	10.8	17.4	5.3	10.9	17.0	2.7	6.7	12.5	3.8	8.2	14.6
2010	7.0	11.8	17.6	4.8	9.8	16.3	5.3	10.2	16.0	2.1	6.0	11.8	3.1	7.8	13.9
2011	7.4	12.1	18.6	5.1	10.2	16.6	5.0	9.8	16.7	2.3	5.7	10.6	3.1	6.7	13.2
2012	6.8	11.5	18.9	4.7	9.1	16.4	4.8	9.0	16.4	1.6	4.9	10.2	2.5	6.2	13.0
2013	6.8	11.8	18.1	5.0	10.0	16.7	4.8	9.4	15.5	1.9	5.3	10.9	2.9	6.7	12.6
1인 가구 포함															
2006	7.1	12.2	18.6	5.8	10.9	17.6	5.4	10.4	16.8	2.4	6.3	12.2	3.2	7.4	14.8
2007	7.6	13.3	19.6	6.3	12.0	19.0	6.0	11.3	17.9	2.3	6.7	13.0	3.3	8.2	15.4
2008	7.8	12.7	19.0	6.2	11.4	18.4	5.7	10.5	17.3	2.3	6.4	12.6	3.6	9.0	15.5
2009	8.2	14.0	20.1	6.5	12.4	18.5	6.5	12.1	18.4	3.7	7.7	13.6	4.7	9.6	15.7
2010	8.9	13.6	19.5	6.5	11.5	17.6	6.4	11.4	17.5	3.3	8.0	14.2	4.0	9.1	15.4
2011	8.6	13.6	20.2	6.0	11.6	17.8	6.1	11.0	17.4	3.3	7.2	12.6	4.4	8.5	14.7
2012	8.5	12.8	20.1	6.2	11.0	18.2	6.1	10.5	17.8	2.8	6.7	12.8	3.6	8.2	15.0
2013	8.7	13.4	20.1	6.6	11.7	17.8	6.4	10.8	17.4	3.5	7.0	12.3	4.3	8.7	14.9

자료: 통계청, 「가계동향조사」, 원자료, 각 연도

〈표 2-21〉 중위소득·지출 기준 소득갭비율(전가구기준)

(단위: %)

구분	소득									지출					
	시장소득			경상소득			가처분소득			소비지출			가계지출		
	중위 40%	중위 50%	중위 60%	중위 40%	중위 50%	중위 60%	중위 40%	중위 50%	중위 60%	중위 40%	중위 50%	중위 60%	중위 40%	중위 50%	중위 60%
1인 가구 제외															
2003	42.0	37.5	35.9	33.2	31.6	30.4	35.0	32.8	31.2	18.2	19.8	19.7	19.7	20.7	21.3
2004	40.6	37.1	35.6	31.8	30.9	30.2	33.6	31.9	31.3	20.2	20.4	20.2	21.0	21.7	21.2
2005	43.1	38.9	37.7	34.2	32.0	31.8	35.6	33.0	32.9	20.1	20.4	21.3	21.5	21.8	21.9
2006	43.0	40.2	38.0	33.1	32.1	31.5	35.5	33.6	32.3	24.8	23.1	22.6	24.5	23.4	23.0
2007	43.4	40.3	38.4	33.3	32.4	32.2	36.1	34.1	32.9	22.1	22.2	22.9	24.3	23.6	24.0
2008	45.6	42.0	40.4	34.2	32.3	33.4	36.9	34.0	34.4	20.4	20.7	21.8	21.5	22.5	23.1
2009	47.0	43.1	40.6	36.6	32.9	32.4	38.4	34.7	33.6	20.1	20.9	22.8	22.0	23.1	24.3
2010	48.5	44.3	41.9	35.9	33.6	33.0	38.1	35.4	34.5	20.9	20.8	22.2	20.9	21.8	23.8
2011	48.1	44.6	41.5	36.1	33.7	32.7	37.3	35.4	34.0	21.8	21.8	23.1	22.3	23.8	24.6
2012	48.5	44.4	40.1	35.6	34.0	32.5	36.6	34.9	32.9	22.6	22.8	22.8	24.4	24.1	24.0
2013	49.3	44.8	40.9	35.9	33.9	32.6	36.7	34.9	32.9	22.1	22.0	22.9	23.2	24.3	24.4
1인 가구 포함															
2006	45.3	42.6	40.6	34.8	34.1	33.4	36.9	35.6	34.6	26.1	25.1	24.8	26.2	26.0	25.4
2007	45.3	43.0	41.0	34.5	33.9	33.9	38.0	35.8	35.2	23.1	24.2	24.6	25.4	26.0	26.0
2008	47.5	44.7	42.9	34.9	34.2	35.1	38.2	35.9	36.5	21.4	22.4	23.9	23.4	25.0	25.6
2009	50.1	47.3	44.3	38.7	36.4	35.4	40.7	37.5	36.7	24.2	24.9	25.8	25.9	26.0	27.1
2010	52.3	48.7	46.4	39.2	37.6	36.5	41.1	39.1	37.8	24.8	25.2	25.6	25.7	25.7	26.7
2011	52.6	49.1	45.6	40.1	37.7	36.4	40.9	38.8	37.3	25.2	24.7	26.1	25.2	26.6	27.4
2012	52.9	49.2	45.5	38.7	37.2	36.3	39.6	38.8	37.5	24.8	25.5	25.7	26.4	26.8	26.6
2013	53.6	50.1	45.8	39.3	38.3	36.8	40.5	39.6	37.1	24.7	25.4	26.2	25.9	27.3	27.4

주: 농어가 제외

자료: 통계청, 「가계동향조사」, 원자료, 각 연도

〈표 2-22〉 중위소득·지출 기준 소득갭비율(도시근로자기준)

(단위: %)

구분	소득									지출					
	시장소득			경상소득			가처분소득			소비지출			가계지출		
	중위 40%	중위 50%	중위 60%	중위 40%	중위 50%	중위 60%	중위 40%	중위 50%	중위 60%	중위 40%	중위 50%	중위 60%	중위 40%	중위 50%	중위 60%
1인 가구 제외															
2000	21.6	22.0	22.6	19.0	20.8	21.4	18.5	20.3	21.7	12.8	14.1	16.0	14.9	14.1	18.1
2001	18.4	21.8	22.7	15.4	20.0	21.5	17.3	19.4	21.1	12.2	13.2	15.5	12.3	14.8	16.2
2002	21.1	21.6	22.4	19.7	19.5	21.1	19.2	18.9	21.3	17.5	14.8	16.2	14.7	15.7	17.4
2003	25.7	23.9	26.3	23.3	22.2	24.7	23.8	23.1	24.1	14.9	13.8	15.6	14.6	17.1	17.5
2004	25.8	26.1	27.3	23.0	24.1	25.3	24.9	24.4	25.3	11.0	16.0	16.7	13.1	16.4	18.1
2005	26.9	28.6	27.6	22.2	24.9	25.4	22.0	25.3	24.8	12.6	16.6	16.9	16.9	17.4	19.1
2006	26.9	26.8	27.6	23.5	23.4	25.2	23.9	23.7	24.8	15.1	16.5	16.4	17.3	16.4	18.7
2007	27.4	26.8	28.2	23.2	24.2	25.0	24.2	24.6	25.2	14.4	14.9	18.6	15.9	16.9	20.1
2008	29.1	29.8	29.2	24.2	25.1	25.7	26.4	25.4	26.0	16.4	15.9	17.0	14.1	17.7	19.7
2009	27.6	27.2	28.8	23.4	23.7	25.6	25.9	24.2	26.3	17.6	18.4	20.3	17.1	20.8	21.7
2010	27.7	29.1	29.2	22.8	23.3	24.3	22.5	24.3	25.6	16.2	17.2	19.2	16.6	17.7	20.9
2011	27.8	28.2	28.3	23.9	23.1	24.4	24.3	23.9	24.3	17.8	18.6	19.3	18.8	20.4	20.5
2012	27.7	27.9	26.3	24.0	24.1	23.1	24.4	24.4	23.2	21.4	17.4	18.4	20.1	19.5	18.9
2013	29.1	27.8	27.8	22.8	23.3	23.6	23.6	22.9	24.3	17.5	18.7	19.2	17.8	18.9	20.1
1인 가구 포함															
2006	27.5	27.8	28.2	24.5	24.0	25.4	25.1	24.2	25.6	16.2	17.6	17.8	19.0	17.6	19.4
2007	28.2	27.6	29.0	24.5	24.8	25.6	24.7	25.0	25.8	15.4	15.5	18.9	16.6	17.7	20.8
2008	29.5	30.0	29.7	24.8	26.0	26.2	27.2	26.5	26.6	15.9	17.0	18.3	15.3	18.3	20.3
2009	29.0	28.5	29.6	24.8	24.7	26.6	26.3	25.3	26.9	19.4	20.0	21.8	19.5	21.7	22.9
2010	29.9	30.8	30.9	24.6	24.4	25.7	24.6	25.8	26.8	21.5	19.7	20.9	19.7	19.6	22.4
2011	29.8	30.2	29.4	25.4	24.2	25.4	25.8	25.1	25.4	18.6	19.9	21.1	20.4	21.9	21.5
2012	29.3	29.4	27.3	25.8	25.9	24.6	26.4	25.9	24.8	21.6	18.9	19.9	21.1	20.9	20.6
2013	31.4	29.5	29.2	25.9	25.4	25.3	26.2	25.0	25.6	19.8	21.0	20.3	19.4	20.3	21.9

자료: 통계청, 「가계동향조사」, 원자료, 각 연도

〈표 2-23〉 중위소득·지출 기준 빈곤갭비율(전가구기준)

(단위: %)

구분	소득									지출					
	시장소득			경상소득			가처분소득			소비지출			가계지출		
	중위 40%	중위 50%	중위 60%	중위 40%	중위 50%	중위 60%	중위 40%	중위 50%	중위 60%	중위 40%	중위 50%	중위 60%	중위 40%	중위 50%	중위 60%
1인 가구 제외															
2003	3.5	4.9	6.7	2.3	3.6	5.5	2.4	3.7	5.5	0.4	0.9	1.9	0.5	1.2	2.4
2004	3.6	5.1	7.1	2.3	3.7	5.6	2.4	3.9	5.7	0.4	1.1	2.2	0.6	1.4	2.7
2005	4.1	5.7	7.6	2.6	4.1	6.0	2.7	4.2	6.1	0.5	1.2	2.4	0.7	1.6	3.0
2006	4.3	5.9	7.9	2.6	4.1	6.1	2.8	4.3	6.2	0.7	1.5	2.8	0.9	1.8	3.3
2007	4.6	6.3	8.3	2.7	4.2	6.2	2.9	4.4	6.3	0.7	1.5	2.9	1.0	2.0	3.6
2008	4.7	6.3	8.2	2.6	4.2	6.1	2.9	4.4	6.2	0.6	1.3	2.6	0.8	1.8	3.4
2009	5.1	6.6	8.6	2.8	4.2	6.2	3.1	4.5	6.4	0.7	1.6	3.0	0.9	2.1	3.7
2010	5.1	6.6	8.4	2.7	4.1	5.9	3.0	4.4	6.2	0.6	1.4	2.8	0.8	1.8	3.4
2011	5.1	6.6	8.5	2.7	4.1	6.0	2.9	4.3	6.1	0.7	1.5	2.9	0.9	2.0	3.4
2012	4.9	6.3	8.1	2.7	4.1	5.9	2.9	4.2	6.0	0.7	1.4	2.6	0.9	1.8	3.2
2013	5.0	6.4	8.2	2.7	4.1	5.9	2.8	4.1	5.8	0.7	1.5	2.7	0.9	1.9	3.4
1인 가구 포함															
2006	5.2	6.9	8.9	3.1	4.7	6.7	3.4	4.9	6.9	1.0	1.9	3.3	1.2	2.3	3.9
2007	5.4	7.2	9.2	3.2	4.9	7.0	3.5	5.1	7.1	1.0	2.0	3.5	1.3	2.5	4.2
2008	5.8	7.5	9.5	3.3	5.0	7.0	3.6	5.2	7.2	0.8	1.8	3.2	1.2	2.3	4.0
2009	6.5	8.2	10.2	3.6	5.3	7.4	3.9	5.6	7.6	1.1	2.2	3.8	1.4	2.7	4.5
2010	6.7	8.3	10.1	3.7	5.3	7.2	4.0	5.6	7.5	1.1	2.1	3.6	1.3	2.5	4.3
2011	6.7	8.3	10.2	3.7	5.3	7.3	4.0	5.5	7.4	1.1	2.1	3.6	1.4	2.6	4.2
2012	6.5	8.0	9.8	3.7	5.3	7.2	3.9	5.4	7.3	1.0	2.0	3.4	1.3	2.4	4.0
2013	6.8	8.4	10.2	3.8	5.4	7.3	3.9	5.4	7.3	1.1	2.1	3.6	1.4	2.6	4.2

주: 농어가 제외
 자료: 통계청, 「가계동향조사」, 원자료, 각 연도

〈표 2-24〉 중위소득·지출 기준 빈곤갭비율(도시근로자기준)

(단위: %)

구분	소득									지출					
	시장소득			경상소득			가처분소득			소비지출			가계지출		
	중위 40%	중위 50%	중위 60%	중위 40%	중위 50%	중위 60%	중위 40%	중위 50%	중위 60%	중위 40%	중위 50%	중위 60%	중위 40%	중위 50%	중위 60%
1인 가구 제외															
2000	0.7	1.7	3.3	0.6	1.5	3.0	0.6	1.4	2.8	0.1	0.5	1.5	0.2	0.8	2.1
2001	0.8	1.8	3.4	0.5	1.5	3.1	0.5	1.4	2.9	0.1	0.4	1.3	0.2	0.7	1.8
2002	0.7	1.7	3.2	0.6	1.4	2.9	0.6	1.3	2.8	0.1	0.5	1.4	0.2	0.7	1.8
2003	1.2	2.4	4.1	1.0	2.1	3.8	0.9	1.9	3.5	0.1	0.4	1.2	0.2	0.7	1.7
2004	1.4	2.8	4.6	1.2	2.4	4.2	1.1	2.3	4.0	0.1	0.5	1.3	0.2	0.8	2.0
2005	1.6	3.0	4.8	1.2	2.4	4.2	1.1	2.4	4.1	0.2	0.6	1.6	0.3	1.0	2.2
2006	1.6	2.9	4.8	1.1	2.3	4.2	1.1	2.2	3.9	0.2	0.7	1.8	0.3	1.0	2.5
2007	1.8	3.2	5.2	1.2	2.4	4.3	1.1	2.3	4.0	0.2	0.8	2.1	0.4	1.2	2.8
2008	2.0	3.4	5.2	1.3	2.5	4.3	1.3	2.4	4.1	0.2	0.8	1.9	0.4	1.3	2.7
2009	1.8	3.2	5.1	1.2	2.4	4.2	1.2	2.5	4.3	0.4	1.1	2.4	0.6	1.5	2.9
2010	1.8	3.2	4.9	1.0	2.1	3.8	1.1	2.3	3.9	0.3	0.9	2.1	0.4	1.3	2.8
2011	1.7	3.0	4.8	1.0	2.1	3.7	1.1	2.1	3.8	0.3	0.9	1.9	0.5	1.2	2.5
2012	1.6	2.8	4.6	1.0	2.0	3.5	1.0	1.9	3.5	0.3	0.7	1.7	0.4	1.0	2.2
2013	1.6	2.9	4.6	1.0	2.1	3.7	0.9	1.9	3.5	0.3	0.8	1.9	0.4	1.1	2.3
1인 가구 포함															
2006	1.7	3.1	5.0	1.2	2.4	4.3	1.2	2.3	4.1	0.3	0.9	2.0	0.4	1.2	2.7
2007	1.9	3.4	5.4	1.3	2.6	4.5	1.2	2.5	4.2	0.3	0.9	2.2	0.5	1.3	2.9
2008	2.1	3.5	5.4	1.4	2.7	4.5	1.4	2.6	4.3	0.3	0.9	2.1	0.5	1.4	2.9
2009	2.0	3.5	5.4	1.3	2.7	4.5	1.4	2.7	4.5	0.5	1.3	2.6	0.7	1.7	3.2
2010	2.1	3.5	5.3	1.2	2.4	4.1	1.3	2.5	4.2	0.5	1.2	2.5	0.6	1.6	3.1
2011	2.0	3.4	5.2	1.2	2.3	4.1	1.2	2.4	4.0	0.4	1.1	2.2	0.6	1.5	2.8
2012	1.9	3.2	5.0	1.2	2.2	3.9	1.2	2.2	3.9	0.4	0.9	1.9	0.5	1.3	2.6
2013	2.0	3.3	5.1	1.2	2.4	4.1	1.2	2.3	3.9	0.4	1.1	2.2	0.6	1.4	2.7

자료: 통계청, 「가계동향조사」, 원자료, 각 연도

〈표 2-25〉 중위소득·지출 50~150% 분포(전가구기준)

(단위: %)

구분	소득			지출	
	시장소득	경상소득	가처분소득	소비지출	가계지출
1인 가구 제외					
2003	67.6	69.9	70.4	80.9	77.5
2004	65.5	67.9	68.7	80.0	76.5
2005	65.2	67.8	68.0	77.9	74.7
2006	63.5	66.2	67.4	77.0	72.8
2007	62.7	65.7	66.6	76.2	72.6
2008	62.1	65.2	66.3	77.0	73.5
2009	62.5	66.2	66.8	74.8	72.5
2010	63.6	67.2	67.5	76.0	73.2
2011	64.1	67.9	67.7	77.9	75.0
2012	65.4	68.7	68.9	78.9	75.6
2013	65.7	69.0	69.5	77.3	75.2
1인 가구 포함					
2006	61.7	64.4	65.7	75.3	71.5
2007	60.6	63.5	64.6	74.5	71.0
2008	59.9	62.9	64.2	75.0	71.7
2009	59.9	64.0	64.0	73.1	70.0
2010	60.9	64.6	65.1	74.1	70.8
2011	61.8	65.3	65.3	76.0	73.0
2012	62.1	65.4	66.1	76.8	73.3
2013	62.1	65.9	66.9	74.9	72.2

주: 농어가 제외

자료: 통계청, 「가계동향조사」, 원자료, 각 연도

〈표 2-26〉 중위소득·지출 50~150% 분포(도시근로자기준)

(단위: %)

구분	소득			지출	
	시장소득	경상소득	가처분소득	소비지출	가계지출
1인 가구 제외					
2003	72.3	73.0	75.1	83.0	79.0
2004	70.1	71.2	72.5	82.1	77.8
2005	69.7	70.8	72.4	80.2	75.9
2006	69.4	71.0	72.4	79.9	75.1
2007	67.8	70.0	71.0	78.5	73.4
2008	68.1	69.9	70.8	80.5	75.5
2009	67.3	69.5	70.4	76.7	73.5
2010	68.9	70.7	71.7	77.8	74.3
2011	69.0	71.2	71.9	81.2	77.9
2012	70.0	72.6	74.1	81.1	77.5
2013	71.3	73.4	74.6	80.2	76.3
1인 가구 포함					
2006	69.1	70.5	71.8	79.2	74.5
2007	67.1	69.4	70.3	77.7	73.1
2008	67.5	69.2	70.5	80.1	74.9
2009	66.9	68.8	69.9	76.1	72.7
2010	67.9	69.7	70.8	77.0	73.3
2011	68.3	70.4	71.2	80.2	76.7
2012	69.2	71.6	73.1	80.1	76.2
2013	70.2	72.5	73.8	78.9	75.3

자료: 통계청, 「가계동향조사」, 원자료, 각 연도

〈표 2-27〉 중위소득·지출 50~150% 가구 분포(전가구기준)

(단위: %)

구분	소득			지출	
	시장소득	경상소득	가처분소득	소비지출	가계지출
1인 가구 제외					
2003	64.9	67.4	67.9	79.3	75.3
2004	62.9	65.5	66.4	78.5	74.9
2005	62.0	65.2	65.8	76.2	72.5
2006	60.5	63.6	64.9	74.7	70.9
2007	59.5	63.0	63.9	74.3	70.6
2008	59.1	62.5	63.8	74.8	71.4
2009	59.2	63.7	63.7	73.0	69.9
2010	60.1	64.3	64.8	74.1	70.8
2011	60.9	64.9	64.9	75.4	72.5
2012	61.6	65.8	66.2	76.7	73.1
2013	61.8	66.0	67.0	75.1	72.2
1인 가구 포함					
2006	55.5	59.4	60.2	70.7	67.0
2007	54.7	58.1	59.0	70.2	66.6
2008	53.3	57.2	58.0	70.4	65.9
2009	52.4	56.8	57.3	68.4	63.7
2010	53.3	58.4	58.7	68.9	66.1
2011	54.4	59.0	59.6	70.7	66.6
2012	53.6	57.9	58.7	70.6	67.5
2013	53.2	58.2	59.0	69.4	65.7

주: 농어가 제외
 자료: 통계청, 「가계동향조사」, 원자료, 각 연도

〈표 2-28〉 중위소득·지출 50~150% 가구 분포(도시근로자기준)

(단위: %)

구분	소득			지출	
	시장소득	경상소득	가처분소득	소비지출	가계지출
1인 가구 제외					
2003	71.0	71.9	74.0	82.6	78.2
2004	69.2	70.2	71.4	81.6	77.4
2005	68.5	69.6	71.2	79.4	74.8
2006	68.0	69.4	71.2	78.4	73.8
2007	65.9	68.3	69.6	77.0	72.4
2008	67.0	69.0	70.0	79.5	74.2
2009	66.1	68.3	69.0	75.8	72.2
2010	67.0	69.2	70.0	76.7	72.9
2011	66.8	69.1	70.2	78.9	75.7
2012	68.1	70.8	72.5	79.6	75.6
2013	68.7	71.6	72.9	78.3	74.8
1인 가구 포함					
2006	66.6	68.0	70.0	76.7	72.2
2007	64.7	66.5	68.2	75.7	71.1
2008	64.8	67.0	68.8	77.5	72.1
2009	63.7	66.0	67.4	73.5	70.0
2010	64.4	67.0	68.4	74.3	70.4
2011	64.7	67.2	68.9	77.0	73.1
2012	65.9	68.6	70.1	77.1	72.9
2013	66.3	68.8	70.6	74.7	71.8

자료: 통계청, 「가계동향조사」, 원자료, 각 연도



제3장

인구 유형별 빈곤

제1절 여성가구주가구

제2절 아동

제3절 노인

제4절 취업자

제5절 한부모가구

제6절 1인가구

3

인구 유형별 빈곤 <<

제1절 여성가구주가구

□ 여성가구주가구 빈곤율의 구성과 특성

구분		특성	
기준빈곤선	정부발표 최저생계비	· 3년 주기 계측 공식적 빈곤선 · 1999년~2013년	
	동일비율 최저생계비	· 계측년도 기준 동일비율 적용 · 1990년~2013년	
	중위소득지출	· 40%, 50%, 60%	
빈곤지수	빈곤율		· 여성가구주가구의 가구원 중 빈곤선 아래에 있는 가구원의 비율(개인기준)
대상, 주기	전가구	연간	· 2003년 ~ 2013년
	도시근로자가구	연간	· 2000년 ~ 2013년

1. 절대적 빈곤율

〈표 3-1〉 여성가구주가구 빈곤율(전가구기준, 정부발표 최저생계비)

(단위: %)

구분	소득			지출	
	시장소득	경상소득	가처분소득	소비지출	가계지출
1인 가구 제외					
2003	14.7	11.7	13.5	13.3	7.7
2004	15.8	11.6	13.7	13.1	7.7
2005	19.1	13.3	16.7	16.5	10.6
2006	20.0	14.9	16.9	18.8	11.0
2007	18.2	12.1	14.5	18.9	12.2
2008	19.8	13.6	15.4	18.4	12.0
2009	21.3	14.1	17.3	22.2	13.8
2010	20.1	12.4	16.6	18.4	11.8
2011	21.8	14.6	17.6	18.8	11.6
2012	17.6	12.4	14.8	17.0	9.5
2013	17.5	11.8	13.9	18.1	11.3
1인 가구 포함					
2006	22.9	16.9	19.2	21.0	13.2
2007	21.6	14.7	17.5	20.9	14.1
2008	23.6	16.4	18.6	20.9	13.8
2009	27.1	18.5	21.4	26.2	17.2
2010	26.1	17.2	21.1	22.3	14.7
2011	27.8	19.1	22.1	22.5	13.8
2012	24.4	17.7	20.2	21.3	13.0
2013	26.1	18.5	20.8	23.4	15.5

주: 농어가가구 제외
 자료: 통계청, 「가계동향조사」, 원자료, 각 연도

〈표 3-2〉 여성가구주가구 빈곤율(도시근로자기준, 정부발표 최저생계비)

(단위: %)

구분	소득			지출	
	시장소득	경상소득	가처분소득	소비지출	가계지출
1인 가구 제외					
2000	10.0	8.3	9.7	16.0	8.1
2001	10.8	9.4	10.7	12.1	6.6
2002	7.6	6.1	7.6	10.5	6.4
2003	8.4	6.6	7.8	9.9	4.5
2004	11.4	8.8	10.6	11.4	5.9
2005	12.1	8.1	11.0	13.2	7.5
2006	13.3	9.5	11.4	15.4	7.6
2007	13.6	7.8	9.9	18.8	9.9
2008	13.2	8.4	9.9	13.2	8.4
2009	15.6	9.9	13.8	21.2	12.9
2010	16.1	8.6	14.1	17.8	10.2
2011	14.3	10.1	12.4	13.9	8.0
2012	11.9	7.6	10.4	14.7	6.7
2013	14.0	7.5	10.4	16.4	9.3
1인 가구 포함					
2006	12.9	9.2	11.1	15.5	8.0
2007	13.2	7.5	9.6	18.0	9.5
2008	12.4	8.0	9.7	13.2	7.8
2009	15.2	9.6	12.9	21.3	13.4
2010	16.4	9.2	13.7	17.7	10.7
2011	14.5	9.8	11.8	15.5	8.3
2012	12.7	8.3	11.2	15.3	7.8
2013	15.0	9.1	11.7	18.0	10.3

자료: 통계청, 「가계동향조사」, 원자료, 각 연도

〈표 3-3〉 여성가구주가구 빈곤율(전가구기준, 동일비율 최저생계비)

(단위: %)

구분	소득			지출	
	시장소득	경상소득	가처분소득	소비지출	가계지출
1인 가구 제외					
2003	15.7	12.4	14.3	15.8	8.7
2004	16.8	12.9	15.7	15.2	8.7
2005	19.4	14.0	16.8	16.7	11.0
2006	20.3	15.6	17.8	19.5	11.7
2007	18.9	13.0	15.5	19.8	13.2
2008	19.9	13.9	15.8	19.2	12.3
2009	21.3	14.1	17.6	22.2	14.1
2010	21.0	13.7	18.4	19.6	12.7
2011	22.5	15.2	18.3	19.5	12.5
2012	18.4	13.1	15.8	18.5	10.4
2013	18.2	12.7	14.9	19.4	12.4
1인 가구 포함					
2006	23.3	17.6	20.0	21.8	14.0
2007	22.4	15.7	18.5	22.1	14.9
2008	23.8	16.8	19.0	21.6	14.2
2009	27.1	18.6	21.7	26.2	17.5
2010	27.1	18.4	22.7	23.6	16.1
2011	28.3	19.8	22.9	23.3	14.6
2012	25.1	18.6	21.2	23.1	13.9
2013	27.0	19.5	21.8	24.9	16.7

주: 농어가가구 제외
 자료: 통계청, 「가계동향조사」, 원자료, 각 연도

〈표 3-4〉 여성가구주가구 빈곤율(도시근로자기준, 동일비율 최저생계비)

(단위: %)

구분	소득			지출	
	시장소득	경상소득	가처분소득	소비지출	가계지출
1인 가구 제외					
2000	10.8	8.7	10.3	16.2	8.2
2001	11.7	10.1	10.9	14.0	7.3
2002	8.3	6.6	7.7	11.9	6.8
2003	9.0	7.3	8.1	12.6	5.5
2004	12.4	10.4	12.5	12.6	6.9
2005	12.5	8.5	11.0	13.4	7.7
2006	13.6	10.3	12.4	16.1	7.7
2007	14.2	8.8	10.6	19.1	10.6
2008	13.5	8.8	9.9	14.3	8.5
2009	15.6	9.9	14.4	21.3	13.5
2010	17.6	10.6	16.6	19.6	11.2
2011	14.9	10.3	12.7	14.8	8.5
2012	12.6	8.4	12.0	16.1	8.2
2013	14.6	8.5	11.4	18.1	10.5
1인 가구 포함					
2006	13.3	10.0	12.1	16.2	8.2
2007	13.9	8.5	10.4	18.3	10.1
2008	12.7	8.4	9.7	14.1	8.0
2009	15.2	9.6	13.5	21.4	14.0
2010	17.8	10.9	15.7	19.6	11.7
2011	15.0	9.9	12.3	16.3	8.7
2012	13.4	9.1	12.5	17.0	9.0
2013	15.7	10.1	12.7	19.6	11.5

자료: 통계청, 「가계동향조사」, 원자료, 각 연도

2. 상대적 빈곤율

〈표 3-5〉 여성가구주가구 빈곤율(중위소득·지출, 전가구기준)

(단위: %)

구분	소득									지출					
	시장소득			경상소득			가처분소득			소비지출			가계지출		
	중위 40%	중위 50%	중위 60%	중위 40%	중위 50%	중위 60%	중위 40%	중위 50%	중위 60%	중위 40%	중위 50%	중위 60%	중위 40%	중위 50%	중위 60%
1인 가구 제외															
2003	16.5	24.6	34.8	14.0	22.1	33.3	13.5	21.9	32.0	3.9	9.1	19.2	5.6	12.1	21.3
2004	17.8	26.6	36.1	14.3	23.5	34.2	14.2	23.0	33.1	3.9	9.9	19.6	5.8	13.8	23.8
2005	19.7	29.1	37.0	15.4	25.7	35.1	16.1	25.4	34.9	6.0	11.8	20.8	7.5	14.9	24.9
2006	21.1	29.7	37.5	17.8	26.6	35.4	17.3	25.7	34.2	6.7	13.9	23.9	8.6	16.3	29.2
2007	20.3	28.8	38.9	15.6	24.9	35.9	15.2	24.1	34.7	6.0	13.6	24.4	8.7	18.1	28.2
2008	20.6	28.3	36.9	15.2	24.9	34.9	15.7	24.0	33.3	5.3	12.7	23.0	7.8	17.2	28.9
2009	22.3	30.3	38.7	15.7	26.4	35.7	15.7	25.7	35.8	7.1	13.6	23.2	8.5	17.3	29.5
2010	21.7	29.0	38.1	15.9	26.4	36.4	17.1	26.8	35.2	6.3	13.6	23.3	8.4	18.2	28.2
2011	23.3	30.2	37.4	17.8	27.4	36.7	17.9	25.9	34.6	6.3	14.8	24.2	9.3	18.0	30.3
2012	20.3	27.7	35.8	15.6	24.4	33.8	16.0	24.5	33.0	5.4	12.0	22.1	7.9	15.4	25.4
2013	19.9	27.9	37.4	15.9	25.1	33.7	15.9	24.2	32.8	5.8	14.0	20.6	8.2	15.6	25.4
1인 가구 포함															
2006	25.4	34.1	41.7	21.0	30.2	39.0	21.2	29.4	38.1	10.0	18.3	28.1	12.4	20.5	32.6
2007	25.2	33.3	42.2	20.4	30.1	40.2	19.7	29.0	38.6	9.8	17.7	28.9	12.4	21.8	32.4
2008	26.5	33.8	42.3	20.9	30.4	40.0	21.1	29.8	38.5	9.6	18.4	28.5	12.5	22.1	33.1
2009	29.5	36.7	44.4	22.9	32.6	41.3	22.3	32.0	40.7	12.4	20.0	30.1	14.0	23.6	34.1
2010	29.1	35.7	44.1	22.6	32.6	41.6	23.2	32.3	40.8	12.1	20.4	30.3	13.8	23.6	33.3
2011	30.2	37.0	44.1	23.8	33.3	42.3	24.0	32.0	40.5	11.1	20.5	30.1	13.9	23.3	34.0
2012	28.2	35.8	42.6	23.3	32.4	40.4	23.1	31.8	39.1	10.8	18.9	28.4	13.2	21.8	32.1
2013	30.1	37.2	45.3	24.9	33.5	41.6	24.2	32.4	40.1	12.6	21.4	28.8	15.0	23.6	33.1

주: 농어가가구 제외
 자료: 통계청, 「가계동향조사」, 원자료, 각 연도

〈표 3-6〉 여성가구주가구 빈곤율(중위소득·지출, 도시근로자기준)

(단위: %)

구분	소득									지출					
	시장소득			경상소득			가처분소득			소비지출			가계지출		
	중위 40%	중위 50%	중위 60%	중위 40%	중위 50%	중위 60%	중위 40%	중위 50%	중위 60%	중위 40%	중위 50%	중위 60%	중위 40%	중위 50%	중위 60%
1인 가구 제외															
2000	9.8	17.2	28.2	8.6	15.9	27.4	8.4	14.9	25.4	2.5	8.8	17.1	3.4	10.8	20.5
2001	11.9	21.6	32.4	10.2	19.3	29.9	8.6	17.8	28.9	2.1	7.3	17.1	4.0	10.5	24.7
2002	10.1	21.3	31.7	8.6	19.6	29.6	8.5	18.8	27.6	3.3	7.6	14.1	4.3	10.0	20.4
2003	12.1	25.1	36.6	10.7	23.2	35.1	9.9	19.6	33.6	2.1	6.1	16.6	4.0	9.7	20.1
2004	17.5	26.6	39.6	15.8	24.7	37.2	14.5	23.5	35.7	4.0	8.8	17.9	5.6	14.2	23.7
2005	15.6	25.3	37.4	13.2	24.4	36.3	13.5	23.2	35.3	4.9	9.0	20.5	4.9	13.5	26.5
2006	18.4	29.1	37.7	15.4	26.3	35.9	14.8	25.5	34.8	4.3	11.9	25.7	5.4	15.1	30.7
2007	19.2	30.3	40.1	14.8	26.2	38.2	12.8	23.3	36.3	4.7	14.8	26.2	8.9	20.4	30.2
2008	18.7	28.9	41.1	13.7	27.3	40.2	12.5	24.5	36.8	3.1	12.8	26.1	8.3	19.4	33.8
2009	20.2	31.6	41.4	15.6	27.6	39.9	14.8	28.1	38.4	7.0	15.5	26.8	9.8	19.4	33.8
2010	21.2	30.0	42.4	15.1	28.0	40.2	17.8	26.9	38.3	6.3	15.0	27.8	8.2	20.9	34.0
2011	17.5	27.1	36.5	14.5	23.7	35.8	14.0	21.9	33.9	4.8	12.5	23.7	7.1	15.5	31.5
2012	18.8	26.6	37.5	14.3	24.2	35.0	14.0	22.3	33.8	4.4	11.4	24.7	7.0	15.4	29.7
2013	18.4	28.6	37.4	15.3	26.1	36.2	14.5	25.1	32.1	5.1	13.2	20.8	8.0	16.3	25.3
1인 가구 포함															
2006	18.5	28.9	38.1	15.7	26.5	36.6	14.9	25.6	34.7	5.8	13.8	25.9	6.9	17.0	32.1
2007	19.6	30.4	40.2	15.0	27.4	38.4	13.5	24.3	36.6	5.4	15.5	27.5	9.6	21.4	31.4
2008	18.7	29.2	41.4	14.3	26.9	40.3	12.9	24.4	37.0	4.5	14.2	27.6	9.5	20.2	35.1
2009	20.8	31.8	41.0	16.3	27.6	39.4	15.7	27.9	38.1	8.9	17.5	28.1	11.0	21.2	33.5
2010	22.2	30.9	42.0	16.5	28.6	40.4	17.9	26.8	38.0	8.0	17.6	30.5	10.1	22.9	35.3
2011	19.1	28.3	37.8	15.6	25.7	36.7	15.0	23.6	35.2	7.4	15.3	25.6	9.4	18.3	32.9
2012	20.1	28.5	39.9	15.8	25.7	36.5	15.1	23.8	34.3	6.6	14.1	26.4	8.7	17.8	31.3
2013	21.2	31.1	39.5	16.9	28.5	38.1	16.3	26.1	34.8	8.3	16.6	25.9	10.9	19.8	28.6

자료: 통계청, 「가계동향조사」, 원자료, 각 연도

제2절 아동

□ 아동 빈곤율의 구성과 특성

구분		특성
기준빈곤선	정부발표 최저생계비	· 3년 주기 계측 공식적 빈곤선 · 1999년~2013년
	동일비율 최저생계비	· 계측년도 기준 동일비율 적용 · 1990년~2013년
	중위소득지출	· 40%, 50%, 60%
빈곤지수	빈곤율	· 전체 아동 중 빈곤선 아래에 있는 아동의 비율(개인기준)
대상, 주기	전가구	연간 · 2003년 ~ 2013년
	도시근로자가구	연간 · 2000년 ~ 2013년

1. 절대적 빈곤율

〈표 3-7〉 아동 빈곤율(전가구기준, 정부발표 최저생계비)

(단위: %)

구분	소득			지출	
	시장소득	경상소득	가처분소득	소비지출	가계지출
1인 가구 제외					
2003	6.7	5.6	6.6	7.8	3.9
2004	7.0	5.5	6.6	7.7	3.8
2005	8.3	5.9	7.9	9.0	4.7
2006	8.1	5.9	7.1	8.8	4.7
2007	8.2	5.9	7.1	8.5	5.4
2008	8.2	5.6	7.1	8.4	4.8
2009	8.3	4.9	7.3	9.8	5.3
2010	7.5	4.8	6.6	7.0	3.4
2011	7.1	4.3	6.5	6.5	3.2
2012	6.1	4.4	5.9	6.3	2.9
2013	5.3	3.6	4.7	7.8	3.3
1인 가구 포함					
2006	8.1	5.9	7.1	8.8	4.7
2007	8.2	5.9	7.1	8.5	5.4
2008	8.2	5.6	7.0	8.4	4.8
2009	8.3	4.9	7.3	9.8	5.3
2010	7.5	4.8	6.6	7.0	3.4
2011	7.1	4.3	6.5	6.5	3.2
2012	6.1	4.4	5.9	6.3	2.9
2013	5.3	3.6	4.7	7.8	3.3

주: 농어가가구 제외
 자료: 통계청, 「가계동향조사」, 원자료, 각 연도

〈표 3-8〉 아동 빈곤율(도시근로자기준, 정부발표 최저생계비)

(단위: %)

구분	소득			지출	
	시장소득	경상소득	가처분소득	소비지출	가계지출
1인 가구 제외					
2000	5.0	4.6	5.2	11.4	5.7
2001	3.8	3.4	4.1	7.6	3.4
2002	3.2	2.6	3.0	7.5	3.5
2003	4.1	3.5	4.2	5.6	2.6
2004	4.1	2.9	3.6	5.1	2.6
2005	5.9	4.0	5.5	6.7	3.6
2006	4.9	3.4	4.1	6.0	2.7
2007	5.3	3.1	3.7	6.1	3.1
2008	5.5	3.6	4.5	6.0	3.4
2009	5.4	3.1	5.0	7.1	3.6
2010	4.6	2.7	4.5	5.3	2.3
2011	4.0	2.2	3.8	4.2	1.8
2012	2.6	1.6	2.6	2.9	1.2
2013	2.8	1.7	2.5	5.6	1.9
1인 가구 포함					
2006	4.9	3.4	4.1	6.0	2.7
2007	5.3	3.1	3.7	6.1	3.1
2008	5.5	3.6	4.5	6.0	3.4
2009	5.4	3.1	5.0	7.1	3.6
2010	4.6	2.7	4.5	5.3	2.3
2011	4.0	2.2	3.8	4.2	1.8
2012	2.6	1.6	2.6	2.9	1.2
2013	2.8	1.7	2.5	5.6	1.9

자료: 통계청, 「가계동향조사」, 원자료, 각 연도

〈표 3-9〉 아동 빈곤율(전가구기준, 동일비율 최저생계비)

(단위: %)

구분	소득			지출	
	시장소득	경상소득	가처분소득	소비지출	가계지출
1인 가구 제외					
2003	7.2	6.2	7.4	9.2	4.7
2004	7.7	6.1	7.6	9.4	4.5
2005	8.5	6.1	8.1	9.4	4.9
2006	8.2	6.1	7.3	9.3	5.0
2007	8.5	6.2	7.7	9.2	5.7
2008	8.3	5.8	7.2	8.9	5.1
2009	8.3	4.9	7.5	10.1	5.4
2010	7.7	5.1	7.2	7.8	4.0
2011	7.2	4.5	6.9	7.1	3.5
2012	6.5	4.5	6.3	7.0	3.2
2013	5.6	4.0	5.2	9.2	3.8
1인 가구 포함					
2006	8.2	6.1	7.4	9.3	5.0
2007	8.5	6.2	7.7	9.2	5.7
2008	8.3	5.8	7.2	8.9	5.1
2009	8.3	4.9	7.5	10.1	5.4
2010	7.7	5.1	7.2	7.8	4.0
2011	7.3	4.5	7.0	7.1	3.5
2012	6.5	4.5	6.3	7.0	3.2
2013	5.7	4.0	5.2	9.2	3.9

주: 농어가가구 제외

자료: 통계청, 「가계동향조사」, 원자료, 각 연도

〈표 3-10〉 아동 빈곤율(도시근로자기준, 동일비율 최저생계비)

(단위: %)

구분	소득			지출	
	시장소득	경상소득	가처분소득	소비지출	가계지출
1인 가구 제외					
2000	5.1	4.7	5.4	11.8	5.8
2001	4.1	3.5	4.4	8.4	3.7
2002	3.5	2.9	3.2	8.5	3.8
2003	4.5	4.0	4.7	7.2	3.1
2004	4.5	3.5	4.4	6.6	2.9
2005	6.0	4.2	5.7	7.2	3.7
2006	5.0	3.5	4.2	6.7	2.9
2007	5.6	3.3	4.2	6.7	3.4
2008	5.6	3.7	4.6	6.4	3.6
2009	5.5	3.1	5.1	7.4	3.7
2010	5.0	3.0	5.0	6.2	2.8
2011	4.0	2.3	4.0	4.3	1.9
2012	2.9	1.6	2.9	3.4	1.5
2013	3.0	2.0	2.8	7.0	2.2
1인 가구 포함					
2006	5.0	3.5	4.2	6.7	2.9
2007	5.6	3.3	4.2	6.7	3.4
2008	5.6	3.7	4.6	6.4	3.6
2009	5.5	3.1	5.1	7.4	3.7
2010	5.0	3.0	5.0	6.2	2.8
2011	4.0	2.3	4.0	4.3	1.9
2012	2.9	1.6	2.9	3.4	1.5
2013	3.0	2.0	2.8	7.0	2.2

자료: 통계청, 「가계동향조사」, 원자료, 각 연도

2. 상대적 빈곤율

〈표 3-11〉 아동 빈곤율(중위소득·지출, 전가구기준)

(단위: %)

구분	소득									지출					
	시장소득			경상소득			가처분소득			소비지출			가계지출		
	중위 40%	중위 50%	중위 60%	중위 40%	중위 50%	중위 60%	중위 40%	중위 50%	중위 60%	중위 40%	중위 50%	중위 60%	중위 40%	중위 50%	중위 60%
1인 가구 제외															
2003	6.4	11.1	17.0	5.6	10.4	16.9	5.8	10.3	16.6	1.3	3.6	8.2	1.9	4.9	10.2
2004	7.1	12.4	18.7	6.0	11.0	18.4	6.0	11.3	18.1	1.1	3.8	9.4	1.9	5.4	12.7
2005	7.7	13.0	18.8	5.9	11.7	18.3	6.1	11.9	18.0	1.2	4.1	9.5	1.8	5.7	12.7
2006	7.7	12.4	19.3	6.1	11.1	18.5	6.4	11.1	18.5	1.4	4.4	9.5	2.5	6.0	12.8
2007	8.3	12.9	19.7	6.4	11.5	18.4	6.3	11.5	18.3	1.8	4.7	9.6	2.8	6.8	12.6
2008	7.8	12.1	17.5	5.6	10.8	16.3	5.8	10.8	16.3	1.2	3.8	8.3	2.3	5.9	11.6
2009	7.4	12.4	18.0	4.8	10.2	16.8	5.6	10.9	17.3	1.4	4.0	8.1	2.0	5.3	10.9
2010	7.4	11.3	16.6	5.2	9.3	15.4	5.9	10.1	16.0	1.0	3.3	7.0	1.9	5.0	9.9
2011	7.1	11.1	16.9	5.1	9.7	15.7	5.9	10.3	16.4	1.0	3.2	7.8	2.1	5.0	10.3
2012	6.7	10.5	17.1	5.1	9.4	15.9	5.8	10.2	16.6	1.0	2.7	6.7	1.6	4.5	9.6
2013	5.3	9.1	15.1	4.4	8.5	14.9	4.6	8.4	14.5	1.0	2.6	7.3	1.3	4.2	9.4
1인 가구 포함															
2006	7.6	12.1	18.4	5.9	10.5	17.6	6.2	10.7	17.4	1.4	4.0	8.7	2.3	5.5	11.8
2007	8.0	12.3	18.6	6.1	11.1	17.8	6.1	11.2	17.3	1.6	4.4	9.1	2.5	6.3	11.9
2008	7.5	11.6	16.8	5.4	10.3	15.7	5.6	10.3	15.6	1.2	3.5	7.6	2.1	5.5	10.7
2009	7.3	11.7	17.1	4.7	9.2	15.9	5.1	10.2	16.2	1.3	3.5	7.3	1.7	5.0	10.0
2010	7.2	10.8	15.4	5.0	8.9	14.4	5.7	9.5	15.2	0.9	2.9	6.7	1.6	4.4	9.3
2011	6.8	10.6	16.1	4.6	9.2	14.7	5.5	9.9	15.9	0.9	3.1	7.1	1.9	4.5	9.5
2012	6.1	9.5	15.0	4.7	9.0	14.9	5.5	9.4	15.2	1.0	2.4	6.3	1.5	4.1	9.0
2013	5.1	8.4	14.3	4.2	7.8	13.4	4.2	7.9	13.7	0.9	2.4	6.6	1.2	3.7	8.6

주: 농어가가구 제외
 자료: 통계청, 「가계동향조사」, 원자료, 각 연도

〈표 3-12〉 아동 빈곤율(중위소득지출, 도시근로자기준)

(단위: %)

구분	소득									지출					
	시장소득			경상소득			가처분소득			소비지출			가계지출		
	중위 40%	중위 50%	중위 60%	중위 40%	중위 50%	중위 60%	중위 40%	중위 50%	중위 60%	중위 40%	중위 50%	중위 60%	중위 40%	중위 50%	중위 60%
1인 가구 제외															
2000	3.5	8.2	15.2	3.2	7.6	15.0	3.2	7.4	13.9	0.5	3.2	8.4	1.1	5.3	11.7
2001	4.1	8.6	15.7	3.6	8.0	15.2	3.0	7.9	14.7	0.4	2.6	7.3	0.9	4.2	10.4
2002	3.8	7.7	15.2	3.1	7.5	14.9	3.1	7.2	13.9	0.4	3.3	8.3	1.2	4.5	11.4
2003	5.0	10.2	16.3	4.7	9.8	16.2	4.5	9.0	15.7	0.8	3.1	7.3	1.7	4.1	10.2
2004	5.8	11.1	17.5	5.0	10.6	17.3	4.6	10.1	16.7	1.0	3.1	7.6	1.6	4.8	10.9
2005	6.8	11.3	18.6	5.8	10.7	18.2	5.6	10.4	18.1	1.3	3.5	8.9	1.8	5.6	12.0
2006	6.4	12.0	19.3	4.8	11.0	18.2	4.7	10.4	17.8	1.0	3.4	9.1	1.6	5.7	12.8
2007	7.0	12.2	19.5	5.1	10.2	18.6	4.6	9.8	17.3	0.8	3.8	8.6	1.9	6.0	12.0
2008	7.1	11.2	18.3	5.8	10.0	17.4	5.2	9.5	16.3	0.8	4.0	9.6	2.9	6.0	13.0
2009	6.2	11.8	17.8	4.5	10.5	16.8	4.6	10.8	16.7	1.2	3.7	8.4	2.1	5.1	10.6
2010	5.8	10.1	16.4	4.0	8.4	15.2	4.6	9.2	15.7	0.9	3.0	7.0	1.6	5.0	10.1
2011	4.8	9.3	15.9	3.6	8.0	14.3	4.2	8.5	15.7	0.8	2.3	6.3	1.5	4.1	8.9
2012	4.1	7.7	15.4	3.0	6.6	13.7	3.2	7.0	14.5	0.4	1.9	4.8	0.9	2.9	7.7
2013	3.6	7.9	14.6	3.0	7.0	14.7	2.8	7.2	13.6	0.6	1.8	6.7	0.8	3.5	8.4
1인 가구 포함															
2006	6.3	11.6	18.9	4.7	10.8	18.0	4.6	10.3	17.1	1.0	3.2	8.5	1.5	5.6	12.6
2007	7.0	12.0	19.3	4.7	10.1	18.5	4.6	9.8	17.2	0.8	3.7	8.5	1.8	5.8	11.5
2008	7.0	11.2	18.0	5.8	9.8	17.2	5.1	9.2	15.9	0.8	3.7	8.7	2.7	5.8	12.8
2009	6.1	11.4	17.5	4.4	10.4	16.4	4.5	10.6	16.5	1.2	3.5	7.6	2.0	5.1	10.2
2010	5.6	9.8	15.6	3.8	8.2	14.6	4.3	8.8	15.3	0.7	2.9	6.8	1.5	4.7	9.8
2011	4.8	8.8	15.5	3.5	7.7	13.8	4.1	8.1	15.0	0.7	2.3	5.8	1.4	3.9	8.6
2012	4.0	7.6	15.1	2.7	6.3	12.8	3.1	6.9	13.6	0.3	1.6	4.5	0.8	2.9	7.4
2013	3.4	7.8	14.4	2.8	6.6	14.2	2.7	7.1	13.5	0.6	1.6	6.6	0.8	3.5	7.7

자료: 통계청, 「가계동향조사」, 원자료, 각 연도

제3절 노인

□ 노인 빈곤율의 구성과 특성

구분		특성
기준빈곤선	정부발표 최저생계비	· 3년 주기 계측 공식적 빈곤선 · 1999년~2013년
	동일비용 최저생계비	· 계측년도 기준 동일비용 적용 · 1990년~2013년
	중위소득지출	· 40%, 50%, 60%
빈곤지수	빈곤율	· 전체 노인 중 빈곤선 아래에 있는 노인의 비율(개인기준)
대상, 주기	전가구	연간 · 2003년 ~ 2013년
	도시근로자가구	연간 · 2000년 ~ 2013년

1. 절대적 빈곤율

〈표 3-13〉 노인 빈곤율(전가구기준, 정부발표 최저생계비)

(단위: %)

구분	소득			지출	
	시장소득	경상소득	가처분소득	소비지출	가계지출
1인 가구 제외					
2003	32.6	23.0	25.7	23.7	16.1
2004	30.3	20.6	22.5	23.3	15.0
2005	32.1	22.3	24.1	27.6	18.6
2006	35.8	24.5	27.5	30.8	20.9
2007	36.6	24.7	27.5	31.4	22.1
2008	37.3	26.2	28.8	31.9	22.0
2009	41.1	27.2	30.2	39.1	26.6
2010	40.9	25.2	28.6	35.3	21.7
2011	42.0	27.2	30.2	38.0	24.3
2012	39.7	26.1	28.1	34.0	22.1
2013	41.6	26.3	29.0	37.3	23.8
1인 가구 포함					
2006	39.5	27.2	30.6	34.6	24.4
2007	40.4	27.6	30.9	34.4	25.0
2008	41.7	29.0	32.4	35.6	25.2
2009	47.8	32.2	35.5	44.6	31.8
2010	48.2	31.1	34.3	39.7	26.1
2011	48.8	33.0	36.1	40.8	26.6
2012	46.9	32.3	34.8	38.0	25.5
2013	49.1	32.7	35.6	41.7	27.8

주: 농어가가구 제외
 자료: 통계청, 「가계동향조사」, 원자료, 각 연도

〈표 3-14〉 노인 빈곤율(도시근로자기준, 정부발표 최저생계비)

(단위: %)

구분	소득			지출	
	시장소득	경상소득	가처분소득	소비지출	가계지출
1인 가구 제외					
2000	8.6	6.6	8.4	19.3	9.9
2001	4.8	3.5	5.3	13.8	6.1
2002	4.3	3.0	4.7	14.8	4.6
2003	10.1	8.4	10.5	13.2	6.4
2004	10.2	7.8	9.3	12.2	6.0
2005	9.7	7.2	9.0	16.2	8.9
2006	13.6	9.6	12.3	20.1	9.0
2007	15.7	11.0	12.2	23.4	12.2
2008	13.9	10.3	11.9	21.3	12.4
2009	17.8	11.5	13.8	32.6	19.3
2010	20.1	10.8	14.1	27.2	15.4
2011	18.9	9.6	11.9	26.1	14.6
2012	19.1	11.0	12.2	22.1	10.1
2013	23.0	10.9	12.3	26.9	14.4
1인 가구 포함					
2006	15.0	10.5	13.9	21.9	10.6
2007	17.1	11.6	12.7	23.2	12.4
2008	15.3	11.4	13.0	23.7	13.9
2009	20.6	14.4	16.6	35.8	23.1
2010	24.4	12.9	15.8	29.7	18.0
2011	22.8	12.2	14.3	30.0	16.1
2012	22.0	13.5	15.3	24.8	12.8
2013	27.2	15.1	16.8	30.7	16.7

자료: 통계청, 「가계동향조사」, 원자료, 각 연도

〈표 3-15〉 노인 빈곤율(전가구기준, 동일비율 최저생계비)

(단위: %)

구분	소득			지출	
	시장소득	경상소득	가처분소득	소비지출	가계지출
1인 가구 제외					
2003	33.8	25.0	27.3	26.2	17.7
2004	31.3	22.0	23.7	25.4	16.6
2005	32.5	22.4	24.6	28.1	18.8
2006	36.6	25.3	28.1	31.6	21.6
2007	37.6	25.6	28.4	32.7	22.9
2008	37.6	26.8	29.3	32.7	22.5
2009	41.1	27.1	30.3	39.2	26.9
2010	41.7	26.3	29.2	37.5	23.8
2011	42.9	28.3	30.7	39.4	25.4
2012	40.4	27.2	28.9	35.7	23.0
2013	43.0	27.9	30.1	39.8	26.2
1인 가구 포함					
2006	40.4	28.0	31.3	35.4	25.1
2007	41.4	28.6	31.9	36.1	25.7
2008	42.1	29.7	33.0	36.4	25.8
2009	47.8	32.3	35.6	44.7	32.0
2010	49.0	32.3	35.3	41.9	28.4
2011	49.6	34.2	36.9	42.1	27.6
2012	47.7	33.6	35.7	40.2	26.7
2013	50.5	34.3	37.1	44.2	29.9

주: 농어가가구 제외
 자료: 통계청, 「가계동향조사」, 원자료, 각 연도

〈표 3-16〉 노인 빈곤율(도시근로자기준, 동일비율 최저생계비)

(단위: %)

구분	소득			지출	
	시장소득	경상소득	가처분소득	소비지출	가계지출
1인 가구 제외					
2000	8.6	6.6	9.0	21.1	10.4
2001	5.0	3.8	5.9	14.1	6.9
2002	4.6	3.3	4.7	15.7	5.8
2003	11.4	9.6	10.7	16.3	7.8
2004	10.5	9.4	9.8	12.6	7.4
2005	10.3	7.2	9.0	17.1	9.2
2006	13.7	9.6	13.2	20.1	10.2
2007	16.1	11.6	13.0	24.8	12.4
2008	14.2	10.7	12.2	22.7	12.5
2009	17.8	11.3	14.0	33.0	20.0
2010	21.1	11.4	14.8	29.0	16.7
2011	19.6	10.3	12.4	28.2	15.0
2012	20.1	12.3	13.4	23.9	11.3
2013	23.7	11.8	13.7	29.7	16.5
1인 가구 포함					
2006	15.4	11.0	14.8	21.9	11.7
2007	17.5	12.1	13.5	25.2	12.5
2008	15.7	11.9	13.2	25.1	14.0
2009	20.6	14.2	16.7	36.1	23.7
2010	25.2	13.5	16.4	32.0	19.2
2011	23.4	12.8	15.5	31.8	16.5
2012	23.0	14.7	16.4	27.1	13.9
2013	28.0	16.2	18.3	33.5	18.7

자료: 통계청, 「가계동향조사」, 원자료, 각 연도

2. 상대적 빈곤율

〈표 3-17〉 노인 빈곤율(중위소득지출, 전가구기준)

(단위: %)

구분	소득									지출					
	시장소득			경상소득			가처분소득			소비지출			가계지출		
	중위 40%	중위 50%	중위 60%	중위 40%	중위 50%	중위 60%	중위 40%	중위 50%	중위 60%	중위 40%	중위 50%	중위 60%	중위 40%	중위 50%	중위 60%
1인 가구 제외															
2003	35.3	44.6	51.9	28.1	36.7	46.5	27.9	36.6	46.2	11.5	21.4	32.1	14.4	24.2	34.1
2004	33.5	42.7	51.8	25.8	34.7	44.3	25.1	34.3	43.6	12.8	22.6	32.5	15.3	24.6	34.3
2005	34.8	45.0	52.5	26.3	36.4	45.3	26.4	35.4	44.7	14.5	24.9	34.5	17.3	27.1	37.6
2006	40.0	49.2	56.4	29.7	40.7	48.7	29.0	39.2	47.5	17.3	26.6	37.3	18.9	29.3	40.9
2007	40.2	49.8	58.0	30.2	40.1	48.9	29.6	38.6	48.2	17.4	27.5	39.0	19.9	30.3	42.9
2008	39.1	48.3	55.4	29.9	39.4	46.7	29.7	39.2	46.4	15.2	25.7	37.4	18.5	29.9	41.6
2009	43.1	50.2	57.7	30.0	40.0	49.3	29.7	39.3	47.9	16.9	30.0	41.2	20.1	33.4	44.6
2010	42.5	52.3	59.1	29.8	40.1	49.2	29.8	39.1	48.0	15.9	30.6	42.5	18.7	33.4	44.9
2011	45.3	53.2	60.6	33.0	42.6	52.0	31.4	41.0	50.3	19.5	33.9	45.7	22.7	35.3	47.2
2012	43.4	51.9	59.5	32.1	41.3	49.5	31.0	39.5	49.0	17.7	29.4	42.1	20.9	31.9	43.5
2013	45.7	52.9	60.9	32.7	42.2	51.2	31.7	40.2	49.8	17.1	30.9	42.7	21.0	33.0	45.4
1인 가구 포함															
2006	45.2	54.5	62.1	35.0	46.1	54.5	34.7	44.9	53.3	21.4	32.9	43.6	24.7	35.7	47.1
2007	46.2	55.3	63.0	35.9	47.0	55.4	35.2	45.2	54.2	22.2	33.0	45.2	25.0	36.4	48.6
2008	45.8	54.6	62.3	36.5	46.5	54.1	36.1	46.0	53.2	21.1	33.3	45.4	25.0	37.3	48.1
2009	50.8	58.2	65.0	37.8	48.5	57.1	37.9	47.6	55.7	24.3	37.9	48.7	27.8	40.7	51.1
2010	51.0	59.1	65.6	37.6	47.8	56.8	38.3	47.2	55.1	23.2	36.7	48.6	25.8	39.8	50.9
2011	53.5	60.9	67.3	40.5	49.9	59.2	39.1	48.8	57.5	23.7	39.0	51.2	27.4	40.7	52.5
2012	52.3	60.0	66.5	41.2	50.6	58.1	39.6	48.0	56.4	22.7	35.8	47.7	26.4	38.5	50.2
2013	54.0	60.6	67.5	41.3	50.6	58.4	39.6	48.0	57.0	23.9	37.4	49.6	27.6	40.0	52.1

주: 농어가가구 제외
 자료: 통계청, 「가계동향조사」, 원자료, 각 연도

〈표 3-18〉 노인 빈곤율(중위소득·지출, 도시근로자기준)

(단위: %)

구분	소득									지출					
	시장소득			경상소득			가처분소득			소비지출			가계지출		
	중위 40%	중위 50%	중위 60%	중위 40%	중위 50%	중위 60%	중위 40%	중위 50%	중위 60%	중위 40%	중위 50%	중위 60%	중위 40%	중위 50%	중위 60%
1인 가구 제외															
2000	8.3	17.8	29.0	6.4	16.2	28.3	7.1	15.1	26.6	5.0	10.5	21.0	4.5	14.1	22.7
2001	9.1	16.4	25.6	7.6	14.6	23.0	5.3	14.0	22.1	2.6	8.5	19.7	3.4	10.7	20.8
2002	8.0	18.4	25.7	6.0	16.6	23.6	6.0	15.7	22.9	2.2	7.5	18.4	3.5	11.6	18.2
2003	13.1	24.1	30.5	11.5	21.4	29.6	11.2	18.3	28.7	3.2	10.9	19.4	5.4	12.7	22.4
2004	16.4	23.3	33.4	14.9	20.3	31.6	13.4	20.6	29.1	5.6	10.8	21.6	6.6	15.0	27.1
2005	14.7	22.4	33.0	12.1	20.4	30.1	11.1	19.6	29.6	6.7	14.4	21.9	9.2	16.1	25.2
2006	19.1	29.5	38.9	15.8	25.2	35.2	15.2	23.7	34.4	7.8	16.5	28.5	9.9	20.2	31.6
2007	19.7	34.1	40.3	17.5	28.6	38.1	16.4	25.8	37.1	9.1	20.4	32.3	10.9	23.4	37.2
2008	21.7	31.9	39.1	16.3	28.4	35.9	15.7	26.0	35.1	8.0	19.2	33.7	11.4	25.5	35.6
2009	23.1	33.3	42.0	16.2	27.9	37.0	14.3	25.1	36.4	12.7	25.9	36.3	17.1	27.8	39.9
2010	26.1	35.6	43.4	15.9	27.0	36.4	16.8	26.3	35.7	12.5	25.2	36.4	15.0	28.7	40.8
2011	28.3	37.8	47.0	16.2	29.0	38.6	14.5	25.7	37.5	13.6	25.7	37.3	14.5	26.4	41.2
2012	26.5	37.0	47.6	15.9	26.0	39.1	15.9	24.5	36.0	8.6	18.2	34.3	11.2	22.7	38.2
2013	29.0	39.6	49.8	19.4	30.4	41.7	18.2	27.4	37.7	12.1	24.1	36.8	15.0	26.6	41.1
1인 가구 포함															
2006	21.3	30.5	40.7	17.9	27.3	37.6	17.5	25.8	36.1	10.2	19.3	29.5	12.0	23.0	34.0
2007	21.9	36.7	42.8	18.7	31.4	40.2	18.5	28.6	39.4	9.2	22.7	34.7	12.7	25.7	39.7
2008	24.0	35.2	42.6	17.6	31.0	39.1	17.0	27.7	38.0	11.2	22.5	36.2	14.4	29.3	39.3
2009	26.7	36.4	45.3	19.4	31.5	40.9	18.2	28.5	40.2	17.0	28.7	38.7	21.7	31.9	42.8
2010	31.4	40.6	49.1	21.4	32.7	42.1	21.9	31.6	40.2	16.2	31.0	41.8	20.1	35.2	46.5
2011	33.2	42.7	53.2	20.9	34.4	44.6	19.2	30.3	42.7	17.7	30.9	42.1	19.0	31.3	46.4
2012	31.4	42.0	53.4	22.1	32.0	43.5	21.0	30.4	41.6	12.5	23.4	39.7	14.7	27.7	42.4
2013	34.4	45.4	54.7	24.6	35.7	45.8	23.0	33.2	43.5	16.3	29.4	41.9	19.7	31.8	45.7

자료: 통계청, 「가계동향조사」, 원자료, 각 연도

제4절 취업자

□ 취업자 빈곤율의 구성과 특성

구분		특성
기준빈곤선	정부발표 최저생계비	· 3년 주기 계측 공식적 빈곤선 · 1999년~2013년
	동일비율 최저생계비	· 계측년도 기준 동일비율 적용 · 1990년~2013년
	중위소득 지출	· 40%, 50%, 60%
빈곤지수	빈곤율	· 전체 취업자 중 빈곤선 아래에 있는 취업자의 비율(개인기준)
대상, 주기	전가구	연간 · 2003년 ~ 2013년
	도시근로자가구	연간 · 2003년 ~ 2013년

1. 절대적 빈곤율

(표 3-19) 취업자 빈곤율(전가구기준, 정부발표 최저생계비)

(단위: %)

구분	소득			지출	
	시장소득	경상소득	가처분소득	소비지출	가계지출
1인 가구 제외					
2003	3.5	2.9	3.5	5.4	2.3
2004	3.6	2.9	3.5	5.2	2.2
2005	4.6	3.5	4.5	6.6	2.9
2006	4.3	3.0	3.8	7.4	3.1
2007	4.5	3.1	3.8	8.0	3.6
2008	4.8	3.3	4.1	7.9	3.5
2009	5.3	3.4	4.6	11.3	5.5
2010	4.7	2.8	3.9	8.2	3.5
2011	4.5	2.7	3.8	7.2	3.2
2012	4.1	2.7	3.5	7.3	2.7
2013	4.4	2.6	3.4	8.3	3.4
1인 가구 포함					
2006	4.6	3.3	4.1	7.8	3.5
2007	4.9	3.4	4.1	8.2	3.8
2008	5.0	3.5	4.3	8.2	3.7
2009	5.8	3.7	4.9	11.8	6.0
2010	5.4	3.3	4.4	8.9	4.0
2011	5.3	3.1	4.2	8.0	3.5
2012	4.9	3.2	4.1	7.9	3.3
2013	5.4	3.3	4.1	9.1	4.0

주: 농어가가구 제외

자료: 통계청, 「가계동향조사」, 원자료, 각 연도

〈표 3-20〉 취업자 빈곤율(도시근로자기준, 정부발표 최저생계비)

(단위: %)

구분	소득			지출	
	시장소득	경상소득	가처분소득	소비지출	가계지출
1인 가구 제외					
2003	2.8	2.3	2.7	4.3	1.9
2004	2.8	2.1	2.5	3.9	1.7
2005	3.3	2.4	3.1	5.0	2.5
2006	2.9	1.9	2.5	5.8	2.2
2007	3.4	2.1	2.5	6.8	2.7
2008	3.2	2.1	2.5	5.5	2.5
2009	4.2	2.8	3.8	9.5	4.6
2010	3.8	2.1	3.2	7.0	2.9
2011	3.7	2.1	3.0	6.0	2.8
2012	3.4	2.0	2.7	5.7	2.0
2013	3.6	1.9	2.5	6.4	2.6
1인 가구 포함					
2006	3.2	2.1	2.8	6.2	2.6
2007	3.7	2.3	2.8	7.0	2.9
2008	3.4	2.2	2.8	5.9	2.7
2009	4.6	3.1	3.9	10.1	5.2
2010	4.7	2.7	3.7	7.7	3.5
2011	4.5	2.5	3.5	7.0	3.2
2012	4.1	2.5	3.4	6.4	2.7
2013	4.5	2.8	3.4	7.3	3.2

자료: 통계청, 「가계동향조사」, 원자료, 각 연도

〈표 3-21〉 취업자 빈곤율(전가구기준, 동일비율 최저생계비)

(단위: %)

구분	소득			지출	
	시장소득	경상소득	가처분소득	소비지출	가계지출
1인 가구 제외					
2003	3.9	3.2	3.9	6.7	2.8
2004	4.0	3.2	4.0	6.3	2.7
2005	4.7	3.6	4.7	6.9	3.0
2006	4.4	3.3	4.1	7.8	3.3
2007	4.6	3.3	4.1	8.5	3.9
2008	4.8	3.5	4.3	8.4	3.7
2009	5.3	3.4	4.7	11.5	5.6
2010	4.9	3.1	4.3	9.1	3.9
2011	4.7	2.8	4.1	7.8	3.3
2012	4.4	2.8	3.8	8.1	2.9
2013	4.7	2.9	3.8	9.5	4.0
1인 가구 포함					
2006	4.8	3.5	4.3	8.3	3.7
2007	5.1	3.6	4.4	8.8	4.1
2008	5.1	3.7	4.5	8.7	3.8
2009	5.8	3.8	4.9	12.0	6.1
2010	5.7	3.6	4.8	9.8	4.5
2011	5.4	3.2	4.5	8.5	3.7
2012	5.1	3.3	4.3	8.8	3.5
2013	5.7	3.7	4.6	10.3	4.6

주: 농어가가구 제외
 자료: 통계청, 「가계동향조사」, 원자료, 각 연도

〈표 3-22〉 취업자 빈곤율(도시근로자기준, 동일비율 최저생계비)

(단위: %)

구분	소득			지출	
	시장소득	경상소득	가처분소득	소비지출	가계지출
1인 가구 제외					
2003	3.0	2.6	2.9	5.6	2.3
2004	3.0	2.4	2.9	4.8	2.0
2005	3.3	2.4	3.2	5.3	2.6
2006	3.0	2.0	2.8	6.3	2.5
2007	3.5	2.3	2.8	7.3	2.9
2008	3.3	2.2	2.7	6.0	2.7
2009	4.2	2.8	3.8	9.8	4.7
2010	4.1	2.4	3.6	8.0	3.3
2011	3.9	2.1	3.2	6.5	3.0
2012	3.6	2.1	2.9	6.3	2.4
2013	3.7	2.2	2.9	7.5	3.0
1인 가구 포함					
2006	3.3	2.3	3.0	6.7	2.9
2007	3.9	2.6	3.1	7.5	3.1
2008	3.5	2.4	3.0	6.4	2.8
2009	4.7	3.1	4.0	10.3	5.3
2010	5.0	3.0	4.1	8.7	4.0
2011	4.7	2.6	3.7	7.4	3.3
2012	4.3	2.7	3.6	7.1	3.0
2013	4.7	3.1	3.8	8.4	3.7

자료: 통계청, 「가계동향조사」, 원자료, 각 연도

2. 상대적 빈곤율

〈표 3-23〉 취업자 빈곤율(중위소득지출, 전가구기준)

(단위: %)

구분	소득									지출					
	시장소득			경상소득			가처분소득			소비지출			가계지출		
	중위 40%	중위 50%	중위 60%	중위 40%	중위 50%	중위 60%	중위 40%	중위 50%	중위 60%	중위 40%	중위 50%	중위 60%	중위 40%	중위 50%	중위 60%
1인 가구 제외															
2003	3.9	7.4	12.4	3.3	6.7	12.1	3.4	6.6	12.0	1.0	2.8	7.3	1.3	3.6	8.2
2004	4.2	8.1	13.2	3.6	7.3	12.7	3.7	7.3	12.4	1.3	3.5	8.1	1.5	4.3	9.5
2005	4.8	8.7	13.6	4.1	7.8	13.0	4.2	7.9	12.7	1.4	4.1	8.7	1.8	4.7	10.1
2006	4.6	8.4	13.5	3.9	7.5	12.9	3.8	7.3	12.8	1.6	4.7	10.0	1.9	5.3	11.1
2007	5.0	8.8	14.0	4.0	7.8	12.9	3.8	7.6	12.6	1.7	4.9	10.5	2.1	5.8	12.1
2008	5.0	8.6	13.2	3.8	7.7	12.2	3.8	7.6	12.0	1.5	4.5	9.9	2.1	5.4	11.5
2009	5.2	9.0	14.5	3.7	7.7	13.4	4.0	7.8	13.3	2.4	6.1	11.6	2.6	6.9	12.8
2010	5.1	8.7	13.2	3.7	7.2	11.8	4.0	7.4	11.9	2.0	5.3	11.0	2.4	6.2	11.7
2011	5.2	8.6	13.2	3.6	7.2	12.2	3.7	7.0	11.7	1.9	5.2	9.9	2.5	5.8	10.7
2012	5.0	8.4	13.6	3.6	7.1	12.1	3.8	7.1	12.2	1.7	4.5	9.5	1.9	5.0	10.5
2013	5.1	8.4	13.6	3.7	7.0	12.1	3.8	6.8	11.6	1.9	4.9	9.5	2.4	5.5	10.9
1인 가구 포함															
2006	5.1	8.8	13.8	4.2	7.7	13.1	4.2	7.7	12.9	2.1	5.4	10.5	2.5	5.9	11.8
2007	5.5	9.2	14.2	4.5	8.5	13.6	4.2	8.3	13.1	2.2	5.4	11.4	2.7	6.2	12.7
2008	5.6	9.1	13.9	4.3	8.3	13.0	4.2	8.2	12.7	2.0	5.5	10.8	2.6	6.2	12.2
2009	6.1	9.5	15.1	4.5	8.4	14.1	4.6	8.4	13.6	3.1	6.7	12.5	3.3	7.6	13.3
2010	6.2	9.7	14.2	4.6	8.1	13.1	4.8	8.3	13.0	2.7	6.3	12.1	3.1	7.2	13.0
2011	6.0	9.7	14.4	4.2	8.1	13.1	4.4	8.0	12.7	2.6	6.2	11.0	3.2	6.8	11.6
2012	5.9	9.4	14.3	4.5	8.4	13.3	4.7	8.1	12.7	2.5	5.6	10.8	2.7	6.2	11.8
2013	6.3	9.5	14.6	4.7	8.0	13.2	4.6	7.8	12.7	2.8	5.9	10.7	3.2	6.6	12.1

주: 농어가가구 제외

자료: 통계청, 「가계동향조사」, 원자료, 각 연도

〈표 3-24〉 취업자 빈곤율(중위소득지출, 도시근로자기준)

(단위: %)

구분	소득									지출					
	시장소득			경상소득			가처분소득			소비지출			가계지출		
	중위 40%	중위 50%	중위 60%	중위 40%	중위 50%	중위 60%	중위 40%	중위 50%	중위 60%	중위 40%	중위 50%	중위 60%	중위 40%	중위 50%	중위 60%
1인 가구 제외															
2003	3.9	8.4	13.4	3.5	7.8	13.1	3.3	6.9	12.5	0.7	2.7	7.1	1.3	3.8	8.8
2004	4.5	8.8	14.5	4.2	8.2	14.1	3.7	7.7	13.5	1.1	2.9	7.5	1.5	4.5	10.0
2005	4.6	8.1	14.3	3.9	7.6	13.9	3.9	7.2	13.5	1.2	3.5	8.4	1.7	4.8	10.5
2006	4.6	8.6	14.2	3.6	7.7	13.4	3.4	7.3	12.7	1.3	4.4	10.5	1.7	5.6	12.3
2007	5.1	9.8	15.7	4.0	8.4	14.9	3.6	7.7	13.5	1.6	5.4	11.2	2.3	6.9	13.6
2008	5.2	9.2	15.1	4.0	8.3	14.2	3.6	7.6	13.1	1.3	4.4	10.8	2.4	6.7	13.3
2009	5.6	10.5	16.0	4.5	8.9	14.6	4.1	8.7	14.1	2.4	6.7	12.5	3.3	7.5	13.8
2010	5.3	9.2	14.5	3.6	7.7	13.2	4.0	7.8	12.6	1.8	5.5	11.4	2.7	7.3	13.3
2011	5.4	9.3	14.8	3.8	7.8	13.4	3.6	7.6	13.1	1.9	5.3	10.3	2.6	6.0	12.5
2012	5.3	9.1	15.2	3.6	7.3	13.1	3.6	7.1	12.7	1.2	4.3	9.6	2.0	5.5	11.8
2013	5.1	8.9	14.3	3.6	7.5	13.2	3.4	6.9	11.8	1.7	4.4	9.4	2.3	5.6	11.4
1인 가구 포함															
2006	5.2	9.3	15.1	4.2	8.5	14.4	3.9	8.0	13.4	2.0	5.4	11.5	2.5	6.7	14.0
2007	5.9	10.9	16.7	4.8	9.7	16.0	4.4	8.9	14.6	2.1	6.2	12.5	3.0	8.0	14.9
2008	6.1	10.4	16.5	4.8	9.3	15.6	4.3	8.4	14.2	2.1	5.7	12.2	3.3	8.2	14.9
2009	6.6	11.6	17.3	5.4	10.2	16.1	5.1	9.7	15.6	3.4	7.7	13.6	4.2	8.9	15.1
2010	6.7	10.8	16.1	4.9	9.5	15.0	5.0	9.2	14.2	2.7	7.2	13.5	3.8	9.0	15.1
2011	6.7	10.8	16.8	4.9	9.4	15.3	4.6	8.9	14.5	3.1	6.8	12.0	3.7	7.7	14.5
2012	6.7	10.9	17.6	4.9	8.9	15.3	4.8	8.7	14.6	2.2	6.0	11.5	3.2	7.2	13.8
2013	6.7	10.8	16.5	4.9	9.1	14.8	4.7	8.4	13.9	2.8	6.0	11.6	3.5	7.5	13.4

자료: 통계청, 「가계동향조사」, 원자료, 각 연도

제5절 한부모가구

□ 한부모가구 빈곤율의 구성과 특성

구분		특성
기준빈곤선	정부발표 최저생계비	· 3년 주기 계측 공식적 빈곤선 · 1999년~2013년
	동일비율 최저생계비	· 계측년도 기준 동일비율 적용 · 1990년~2013년
	중위소득지출	· 40%, 50%, 60%
빈곤지수	빈곤율	· 한부모가구의 가구원 중 빈곤선 아래에 있는 가구원의 비율
대상, 주기	전가구	연간 · 2003년 ~ 2013년
	도시근로자가구	연간 · 2003년 ~ 2013년

1. 절대적 빈곤율

〈표 3-25〉 한부모가구 빈곤율(전가구기준, 정부발표 최저생계비)

(단위: %)

구분	소득			지출	
	시장소득	경상소득	가처분소득	소비지출	가계지출
1인 가구 제외					
2003	13.5	10.8	11.6	9.0	6.0
2004	14.8	10.5	11.9	9.6	5.9
2005	18.1	11.3	14.0	14.6	9.7
2006	18.6	14.2	16.0	15.7	11.8
2007	16.8	9.2	12.4	13.7	10.3
2008	16.8	10.2	13.9	13.8	10.5
2009	14.6	10.6	13.6	12.6	8.1
2010	19.5	14.8	17.6	10.2	7.0
2011	19.9	13.4	16.3	8.4	5.0
2012	16.3	12.5	14.4	7.1	4.1
2013	12.7	8.8	11.6	7.4	3.1
1인 가구 포함					
2006	18.6	14.2	16.0	15.7	11.8
2007	16.8	9.2	12.4	13.7	10.3
2008	16.8	10.2	13.9	13.8	10.5
2009	14.6	10.6	13.6	12.6	8.1
2010	19.5	14.8	17.6	10.2	7.0
2011	19.9	13.4	16.3	8.4	5.0
2012	16.3	12.5	14.4	7.1	4.1
2013	12.7	8.8	11.6	7.4	3.1

주: 농어가가구 제외
 자료: 통계청, 「가계동향조사」, 원자료, 각 연도

〈표 3-26〉 한부모가구 빈곤율(도시근로자기준, 정부발표 최저생계비)

(단위: %)

구분	소득			지출	
	시장소득	경상소득	가처분소득	소비지출	가계지출
1인 가구 제외					
2003	9.1	7.2	7.6	5.9	4.2
2004	8.9	4.3	5.3	7.4	4.3
2005	14.5	8.3	9.8	11.5	6.5
2006	16.3	12.8	13.4	11.4	7.4
2007	16.6	5.5	9.7	12.5	7.6
2008	16.7	9.5	12.5	13.7	11.3
2009	11.0	6.1	10.0	10.0	9.2
2010	17.4	13.1	15.3	11.6	8.5
2011	17.3	12.2	16.8	8.3	5.8
2012	12.7	10.2	11.7	6.8	3.2
2013	11.1	5.8	9.7	9.3	3.2
1인 가구 포함					
2006	16.3	12.8	13.4	11.4	7.4
2007	16.6	5.5	9.7	12.5	7.6
2008	16.7	9.5	12.5	13.7	11.3
2009	11.0	6.1	10.0	10.0	9.2
2010	17.4	13.1	15.3	11.6	8.5
2011	17.3	12.2	16.8	8.3	5.8
2012	12.7	10.2	11.7	6.8	3.2
2013	11.1	5.8	9.7	9.3	3.2

자료: 통계청, 「가계동향조사」, 원자료, 각 연도

〈표 3-27〉 한부모가구 빈곤율(전가구기준, 동일비율 최저생계비)

(단위: %)

구분	소득			지출	
	시장소득	경상소득	가처분소득	소비지출	가계지출
1인 가구 제외					
2003	14.8	11.7	13.1	11.7	7.2
2004	15.5	11.5	13.5	12.0	6.8
2005	18.1	11.7	14.0	15.0	9.9
2006	19.0	14.3	16.3	16.9	12.1
2007	17.3	9.9	13.7	14.2	10.9
2008	17.1	10.5	14.1	15.1	11.2
2009	14.6	10.8	13.7	12.6	8.1
2010	20.3	15.1	18.8	10.4	8.8
2011	19.9	13.6	16.8	8.7	5.4
2012	16.9	12.7	15.4	7.6	5.3
2013	13.6	9.8	12.1	7.9	5.0
1인 가구 포함					
2006	19.0	14.3	16.3	16.9	12.1
2007	17.3	9.9	13.7	14.2	10.9
2008	17.1	10.5	14.1	15.1	11.2
2009	14.6	10.8	13.7	12.6	8.1
2010	20.3	15.1	18.8	10.4	8.8
2011	19.9	13.6	16.8	8.7	5.4
2012	16.9	12.7	15.4	7.6	5.3
2013	13.6	9.8	12.1	7.9	5.0

주: 농어가가구 제외
 자료: 통계청, 「가계동향조사」, 원자료, 각 연도

〈표 3-28〉 한부모가구 빈곤율(도시근로자기준, 동일비율 최저생계비)

(단위: %)

구분	소득			지출	
	시장소득	경상소득	가처분소득	소비지출	가계지출
1인 가구 제외					
2003	10.8	7.2	7.6	9.8	4.2
2004	9.0	5.1	6.3	9.0	4.4
2005	14.5	8.6	9.8	11.9	6.5
2006	17.0	12.8	13.6	12.2	7.4
2007	17.6	6.9	11.1	13.1	8.4
2008	17.0	10.0	12.5	15.9	11.3
2009	11.0	6.6	10.0	10.0	9.2
2010	18.6	13.7	17.8	12.0	8.8
2011	17.3	12.6	18.1	8.3	5.9
2012	13.6	10.2	11.7	6.8	5.9
2013	12.7	7.7	11.0	10.3	6.1
1인 가구 포함					
2006	17.0	12.8	13.6	12.2	7.4
2007	17.6	6.9	11.1	13.1	8.4
2008	17.0	10.0	12.5	15.9	11.3
2009	11.0	6.6	10.0	10.0	9.2
2010	18.6	13.7	17.8	12.0	8.8
2011	17.3	12.6	18.1	8.3	5.9
2012	13.6	10.2	11.7	6.8	5.9
2013	12.7	7.7	11.0	10.3	6.1

자료: 통계청, 「가계동향조사」, 원자료, 각 연도

2. 상대적 빈곤율

〈표 3-29〉 한부모가구 빈곤율(중위소득지출, 전가구기준)

(단위: %)

구분	소득									지출					
	시장소득			경상소득			가처분소득			소비지출			가계지출		
	중위 40%	중위 50%	중위 60%	중위 40%	중위 50%	중위 60%	중위 40%	중위 50%	중위 60%	중위 40%	중위 50%	중위 60%	중위 40%	중위 50%	중위 60%
1인 가구 제외															
2003	15.8	24.6	34.9	13.4	23.0	34.3	13.5	22.2	33.3	2.7	7.9	15.3	5.2	10.9	19.9
2004	17.1	25.8	34.3	13.6	23.9	33.5	13.4	22.8	32.5	1.9	7.7	17.4	3.2	11.5	26.1
2005	20.5	30.3	38.5	15.2	26.1	37.2	15.3	26.1	36.7	2.5	9.7	20.8	4.2	14.2	28.3
2006	19.6	28.9	37.2	16.9	27.1	37.4	16.8	25.7	35.3	4.6	12.7	19.7	9.2	16.0	24.8
2007	19.2	29.6	39.5	13.6	24.7	37.8	13.4	24.2	35.5	3.4	9.8	18.8	7.0	16.3	25.3
2008	17.7	23.8	32.6	11.6	23.7	33.5	14.4	23.3	31.8	1.9	7.7	17.5	6.0	15.5	26.4
2009	15.1	25.3	33.9	11.7	22.4	31.9	13.2	21.2	30.5	2.7	7.3	13.8	4.2	12.1	22.0
2010	22.1	27.0	36.4	17.6	25.3	36.7	19.5	26.6	32.9	1.8	6.4	13.1	5.4	12.4	23.1
2011	22.7	29.5	38.4	17.2	26.2	34.8	17.7	25.2	35.0	1.8	5.9	13.2	5.0	12.9	26.7
2012	18.4	24.0	31.7	14.8	21.0	29.3	16.1	21.8	27.7	1.0	3.9	9.8	3.3	9.2	17.2
2013	15.3	19.8	30.7	12.5	18.8	28.8	13.3	19.1	27.5	1.6	3.6	11.0	2.9	6.3	15.9
1인 가구 포함															
2006	19.5	28.7	36.0	15.9	25.8	36.4	16.3	25.0	34.4	4.4	12.0	18.8	8.7	15.0	23.6
2007	18.4	28.4	38.3	13.0	24.5	36.8	13.0	23.6	33.9	2.9	8.5	16.6	6.5	14.5	25.1
2008	17.7	23.3	31.5	11.6	22.4	33.1	13.5	22.1	29.4	1.9	7.3	16.5	5.4	14.5	25.0
2009	15.0	22.7	32.2	11.7	19.9	30.4	12.6	20.9	29.3	2.0	6.2	13.2	3.9	11.6	20.6
2010	21.5	26.0	34.5	16.9	24.4	34.0	18.8	24.2	31.7	1.8	5.8	12.8	4.4	11.5	21.8
2011	22.1	27.6	36.8	16.4	25.0	33.8	17.0	24.5	34.4	1.8	5.1	11.9	4.8	10.3	24.8
2012	18.0	23.0	27.4	14.4	20.5	28.4	15.6	21.7	26.0	0.8	3.5	9.0	3.2	7.3	17.0
2013	14.9	19.0	28.7	12.5	18.6	27.9	12.4	18.5	25.7	1.4	3.1	7.9	2.5	6.0	15.1

주: 농어가가구 제외
 자료: 통계청, 「가계동향조사」, 원자료, 각 연도

〈표 3-30〉 한부모가구 빈곤율(중위소득·지출, 도시근로자기준)

(단위: %)

구분	소득									지출					
	시장소득			경상소득			가처분소득			소비지출			가계지출		
	중위 40%	중위 50%	중위 60%	중위 40%	중위 50%	중위 60%	중위 40%	중위 50%	중위 60%	중위 40%	중위 50%	중위 60%	중위 40%	중위 50%	중위 60%
1인 가구 제외															
2003	14.4	29.9	43.6	12.9	29.6	44.1	13.0	23.8	42.7	2.5	5.8	15.8	5.6	10.9	25.3
2004	16.5	26.0	38.5	13.9	25.4	37.3	13.0	23.0	38.8	1.6	7.3	15.9	3.1	12.9	25.3
2005	22.5	31.4	40.5	16.8	29.5	39.5	16.7	28.6	40.3	3.4	9.8	23.0	4.3	16.2	30.2
2006	22.8	38.6	45.6	17.8	33.9	43.8	17.2	33.4	41.0	4.0	10.5	18.2	4.1	13.4	27.1
2007	26.5	35.7	45.5	17.7	30.4	45.1	15.5	28.6	45.2	2.2	10.0	20.7	6.2	17.9	26.3
2008	23.2	28.8	46.0	18.6	26.2	45.2	16.9	25.0	40.1	0.0	13.6	26.1	10.5	19.1	34.7
2009	16.1	29.0	43.2	11.7	24.5	39.5	14.0	25.2	39.1	3.3	9.1	14.0	9.0	15.0	24.7
2010	23.4	30.7	44.4	18.1	25.3	39.6	19.8	27.7	37.6	3.0	11.0	15.1	8.8	14.2	29.8
2011	20.3	32.1	38.8	19.4	26.3	37.0	18.7	26.8	35.5	4.5	7.6	17.3	6.0	17.8	30.0
2012	16.7	22.0	31.4	14.0	20.1	28.9	14.3	19.3	29.4	1.5	4.0	14.2	3.2	13.3	21.7
2013	17.0	21.1	31.5	14.5	19.6	31.2	14.8	18.9	29.5	1.7	5.4	13.3	3.1	9.2	15.9
1인 가구 포함															
2006	22.4	38.5	44.6	17.8	33.9	43.4	17.2	33.1	41.0	4.0	10.0	17.6	4.1	13.0	27.1
2007	26.5	34.8	45.5	16.7	30.1	45.1	15.5	28.5	45.2	2.1	9.1	20.4	5.5	17.2	25.3
2008	23.2	28.8	44.3	18.6	25.8	45.2	16.9	25.0	40.1	0.0	11.6	22.0	10.5	18.8	34.3
2009	16.1	29.0	43.2	11.7	23.9	37.8	12.5	25.2	39.1	3.3	9.0	12.9	7.9	15.0	23.1
2010	23.4	30.7	41.6	17.3	25.3	37.2	19.8	27.0	37.4	3.0	10.7	15.1	8.4	14.2	29.2
2011	20.3	30.1	38.3	18.7	25.9	36.1	18.7	26.0	35.5	4.5	7.6	15.9	6.0	16.9	29.9
2012	16.6	21.9	31.4	14.0	20.1	27.9	14.3	19.3	25.3	1.2	3.9	14.2	3.2	12.3	20.3
2013	17.0	21.1	30.2	14.4	19.0	30.7	14.8	18.9	29.5	1.7	5.4	13.3	3.1	9.2	15.3

자료: 통계청, 「가계동향조사」, 원자료, 각 연도

제6절 1인가구

□ 1인가구 빈곤율의 구성과 특성

구분		특성
기준빈곤선	정부발표 최저생계비	· 3년 주기 계측 공식적 빈곤선 · 1999년~2013년
	동일비율 최저생계비	· 계측년도 기준 동일비율 적용 · 1990년~2013년
	중위소득지출	· 40%, 50%, 60%
빈곤지수	빈곤율	· 1인가구 중 빈곤선 아래에 있는 가구(원)의 비율
대상, 주기	전가구	연간 · 2006년 ~ 2013년
	도시근로자가구	연간 · 2006년 ~ 2013년

1. 절대적 빈곤율

〈표 3-31〉 1인가구 빈곤율(전가구기준, 정부발표 최저생계비)

(단위: %)

구분	소득			지출	
	시장소득	경상소득	가처분소득	소비지출	가계지출
2006	29.5	21.2	24.1	26.2	18.9
2007	29.0	20.5	24.1	23.9	17.5
2008	29.3	20.5	23.6	23.1	16.2
2009	37.0	26.4	28.5	31.4	23.2
2010	38.6	28.3	30.4	29.5	20.2
2011	38.8	28.4	30.8	27.1	16.9
2012	37.5	27.7	30.2	27.3	18.9
2013	41.3	30.2	32.4	30.9	21.8

주: 농어가가구 제외
 자료: 통계청, 「가계동향조사」, 원자료, 각 연도

〈표 3-32〉 1인가구 빈곤율(도시근로자기준, 정부발표 최저생계비)

(단위: %)

구분	소득			지출	
	시장소득	경상소득	가처분소득	소비지출	가계지출
2006	7.6	5.8	7.3	12.4	8.4
2007	7.9	4.6	6.0	8.8	5.1
2008	5.4	4.2	5.9	9.7	4.3
2009	8.6	5.5	5.8	15.4	11.3
2010	12.1	7.9	8.0	14.0	8.8
2011	11.6	6.7	7.3	15.4	6.6
2012	10.5	7.7	9.4	13.1	9.1
2013	13.8	11.4	12.3	16.6	9.6

자료: 통계청, 「가계동향조사」, 원자료, 각 연도

〈표 3-33〉 1인가구 빈곤율(전가구기준, 동일비율 최저생계비)

(단위: %)

구분	소득			지출	
	시장소득	경상소득	가처분소득	소비지출	가계지출
2006	30.1	21.8	24.8	27.0	19.6
2007	29.8	21.6	24.8	25.7	17.6
2008	29.9	21.1	24.1	23.5	16.5
2009	37.0	26.6	28.5	31.4	23.3
2010	39.4	29.0	31.3	30.8	22.2
2011	39.0	28.9	31.5	27.7	17.4
2012	38.2	28.9	31.2	29.4	19.9
2013	42.1	31.2	33.8	32.6	23.1

주: 농어가가구 제외
 자료: 통계청, 「가계동향조사」, 원자료, 각 연도

〈표 3-34〉 1인가구 빈곤율(도시근로자기준, 동일비율 최저생계비)

(단위: %)

구분	소득			지출	
	시장소득	경상소득	가처분소득	소비지출	가계지출
2006	8.1	6.4	7.4	12.9	8.9
2007	8.5	5.2	6.7	9.6	5.1
2008	5.9	5.0	6.2	9.7	4.3
2009	8.6	5.5	5.8	15.5	11.3
2010	12.7	7.9	8.2	15.5	9.8
2011	11.6	6.7	8.2	15.4	6.7
2012	10.9	8.0	9.6	14.8	9.2
2013	14.4	12.1	12.9	17.2	10.4

자료: 통계청, 「가계동향조사」, 원자료, 각 연도

2. 상대적 빈곤율

〈표 3-35〉 1인가구 빈곤율(중위소득지출, 전가구기준)

(단위: %)

구분	소득									지출					
	시장소득			경상소득			가처분소득			소비지출			가계지출		
	중위 40%	중위 50%	중위 60%	중위 40%	중위 50%	중위 60%	중위 40%	중위 50%	중위 60%	중위 40%	중위 50%	중위 60%	중위 40%	중위 50%	중위 60%
2006	38.5	46.0	52.5	33.3	42.2	50.1	33.0	41.2	48.4	22.1	35.3	45.2	25.5	36.9	47.5
2007	38.0	46.4	51.8	33.8	43.9	50.0	32.7	41.8	49.2	21.0	31.4	43.0	24.3	33.8	44.8
2008	38.1	46.2	52.6	33.3	43.0	50.4	32.5	42.1	48.5	19.3	31.6	41.9	23.0	34.1	44.4
2009	44.1	50.0	56.5	38.3	47.5	54.4	37.4	45.3	52.9	24.1	35.3	46.5	28.0	38.3	47.4
2010	46.4	50.9	56.9	38.9	46.4	55.1	39.0	45.7	53.4	25.8	36.7	47.2	27.7	37.7	47.5
2011	45.1	51.0	56.9	38.6	47.1	54.3	37.7	45.2	51.9	22.0	33.1	43.8	25.8	36.0	45.6
2012	46.4	53.5	59.2	40.8	49.5	55.5	39.5	48.1	53.3	21.7	34.8	44.5	24.9	36.7	47.2
2013	48.6	53.7	60.1	41.4	48.5	56.2	40.2	47.2	54.4	25.2	35.7	45.6	27.3	38.8	49.2

주: 농어가가구 제외

자료: 통계청, 「가계동향조사」, 원자료, 각 연도

〈표 3-36〉 1인가구 빈곤율(중위소득지출, 도시근로자기준)

(단위: %)

구분	소득									지출					
	시장소득			경상소득			가처분소득			소비지출			가계지출		
	중위 40%	중위 50%	중위 60%	중위 40%	중위 50%	중위 60%	중위 40%	중위 50%	중위 60%	중위 40%	중위 50%	중위 60%	중위 40%	중위 50%	중위 60%
2006	14.5	21.5	30.7	12.8	19.7	30.5	11.9	19.1	27.0	11.8	21.2	33.1	13.7	23.9	38.1
2007	16.2	24.4	29.5	16.0	24.7	29.0	13.6	23.2	27.6	8.2	17.7	30.8	11.3	23.6	34.5
2008	16.2	22.8	32.8	13.4	20.2	31.2	12.5	18.8	28.3	9.4	20.3	31.6	12.1	24.3	34.0
2009	17.3	25.7	32.1	15.1	24.2	32.6	14.7	22.3	31.1	13.3	21.0	29.5	13.8	22.3	29.8
2010	21.2	27.3	35.1	17.1	27.0	33.6	16.3	23.6	31.1	12.3	23.9	37.0	14.3	26.5	35.8
2011	18.7	26.3	36.6	15.1	24.8	35.0	13.9	23.1	29.9	13.7	21.9	32.9	15.0	24.6	36.9
2012	22.0	30.0	42.7	19.0	27.3	39.7	17.0	25.6	35.9	12.1	22.8	34.9	14.4	26.7	36.5
2013	23.6	29.8	38.6	19.1	28.2	36.1	17.5	25.9	34.5	14.7	23.4	35.7	15.7	26.1	36.8

자료: 통계청, 「가계동향조사」, 원자료, 각 연도



제4장

불평등

- 제1절 소득점유율
- 제2절 분위수 배율
- 제3절 지니계수

4

불평등 <<

제1절 소득점유율

□ 소득점유율 지수의 구성과 특성

구분		특성
소득점유율	1/10	· 하위 10% 소득이 전체소득에서 차지하는 비율
	2/10	· 하위 20% 소득이 전체소득에서 차지하는 비율
	9/10	· 하위 90% 소득이 전체소득에서 차지하는 비율
	5분위배율	· 상위 20% 점유율 / 하위 20% 점유율
	10분위배율	· 상위 10% 점유율 / 하위 10% 점유율
	10분위 분배율	· 하위 40% 점유율 / 상위 20% 점유율
대상, 주기	전가구	연간 · 2003년 ~ 2013년
	도시근로자가구	연간 · 2003년 ~ 2013년

〈표 4-1〉 소득점유율(전가구기준, 시장소득)

(단위: %, 배)

구분	1/10 분위	2/10 분위	3/10 분위	4/10 분위	5/10 분위	6/10 분위	7/10 분위	8/10 분위	9/10 분위	10/10 분위	5분위 배율	10분위 배율	10분위 분배율
1인 가구 제외													
2003	2.4	4.9	6.3	7.5	8.6	9.8	11.1	12.7	15.0	21.6	5.0	8.9	57.8
2004	2.3	4.7	6.1	7.4	8.5	9.7	11.1	12.8	15.3	21.9	5.3	9.4	55.3
2005	2.2	4.6	6.1	7.4	8.6	9.7	11.1	12.8	15.3	22.2	5.5	10.3	54.1
2006	2.1	4.5	6.0	7.3	8.5	9.7	11.1	12.9	15.3	22.6	5.7	11.0	52.6
2007	1.9	4.4	5.9	7.2	8.4	9.7	11.1	12.9	15.5	23.1	6.1	11.8	50.4
2008	1.9	4.4	6.0	7.1	8.3	9.6	11.0	12.8	15.6	23.2	6.2	12.3	50.1
2009	1.8	4.4	6.0	7.3	8.5	9.7	11.1	13.0	15.6	22.7	6.1	12.6	50.8
2010	1.8	4.5	6.1	7.4	8.5	9.7	11.1	12.8	15.5	22.5	6.0	12.7	52.3
2011	1.8	4.5	6.1	7.5	8.6	9.7	11.0	12.7	15.5	22.5	6.0	12.6	52.4
2012	1.9	4.7	6.2	7.4	8.6	9.8	11.1	12.8	15.3	22.4	5.8	12.1	53.2
2013	1.9	4.7	6.2	7.4	8.6	9.8	11.1	12.9	15.3	22.2	5.7	11.9	53.8
1인 가구 포함													
2006	1.8	4.3	5.9	7.2	8.5	9.7	11.2	13.0	15.5	22.9	6.3	12.9	49.9
2007	1.7	4.2	5.8	7.1	8.3	9.7	11.1	12.9	15.7	23.5	6.7	14.0	47.6
2008	1.6	4.1	5.8	7.1	8.3	9.6	11.1	13.0	15.8	23.7	7.0	15.3	46.8
2009	1.4	4.1	5.8	7.2	8.4	9.7	11.2	13.1	15.9	23.3	7.2	17.2	46.8
2010	1.3	4.1	5.9	7.3	8.5	9.8	11.2	13.0	15.8	23.2	7.2	17.8	47.8
2011	1.3	4.1	5.9	7.4	8.6	9.8	11.1	12.9	15.8	23.1	7.1	17.8	48.1
2012	1.3	4.2	5.9	7.3	8.5	9.8	11.2	13.0	15.5	23.1	6.9	17.1	48.6
2013	1.3	4.2	5.9	7.3	8.6	9.9	11.2	13.1	15.6	22.8	7.0	17.8	48.8

주: 농어가 제외
 자료: 통계청, 「가계동향조사」, 원자료, 각 연도

〈표 4-2〉 소득점유율(전가구기준, 경상소득)

(단위: %, 배)

구분	1/10 분위	2/10 분위	3/10 분위	4/10 분위	5/10 분위	6/10 분위	7/10 분위	8/10 분위	9/10 분위	10/10 분위	5분위 배율	10분위 배율	10분위 분배율
1인 가구 제외													
2003	2.9	5.1	6.4	7.5	8.6	9.8	11.0	12.5	14.8	21.3	4.5	7.3	60.6
2004	2.9	4.9	6.2	7.4	8.5	9.7	11.0	12.6	15.1	21.6	4.7	7.5	58.5
2005	2.8	4.9	6.2	7.4	8.5	9.7	11.0	12.6	15.0	21.9	4.8	7.9	57.7
2006	2.7	4.8	6.2	7.3	8.4	9.6	11.0	12.7	15.2	22.0	4.9	8.1	56.5
2007	2.7	4.8	6.1	7.2	8.4	9.6	10.9	12.6	15.2	22.5	5.1	8.4	55.1
2008	2.7	4.8	6.2	7.2	8.3	9.5	10.8	12.6	15.3	22.6	5.1	8.5	54.9
2009	2.7	4.8	6.2	7.4	8.4	9.6	10.9	12.7	15.3	22.1	5.0	8.3	56.4
2010	2.7	5.0	6.3	7.5	8.5	9.6	10.9	12.6	15.1	21.9	4.8	8.1	58.1
2011	2.7	5.0	6.4	7.5	8.6	9.7	10.8	12.5	15.0	21.9	4.8	8.0	58.4
2012	2.7	5.0	6.3	7.5	8.5	9.6	11.0	12.5	15.0	21.8	4.7	8.0	58.5
2013	2.8	5.0	6.4	7.5	8.6	9.7	10.9	12.6	14.9	21.6	4.7	7.8	59.2
1인 가구 포함													
2006	2.5	4.7	6.0	7.3	8.4	9.6	11.0	12.8	15.3	22.4	5.3	9.0	54.2
2007	2.4	4.6	6.0	7.2	8.3	9.6	11.0	12.7	15.4	22.9	5.5	9.4	52.5
2008	2.4	4.5	6.0	7.1	8.3	9.5	10.9	12.7	15.5	23.1	5.6	9.7	51.9
2009	2.3	4.6	6.0	7.3	8.4	9.6	11.0	12.8	15.5	22.6	5.6	9.8	52.8
2010	2.3	4.6	6.1	7.4	8.5	9.6	11.0	12.7	15.4	22.4	5.5	9.8	54.2
2011	2.3	4.7	6.2	7.4	8.6	9.7	10.9	12.6	15.3	22.4	5.4	9.8	54.6
2012	2.3	4.7	6.2	7.4	8.5	9.7	11.1	12.7	15.2	22.4	5.4	9.8	54.6
2013	2.3	4.7	6.2	7.4	8.6	9.8	11.0	12.8	15.1	22.2	5.3	9.8	55.1

주: 농어가 제외
 자료: 통계청, 「가계동향조사」, 원자료, 각 연도

〈표 4-3〉 소득점유율(전가구기준, 가처분소득)

(단위: %, 배)

구분	1/10 분위	2/10 분위	3/10 분위	4/10 분위	5/10 분위	6/10 분위	7/10 분위	8/10 분위	9/10 분위	10/10 분위	5분위 배율	10분위 배율	10분위 분배율
1인 가구 제외													
2003	2.9	5.1	6.5	7.6	8.7	9.8	11.0	12.5	14.7	21.0	4.4	7.2	61.9
2004	2.8	5.0	6.3	7.5	8.6	9.8	11.0	12.6	15.0	21.2	4.6	7.5	60.0
2005	2.7	4.9	6.3	7.6	8.6	9.8	11.0	12.6	14.9	21.5	4.8	7.9	59.1
2006	2.7	4.9	6.3	7.4	8.5	9.8	11.0	12.7	15.1	21.6	4.8	8.1	58.1
2007	2.6	4.8	6.2	7.3	8.5	9.7	11.0	12.6	15.2	21.9	5.0	8.4	56.7
2008	2.6	4.9	6.3	7.4	8.5	9.6	10.9	12.6	15.2	22.1	5.0	8.5	56.6
2009	2.6	4.8	6.2	7.4	8.5	9.7	11.0	12.7	15.2	21.7	5.0	8.4	57.1
2010	2.6	5.0	6.4	7.5	8.6	9.7	11.0	12.6	15.0	21.5	4.8	8.3	58.8
2011	2.6	5.0	6.4	7.6	8.6	9.7	11.0	12.5	15.1	21.6	4.8	8.2	58.8
2012	2.7	5.0	6.4	7.5	8.6	9.8	11.0	12.7	14.9	21.4	4.7	8.0	59.6
2013	2.7	5.1	6.5	7.6	8.7	9.8	11.0	12.6	14.9	21.1	4.6	7.7	60.9
1인 가구 포함													
2006	2.4	4.7	6.1	7.4	8.5	9.7	11.1	12.8	15.2	21.9	5.2	9.0	55.7
2007	2.4	4.6	6.1	7.3	8.5	9.7	11.1	12.8	15.3	22.3	5.4	9.4	54.2
2008	2.3	4.6	6.1	7.3	8.4	9.6	11.0	12.8	15.4	22.5	5.5	9.7	53.6
2009	2.2	4.6	6.0	7.3	8.5	9.7	11.1	12.8	15.4	22.2	5.5	10.0	53.6
2010	2.2	4.7	6.2	7.5	8.6	9.7	11.1	12.7	15.3	22.0	5.5	10.1	54.8
2011	2.2	4.7	6.2	7.5	8.7	9.7	11.1	12.7	15.3	22.1	5.4	10.0	55.1
2012	2.2	4.7	6.2	7.4	8.6	9.8	11.1	12.8	15.2	21.9	5.3	9.8	55.6
2013	2.3	4.8	6.3	7.5	8.6	9.8	11.2	12.8	15.1	21.7	5.2	9.6	56.7

주: 농어가 제외
 자료: 통계청, 「가계동향조사」, 원자료, 각 연도

〈표 4-4〉 소득점유율(전가구기준, 소비지출)

(단위: %, 배)

구분	1/10 분위	2/10 분위	3/10 분위	4/10 분위	5/10 분위	6/10 분위	7/10 분위	8/10 분위	9/10 분위	10/10 분위	5분위 배율	10분위 배율	10분위 분배율
1인 가구 제외													
2003	4.5	6.2	7.2	8.0	8.8	9.6	10.6	11.9	13.8	19.5	3.1	4.4	77.4
2004	4.3	6.0	7.1	8.0	8.8	9.7	10.6	11.9	13.8	19.9	3.3	4.6	75.5
2005	4.2	5.9	7.0	7.8	8.7	9.5	10.6	12.0	14.0	20.2	3.4	4.9	72.6
2006	4.0	5.7	6.8	7.7	8.6	9.6	10.6	12.0	14.2	20.8	3.6	5.2	69.2
2007	3.9	5.7	6.7	7.7	8.6	9.6	10.6	12.0	14.1	21.1	3.7	5.4	68.2
2008	4.1	5.8	6.9	7.8	8.6	9.7	10.7	12.1	14.1	20.3	3.5	5.0	71.3
2009	3.9	5.6	6.8	7.7	8.6	9.6	10.6	12.0	14.4	20.9	3.7	5.4	68.0
2010	4.0	5.8	6.9	7.8	8.7	9.6	10.7	12.1	14.2	20.2	3.5	5.1	71.1
2011	4.0	5.9	7.0	8.0	8.8	9.7	10.8	12.0	14.0	19.7	3.4	4.9	74.1
2012	4.1	6.0	7.0	7.9	8.7	9.6	10.7	12.0	13.9	20.2	3.4	5.0	73.2
2013	4.0	5.9	6.9	7.8	8.7	9.7	10.7	12.0	14.1	20.2	3.5	5.0	71.8
1인 가구 포함													
2006	3.7	5.6	6.7	7.7	8.6	9.6	10.7	12.1	14.2	21.0	3.8	5.6	67.3
2007	3.7	5.5	6.7	7.6	8.6	9.6	10.7	12.1	14.2	21.4	3.9	5.8	66.0
2008	3.8	5.6	6.8	7.7	8.7	9.6	10.8	12.2	14.2	20.6	3.7	5.4	68.7
2009	3.5	5.4	6.6	7.7	8.6	9.6	10.6	12.1	14.5	21.3	4.0	6.0	64.9
2010	3.6	5.6	6.8	7.8	8.7	9.6	10.8	12.2	14.5	20.5	3.8	5.7	67.8
2011	3.7	5.7	6.9	7.9	8.8	9.8	10.9	12.2	14.1	20.0	3.6	5.4	71.1
2012	3.7	5.8	6.9	7.8	8.7	9.7	10.7	12.1	14.0	20.6	3.6	5.5	70.1
2013	3.6	5.6	6.8	7.8	8.7	9.6	10.8	12.2	14.2	20.6	3.7	5.6	68.6

주: 농어가 제외
 자료: 통계청, 「가계동향조사」, 원자료, 각 연도

〈표 4-5〉 소득점유율(전가구기준, 가계지출)

(단위: %, 배)

구분	1/10 분위	2/10 분위	3/10 분위	4/10 분위	5/10 분위	6/10 분위	7/10 분위	8/10 분위	9/10 분위	10/10 분위	5분위 배율	10분위 배율	10분위 분배율
1인 가구 제외													
2003	4.2	5.9	6.9	7.8	8.6	9.6	10.6	12.1	14.1	20.2	3.4	4.8	72.3
2004	4.0	5.7	6.8	7.7	8.6	9.6	10.6	12.1	14.3	20.6	3.6	5.1	69.6
2005	3.9	5.6	6.7	7.6	8.5	9.5	10.7	12.2	14.5	20.9	3.7	5.4	67.3
2006	3.7	5.4	6.5	7.5	8.4	9.5	10.7	12.3	14.6	21.4	4.0	5.8	64.1
2007	3.6	5.3	6.4	7.4	8.4	9.4	10.6	12.1	14.6	22.1	4.1	6.2	61.9
2008	3.7	5.4	6.5	7.5	8.5	9.5	10.7	12.2	14.5	21.4	3.9	5.8	64.4
2009	3.6	5.3	6.5	7.5	8.5	9.5	10.6	12.3	14.6	21.7	4.1	6.1	63.0
2010	3.7	5.5	6.6	7.6	8.6	9.6	10.6	12.2	14.6	21.0	3.9	5.6	65.8
2011	3.7	5.7	6.8	7.8	8.7	9.7	10.7	12.2	14.3	20.5	3.7	5.5	68.8
2012	3.8	5.6	6.7	7.7	8.6	9.6	10.7	12.1	14.3	20.9	3.7	5.5	67.7
2013	3.7	5.6	6.7	7.6	8.5	9.6	10.8	12.2	14.3	21.0	3.8	5.6	66.9
1인 가구 포함													
2006	3.5	5.3	6.4	7.4	8.4	9.5	10.7	12.4	14.8	21.7	4.2	6.3	61.9
2007	3.4	5.2	6.3	7.4	8.3	9.4	10.7	12.2	14.7	22.5	4.4	6.7	59.8
2008	3.4	5.3	6.4	7.4	8.4	9.6	10.8	12.3	14.7	21.8	4.2	6.4	61.8
2009	3.3	5.1	6.3	7.4	8.4	9.5	10.7	12.3	14.8	22.2	4.4	6.8	59.9
2010	3.4	5.3	6.5	7.5	8.5	9.6	10.7	12.2	14.8	21.5	4.2	6.4	62.4
2011	3.4	5.4	6.7	7.7	8.7	9.7	10.8	12.2	14.5	20.8	4.0	6.1	65.6
2012	3.4	5.4	6.6	7.7	8.6	9.6	10.7	12.2	14.5	21.3	4.0	6.2	64.6
2013	3.4	5.4	6.6	7.5	8.5	9.6	10.8	12.3	14.5	21.4	4.1	6.4	63.5

주: 농어가 제외
 자료: 통계청, 「가계동향조사」, 원자료, 각 연도

〈표 4-6〉 소득점유율(도시근로자기준, 시장소득)

(단위: %, 배)

구분	1/10 분위	2/10 분위	3/10 분위	4/10 분위	5/10 분위	6/10 분위	7/10 분위	8/10 분위	9/10 분위	10/10 분위	5분위 배율	10분위 배율	10분위 분배율
1인 가구 제외													
2003	3.5	5.4	6.6	7.6	8.6	9.7	10.9	12.4	14.5	20.8	4.0	6.0	65.4
2004	3.3	5.2	6.4	7.5	8.5	9.7	11.0	12.5	14.9	21.2	4.3	6.4	62.0
2005	3.2	5.1	6.4	7.5	8.6	9.6	10.9	12.4	15.0	21.3	4.4	6.7	61.0
2006	3.2	5.1	6.3	7.4	8.5	9.7	11.0	12.6	14.9	21.4	4.4	6.7	60.5
2007	3.1	4.9	6.2	7.3	8.5	9.6	10.9	12.6	14.9	22.0	4.6	7.1	58.3
2008	3.0	5.0	6.2	7.3	8.4	9.6	10.9	12.7	15.0	21.8	4.6	7.3	58.6
2009	3.1	4.9	6.2	7.4	8.5	9.6	11.0	12.7	15.1	21.6	4.6	7.1	58.8
2010	3.1	5.1	6.4	7.4	8.4	9.6	10.8	12.5	15.0	21.7	4.5	7.1	59.9
2011	3.1	5.1	6.4	7.5	8.5	9.5	10.8	12.6	14.9	21.4	4.4	6.8	60.8
2012	3.2	5.2	6.4	7.5	8.5	9.5	10.9	12.4	14.9	21.5	4.3	6.6	61.0
2013	3.2	5.2	6.4	7.5	8.6	9.7	10.9	12.5	14.8	21.3	4.3	6.6	62.0
1인 가구 포함													
2006	3.1	5.1	6.3	7.3	8.5	9.7	10.9	12.7	14.9	21.5	4.4	6.9	59.9
2007	3.0	4.9	6.1	7.3	8.5	9.6	10.8	12.6	15.1	22.1	4.7	7.4	57.4
2008	2.9	5.0	6.2	7.3	8.4	9.6	10.9	12.7	15.1	21.9	4.7	7.5	57.7
2009	3.0	4.9	6.1	7.4	8.4	9.5	11.1	12.7	15.1	21.8	4.7	7.4	57.7
2010	2.9	5.0	6.3	7.4	8.4	9.5	10.8	12.5	15.1	22.0	4.7	7.6	58.4
2011	3.0	5.0	6.4	7.4	8.5	9.5	10.8	12.7	15.0	21.7	4.6	7.2	59.6
2012	3.1	5.1	6.3	7.4	8.5	9.6	10.9	12.4	15.0	21.8	4.5	7.1	59.4
2013	3.0	5.1	6.4	7.5	8.6	9.6	10.9	12.6	14.8	21.5	4.4	7.1	60.6

자료: 통계청, 「가계동향조사」, 원자료, 각 연도

〈표 4-7〉 소득점유율(도시근로자기준, 경상소득)

(단위: %, 배)

구분	1/10 분위	2/10 분위	3/10 분위	4/10 분위	5/10 분위	6/10 분위	7/10 분위	8/10 분위	9/10 분위	10/10 분위	5분위 배율	10분위 배율	10분위 분배율
1인 가구 제외													
2003	3.6	5.4	6.6	7.6	8.7	9.6	10.8	12.3	14.5	20.7	3.9	5.7	66.2
2004	3.5	5.2	6.4	7.5	8.5	9.7	10.9	12.4	14.8	21.1	4.1	6.1	63.0
2005	3.4	5.2	6.4	7.5	8.6	9.6	10.8	12.4	14.9	21.2	4.2	6.2	62.6
2006	3.5	5.2	6.4	7.3	8.5	9.7	11.0	12.6	14.6	21.2	4.1	6.1	62.5
2007	3.4	5.1	6.3	7.3	8.4	9.5	10.8	12.5	14.9	21.7	4.3	6.4	60.3
2008	3.3	5.2	6.3	7.3	8.4	9.5	10.9	12.5	15.0	21.5	4.3	6.4	60.6
2009	3.4	5.1	6.3	7.4	8.5	9.6	10.9	12.6	14.9	21.3	4.2	6.3	61.4
2010	3.5	5.3	6.5	7.5	8.4	9.6	10.8	12.4	14.8	21.4	4.1	6.0	63.0
2011	3.6	5.3	6.5	7.5	8.5	9.5	10.7	12.5	14.7	21.1	4.0	5.9	64.2
2012	3.6	5.3	6.5	7.5	8.5	9.5	10.8	12.2	14.6	21.3	4.0	5.9	64.1
2013	3.6	5.4	6.5	7.5	8.6	9.6	10.8	12.4	14.5	21.1	3.9	5.8	64.8
1인 가구 포함													
2006	3.4	5.2	6.3	7.4	8.4	9.7	11.0	12.6	14.8	21.3	4.2	6.2	61.8
2007	3.3	5.0	6.2	7.3	8.4	9.6	10.8	12.6	15.0	21.8	4.4	6.6	59.6
2008	3.3	5.1	6.2	7.3	8.4	9.5	10.8	12.6	15.0	21.6	4.4	6.6	59.9
2009	3.3	5.1	6.3	7.4	8.5	9.5	10.9	12.7	15.0	21.5	4.4	6.6	60.4
2010	3.4	5.2	6.5	7.4	8.4	9.5	10.7	12.4	14.9	21.6	4.3	6.4	61.6
2011	3.4	5.3	6.4	7.5	8.6	9.5	10.7	12.4	14.8	21.3	4.1	6.2	62.7
2012	3.5	5.3	6.4	7.5	8.5	9.6	10.8	12.2	14.7	21.5	4.1	6.2	62.5
2013	3.5	5.3	6.5	7.5	8.6	9.6	10.9	12.4	14.6	21.2	4.1	6.1	63.6

자료: 통계청, 「가계동향조사」, 원자료, 각 연도

〈표 4-8〉 소득점유율(도시근로자기준, 가처분소득)

(단위: %, 배)

구분	1/10 분위	2/10 분위	3/10 분위	4/10 분위	5/10 분위	6/10 분위	7/10 분위	8/10 분위	9/10 분위	10/10 분위	5분위 배율	10분위 배율	10분위 분배율
1인 가구 제외													
2003	3.7	5.6	6.8	7.8	8.7	9.7	10.8	12.3	14.3	20.3	3.7	5.5	68.9
2004	3.5	5.4	6.6	7.6	8.7	9.7	10.9	12.3	14.6	20.7	3.9	5.8	65.7
2005	3.5	5.3	6.6	7.7	8.6	9.7	10.8	12.3	14.7	20.6	4.0	5.9	65.4
2006	3.6	5.4	6.5	7.5	8.6	9.8	11.0	12.4	14.5	20.6	3.9	5.8	65.4
2007	3.5	5.3	6.5	7.5	8.5	9.6	10.9	12.5	14.8	21.0	4.1	6.1	63.4
2008	3.4	5.3	6.4	7.6	8.5	9.6	10.9	12.5	14.7	20.9	4.1	6.1	64.0
2009	3.4	5.3	6.5	7.6	8.6	9.7	11.0	12.5	14.8	20.8	4.1	6.1	63.9
2010	3.5	5.4	6.6	7.6	8.6	9.7	10.9	12.4	14.7	20.8	4.0	5.9	65.0
2011	3.6	5.4	6.6	7.6	8.6	9.6	10.8	12.5	14.6	20.6	3.9	5.8	65.8
2012	3.7	5.5	6.6	7.7	8.6	9.7	10.8	12.4	14.4	20.7	3.8	5.6	66.7
2013	3.7	5.5	6.7	7.7	8.7	9.7	10.9	12.4	14.4	20.3	3.8	5.5	67.9
1인 가구 포함													
2006	3.5	5.3	6.5	7.6	8.6	9.7	11.0	12.5	14.6	20.8	4.0	5.9	64.7
2007	3.4	5.2	6.4	7.5	8.5	9.6	10.9	12.5	14.8	21.1	4.2	6.2	62.8
2008	3.4	5.3	6.4	7.5	8.5	9.7	10.9	12.6	14.8	20.9	4.1	6.2	63.2
2009	3.3	5.2	6.4	7.5	8.6	9.7	11.0	12.6	14.8	21.0	4.2	6.3	62.7
2010	3.4	5.3	6.5	7.5	8.6	9.7	10.8	12.4	14.8	21.0	4.1	6.2	63.6
2011	3.5	5.3	6.6	7.6	8.6	9.6	10.8	12.5	14.6	20.9	4.0	6.0	64.8
2012	3.5	5.4	6.5	7.6	8.7	9.6	10.9	12.3	14.7	20.8	4.0	5.9	65.0
2013	3.5	5.5	6.6	7.7	8.7	9.7	11.0	12.4	14.5	20.5	3.9	5.8	66.6

자료: 통계청, 「가계동향조사」, 원자료, 각 연도

〈표 4-9〉 소득점유율(도시근로자기준, 소비지출)

(단위: %, 배)

구분	1/10 분위	2/10 분위	3/10 분위	4/10 분위	5/10 분위	6/10 분위	7/10 분위	8/10 분위	9/10 분위	10/10 분위	5분위 배율	10분위 배율	10분위 분배율
1인 가구 제외													
2003	4.9	6.4	7.3	8.0	8.8	9.6	10.6	11.8	13.6	19.1	2.9	3.9	81.3
2004	4.8	6.3	7.2	8.0	8.7	9.6	10.5	11.7	13.6	19.5	3.0	4.1	79.3
2005	4.6	6.1	7.1	7.9	8.7	9.5	10.5	11.9	13.9	20.0	3.2	4.4	75.7
2006	4.5	5.9	6.9	7.8	8.7	9.6	10.6	11.9	14.0	20.1	3.3	4.5	73.5
2007	4.3	5.9	6.9	7.7	8.6	9.6	10.6	11.9	14.0	20.6	3.4	4.8	71.8
2008	4.5	6.0	7.0	7.9	8.7	9.6	10.7	12.0	13.9	19.6	3.2	4.4	76.0
2009	4.2	5.8	6.9	7.7	8.6	9.5	10.6	12.1	14.3	20.3	3.5	4.9	71.2
2010	4.4	6.0	7.0	7.9	8.8	9.6	10.6	12.0	14.1	19.6	3.2	4.5	75.0
2011	4.5	6.2	7.2	8.1	8.9	9.8	10.7	11.9	13.9	18.8	3.0	4.2	80.0
2012	4.6	6.2	7.2	8.0	8.7	9.6	10.6	11.8	13.8	19.6	3.1	4.3	77.5
2013	4.5	6.1	7.0	7.8	8.7	9.6	10.6	12.0	14.0	19.7	3.2	4.4	75.2
1인 가구 포함													
2006	4.4	5.9	6.8	7.8	8.7	9.6	10.6	12.0	14.0	20.2	3.3	4.6	72.7
2007	4.2	5.8	6.9	7.7	8.6	9.5	10.6	12.0	14.0	20.6	3.4	4.9	71.1
2008	4.4	6.0	7.0	7.9	8.7	9.7	10.7	12.0	13.9	19.8	3.3	4.5	75.0
2009	4.0	5.8	6.9	7.7	8.6	9.6	10.5	12.1	14.3	20.5	3.6	5.1	69.9
2010	4.2	5.9	7.0	7.9	8.7	9.6	10.7	12.0	14.2	19.8	3.4	4.8	73.3
2011	4.4	6.2	7.2	8.1	8.9	9.8	10.7	12.0	13.8	19.1	3.1	4.4	78.4
2012	4.4	6.2	7.1	7.9	8.8	9.6	10.6	11.9	13.9	19.7	3.2	4.5	76.0
2013	4.3	6.0	6.9	7.8	8.7	9.6	10.7	12.0	13.9	20.1	3.3	4.7	73.6

자료: 통계청, 「가계동향조사」, 원자료, 각 연도

〈표 4-10〉 소득점유율(도시근로자기준, 가계지출)

(단위: %, 배)

구분	1/10 분위	2/10 분위	3/10 분위	4/10 분위	5/10 분위	6/10 분위	7/10 분위	8/10 분위	9/10 분위	10/10 분위	5분위 배율	10분위 배율	10분위 분배율
1인 가구 제외													
2003	4.5	6.1	7.0	7.8	8.6	9.5	10.5	12.1	14.1	19.8	3.2	4.4	74.7
2004	4.4	5.9	6.8	7.7	8.6	9.5	10.5	12.1	14.2	20.3	3.4	4.7	71.9
2005	4.2	5.7	6.7	7.6	8.4	9.4	10.7	12.1	14.3	20.8	3.5	5.0	69.0
2006	4.1	5.6	6.6	7.5	8.5	9.4	10.7	12.2	14.4	21.0	3.7	5.1	66.9
2007	3.9	5.5	6.4	7.4	8.4	9.4	10.5	12.1	14.5	21.8	3.9	5.6	64.1
2008	4.0	5.6	6.7	7.5	8.5	9.7	10.6	12.1	14.5	20.8	3.7	5.1	67.4
2009	3.8	5.5	6.5	7.5	8.5	9.5	10.7	12.2	14.7	21.1	3.8	5.5	65.1
2010	4.0	5.6	6.7	7.6	8.6	9.5	10.5	12.2	14.6	20.8	3.7	5.2	67.7
2011	4.2	5.8	6.9	7.8	8.8	9.6	10.7	12.1	14.2	20.0	3.4	4.8	72.3
2012	4.2	5.8	6.8	7.7	8.5	9.6	10.6	12.1	14.2	20.5	3.5	4.8	70.6
2013	4.1	5.7	6.7	7.6	8.6	9.5	10.7	12.1	14.3	20.6	3.5	5.0	69.3
1인 가구 포함													
2006	4.0	5.5	6.6	7.4	8.5	9.5	10.7	12.3	14.5	21.1	3.8	5.3	65.9
2007	3.9	5.4	6.4	7.4	8.4	9.4	10.6	12.1	14.6	21.9	3.9	5.7	63.3
2008	4.0	5.5	6.6	7.5	8.5	9.6	10.6	12.2	14.5	21.0	3.7	5.3	66.6
2009	3.7	5.4	6.4	7.4	8.4	9.5	10.7	12.2	14.7	21.5	4.0	5.8	63.6
2010	3.9	5.5	6.6	7.5	8.6	9.5	10.5	12.2	14.7	21.0	3.8	5.5	65.8
2011	4.0	5.8	6.8	7.7	8.7	9.6	10.7	12.1	14.2	20.3	3.5	5.1	70.6
2012	4.1	5.7	6.7	7.7	8.5	9.6	10.7	12.1	14.3	20.6	3.6	5.1	69.1
2013	4.0	5.7	6.6	7.5	8.5	9.5	10.7	12.2	14.3	20.9	3.6	5.2	67.7

자료: 통계청, 「가계동향조사」, 원자료, 각 연도

제2절 분위수배율

□ 분위수배율 지수의 구성과 특성

구분		특성
분위수배율	p90/10	· 상위10% 소득지출 경계값/하위10% 소득지출 경계값
	p90/50	· 상위10% 소득지출 경계값/중위소득지출 경계값
	p80/20	· 상위20% 소득지출 경계값/하위20% 소득지출 경계값
대상, 주기	전가구	연간 · 2003년 ~ 2013년
	도시근로자가구	연간 · 2003년 ~ 2013년

〈표 4-11〉 분위수배율(전가구기준, P90/10)

(단위: 배)

구분	소득			지출	
	시장소득	경상소득	가처분소득	소비지출	가계지출
1인 가구 제외					
2003	4.12	3.82	3.74	2.73	2.97
2004	4.39	4.02	3.96	2.8	3.12
2005	4.58	4.16	4.11	2.93	3.23
2006	4.74	4.09	4.04	3.05	3.38
2007	5.06	4.28	4.21	3.20	3.55
2008	5.07	4.36	4.24	3.05	3.4
2009	5.06	4.22	4.22	3.23	3.56
2010	4.97	4.08	4.07	3.09	3.4
2011	4.86	4.03	4.02	3.01	3.22
2012	4.76	4.03	4.01	2.93	3.19
2013	4.67	3.99	3.88	2.98	3.30
1인 가구 포함					
2006	5.29	4.43	4.37	3.19	3.52
2007	5.58	4.66	4.54	3.33	3.73
2008	5.81	4.73	4.63	3.20	3.6
2009	6.01	4.62	4.68	3.46	3.85
2010	6.03	4.62	4.66	3.33	3.63
2011	5.99	4.52	4.53	3.18	3.46
2012	5.82	4.57	4.61	3.14	3.46
2013	5.87	4.54	4.47	3.20	3.52

주: 농어가 제외
 자료: 통계청, 「가계동향조사」, 원자료, 각 연도

〈표 4-12〉 분위수배율(전가구기준, P90/50)

(단위: 배)

구분	소득			지출	
	시장소득	경상소득	가처분소득	소비지출	가계지출
1인 가구 제외					
2003	1.82	1.80	1.78	1.65	1.73
2004	1.87	1.86	1.82	1.65	1.75
2005	1.88	1.85	1.82	1.70	1.79
2006	1.89	1.85	1.82	1.72	1.81
2007	1.93	1.91	1.87	1.77	1.87
2008	1.97	1.95	1.9	1.72	1.82
2009	1.92	1.89	1.87	1.77	1.84
2010	1.91	1.87	1.85	1.73	1.8
2011	1.88	1.84	1.83	1.69	1.73
2012	1.89	1.85	1.83	1.69	1.76
2013	1.85	1.83	1.80	1.70	1.77
1인 가구 포함					
2006	1.91	1.89	1.84	1.74	1.82
2007	1.98	1.94	1.89	1.77	1.89
2008	2.01	1.98	1.92	1.73	1.84
2009	1.96	1.92	1.90	1.79	1.88
2010	1.95	1.91	1.88	1.76	1.83
2011	1.91	1.87	1.84	1.69	1.75
2012	1.92	1.88	1.87	1.70	1.78
2013	1.89	1.86	1.83	1.72	1.80

주: 농어가 제외
 자료: 통계청, 「가계동향조사」, 원자료, 각 연도

〈표 4-13〉 분위수배율(전가구기준, P80/20)

(단위: 배)

구분	소득			지출	
	시장소득	경상소득	가처분소득	소비지출	가계지출
1인 가구 제외					
2003	2.40	2.34	2.31	1.89	2.02
2004	2.52	2.42	2.36	1.91	2.06
2005	2.52	2.43	2.38	1.98	2.12
2006	2.62	2.50	2.43	2.07	2.22
2007	2.68	2.51	2.46	2.05	2.21
2008	2.66	2.47	2.42	2.03	2.19
2009	2.68	2.49	2.45	2.09	2.22
2010	2.57	2.39	2.38	2.03	2.18
2011	2.59	2.38	2.40	1.97	2.08
2012	2.53	2.36	2.36	1.95	2.08
2013	2.51	2.33	2.32	2.00	2.11
1인 가구 포함					
2006	2.71	2.6	2.51	2.11	2.28
2007	2.83	2.62	2.56	2.11	2.27
2008	2.86	2.62	2.56	2.10	2.27
2009	2.86	2.62	2.59	2.16	2.31
2010	2.79	2.55	2.51	2.10	2.27
2011	2.76	2.52	2.51	2.02	2.15
2012	2.68	2.51	2.47	2.02	2.15
2013	2.70	2.50	2.45	2.08	2.20

주: 농어가 제외
 자료: 통계청, 「가계동향조사」, 원자료, 각 연도

〈표 4-14〉 분위수배율(도시근로자기준, P90/10)

(단위: 배)

구분	소득			지출	
	시장소득	경상소득	가처분소득	소비지출	가계지출
1인 가구 제외					
2003	3.55	3.45	3.31	2.55	2.85
2004	3.74	3.62	3.46	2.62	2.99
2005	3.74	3.60	3.44	2.74	3.11
2006	3.76	3.60	3.42	2.84	3.18
2007	3.91	3.71	3.54	3.02	3.36
2008	3.98	3.78	3.56	2.84	3.18
2009	4.03	3.76	3.68	3.01	3.35
2010	3.87	3.57	3.49	2.91	3.23
2011	3.79	3.46	3.4	2.70	3.07
2012	3.77	3.49	3.38	2.69	3.05
2013	3.74	3.46	3.33	2.78	3.10
1인 가구 포함					
2006	3.81	3.65	3.47	2.87	3.24
2007	4.00	3.77	3.6	3.04	3.45
2008	4.07	3.85	3.6	2.88	3.28
2009	4.11	3.86	3.74	3.06	3.43
2010	4.06	3.71	3.62	3.00	3.35
2011	3.87	3.56	3.48	2.76	3.11
2012	3.87	3.55	3.47	2.78	3.10
2013	3.79	3.55	3.40	2.87	3.17

자료: 통계청, 「가계동향조사」, 원자료, 각 연도

〈표 4-15〉 분위수배율(도시근로자기준, P90/50)

(단위: 배)

구분	소득			지출	
	시장소득	경상소득	가처분소득	소비지출	가계지출
1인 가구 제외					
2003	1.78	1.77	1.72	1.64	1.72
2004	1.83	1.82	1.75	1.64	1.74
2005	1.84	1.82	1.77	1.68	1.78
2006	1.82	1.80	1.75	1.69	1.77
2007	1.86	1.85	1.81	1.75	1.83
2008	1.89	1.89	1.8	1.67	1.77
2009	1.89	1.86	1.82	1.72	1.84
2010	1.87	1.84	1.80	1.71	1.78
2011	1.84	1.79	1.77	1.63	1.73
2012	1.88	1.86	1.80	1.66	1.76
2013	1.83	1.80	1.77	1.68	1.78
1인 가구 포함					
2006	1.83	1.81	1.76	1.69	1.77
2007	1.87	1.85	1.81	1.75	1.84
2008	1.90	1.89	1.81	1.68	1.79
2009	1.91	1.87	1.83	1.74	1.85
2010	1.89	1.87	1.82	1.71	1.79
2011	1.85	1.81	1.78	1.64	1.74
2012	1.89	1.87	1.81	1.67	1.76
2013	1.84	1.82	1.77	1.69	1.80

자료: 통계청, 「가계동향조사」, 원자료, 각 연도

〈표 4-16〉 분위수배율(도시근로자기준, P80/20)

(단위: 배)

구분	소득			지출	
	시장소득	경상소득	가처분소득	소비지출	가계지출
1인 가구 제외					
2003	2.18	2.16	2.1	1.82	1.96
2004	2.33	2.29	2.21	1.83	2.02
2005	2.34	2.3	2.23	1.94	2.09
2006	2.33	2.29	2.2	2.00	2.16
2007	2.42	2.35	2.28	1.99	2.17
2008	2.41	2.33	2.27	1.94	2.13
2009	2.43	2.34	2.27	2.01	2.17
2010	2.37	2.27	2.25	1.96	2.13
2011	2.34	2.26	2.23	1.88	2.02
2012	2.33	2.23	2.17	1.89	2.08
2013	2.28	2.19	2.15	1.96	2.08
1인 가구 포함					
2006	2.36	2.32	2.23	2.01	2.19
2007	2.44	2.37	2.3	2.01	2.19
2008	2.44	2.37	2.29	1.97	2.15
2009	2.46	2.37	2.29	2.04	2.19
2010	2.39	2.31	2.28	1.98	2.16
2011	2.38	2.29	2.26	1.90	2.06
2012	2.39	2.25	2.21	1.92	2.10
2013	2.33	2.22	2.18	1.98	2.11

자료: 통계청, 「가계동향조사」, 원자료, 각 연도

제3절 지니계수

〈표 4-17〉 지니계수(전가구기준)

구분	소득			지출	
	시장소득	경상소득	가처분소득	소비지출	가계지출
1인 가구 제외					
2003	0.292	0.281	0.277	0.226	0.241
2004	0.301	0.289	0.283	0.231	0.250
2005	0.306	0.292	0.287	0.241	0.257
2006	0.312	0.296	0.291	0.251	0.269
2007	0.321	0.302	0.295	0.255	0.276
2008	0.323	0.303	0.296	0.244	0.267
2009	0.320	0.297	0.294	0.255	0.272
2010	0.314	0.291	0.288	0.245	0.262
2011	0.313	0.290	0.288	0.236	0.253
2012	0.311	0.289	0.285	0.239	0.256
2013	0.308	0.286	0.280	0.243	0.259
1인 가구 포함					
2006	0.323	0.305	0.300	0.258	0.276
2007	0.333	0.312	0.306	0.263	0.285
2008	0.337	0.315	0.308	0.253	0.277
2009	0.336	0.311	0.308	0.266	0.284
2010	0.332	0.306	0.303	0.256	0.274
2011	0.331	0.304	0.302	0.246	0.263
2012	0.329	0.305	0.300	0.249	0.267
2013	0.328	0.302	0.296	0.254	0.271

주: 농어가 제외
 자료: 통계청, 「가계동향조사」, 원자료, 각 연도

〈표 4-18〉 지니계수(도시근로자기준)

구분	소득			지출	
	시장소득	경상소득	가처분소득	소비지출	가계지출
1인 가구 제외					
2000	0.263	0.261	0.251	0.235	0.253
2001	0.276	0.273	0.262	0.236	0.256
2002	0.272	0.270	0.260	0.228	0.247
2003	0.264	0.261	0.253	0.213	0.233
2004	0.275	0.271	0.262	0.219	0.242
2005	0.279	0.273	0.263	0.230	0.252
2006	0.280	0.273	0.263	0.236	0.258
2007	0.289	0.281	0.270	0.242	0.267
2008	0.288	0.280	0.268	0.229	0.255
2009	0.287	0.277	0.269	0.244	0.263
2010	0.283	0.272	0.265	0.232	0.254
2011	0.280	0.268	0.262	0.217	0.240
2012	0.279	0.268	0.259	0.224	0.245
2013	0.276	0.265	0.255	0.231	0.250
1인 가구 포함					
2006	0.283	0.276	0.266	0.239	0.261
2007	0.292	0.284	0.273	0.245	0.270
2008	0.291	0.283	0.271	0.233	0.259
2009	0.291	0.281	0.273	0.248	0.269
2010	0.289	0.277	0.270	0.237	0.261
2011	0.285	0.273	0.266	0.222	0.246
2012	0.285	0.273	0.264	0.229	0.251
2013	0.281	0.270	0.260	0.236	0.255

자료: 통계청, 「가계동향조사」, 원자료, 각 연도

참고문헌 <<

- 강신욱 외(2006). 우리나라 비곤 및 불평등 관련 지표변화 추이. 한국보건사회연구원.
- 김문길·김태완·우선화·이서현(2012). 2012년 빈곤통계연보. 한국보건사회연구원.
- 김문길·김태완·박신영·이병희·임병안·이서현(2011). 2011년 빈곤통계연보. 한국보건사회연구원.
- 김문길·김태완·전지현(2010). 2010년 빈곤통계연보. 한국보건사회연구원.
- 김태완·양시현·최현수·김문길·우선화·박은영(2009). 2009년 빈곤통계연보. 한국보건사회연구원.
- 김안나·김은희·유진영·김순환·권민경·김광익(2005). 2005 빈곤통계연보. 한국보건사회연구원.
- 김주환(2007). 빈곤통계의 작성과 활용. 집문당.
- 여유진·김미곤·김태완·양시현·최현수(2005). 빈곤과 불평등 동향 및 요인 분해. 한국보건사회연구원.
- 이현주·김미곤·노대명·강석훈·손병돈·유진영·임완섭(2006). 우리나라 빈곤실태와 정책적 함의 - 구조 분석을 중심으로. 한국보건사회연구원.
- 임완섭·노대명(2013). 2013년 빈곤통계연보. 한국보건사회연구원.
- 통계청(각 연도). 가계동향조사 원자료.
- 통계청(각 연도). 가계동향조사 설명자료
- 통계청(2011). 가계동향조사 이용자 가이드, 통계청 사회통계국 복지통계과
- 통계청(2013). 보도자료 “2013년 4/4분기 및 연간 가계동향”
- Abdelkrim Araar·Jean-Yves Duclos(2013). *DASP: Distributive Analysis Stata Package*. User Manual DASP Ver. 2.3, World Bank.
- Luxembourg Income Study : www.lisproject.org
- OECD(2008). *Growing Unequal: Income Distribution and Poverty in OECD Countries*. Geneva: OECD.

1. 빈곤지수

가. 빈곤율(Headcount Ratio: H)

□ 빈곤율은 라운트리(Rowntree, 1901) 이후 가장 많이, 그리고 쉽게 사용되어온 빈곤지수로서 Poverty Ratio 혹은 Headcount Ratio라고 부르고 있음.

- 빈곤율은 빈곤선 이하(혹은 미만)의 소득(혹은 지출)을 가지는 사람(혹은 가구)을 전체 인구(혹은 가구) 수로 나눈 값을 의미함.

$$HR (y, z) = \frac{q}{n}$$

- HR은 빈곤율⁵⁾, q는 소득(또는 지출)이 빈곤선 이하인 인구(혹은 가구)수이며, n은 전체 인구(혹은 가구)수를 나타내며 y는 개인(혹은 가구)소득(혹은 지출), z는 빈곤선을 나타냄.

나. 소득갭 비율(Income Gap Ratio) 및 빈곤갭 비율(Poverty Gap Ratio)

□ 빈곤갭은 빈곤선을 기준으로 빈곤선 이하(혹은 미만)에 있는 사람들의 빈곤선과 개인(혹은 가구)의 소득(혹은 지출)과의 차이를 계산한 값을 의미함.

5) 빈곤율은 head-count ratio를 우리말로 표기한 것인데 만일 빈곤측정 단위가 가구일 경우 빈곤가구율, 그리고 빈곤측정단위가 개인일 경우 빈곤인구율로 표기하여 측정단위의 차이에 의한 혼돈을 피할 수 있음.

- 개인(혹은 가구) n명으로 구성된 경제에서 빈곤층에 속한 개인(또는 가구) i의 빈곤갭은 빈곤선과 빈곤선 이하(혹은 미만)에 있는 개인(혹은 가구)의 소득차($\mathbf{g}_{i,r} = \mathbf{z} - \mathbf{y}_{i,r}$)로 정의됨.
- 총빈곤갭은 빈곤층 전체의 빈곤갭을 합한 $\sum_{i=1}^{q_r} \mathbf{g}_{i,r} = \sum_{i=1}^{q_r} (\mathbf{z} - \mathbf{y}_{i,r})$ 가 됨. 여기서 빈곤갭은 빈곤선 이하(혹은 미만)에 있는 개인(혹은 가구)의 소득을 빈곤선 상태로 끌어올리는데 필요한 액수를 의미함.
 - 총빈곤갭은 미국사회보장위원회(Social Security Administration of the US)에서 개발됨.
- 위에서 구한 총빈곤갭을 빈곤선 이하(혹은 미만)에 있는 개인(혹은 가구)의 수(q)에 빈곤선(z)을 곱한 액수로 나눈 값을 소득갭 비율(Income Gap Ratio)이라 함.

$$IGR = \frac{\sum_{i=1}^q (z - y_i)}{qz}$$

- 여기서 IGR은 소득갭 비율, z는 빈곤선을 나타내며, y_i 는 빈곤선 이하(혹은 미만)에 속한 개인의 소득(혹은 지출), 그리고 q는 빈곤선 이하에 있는 개인(또는 가구)의 수를 나타냄.

□ 위의 총빈곤갭을 전체 개인(혹은 가구) 수(n)에 빈곤선(z)을 곱한 액수로 나눈 값을 빈곤갭 비율(Poverty gap ratio)이라 함. 소득갭 비율에 빈곤율(q/z)을 곱한 값과 같아짐. 즉, $PGR = HR \times IGR$ 이 됨⁶⁾.

6) $\frac{\sum_{i=1}^q (z - y_i)}{nz} = \frac{\sum_{i=1}^q (z - y_i)}{qz} \times \frac{q}{n}$

$$PGR = \frac{\sum_{i=1}^a (z - y_i)}{n z}$$

□ 이를 도식화하면 아래 그림과 같음.

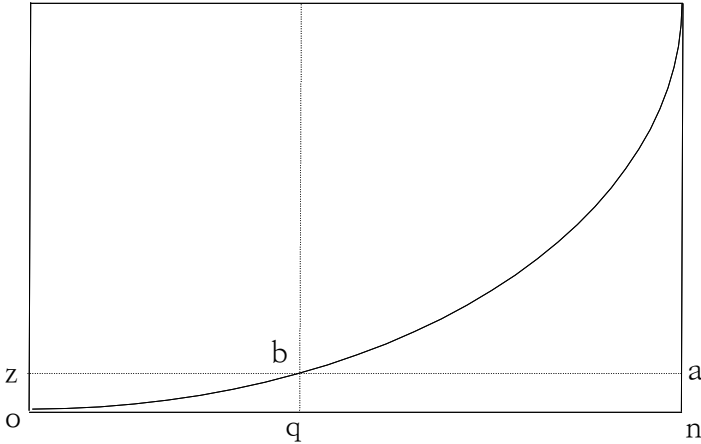

- 총빈곤갭은 Δozb
- 소득갭비율은 $\Delta ozb / \square oqbz$
- 빈곤갭비율은 $\Delta ozb / \square onaz$

2. 불평등지수

가. 분배율

□ 소득 및 지출수준에 따라 분석대상 가구를 10분위로 구분한 후 각 분위의 경계점 및 점유율을 기준으로 분위별 배율을 산출함으로써 불평등 정도의 변화를 살펴봄.

○ 소득점유율

- 5분위 소득배율 = 상위 20% 점유율 / 하위 20% 점유율
- 10분위 소득배율 = 상위 10% 점유율 / 하위 10% 점유율
- 10분위 분배율 = 하위 40% 점유율 / 상위 20% 점유율

○ 분위수배율

- P90/10 = 상위 10% 기준 / 하위 10% 기준
- P90/50 = 상위 10% 기준 / 중위소득지출 기준
- P80/20 = 상위 20% 기준 / 하위 20% 기준

나. 지니계수(Gini Coefficient)

□ 불평등의 정도를 나타내는 매우 널리 사용되어온 지니계수(Gini coefficient)는 Gini(1912)에 의해 고안된 지수임. 로렌즈곡선과 밀접히 관련되어 있음.

- 로렌즈곡선은 가장 가난한 사람부터 가장 부유한 사람까지 정렬한 인구의 비율을 횡축으로 하고 인구의 $x\%$ 에 의해 향유되는 소득의 비율을 종축으로 해서 그려짐.
- 만일 모든 사람이 동일한 소득을 가진다면 로렌즈곡선은 단순히 사선(45도선)이 되지만, 완전한 평등이 아닌 상태에서는 하위 소득집단들은 비율적으로 더 낮은 비율의 소득을 향유할 것임.
- 지니계수는 로렌즈곡선에서 절대적 평등선(OO')과 로렌즈곡선 간의 차이의 비율(ratio)로 계산됨. 즉, OAO'에서 OBO'를 나눈 값으로 계산됨.

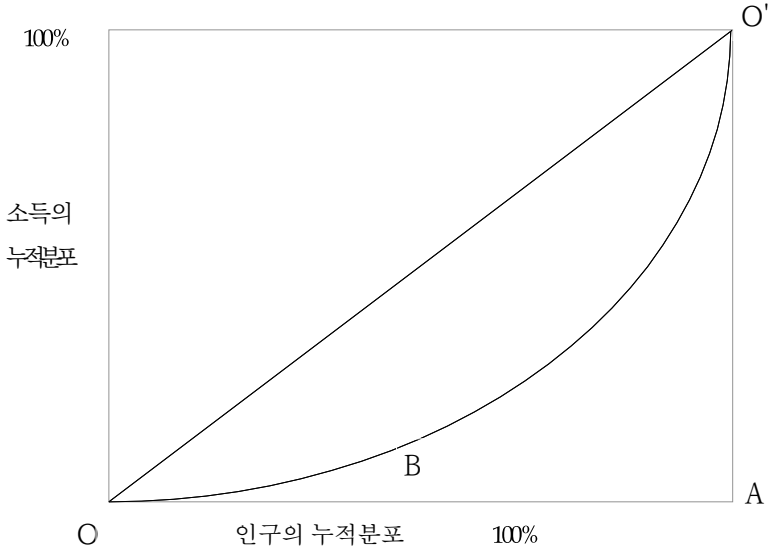

- 지니계수를 정의하는 방식은 다양하며, 약간의 조작을 하면 모든 쌍의 소득들 간의 차이의 절대값의 산술평균으로 정의되는 상대 평균차의 정확히 절반(1/2)임.
- 이를 수식으로 표현하면 아래와 같음.

$$\begin{aligned}
 G &= (1/2n^2\mu) \sum_{i=1}^n \sum_{j=1}^n |y_i - y_j| \\
 &= 1 - (1/n^2\mu) \sum_{i=1}^n \sum_{j=1}^n \text{Min}(y_i, y_j) \\
 &= 1 + (1/n) - (2/n^2\mu)[y_1 + 2y_2 + \dots + ny_n] \text{ for } y_1 \geq y_2 \geq \dots \geq y_n.
 \end{aligned}$$

3. 주요국가의 빈곤 및 불평등

〈부표 1〉 주요국가 빈곤수준

국가	연도	빈곤선(가처분소득 중위의 비율)								
		총인구			아동			노인		
		40	50	60	40	50	60	40	50	60
호주	1989	6.0	12.2	19.0	9.3	15.0	21.0	5.6	24.2	46.1
	1995	4.8	11.4	20.6	6.5	13.1	22.3	4.4	21.8	44.2
	2001	5.5	13.0	21.6	6.7	14.9	23.0	4.7	23.0	46.7
	2003	5.4	12.2	20.4	6.9	14.0	22.1	5.8	22.3	44.9
캐나다	1991	6.3	11.0	16.6	8.0	14.0	19.4	1.3	5.8	19.4
	1994	6.5	11.3	17.6	8.7	15.5	22.3	1.2	4.9	17.4
	1997	7.3	11.9	18.4	9.6	15.7	23.1	1.4	5.3	17.3
	1998	8.0	12.9	19.8	9.3	16.2	23.8	1.7	6.2	18.9
	2000	7.2	12.4	18.9	8.2	15.6	23.9	1.4	5.4	16.2
	2004	7.7	13.0	19.9	9.7	16.9	25.4	1.4	6.3	17.6
	2007	6.6	12.1	19.0	7.5	15.4	23.2	1.3	8.1	20.1
	2010	7.0	12.5	20.2	7.5	14.4	23.6	2.3	9.8	22.4
핀란드	1991	2.5	5.5	10.7	1.5	2.8	5.9	3.4	14.1	30.6
	1995	1.7	4.1	9.1	0.6	2.0	4.5	0.8	5.6	18.5
	2000	2.2	5.5	12.7	1.4	3.0	8.6	1.2	8.8	25.8
	2004	2.5	6.6	13.7	1.5	4.0	10.2	2.1	10.3	25.9
	2007	3.2	7.8	15.4	2.4	5.0	11.1	2.4	14.3	32.4
	2010	2.8	7.2	15.0	1.1	3.7	11.2	1.8	9.7	24.3
프랑스	1989	4.8	8.9	15.5	3.9	8.3	15.5	7.2	14.7	25.6
	1994	3.4	8.0	14.1	2.9	8.0	14.3	3.4	9.7	18.3
	2000	2.8	7.3	13.8	2.7	8.1	16.0	3.0	8.5	16.2
	2005	4.1	8.5	14.9	4.5	10.2	18.2	3.3	7.4	15.2
독일	1989	3.0	5.6	11.8	1.9	4.4	12.4	4.9	10.4	21.6
	1994	4.0	7.7	13.1	5.2	9.2	15.0	3.8	8.8	17.0
	2000	4.1	7.6	12.7	5.0	8.4	14.0	3.7	10.0	17.9
	2004	3.9	8.5	14.3	5.4	10.9	17.9	2.7	8.6	16.0
	2007	3.9	8.2	14.8	4.0	8.9	16.3	3.5	9.2	18.6
	2010	4.6	9.5	16.4	5.0	10.5	18.2	4.5	10.6	20.2
대만	1991	2.3	6.5	12.5	1.8	5.9	12.8	11.2	20.5	28.8
	1995	4.3	7.7	13.9	2.4	6.4	14.3	21.3	27.7	35.3
	1997	3.8	8.2	14.8	3.1	7.9	15.8	12.9	23.8	33.2
	2000	4.1	8.4	15.0	2.5	7.1	15.0	15.6	25.4	35.9
	2005	5.0	9.5	15.8	3.0	7.7	15.0	18.8	28.7	38.5
	2007	5.4	10.2	16.5	3.7	8.6	16.1	18.4	28.5	37.9
	2010	6.8	11.7	18.5	4.9	10.4	18.9	19.0	28.9	38.0

〈부표 1〉 주요국가 빈곤수준(계속)

국가	연도	빈곤선(가처분소득 중위의 비율)								
		총인구			아동			노인		
		40	50	60	40	50	60	40	50	60
이탈리아	1991	4.5	10.4	19.1	6.1	14.0	25.5	5.5	15.7	27.4
	1993	8.2	14.0	21.9	12.5	19.9	28.8	5.1	13.8	24.4
	1995	8.5	14.1	21.2	13.4	19.1	27.7	4.6	14.5	23.3
	1998	8.4	14.2	20.8	12.3	18.6	26.9	7.0	16.0	24.2
	2000	7.5	12.7	20.0	10.5	16.3	26.3	6.1	14.4	22.9
	2004	6.9	12.0	20.3	10.5	18.3	29.5	5.1	11.2	21.6
	2008	6.3	11.9	19.7	9.5	17.1	28.1	4.4	11.0	19.8
	2010	7.5	12.5	19.1	12.0	18.9	27.2	3.8	8.8	16.6
멕시코	1992	13.3	18.9	25.4	16.3	22.8	30.0	18.0	25.6	32.7
	1994	12.9	20.8	26.7	15.9	25.0	31.8	18.7	29.0	37.1
	1996	12.3	19.3	26.3	15.5	23.9	32.1	18.0	26.8	34.3
	1998	15.6	21.9	28.2	19.9	27.6	34.5	22.1	30.0	37.2
	2000	15.2	21.3	28.2	19.4	26.4	34.6	21.7	29.4	37.8
	2002	13.3	19.7	26.5	16.0	24.3	32.3	20.8	26.8	34.9
	2004	12.6	18.4	25.5	15.3	22.2	30.4	19.4	27.1	35.7
	2008	14.8	20.7	27.1	18.0	25.0	32.6	20.3	27.1	34.2
	2010	14.3	19.9	25.9	17.3	23.7	30.7	18.7	26.3	33.9
스웨덴	1992	4.1	6.7	12.1	1.6	3.0	6.2	1.5	6.4	19.8
	1995	4.7	6.6	10.0	1.3	2.6	5.5	0.8	2.7	7.8
	2000	3.8	6.6	12.3	1.8	4.3	9.2	2.2	8.0	21.4
	2005	2.6	5.6	12.0	2.0	4.7	11.0	1.5	6.6	20.6
영국	1991	6.7	14.6	22.8	8.5	18.5	26.9	8.2	24.1	43.6
	1994	4.3	10.8	20.0	4.3	14.0	26.7	5.0	15.1	29.4
	1995	6.1	13.5	22.1	8.4	20.0	30.2	4.0	13.7	29.1
	1999	5.9	13.2	21.8	6.4	17.7	28.3	8.3	18.2	33.9
	2004	5.2	11.2	19.0	5.4	13.0	23.8	5.9	16.3	28.4
	2007	10.1	16.3	22.6	12.7	19.5	26.9	8.0	21.3	33.3
	2010	9.1	15.4	21.8	10.3	18.2	25.7	5.2	14.8	25.8
미국	1991	11.5	17.7	24.0	17.1	24.9	32.5	12.6	21.8	30.3
	1994	11.5	17.6	24.1	16.4	24.0	31.9	11.9	20.8	29.8
	1997	10.7	16.9	23.9	14.7	22.4	31.2	12.2	21.1	30.3
	2000	10.6	16.9	23.7	13.5	21.6	29.9	15.1	24.8	33.2
	2004	11.3	17.2	24.0	14.2	20.9	28.9	14.4	24.6	34.7
	2007	11.4	17.7	24.4	14.2	22.0	30.2	14.8	24.2	33.4
	2010	12.2	17.9	24.7	16.0	22.9	30.8	12.3	20.3	29.2

주: 가처분 소득 기준

자료: LIS, 홈페이지(<http://www.lisdatacenter.org/>)

〈부표 2〉 주요국가 불평등수준

국가	연도	지니 계수	분위수배율		
			(90/10)	(90/50)	(80/20)
호주	1989	0.302	4.14	1.93	2.59
	1995	0.308	4.02	1.94	2.70
	2001	0.317	4.25	1.99	2.73
	2003	0.312	4.24	1.98	2.71
캐나다	1991	0.281	3.78	1.82	2.33
	1994	0.284	3.87	1.85	2.39
	1997	0.291	4.01	1.86	2.45
	1998	0.311	4.24	1.90	2.53
	2000	0.315	4.19	1.93	2.52
	2004	0.318	4.38	1.96	2.59
	2007	0.315	4.17	1.94	2.54
	2010	0.317	4.19	1.92	2.60
핀란드	1991	0.209	2.62	1.54	1.83
	1995	0.216	2.58	1.58	1.85
	2000	0.252	2.93	1.66	2.04
	2004	0.257	3.10	1.71	2.10
	2007	0.264	3.21	1.71	2.14
	2010	0.261	3.17	1.71	2.16
프랑스	1989	0.287	3.46	1.82	2.24
	1994	0.288	3.54	1.91	2.23
	2000	0.278	3.45	1.88	2.23
	2005	0.280	3.53	1.84	2.19
독일	1989	0.258	3.01	1.73	2.06
	1994	0.270	3.33	1.82	2.15
	2000	0.266	3.25	1.79	2.08
	2004	0.278	3.45	1.82	2.17
	2007	0.288	3.48	1.84	2.19
	2010	0.286	3.64	1.85	2.26
대만	1991	0.271	3.35	1.89	2.21
	1995	0.284	3.45	1.89	2.25
	1997	0.287	3.62	1.92	2.30
	2000	0.289	3.68	1.94	2.31
	2005	0.305	3.96	2.02	2.41
	2007	0.310	4.16	2.07	2.43
	2010	0.318	4.38	2.05	2.54

〈부표 2〉 주요국가 불평등(계속)

국가	연도	지니 계수	분위수배율		
			(90/10)	(90/50)	(80/20)
이 탈 리 아	1991	0.291	3.77	1.86	2.50
	1993	0.339	4.68	2.06	2.82
	1995	0.339	4.67	2.00	2.73
	1998	0.347	4.71	2.02	2.71
	2000	0.334	4.50	2.00	2.65
	2004	0.340	4.44	2.03	2.64
	2008	0.324	4.22	1.99	2.60
	2010	0.327	4.35	1.99	2.59
멕시코	1992	0.475	8.83	3.10	4.00
	1994	0.485	9.58	3.25	4.20
	1996	0.470	8.56	3.05	4.04
	1998	0.486	10.43	3.20	4.49
	2000	0.486	10.06	3.23	4.38
	2002	0.468	9.07	3.03	4.00
	2004	0.457	8.44	2.93	3.76
	2008	0.452	9.13	2.79	4.01
2010	0.435	8.38	2.61	3.67	
스웨덴	1992	0.229	2.78	1.59	1.91
	1995	0.221	2.61	1.56	1.76
	2000	0.252	2.96	1.69	2.01
	2005	0.237	2.82	1.63	1.97
영국	1991	0.336	4.67	2.06	2.95
	1994	0.339	4.32	2.12	2.77
	1995	0.344	4.57	2.10	2.84
	1999	0.346	4.67	2.15	2.88
	2004	0.344	4.41	2.14	2.68
	2007	0.357	5.28	2.10	2.93
	2010	0.357	5.10	2.13	2.86
미국	1991	0.335	5.47	2.04	3.01
	1994	0.354	5.75	2.14	3.09
	1997	0.372	5.55	2.14	3.03
	2000	0.367	5.40	2.10	2.98
	2004	0.372	5.64	2.13	3.05
	2007	0.378	5.81	2.17	3.13
	2010	0.373	6.15	2.19	3.19

주: 가치분 소득 기준

자료: LIS, 홈페이지(<http://www.lisdatacenter.org/>)

