

연구보고서 2008-18-3

## 2008년 빈곤통계연보

2008 Poverty Statistics Yearbook

한국보건사회연구원  
기초보장·자활정책평가센터

## 2008 빈곤통계연보

연구보고서 2008-18-3

---

발행일	2008년 12월
저자	김태완 외
발행인	김용하
발행처	한국보건사회연구원
주소	서울특별시 은평구 진흥로 268(우: 122-705)
전화	대표전화: 02) 380-8000
홈페이지	<a href="http://www.kihasa.re.kr">http://www.kihasa.re.kr</a>
등록인쇄처	1994년 7월 1일 (제8-142호) 대명기획
가격	8,000원

---

© 한국보건사회연구원 2008

ISBN 978-89-8187-505-3 93330

## 머 리 말

본 연구원에서는 처음으로 『2006년 빈곤통계연보』를 발간한 바가 있다. 본 연구는 작년에 이어 지속적으로 연구되는 과제이다. 우리나라는 과거와 달리 빈곤, 불평등 및 양극화에 대한 많은 관심을 가지고 주의 깊게 살펴보고 있는 실정이다. 그러나 대부분의 빈곤 및 불평등에 관련된 연구들은 단발적으로 연구가 이루어짐으로써 많은 빈곤 및 불평등 전문가들은 장기적이고 지속적인 우리나라의 빈곤 및 불평등 통계자료의 필요성을 인식하였다. 이에 본 연구원에서는 지속적으로 빈곤통계연보를 발간하게 되었다.

한국보건사회연구원의 기초보장평가센터에서는 2000년 이후 생활보호제도를 대체한 국민기초생활보장제도에 대해 다양한 평가 및 모니터링에 대한 다양한 사업을 진행하여 왔다. 이중 하나가 우리나라 빈곤정책에 하나의 중요한 역할을 수행할 수 있는 빈곤통계자료의 생산이라는 점을 인식하여 센터설립 이후 빈곤통계연보의 발간을 주요 사업의 하나로 삼고 있다. 위와 같은 점에서 『2008년 빈곤통계연보』 보고서는 빈곤 및 불평등에 정책적 관심을 지닌 많은 사람들에게 중요한 기여를 할 수 있을 것으로 기대된다. 본 보고서는 LIS 자료를 기초로 외국의 빈곤율에 대한 과거에 비해 좀 더 구체적으로 분석을 시도하였다. 또한 빈곤 및 불평등 지수 이외의 자료는 통계청, 보건복지가족부 및 한국은행 등 국가공식기관에서 발표되고 배부된 자료만을 가지고 보고서를 작성하였다.

2008년 빈곤통계연보는 특정한 분석을 목적으로 도출된 것이 아니고, 우리나라 자료에 나타난 실태를 있는 그대로 보여줌으로써 관련 전문가, 공무원, 학생들이 통계자료를 통해 다양한 해석이 가능하도록 열어놓음으

로써 2차 연구가 가능하도록 연구되었다는 점이다.

본 연구는 김태완 부연구위원의 책임 하에, 최현수 부연구위원, 양시현, 김문길 선임연구원, 우선희 연구원이 함께 참여하였다. 연구진은 본 보고서 작성과 관련하여 많은 도움을 주신 이태진 기초보장평가센터소장과 보고서 마무리에 도움을 주신 조경은 선생님에게 감사하는 마음을 전하고 있다. 또한 연구가 잘 마무리 될 수 있도록 여러 의견을 주신 신영석 연구위원, 윤상용 부연구위원께 감사를 드리고 있다. 본 연구결과가 빈곤 및 불평등에 대해 많은 관심을 가지고 있는 관계 전문가, 공무원, 학생들에게 좋은 참고자료로 활용되기를 바라는 바이다.

끝으로 본 보고서에 수록된 모든 내용은 어디까지나 저자들의 의견이며 본 연구원의 공식견해가 아님을 밝혀둔다.

2008년 12월

한국보건사회연구원

원 장 김 용 하

## 일러두기

1. 본 보고서의 자료 중 경제 및 사회복지 관련 통계는 정부부처 및 국내외 주요기관에게 발간한 통계자료를 편집·통합한 것으로, 각 표의 하단에 출처를 기록해 놓았음.
2. 빈곤 통계자료는 소수 두 자리 이하에서 불평등 자료는 소수 세 자리 이하에서 반올림을 하는 것을 원칙으로 하였으며, 반올림 등으로 인하여 일부 내용과 총수가 일치되지 않는 경우가 있음.
3. 빈곤지수는 인구 및 가구를 함께 분석하였으며, 불평등지수는 인구만을 기준으로 하고 있음.
4. 통계표시상의 부호의 뜻은 다음과 같음.

P : 잠정치

r : 정정

## 목차

Abstract .....	17
2008년 빈곤통계연보 개요 .....	21
요 약 .....	27
제1장 빈 곤: 전체 .....	33
〈표 1- 1〉 정부발표 최저생계비기준 빈곤율(도시근로자, 연간) .....	35
〈표 1- 2〉 정부발표 최저생계비기준 빈곤율(전가구, 연간) .....	35
〈표 1- 3〉 정부발표 최저생계비기준 빈곤율(도시근로자, 분기) .....	36
〈표 1- 3〉 정부발표 최저생계비기준 빈곤율(도시근로자, 분기) .....	37
〈표 1- 4〉 정부발표 최저생계비기준 빈곤율(전가구, 분기) .....	38
〈표 1- 5〉 정부발표 최저생계비기준 빈곤가구율(도시근로자, 연간) .....	39
〈표 1- 6〉 정부발표 최저생계비기준 빈곤가구율(전가구, 연간) .....	39
〈표 1- 7〉 정부발표 최저생계비기준 빈곤가구율(도시근로자, 분기) .....	40
〈표 1- 8〉 정부발표 최저생계비기준 빈곤가구율(전가구, 분기) .....	42
〈표 1- 9〉 정부발표 최저생계비기준 소득갭비율(도시근로자, 연간) .....	43
〈표 1-10〉 정부발표 최저생계비기준 소득갭비율(전가구, 연간) .....	43
〈표 1-11〉 정부발표 최저생계비기준 소득갭비율(도시근로자, 분기) .....	44
〈표 1-12〉 정부발표 최저생계비기준 소득갭비율(전가구, 분기) .....	46
〈표 1-13〉 정부발표 최저생계비기준 빈곤갭비율(도시근로자, 연간) .....	47
〈표 1-14〉 정부발표 최저생계비기준 빈곤갭비율(전가구, 연간) .....	47

〈표 1-15〉 정부발표 최저생계비기준 빈곤갭비율(도시근로자, 분기) ……	48
〈표 1-16〉 정부발표 최저생계비기준 빈곤갭비율(전가구, 분기) ……	50
〈표 1-17〉 동일비율 최저생계비기준 빈곤율(도시근로자, 연간) ……	51
〈표 1-18〉 동일비율 최저생계비기준 빈곤율(전가구, 연간) ……	52
〈표 1-19〉 동일비율 최저생계비기준 빈곤율(도시근로자, 분기) ……	53
〈표 1-20〉 동일비율 최저생계비기준 빈곤율(전가구, 분기) ……	56
〈표 1-21〉 동일비율 최저생계비기준 빈곤가구율(도시근로자, 연간) ……	57
〈표 1-22〉 동일비율 최저생계비기준 빈곤가구율(전가구, 연간) ……	58
〈표 1-23〉 동일비율 최저생계비기준 빈곤가구율(도시근로자, 분기) ……	59
〈표 1-24〉 동일비율 최저생계비기준 빈곤가구율(전가구, 분기) ……	62
〈표 1-25〉 동일비율 최저생계비기준 소득갭비율(도시근로자, 연간) ……	63
〈표 1-26〉 동일비율 최저생계비기준 소득갭비율(전가구, 연간) ……	64
〈표 1-27〉 동일비율 최저생계비기준 소득갭비율(도시근로자, 분기) ……	65
〈표 1-28〉 동일비율 최저생계비기준 소득갭비율(전가구, 분기) ……	68
〈표 1-29〉 동일비율 최저생계비기준 빈곤갭비율(도시근로자, 연간) ……	69
〈표 1-30〉 동일비율 최저생계비기준 빈곤갭비율(전가구, 연간) ……	70
〈표 1-31〉 동일비율 최저생계비기준 빈곤갭비율(도시근로자, 분기) ……	71
〈표 1-32〉 동일비율 최저생계비기준 빈곤갭비율(전가구, 분기) ……	74
〈표 1-33〉 중위소득 기준 빈곤율(도시근로자, 연간) ……	75
〈표 1-34〉 중위소득 기준 빈곤율(전가구, 연간) ……	76
〈표 1-35〉 중위소득 기준 빈곤율(도시근로자, 분기) ……	77
〈표 1-36〉 중위소득 기준 빈곤율(전가구, 분기) ……	80
〈표 1-37〉 중위소득 기준 빈곤가구율(도시근로자, 연간) ……	81
〈표 1-38〉 중위소득 기준 빈곤가구율(전가구, 연간) ……	82
〈표 1-39〉 중위소득 기준 빈곤가구율(도시근로자, 분기) ……	83
〈표 1-40〉 중위소득 기준 빈곤가구율(전가구, 분기) ……	86

〈표 1-41〉 중위소득 기준 소득갭비율(도시근로자, 연간) .....	87
〈표 1-42〉 중위소득 기준 소득갭비율(전가구, 연간) .....	88
〈표 1-43〉 중위소득 기준 소득갭비율(도시근로자, 분기) .....	89
〈표 1-44〉 중위소득 기준 소득갭비율(전가구, 분기) .....	92
〈표 1-45〉 중위소득 기준 빈곤갭비율(도시근로자, 연간) .....	93
〈표 1-46〉 중위소득 기준 빈곤갭비율(전가구, 연간) .....	94
〈표 1-47〉 중위소득 기준 빈곤갭비율(도시근로자, 분기) .....	95
〈표 1-48〉 중위소득 기준 빈곤갭비율(전가구, 분기) .....	98

제2장 빈곤: 여성가구주·아동·노인 ..... 99

제1절 여성가구주 가구 .....	101
〈표 2- 1〉 여성가구주 가구 빈곤율(도시근로자, 연간, 최저생계비) .....	101
〈표 2- 2〉 여성가구주 가구 빈곤율(전가구기준, 연간, 최저생계비) .....	102
〈표 2- 3〉 여성가구주 가구 빈곤율(도시근로자, 분기, 최저생계비) .....	103
〈표 2- 4〉 여성가구주 가구 빈곤율(전가구기준, 분기, 최저생계비) .....	105
〈표 2- 5〉 여성가구주 가구 빈곤율(도시근로자, 연간, 동일비율) .....	106
〈표 2- 6〉 여성가구주 가구 빈곤율(전가구기준, 연간, 동일비율) .....	107
〈표 2- 7〉 여성가구주 가구 빈곤율(도시근로자, 분기, 동일비율) .....	108
〈표 2- 8〉 여성가구주 가구 빈곤율(도시근로자, 분기, 동일비율) .....	110
〈표 2- 9〉 여성가구주 가구 빈곤율(전가구기준, 분기, 동일비율) .....	111
〈표 2-10〉 여성가구주 가구 빈곤율(중위소득, 도시근로자, 연간) .....	112
〈표 2-11〉 여성가구주 가구 빈곤율(중위소득, 전가구, 연간) .....	113
〈표 2-12〉 여성가구주 가구 빈곤율(중위소득, 도시근로자, 분기) .....	114
〈표 2-13〉 여성가구주 가구 빈곤율(중위소득, 전가구, 분기) .....	117



제2절 아동 .....	118
〈표 2-14〉 아동 빈곤율(도시근로자, 연간, 정부발표 최저생계비) .....	118
〈표 2-15〉 아동 빈곤율(전가구기준, 연간, 정부발표 최저생계비) .....	118
〈표 2-16〉 아동 빈곤율(도시근로자, 분기, 정부발표 최저생계비) .....	119
〈표 2-17〉 아동 빈곤율(전가구기준, 분기, 정부발표 최저생계비) .....	121
〈표 2-18〉 아동 빈곤율(도시근로자, 연간, 동일비율 최저생계비) .....	122
〈표 2-19〉 아동 빈곤율(전가구기준, 연간, 동일비율 최저생계비) .....	123
〈표 2-20〉 아동 빈곤율(도시근로자, 분기, 동일비율 최저생계비) .....	124
〈표 2-21〉 아동 빈곤율(전가구기준, 분기, 동일비율 최저생계비) .....	127
〈표 2-22〉 아동 빈곤율(중위소득, 도시근로자, 연간) .....	128
〈표 2-23〉 아동 빈곤율(중위소득, 전가구, 연간) .....	129
〈표 2-24〉 아동 빈곤율(중위소득, 도시근로자, 분기) .....	130
〈표 2-25〉 아동 빈곤율(중위소득, 전가구, 분기) .....	133
제3절 노인 .....	134
〈표 2-26〉 노인 빈곤율(도시근로자, 연간, 정부발표 최저생계비) .....	134
〈표 2-27〉 노인 빈곤율(전가구, 연간, 정부발표 최저생계비) .....	134
〈표 2-28〉 노인 빈곤율(도시근로자, 분기, 정부발표 최저생계비) .....	135
〈표 2-29〉 노인 빈곤율(전가구, 분기, 정부발표 최저생계비) .....	137
〈표 2-30-1〉 노인 빈곤율(도시근로자, 연간, 동일비율 최저생계비) .....	138
〈표 2-30-2〉 노인 빈곤율(도시근로자, 연간, 동일비율 최저생계비) .....	139
〈표 2-31〉 노인 빈곤율(전가구, 연간, 동일비율 최저생계비) .....	140
〈표 2-32-1〉 노인 빈곤율(도시근로자, 분기, 동일비율 최저생계비) .....	141
〈표 2-32-2〉 노인 빈곤율(도시근로자, 분기, 동일비율 최저생계비) .....	143
〈표 2-33〉 노인 빈곤율(전가구, 분기, 동일비율 최저생계비) .....	145
〈표 2-34〉 노인 빈곤율(중위소득, 도시근로자, 연간) .....	146

〈표 2-35〉 노인 빈곤율(중위소득, 전가구, 연간) .....	147
〈표 2-36-1〉 노인 빈곤율(중위소득, 도시근로자, 분기) .....	148
〈표 2-36-2〉 노인 빈곤율(중위소득, 도시근로자, 분기) .....	150
〈표 2-37〉 노인 빈곤율(중위소득, 전가구, 분기) .....	152

제3장 불평등 .....

〈표 3- 1〉 소득점유율(도시근로자기준, 시장소득, 연간) .....	155
〈표 3- 2〉 소득점유율(도시근로자기준, 경상소득, 연간) .....	156
〈표 3- 3〉 소득점유율(도시근로자기준, 가처분소득, 연간) .....	157
〈표 3- 4〉 소득점유율(도시근로자기준, 소비지출, 연간) .....	158
〈표 3- 5〉 소득점유율(도시근로자기준, 가계지출, 연간) .....	159
〈표 3- 6〉 소득점유율(전가구기준, 시장소득, 연간) .....	160
〈표 3- 7〉 소득점유율(전가구기준, 경상소득, 연간) .....	160
〈표 3- 8〉 소득점유율(전가구기준, 가처분소득, 연간) .....	161
〈표 3- 9〉 소득점유율(전가구기준, 소비지출, 연간) .....	161
〈표 3-10〉 소득점유율(전가구기준, 가계지출, 연간) .....	162
〈표 3-11〉 소득점유율(도시근로자기준, 경상소득, 분기) .....	163
〈표 3-12〉 소득점유율(도시근로자기준, 가처분소득, 분기) .....	166
〈표 3-13〉 소득점유율(도시근로자기준, 소비지출, 분기) .....	169
〈표 3-14〉 소득점유율(도시근로자기준, 가계지출, 분기) .....	172
〈표 3-15〉 소득점유율(전가구기준, 경상소득, 분기) .....	175
〈표 3-16〉 소득점유율(전가구기준, 가처분소득, 분기) .....	176
〈표 3-17〉 소득점유율(전가구기준, 소비지출, 분기) .....	177
〈표 3-18〉 소득점유율(전가구기준, 가계지출, 분기) .....	178
〈표 3-19〉 분위수배율(도시근로자기준, 시장소득, 연간) .....	179
〈표 3-20〉 분위수배율(도시근로자기준, 경상소득, 연간) .....	180

〈표 3-21〉 분위수배율(도시근로자기준, 가처분소득, 연간) .....	181
〈표 3-22〉 분위수배율(도시근로자기준, 소비지출, 연간) .....	182
〈표 3-23〉 분위수배율(도시근로자기준, 가계지출, 연간) .....	183
〈표 3-24〉 분위수배율(전가구기준, 시장소득, 연간) .....	184
〈표 3-25〉 분위수배율(전가구기준, 경상소득, 연간) .....	184
〈표 3-26〉 분위수배율(전가구기준, 가처분소득, 연간) .....	185
〈표 3-27〉 분위수배율(전가구기준, 소비지출, 연간) .....	185
〈표 3-28〉 분위수배율(전가구기준, 가계지출, 연간) .....	186
〈표 3-29〉 분위수배율(도시근로자기준, 경상소득, 분기) .....	187
〈표 3-30〉 분위수배율(도시근로자기준, 가처분소득, 분기) .....	190
〈표 3-31〉 분위수배율(도시근로자기준, 소비지출, 분기) .....	193
〈표 3-32〉 분위수배율(도시근로자기준, 가계지출, 분기) .....	196
〈표 3-33〉 분위수배율(전가구기준, 경상소득, 분기) .....	199
〈표 3-34〉 분위수배율(전가구기준, 가처분소득, 분기) .....	200
〈표 3-35〉 분위수배율(전가구기준, 소비지출, 분기) .....	201
〈표 3-36〉 분위수배율(전가구기준, 가계지출, 분기) .....	202
〈표 3-37〉 지니계수(도시근로자기준, 연간) .....	203
〈표 3-38〉 지니계수(전가구기준, 연간) .....	204
〈표 3-39〉 지니계수(도시근로자기준, 분기) .....	205
〈표 3-40〉 지니계수(전가구기준, 분기) .....	208
〈표 3-41〉 앳킨슨지수(도시근로자기준, 연간) .....	209
〈표 3-42〉 앳킨슨지수(전가구기준, 연간) .....	210
〈표 3-43〉 앳킨슨지수(도시근로자기준, 분기) .....	211
〈표 3-44〉 앳킨슨지수(전가구기준, 분기) .....	214

제4장 경제 및 노동 .....	215
〈표 4-1〉 국민계정 주요지표: GDP 등 .....	217
〈표 4-2〉 국민계정 주요지표: 경제성장율 등 .....	218
〈표 4-3〉 시장금리 I .....	219
〈표 4-4〉 시장금리 II .....	220
〈표 4-5〉 국제수지 I .....	221
〈표 4-6〉 국제수지 II .....	222
〈표 4-7〉 경제활동인구 I .....	223
〈표 4-8〉 경제활동인구 II .....	224
〈표 4-9〉 직업 및 종사상 지위별 취업자 I .....	225
〈표 4-10〉 직업 및 종사상 지위별 취업자 II .....	226
〈표 4-11〉 도시근로자가구 당 월평균 가계수지 I .....	227
〈표 4-12〉 도시근로자가구 당 월평균 가계수지 II .....	228
〈표 4-13〉 농가가계수지 I .....	229
〈표 4-14〉 농가가계수지 II .....	230
〈표 4-15〉 전도시소비자물가 기본분류지수 .....	231
〈표 4-16〉 국민부담률 국제비교 .....	232
〈표 4-17〉 조세부담률 국제비교 .....	233
〈표 4-18〉 사회보장부담률 국제비교 .....	234
〈표 4-18〉 사회보장부담률 국제비교(계속) .....	235
〈표 4-19〉 직접세·간접세 비율 국제비교 .....	236
〈표 4-20〉 국세·지방세 비율 국제비교 .....	237
제5장 사회복지 .....	239
〈표 5-1〉 인구의 연령구조 및 부양비 추이: 1991~2030 .....	241
〈표 5-2〉 인구의 부양비 및 노령화지수 추이: 1991~2030 .....	242

〈표 5- 3〉 기대연령 및 평균연령 추이: 1991~2030 .....	243
〈표 5- 4〉 연령별 출산율 및 합계 출산율: 1991~2007 .....	244
〈표 5- 5〉 장애유형별 등록장애인수: 1990~2007 .....	245
〈표 5- 6〉 공적연금 가입자 현황 .....	246
〈표 5- 7〉 공적연금 수급권자 수 및 총 급여액 .....	247
〈표 5- 8〉 국민연금 급여 실적-급여종류별, 시도별 I .....	248
〈표 5- 9〉 국민연금 급여 실적-급여종류별, 시도별 II .....	249
〈표 5-10〉 의료보장 적용인구 현황: 1992~2007 .....	250
〈표 5-11〉 1종 의료급여 사업실적-보호종류별, 시도별: 2001-2007 .....	251
〈표 5-12〉 2종 의료급여 사업실적-보호종류별, 시도별: 2001-2007 .....	252
〈표 5-13〉 건강보험 급여실적-급여종류별 .....	253
〈표 5-14〉 기초보장수급자 현황-수급자 종류별, 시도별 .....	254
〈표 5-15〉 기초보장 일반수급가구 가구원수별 현황 .....	255
〈표 5-16〉 사회보장 및 복지예산 I : 1992~2007 .....	256
〈표 5-17〉 사회보장 및 복지예산 II .....	257
참고문헌 .....	258
부 록 .....	261

## 부록 목차

〈부표 1〉 주요국가 빈곤수준 .....	269
〈부표 2-1〉 주요국가 불평등(가처분소득) .....	274
〈부표 2-2〉 주요국가 불평등(시장소득) .....	276
〈부표 2-3〉 주요국가 불평등(경상소득) .....	278

Abstract

## 2008 Poverty Statistics Yearbook

### **Research Aims**

By analyzing previous studies, in this research it is attempted to produce statistics on poverty and inequality based on the most rational standard possible. Also the research aims to achieve the most pure statistics on poverty and inequality.

### **Main Research Results**

- Poverty ratio, based on disposable income, decreased from 9.3% in 1999 to 5.1% in 2007.
- Consumption decreased to 8.6% in 2007 from 18.5% in 1999.
- The disposable income Gini decreased after 1989, but turned to increase after the 1997 economic to reach a peak at 0.297 in 1999. After 1999, the Gini decreased again to reach 0.291 in 2007.
- Consumption decreased by 6.0% from 0.315 in 1989 to 0.296 in 2007.

<Table 1> Poverty ratio using Minimum Cost of Living of Government(City laborer, yearly)

(unit: %)

	Income			Expenditure	
	Market Income	Current Income	Disposable Income	Consumption	Expenditures
1999	8.6	8.2	9.3	18.5	13.0
2000	6.9	6.4	7.6	14.3	10.1
2001	5.8	5.2	6.5	11.4	7.3
2002	4.7	4.2	5.2	10.3	6.6
2003	5.9	5.3	6.1	8.7	5.8
2004	5.9	5.1	6.1	7.7	5.1
2005	6.8	5.7	6.5	9.6	6.3
2006	6.2	4.9	5.7	9.2	5.7
2007	5.6	4.4	5.1	8.6	5.3

note: 1) one person household, agriculture area exclude.

source: Korea national statistical office, *Household Income and Expenditure Survey on city & Household Income and Expenditure Survey*, raw data, each year.

<Table 2> Gini index(City laborer, yearly)

	Income			Expenditure	
	Market Income	Current Income	Disposable Income	Consumption	Expenditures
1989	0.300	0.299	0.289	0.315	0.331
1990	0.291	0.289	0.282	0.317	0.327
1991	0.284	0.282	0.277	0.316	0.323
1992	0.278	0.277	0.271	0.314	0.323
1993	0.277	0.276	0.272	0.309	0.317
1994	0.278	0.278	0.273	0.313	0.319
1995	0.281	0.281	0.275	0.307	0.316
1996	0.285	0.284	0.278	0.320	0.329
1997	0.279	0.278	0.273	0.303	0.314
1998	0.296	0.295	0.290	0.301	0.312
1999	0.304	0.302	0.297	0.308	0.320
2000	0.296	0.294	0.287	0.303	0.317



	Income			Expenditure	
	Market Income	Current Income	Disposable Income	Consumption	Expenditures
2001	0.303	0.300	0.294	0.303	0.315
2002	0.298	0.295	0.289	0.296	0.306
2003	0.298	0.295	0.290	0.279	0.292
2004	0.304	0.299	0.294	0.284	0.299
2005	0.304	0.299	0.292	0.289	0.305
2006	0.303	0.296	0.289	0.292	0.311
2007	0.306	0.299	0.291	0.296	0.313

note: 1) one person household, agriculture area exclude.

source: Korea national statistical office, *Household Income and Expenditure Survey on city & Household Income and Expenditure Survey*, raw data, each year.

#### Expected Effects

- By analyzing poverty and inequality with time series analysis, the scale of the poor and perspective on income distribution have been clarified.
- The statistics on poverty and inequality index produced will enable students and researchers the raw material for their research.

## 2008년 빈곤통계연보 개요

### 제1절 연구목적 및 계획

- 우리나라는 2008년 초에는 유가급등으로 2008년 말에는 금융위기라는 세계경제의 침체로 경제적 위기감이 고조되고 있는 실정임. 이에 따라 우리나라에 미치는 영향도 크게 나타날 수 있는 상황임.
  - 경제적 위협의 발생은 저소득층 및 빈곤층의 어려움을 야기할 수 있으며 정부의 선제적 대응이 없으면 수 많은 빈곤층이 양산될 수 있음.
  - 정부정책의 선제적 대응을 위해서는 빈곤층에 대한 정확한 실태 파악이 우선되어야 하며 이러한 의미에서 본 연구의 중요성이 대두될 수 있음.
- 본 연구는 2006년 이후 지속된 과제로 지난 시기 우리나라의 빈곤 및 불평등에 대한 시계열적인 변화를 다양한 기준을 통해 보여주고자 함.
  - 이를 통해 정부의 빈곤층 대책 수립을 위한 기초통계자료의 생산에 그 목적을 두고 있음.
  - 본 과제는 기초보장평가센터의 주요한 과제중 하나로 향후 지속적으로 연구될 연구주제 중 하나임.
    - 즉, 지속적인 사업으로서 우리나라의 빈곤 및 불평등에 대한 객관적인 결과를 도출하는 것을 목표로 하고 있으며, 향후 다양한 측면에서 빈곤 및 불평등에 대한 통계를 제시하고자 함.

- 본 연구에서는 통계적인 자료의 생산을 목적으로 하고 있으며, 분석적인 논의는 본 자료를 이용하고자 하는 연구자들의 몫으로 남기  
고자 함.

## 제2절 연구방법

- 빈곤 및 불평등에 대한 통계는 기존 국내외 문헌 등에서 많이 분석되  
고 사용되어온 빈곤 및 불평등지표를 이용함.
- 분석 자료는 통계청에서 발표되는 자료만을 가지고 분석함.

## 제3절 주요연구내용

### 1. 연구내용

- 본 연구의 주요내용은 「빈곤통계연보」가 2006년이후 세번째로 발간되  
는 것으로 지난 연구를 기초로 하여, 추가적으로 연구를 진행하고자  
하였음.
  - 외국과의 우리나라의 빈곤 및 불평등에 대한 비교분석에 대한 필  
요성이 제기됨에 따라 주요국가별 소득종류별 빈곤 및 불평등에  
대한 분석결과를 담고자 함.
- 분석시기
  - 1989~2007년을 분석대상으로 하고 연(年) 및 분기(分期)별 분석을 시  
도함.
  - 기초 분석 자료는 1989~2002년까지는 통계청의 「도시가계조사」자

료를, 2003~2007년은 「가계조사」 자료를 이용하고자 함.

- 통계청 자료 중 도시가계조사 및 가계조사의 특징을 간단히 살펴 보면,
  - 기존 도시가계의 단점은 1인 가구 및 농어촌지역이 제외되어 있으며, 소득의 경우에는 근로자가구만 제공되었음.
  - 2003년 가계조사로 확대되었지만 여전히 1인 가구 및 농어가 가구가 자료에서 제외되어 있는 상태임. 반면에 근로자 외 가구에 대한 소득 및 지출자료는 제공되고 있음.
  - 2006년 가계조사는 1인 가구를 포함하고 단지 농어가 가구만을 제외함으로써 실질적으로 전국가계를 대표한다고 할 수 있음.
- 통계청 자료를 이용, 1990년대 이전 즉 1980년대 분석시 1989년 이전의 통계청 도시가계자료의 경우 가중치가 부여되어 있지 않음. 즉, 가중치의 개념하에서 1989년이전과 이후가 단절되는 단점이 있음.

□ 분석대상

- 전체 분석자료와 여성가구주, 아동 및 노인에 따른 빈곤분석을 시도
  - 아동은 0~18세 미만, 노인은 65세 이상을 기준으로 분석. 단 1989~97년의 경우 통계청 자료의 한계로 아동은 19세 이하, 노인은 60세 이상을 기준으로 분석함<sup>1)</sup>.
- 빈곤지수의 분석단위는 인구와 가구를 동시에 분석함. 불평등지수의 경우에는 인구를 기준으로 분석
  - 빈곤지수의 분석시 인구와 가구를 함께 분석함으로써, 통계를

1) 아동의 경우 2006년과 비교해 기준 변경(만연령의 변경)으로 인해 추정치에 변동이 발생함.

활용하고자 하는 연구자 및 정책담당자들의 편의를 돕고자 함.

- 빈곤 및 불평등 통계이외에 연구에서는 경제 및 사회복지통계를 포함함.
  - 경제통계로는 1인당 GDP, 경제성장율, 수출입, 기초노동통계(경제 활동인구, 실업률 등) 등
  - 복지통계로는 사회복지지출 관련 통계, 기초보장수급자 관련 통계, 기타 서비스관련 통계 등 임.

## 2. 빈곤 및 불평등 분석틀

### 가. 빈곤 및 불평등지수

- 빈곤지수로는 빈곤율, 소득갭비율 및 빈곤갭비율을 추정함.
  - 절대적 빈곤지수를 산출시 가구원수별 빈곤선을 사용할 경우, 이론적으로 빈곤율과 소득갭비율의 곱이 빈곤갭비율로 도출되어야 하나 계산시 편의가 발생함<sup>2)</sup>.
    - 따라서 본 연구에서는 절대빈곤선을 2인가구 기준으로 전환하여 절대빈곤율을 도출함.
  - 상대적 빈곤율의 추정시 사용되는 가구균등화지수는 OECD기준의 값을 이용함( $Ey_i = y_i / (\text{가구원수})^\alpha$ ,  $\alpha=0.5$ ).
- 소득분배 및 불평등지표
  - 소득분배를 파악하는 지표로는 10분위 및 분위수 배율(Percentile)을 이용함.
  - 불평등지수로는 일반적으로 많이 사용되는 지니계수 및 앳킨슨지

2)  $PGR = HR \times IGR$  (PGR: 빈곤갭비율, HR: 빈곤율, IGR: 소득갭비율)

수를 이용하며, 앳킨수지수의  $\epsilon$ 값은 0.5와 1을 기준으로 함.

- 가구균등화지수는 OECD기준의 값을 이용함( $Ey_i = y_i / (\text{가구원수})^\alpha$ ,  $\alpha=0.5$ ).
- 소득분배 및 불평등지수를 측정시 유의사항
  - 소득점유율을 구할 때에 각 분위별 비중이 정확히 10%로 나타나지 않음. 이는 소득의 경우 동일한 소득을 가진 가구들이 다수 존재하고, 또한 한가구의 가구원이 동일한 구간에 분포되어야 하는데 인구가중치를 적용함으로써 서로 다른 소득구간으로 가구원이 분리되어 나타나는 현상으로 보임.
  - 따라서, 비중의 차이를 감안하여 소득점유율은 평균치를 활용함.
  - 그리고, 로그를 이용한 분배지수 측정시 소득이 “0”이거나 “음수”인 경우는 데이터의 손실을 가져올 수 있으므로 1원으로 가정하여 분석함.
- ※ 분위별 비중, 분위별 점유비율, 소득점유율 등은 소수 둘째자리에서 반올림하였으므로 각각이 합이 100%가 아닌 경우가 발생함.

#### 나. 소득과 지출

- 분석의 기준으로 2007년 이후 빈곤통계연보에서는 소득과 지출을 이용함. 분석대상 소득으로는 시장소득(=경상소득-공적이전소득), 경상소득 및 가처분소득(=경상소득-조세-사회보장분담금)을 기준으로 함.
- 지출은 소비지출과 가계지출을 분석함.
- 연간기준 통계작성의 소득은 시장소득, 경상소득 및 가처분소득을 지출은 소비지출과 가계지출을 이용하여 분석함.

- 분기 분석 통계의 소득은 통계청 자료의 한계로 공적이전소득이 없는 관계로 경상소득과 가처분소득을 분석함. 반면에 지출은 소비지출과 가계지출을 분석함.

#### 다. 빈곤선 설정방법

□ 절대적 빈곤선은 2008년에는 두 가지 빈곤선을 이용함. 첫 번째는 정부가 1999년 이후 가구원수별 최저생계비를 발표함에<sup>3)</sup> 따라 이를 기준으로 분석함.

- 두 번째는 계측년도(1988년, 1994년, 1999년, 2004년, 2007년)간 동일한 삶의 수준을 유지한다는 가정하에 본 연구원이 최저생계비를 측정한 계측년 가구원수별 최저생계비를 기준으로 비계측년도간의 빈곤선을 설정함.

□ 상대적 빈곤선

- 중위소득의 40%, 50%, 60%를 사용함.

□ 빈곤선의 포함 여부

- 빈곤선은 이하가 아닌 미만의 개념을 적용함. 이하와 미만의 차이는 빈곤갭을 계산하는데 있어 고려할 수 있음. 즉 빈곤선에 있는 사람의 빈곤갭은 “0”이 됨으로써 이를 빈곤한지 안한지의 판단문제 발생. 따라서 본 연구에서는 미만을 사용함.

---

3) 정부발표 가구원수별 최저생계비는 2000년부터 발표되었으나, 2000년 가구원수별 최저생계비의 기준이 1999년 계측 최저생계비를 기초로 하고 있어, 본 연구에서는 1999년부터 이용함.

## 요 약

[그림 1] 정부발표 최저생계비기준 빈곤율(도시근로자기준, 연간)

(단위: %)

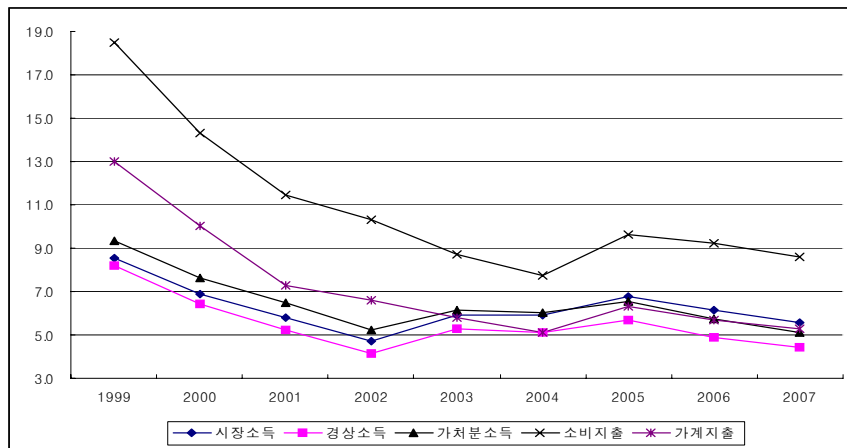

(단위: %)

구분	1999	2000	2001	2002	2003	2004	2005	2006	2007
시장소득	8.6	6.9	5.8	4.7	5.9	5.9	6.8	6.2	5.6
경상소득	8.2	6.4	5.2	4.2	5.3	5.1	5.7	4.9	4.4
가처분소득	9.3	7.6	6.5	5.2	6.1	6.1	6.5	5.7	5.1
소비지출	18.5	14.3	11.4	10.3	8.7	7.7	9.6	9.2	8.6
가계지출	13.0	10.1	7.3	6.6	5.8	5.1	6.3	5.7	5.3

주: 1) 1인가구, 농어촌지역 제외  
 자료: 통계청, 「도시가계조사」, 「가계조사」, 원자료, 각년도



[그림 2] 동일비율 최저생계비기준 빈곤율(도시근로자기준, 연간)  
(단위: %)

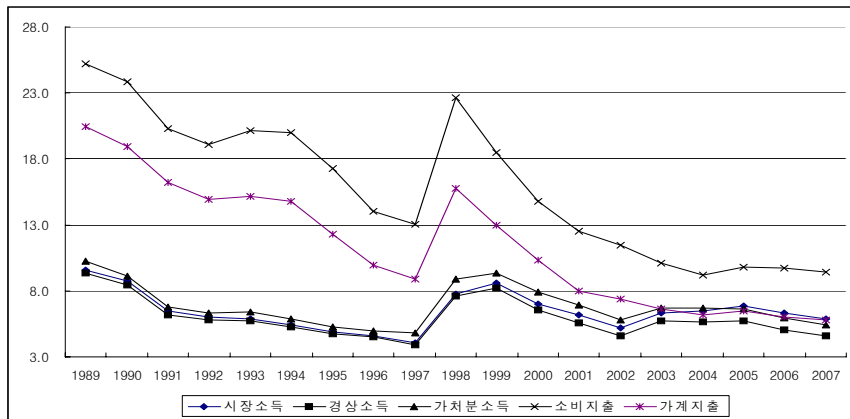

구분	시장소득	경상소득	가처분소득	소비지출	가계지출
1989	9.6	9.4	10.2	25.2	20.4
1990	8.8	8.4	9.1	23.8	18.9
1991	6.5	6.2	6.8	20.3	16.2
1992	6.1	5.8	6.3	19.1	14.9
1993	5.9	5.7	6.4	20.2	15.2
1994	5.4	5.3	5.9	20.0	14.8
1995	4.9	4.7	5.2	17.2	12.3
1996	4.6	4.5	5.0	14.0	10.0
1997	4.0	3.9	4.8	13.1	8.9
1998	7.8	7.6	8.9	22.6	15.8
1999	8.6	8.2	9.3	18.5	13.0
2000	7.0	6.6	7.9	14.8	10.3
2001	6.2	5.6	6.9	12.5	8.0
2002	5.2	4.6	5.8	11.4	7.4
2003	6.3	5.7	6.7	10.1	6.6
2004	6.5	5.7	6.7	9.2	6.2
2005	6.8	5.7	6.6	9.8	6.5
2006	6.3	5.0	5.9	9.7	6.0
2007	5.9	4.6	5.4	9.4	5.8

주: 1) 1인가구, 농어촌지역 제외  
 자료: 통계청, 「도시가계조사」, 「가계조사」, 원자료, 각년도

[그림 3] 중위소득 기준 빈곤율(도시근로자기준, 연간)

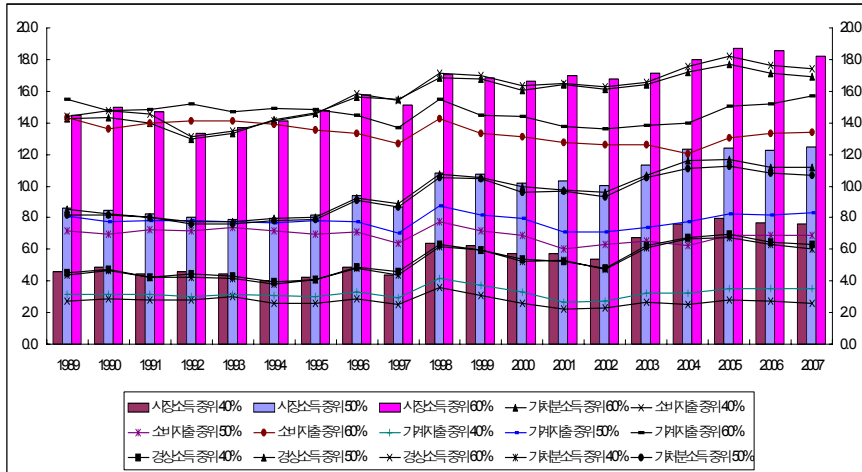

(단위: %)

	시장소득			경상소득			가처분소득			소비지출			가계지출		
	중위 40%	중위 50%	중위 60%	중위 40%	중위 50%	중위 60%	중위 40%	중위 50%	중위 60%	중위 40%	중위 50%	중위 60%	중위 40%	중위 50%	중위 60%
1989	4.6	8.6	14.5	4.5	8.5	14.4	4.4	8.2	14.2	2.7	7.2	14.4	3.1	8.1	15.4
1990	4.9	8.5	15.0	4.7	8.3	14.7	4.6	8.1	14.3	2.9	7.0	13.6	3.1	7.8	14.8
1991	4.4	8.3	14.7	4.2	8.0	14.5	4.2	8.1	14.0	2.8	7.3	14.0	3.2	7.8	14.8
1992	4.6	8.0	13.3	4.5	7.8	13.1	4.3	7.6	13.0	2.8	7.2	14.1	3.0	7.8	15.2
1993	4.4	7.9	13.7	4.3	7.7	13.5	4.1	7.6	13.4	3.0	7.4	14.1	3.2	7.7	14.7
1994	4.0	8.0	14.1	3.9	8.0	14.1	3.8	7.8	14.2	2.6	7.2	13.9	3.1	7.7	14.9
1995	4.2	8.2	14.7	4.1	8.0	14.5	4.1	7.9	14.6	2.6	7.0	13.6	3.0	7.8	14.8
1996	4.9	9.4	15.7	4.8	9.2	15.8	4.8	9.1	15.6	2.9	7.1	13.4	3.3	7.8	14.5
1997	4.3	8.7	15.1	4.6	8.9	15.4	4.4	8.7	15.5	2.5	6.4	12.7	3.0	7.0	13.7
1998	6.4	10.8	17.1	6.3	10.8	17.1	6.2	10.6	16.8	3.6	7.8	14.3	4.2	8.8	15.5
1999	6.2	10.8	16.9	5.9	10.5	17.0	5.9	10.5	16.8	3.0	7.1	13.3	3.7	8.1	14.5
2000	5.7	10.2	16.6	5.4	10.0	16.3	5.2	9.6	16.1	2.6	6.9	13.1	3.3	7.9	14.4
2001	5.7	10.3	17.0	5.2	9.7	16.5	5.3	9.7	16.4	2.2	6.0	12.8	2.6	7.1	13.7
2002	5.4	10.1	16.8	4.8	9.6	16.3	4.7	9.3	16.2	2.3	6.3	12.6	2.8	7.1	13.6
2003	6.7	11.3	17.1	6.2	10.7	16.6	6.1	10.6	16.4	2.7	6.5	12.6	3.3	7.4	13.8
2004	7.6	12.3	18.0	6.8	11.6	17.5	6.6	11.1	17.2	2.5	6.2	12.1	3.2	7.8	14.0
2005	8.0	12.4	18.7	7.0	11.7	18.2	6.7	11.2	17.7	2.8	6.9	13.0	3.5	8.3	15.0
2006	7.6	12.3	18.6	6.4	11.2	17.6	6.3	10.8	17.1	2.7	6.9	13.3	3.5	8.2	15.2
2007	7.6	12.5	18.2	6.3	11.2	17.4	6.0	10.7	16.9	2.6	6.9	13.4	3.5	8.3	15.7

주: 1) 1인가구, 농어촌지역 제외  
 자료: 통계청, 「도시가계조사」, 「가계조사」, 원자료, 각년도

[그림 4] 지니계수(도시근로자기준, 연간)

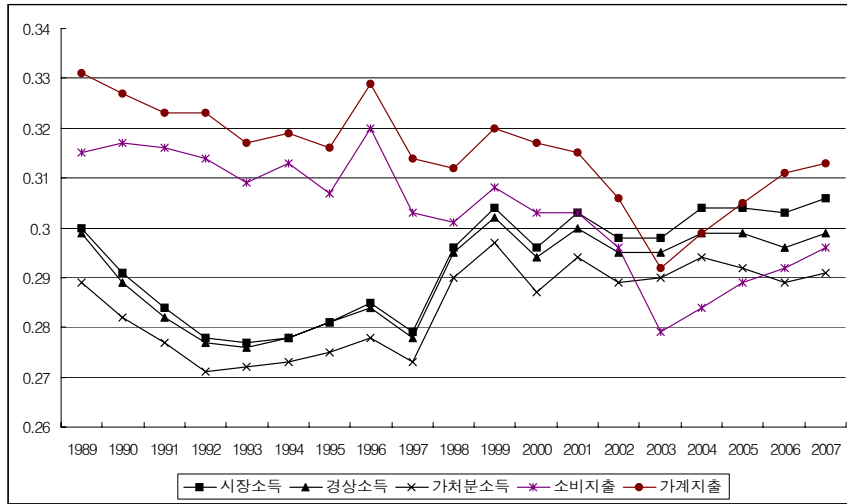

구분	시장소득	경상소득	가처분소득	가계지출	소비지출
1989	0.300	0.299	0.289	0.315	0.331
1990	0.291	0.289	0.282	0.317	0.327
1991	0.284	0.282	0.277	0.316	0.323
1992	0.278	0.277	0.271	0.314	0.323
1993	0.277	0.276	0.272	0.309	0.317
1994	0.278	0.278	0.273	0.313	0.319
1995	0.281	0.281	0.275	0.307	0.316
1996	0.285	0.284	0.278	0.320	0.329
1997	0.279	0.278	0.273	0.303	0.314
1998	0.296	0.295	0.290	0.301	0.312
1999	0.304	0.302	0.297	0.308	0.320
2000	0.296	0.294	0.287	0.303	0.317
2001	0.303	0.300	0.294	0.303	0.315
2002	0.298	0.295	0.289	0.296	0.306
2003	0.298	0.295	0.290	0.279	0.292
2004	0.304	0.299	0.294	0.284	0.299
2005	0.304	0.299	0.292	0.289	0.305
2006	0.303	0.296	0.289	0.292	0.311
2007	0.306	0.299	0.291	0.296	0.313

주: 1) 1인가구, 농어촌지역 제외  
 자료: 통계청, 「도시가계조사」, 「가계조사」, 원자료, 각년도

[그림 5] 앳킨슨지수(도시근로자기준, 연간)

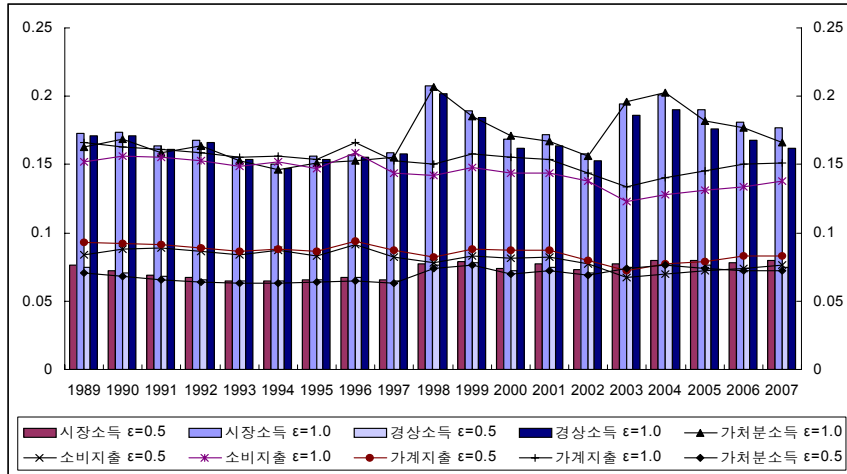

구분	시장소득		경상소득		가처분소득		가계지출		소비지출	
	ε=0.5	ε=1.0	ε=0.5	ε=1.0	ε=0.5	ε=1.0	ε=0.5	ε=1.0	ε=0.5	ε=1.0
1989	0.076	0.173	0.075	0.171	0.071	0.163	0.084	0.152	0.093	0.166
1990	0.072	0.174	0.071	0.171	0.068	0.169	0.088	0.156	0.092	0.163
1991	0.069	0.164	0.068	0.161	0.066	0.159	0.089	0.155	0.091	0.161
1992	0.067	0.168	0.066	0.166	0.064	0.164	0.086	0.153	0.089	0.159
1993	0.065	0.155	0.065	0.154	0.063	0.153	0.084	0.149	0.086	0.155
1994	0.065	0.150	0.065	0.147	0.063	0.146	0.087	0.152	0.088	0.156
1995	0.066	0.156	0.066	0.154	0.064	0.151	0.083	0.147	0.086	0.154
1996	0.067	0.157	0.067	0.155	0.065	0.153	0.091	0.159	0.094	0.166
1997	0.066	0.159	0.065	0.158	0.063	0.155	0.082	0.144	0.087	0.153
1998	0.077	0.208	0.076	0.202	0.074	0.207	0.078	0.142	0.082	0.150
1999	0.079	0.189	0.078	0.184	0.076	0.185	0.083	0.148	0.088	0.158
2000	0.074	0.169	0.072	0.162	0.070	0.171	0.081	0.144	0.087	0.155
2001	0.077	0.172	0.075	0.164	0.072	0.167	0.082	0.144	0.087	0.154
2002	0.073	0.158	0.071	0.153	0.069	0.156	0.077	0.138	0.080	0.144
2003	0.077	0.194	0.075	0.186	0.074	0.196	0.067	0.123	0.072	0.134
2004	0.080	0.201	0.077	0.190	0.076	0.203	0.070	0.128	0.077	0.140
2005	0.080	0.190	0.076	0.176	0.074	0.182	0.072	0.131	0.079	0.145
2006	0.078	0.181	0.074	0.168	0.072	0.177	0.074	0.134	0.083	0.150
2007	0.080	0.177	0.075	0.162	0.072	0.166	0.076	0.138	0.083	0.151

주: 1) 1인가구, 농어촌지역 제외  
 자료: 통계청, 「도시가계조사」, 「가계조사」, 원자료, 각년도

---

---

제1장 빈곤: 전체

---

---

〈표 1-1〉 정부발표 최저생계비기준 빈곤율(도시근로자기준, 연간)  
(단위: %)

구분	소득			지출	
	시장소득	경상소득	가처분소득	소비지출	가계지출
1999	8.6	8.2	9.3	18.5	13.0
2000	6.9	6.4	7.6	14.3	10.1
2001	5.8	5.2	6.5	11.4	7.3
2002	4.7	4.2	5.2	10.3	6.6
2003	5.9	5.3	6.1	8.7	5.8
2004	5.9	5.1	6.1	7.7	5.1
2005	6.8	5.7	6.5	9.6	6.3
2006	6.2	4.9	5.7	9.2	5.7
2007	5.6	4.4	5.1	8.6	5.3
2006 <sup>2</sup>	6.3	5.0	5.9	9.4	5.9
2007 <sup>2</sup>	5.7	4.5	5.2	8.6	5.4

주: 1) 1인가구, 농어촌지역 제외

2) 1인가구포함, 농어촌지역 제외

자료: 통계청, 「도시가계조사」, 「가계조사」, 원자료, 각년도

〈표 1-2〉 정부발표 최저생계비기준 빈곤율(전가구기준, 연간)  
(단위: %)

구분	소득			지출	
	시장소득	경상소득	가처분소득	소비지출	가계지출
2003	11.7	10.0	11.1	11.7	8.4
2004	11.6	9.6	10.8	10.5	7.5
2005	12.7	10.5	11.7	12.6	9.0
2006	12.7	10.0	11.2	12.5	8.8
2007	12.5	9.7	10.9	12.2	8.7
2006 <sup>2</sup>	14.0	11.1	12.3	13.4	9.7
2007 <sup>2</sup>	13.9	10.8	12.0	13.1	9.7

주: 1) 1인가구, 농어가가구 제외

2) 1인가구포함, 농어가가구 제외

자료: 통계청, 「도시가계조사」, 「가계조사」, 원자료, 각년도

〈표 1-3〉 정부발표 최저생계비기준 빈곤율(도시근로자기준, 분기)  
(단위: %)

구분	분기	소득		지출	
		경상소득	가처분소득	소비지출	가계지출
1999	1	9.7	10.7	19.2	14.2
	2	8.9	10.6	21.7	14.4
	3	7.3	8.1	19.6	14.1
	4	6.9	8.0	13.5	9.3
2000	1	7.9	8.9	14.7	10.6
	2	6.1	7.7	16.3	11.5
	3	6.0	6.7	14.3	9.9
	4	5.7	7.1	12.0	8.3
2001	1	6.6	7.8	11.9	8.0
	2	5.5	7.1	13.7	8.4
	3	4.8	5.8	11.5	7.4
	4	4.0	5.2	8.8	5.3
2002	1	4.2	5.1	9.2	5.8
	2	4.4	5.3	10.6	6.9
	3	4.2	5.2	11.1	7.3
	4	3.9	5.1	10.5	6.4
2003	1	5.5	6.3	9.3	6.1
	2	5.4	6.1	9.4	6.5
	3	5.1	6.1	8.7	5.8
	4	5.0	6.0	7.4	4.8
2004	1	5.7	6.5	7.2	5.1
	2	4.3	5.6	8.3	5.4
	3	4.8	5.7	7.9	5.2
	4	5.6	6.4	7.5	4.7

〈표 1-3〉 정부발표 최저생계비기준 빈곤율(도시근로자기준, 분기)  
(단위: %)

구분	분기	소득		지출	
		경상소득	가처분소득	소비지출	가계지출
2005	1	6.9	7.7	9.4	6.8
	2	6.0	7.0	10.3	6.8
	3	5.1	6.0	10.1	6.0
	4	4.8	5.5	8.7	5.6
2006	1	5.8	6.7	8.8	5.5
	2	4.9	6.1	10.1	6.3
	3	4.9	5.7	10.8	6.4
	4	3.8	4.3	7.2	4.4
2007	1	5.1	5.9	8.5	5.3
	2	4.7	5.2	9.3	5.5
	3	4.2	5.0	8.7	5.5
	4	3.7	4.3	7.7	5.0
2006 <sup>2</sup>	1	5.9	6.8	8.9	5.7
	2	5.1	6.2	10.4	6.6
	3	5.1	5.9	11.1	6.6
	4	3.9	4.5	7.4	4.6
2007 <sup>2</sup>	1	5.2	5.9	8.6	5.4
	2	4.8	5.3	9.5	5.7
	3	4.3	5.1	8.8	5.6
	4	3.8	4.4	7.8	5.0

주: 1) 1인가구, 농어촌지역 제외

2) 1인가구포함, 농어촌지역 제외

자료: 통계청, 「도시가계조사」, 「가계조사」, 원자료, 각년도



〈표 1-4〉 정부발표 최저생계비기준 빈곤율(전가구기준, 분기)

(단위: %)

구분	분기	소득		지출	
		경상소득	가처분소득	소비지출	가계지출
2003	1	11.1	12.1	12.8	9.5
	2	10.0	11.0	12.5	9.0
	3	9.9	11.2	11.5	8.3
	4	8.9	10.2	9.9	6.9
2004	1	10.5	11.6	10.4	7.7
	2	9.0	10.3	10.8	7.7
	3	9.4	10.7	11.1	7.8
	4	9.4	10.8	9.7	6.8
2005	1	11.9	13.0	12.6	9.4
	2	10.4	11.6	13.2	9.4
	3	10.0	11.3	13.0	9.0
	4	9.7	10.8	11.6	8.4
2006	1	11.4	12.5	12.2	8.9
	2	9.6	11.0	13.1	9.3
	3	10.0	11.5	14.5	9.6
	4	9.0	9.9	10.1	7.3
2007	1	10.7	11.9	12.0	8.7
	2	9.5	11.0	13.0	9.2
	3	9.2	10.6	12.5	8.8
	4	9.1	10.1	11.3	8.2
2006 <sup>2</sup>	1	12.4	13.4	12.9	9.6
	2	10.7	12.0	14.3	10.4
	3	11.2	12.6	15.7	10.7
	4	10.1	11.0	10.9	8.1
2007 <sup>2</sup>	1	11.9	13.0	12.9	9.6
	2	10.9	12.0	14.0	10.2
	3	10.3	11.7	13.4	9.8
	4	10.3	11.3	12.2	9.1

주: 1) 1인가구, 농어가가구 제외

2) 1인가구포함, 농어가가구 제외

자료: 통계청, 「도시가계조사」, 「가계조사」, 원자료, 각년도

〈표 1-5〉 정부발표 최저생계비기준 빈곤가구율(도시근로자기준, 연간)  
(단위: %)

구분	소득			지출	
	시장소득	경상소득	가처분소득	소비지출	가계지출
1999	8.4	8.1	9.2	18.1	12.8
2000	6.9	6.4	7.6	14.2	9.9
2001	5.8	5.2	6.4	11.4	7.3
2002	4.7	4.1	5.1	10.2	6.6
2003	6.1	5.4	6.2	8.5	5.7
2004	6.0	5.2	6.0	7.6	5.1
2005	6.7	5.7	6.5	9.6	6.3
2006	6.3	5.0	5.8	9.4	5.8
2007	5.7	4.6	5.2	8.8	5.5
2006 <sup>2</sup>	6.7	5.4	6.2	10.0	6.4
2007 <sup>2</sup>	6.1	4.8	5.4	9.0	5.8

주: 1) 1인가구, 농어촌지역 제외

2) 1인가구포함, 농어촌지역 제외

자료: 통계청, 「도시가계조사」, 「가계조사」, 원자료, 각년도

〈표 1-6〉 정부발표 최저생계비기준 빈곤가구율(전가구기준, 연간)  
(단위: %)

구분	소득			지출	
	시장소득	경상소득	가처분소득	소비지출	가계지출
2003	13.3	11.2	12.3	12.3	9.1
2004	13.1	10.7	11.9	11.2	8.2
2005	14.3	11.7	12.8	13.4	10.0
2006	14.5	11.2	12.5	13.5	9.8
2007	14.4	11.0	12.3	13.3	9.8
2006 <sup>2</sup>	18.1	14.2	15.4	16.1	12.4
2007 <sup>2</sup>	18.1	14.1	15.2	15.7	12.4

주: 1) 1인가구, 농어가가구 제외

2) 1인가구포함, 농어가가구 제외

자료: 통계청, 「도시가계조사」, 「가계조사」, 원자료, 각년도

〈표 1-7〉 정부발표 최저생계비기준 빈곤가구율(도시근로자기준, 분기)

(단위: %)

구분	분기	소득		지출	
		경상소득	가처분소득	소비지출	가계지출
1999	1	9.4	10.4	18.6	13.8
	2	8.9	10.4	21.5	14.3
	3	7.1	7.9	19.3	13.8
	4	6.9	8.0	13.2	9.2
2000	1	7.9	8.9	14.4	10.3
	2	6.0	7.7	16.2	11.5
	3	6.0	6.8	14.3	9.8
	4	5.6	7.0	11.8	8.1
2001	1	6.4	7.6	11.8	8.0
	2	5.5	7.0	13.6	8.4
	3	4.9	5.9	11.6	7.7
	4	4.0	5.2	8.6	5.3
2002	1	4.3	5.3	9.4	6.0
	2	4.2	5.1	10.5	6.9
	3	4.2	5.2	10.8	7.2
	4	3.8	5.1	10.2	6.3
2003	1	5.9	6.6	9.2	6.2
	2	5.5	6.2	9.0	6.3
	3	5.1	6.0	8.4	5.7
	4	5.1	6.0	7.2	4.7
2004	1	5.7	6.4	7.1	5.0
	2	4.4	5.5	8.2	5.4
	3	4.9	5.8	7.8	5.2
	4	5.7	6.4	7.3	4.7

〈표 1-7〉 정부발표 최저생계비기준 빈곤가구율(도시근로자기준, 분기)

(단위: %)

구분	분기	소득		지출	
		경상소득	가처분소득	소비지출	가계지출
2005	1	6.8	7.6	9.4	6.8
	2	5.9	6.8	10.3	6.8
	3	5.1	5.9	9.8	6.0
	4	4.9	5.6	8.8	5.7
2006	1	5.8	6.7	8.9	5.7
	2	5.0	6.1	10.2	6.4
	3	5.2	6.1	11.0	6.6
	4	3.9	4.4	7.4	4.6
2007	1	5.2	6.0	8.7	5.5
	2	4.9	5.4	9.5	5.7
	3	4.4	5.1	9.1	5.8
	4	3.8	4.5	7.7	5.0
2006 <sup>2</sup>	1	6.2	7.0	9.2	6.0
	2	5.4	6.5	11.1	7.3
	3	5.6	6.4	11.8	7.3
	4	4.3	4.9	7.8	5.0
2007 <sup>2</sup>	1	5.4	6.2	8.8	5.7
	2	5.1	5.6	9.9	6.2
	3	4.6	5.3	9.3	6.0
	4	4.0	4.7	8.0	5.3

주: 1) 1인가구, 농어촌지역 제외

2) 1인가구포함, 농어촌지역 제외

자료: 통계청, 「도시가계조사」, 「가계조사」, 원자료, 각년도

〈표 1-8〉 정부발표 최저생계비기준 빈곤가구율(전가구기준, 분기)

(단위: %)

구분	분기	소득		지출	
		경상소득	가처분소득	소비지출	가계지출
2003	1	12.4	13.4	13.4	10.2
	2	11.3	12.2	13.2	9.7
	3	11.1	12.3	12.1	8.9
	4	10.0	11.2	10.4	7.6
2004	1	11.7	12.7	11.0	8.4
	2	10.1	11.3	11.6	8.6
	3	10.5	11.7	11.7	8.5
	4	10.5	11.8	10.3	7.5
2005	1	13.1	14.1	13.3	10.2
	2	11.5	12.7	14.1	10.3
	3	11.1	12.5	13.9	9.9
	4	11.0	12.0	12.6	9.4
2006	1	12.7	13.8	13.2	10.0
	2	10.8	12.1	14.2	10.3
	3	11.3	12.9	15.7	10.7
	4	10.1	11.0	11.0	8.2
2007	1	12.1	13.3	13.0	9.6
	2	11.2	12.3	14.1	10.2
	3	10.5	12.0	13.8	10.0
	4	10.5	11.5	12.2	9.3
2006 <sup>2</sup>	1	15.4	16.4	15.2	12.0
	2	13.8	15.0	17.3	13.4
	3	14.6	16.1	18.8	13.8
	4	13.2	14.0	13.2	10.4
2007 <sup>2</sup>	1	15.2	16.2	15.3	12.1
	2	14.1	15.1	16.7	13.0
	3	13.5	14.9	16.3	12.6
	4	13.7	14.7	14.6	11.8

주: 1) 1인가구, 농어가가구 제외

2) 1인가구포함, 농어가가구 제외

자료: 통계청, 「도시가계조사」, 「가계조사」, 원자료, 각년도

〈표 1-9〉 정부발표 최저생계비기준 소득갭비율(도시근로자기준, 연간)  
(단위: %)

구분	소득			지출	
	시장소득	경상소득	가처분소득	소비지출	가계지출
1999	33.1	32.1	32.3	22.4	21.7
2000	31.9	30.4	31.2	20.3	19.7
2001	31.4	30.3	30.4	17.9	17.2
2002	28.7	27.5	27.9	18.6	17.9
2003	36.9	36.5	37.0	20.2	20.6
2004	39.4	38.8	39.2	19.4	19.0
2005	35.8	33.2	34.4	19.2	19.1
2006	34.0	32.6	34.0	19.1	19.5
2007	33.4	31.5	32.9	18.8	19.1
2006 <sup>2</sup>	34.3	33.0	34.4	19.5	20.0
2007 <sup>2</sup>	33.8	31.7	33.2	19.0	19.3

주: 1) 1인가구, 농어촌지역 제외

2) 1인가구포함, 농어촌지역 제외

자료: 통계청, 「도시가계조사」, 「가계조사」, 원자료, 각년도

〈표 1-10〉 정부발표 최저생계비기준 소득갭비율(전가구기준, 연간)  
(단위: %)

구분	소득			지출	
	시장소득	경상소득	가처분소득	소비지출	가계지출
2003	53.4	46.6	46.6	23.2 <sup>f</sup>	23.8 <sup>f</sup>
2004	52.2	45.7	45.9	23.0 <sup>f</sup>	23.2 <sup>f</sup>
2005	51.2	43.7	44.3	23.3 <sup>f</sup>	23.8 <sup>f</sup>
2006	50.9	43.3	44.0	23.9 <sup>f</sup>	25.0 <sup>f</sup>
2007	51.5	42.4	42.7	23.9	24.8
2006 <sup>2</sup>	53.0	44.3	45.0	25.1 <sup>f</sup>	26.3 <sup>f</sup>
2007 <sup>2</sup>	53.3	43.3	43.6	24.9	25.8

주: 1) 1인가구, 농어가가구 제외

2) 1인가구포함, 농어가가구 제외

자료: 통계청, 「도시가계조사」, 「가계조사」, 원자료, 각년도

〈표 1-11〉 정부발표 최저생계비기준 소득갭비율(도시근로자기준, 분기)

(단위: %)

구분	분기	소득		지출	
		경상소득	가처분소득	소비지출	가계지출
1999	1	32.4	32.4	22.1	21.0
	2	32.4	32.4	22.4	22.5
	3	33.0	33.2	23.2	22.3
	4	30.3	31.0	21.4	20.7
2000	1	31.5	32.1	20.4	19.6
	2	29.4	31.0	21.4	20.4
	3	29.6	30.9	19.8	20.2
	4	31.0	30.5	19.5	18.1
2001	1	31.2	30.4	18.3	17.8
	2	30.5	30.3	17.8	17.1
	3	28.9	29.5	18.8	18.7
	4	30.2	31.3	16.1	14.5
2002	1	28.3	29.2	16.9	16.2
	2	26.0	26.8	19.1	18.2
	3	28.2	27.5	19.3	18.0
	4	27.6	28.2	19.0	18.9
2003	1	37.3	37.5	20.7	21.9
	2	39.5	40.3	21.0	21.6
	3	38.0	38.0	20.4	20.3
	4	30.8	31.9	18.4	17.8
2004	1	39.8	40.4	20.2	19.8
	2	35.2	34.9	19.5	19.3
	3	36.2	36.6	18.4	17.0
	4	42.8	43.9	19.6	20.1

〈표 1-11〉 정부발표 최저생계비기준 소득갭비율(도시근로자기준, 분기)

(단위: %)

구분	분기	소득		지출	
		경상소득	가처분소득	소비지출	가계지출
2005	1	38.3	39.0	20.6	19.9
	2	31.7	33.4	19.2	19.2
	3	31.7	32.6	19.1	19.5
	4	29.2	31.5	17.9	17.7
2006	1	36.0	36.6	19.1	19.9
	2	31.4	31.7	19.5	20.0
	3	31.6	35.3	19.8	19.8
	4	29.9	31.1	17.5	17.8
2007	1	31.9	33.1	18.7	19.3
	2	33.0	33.9	18.3	19.8
	3	31.6	33.7	19.6	18.6
	4	29.1	30.7	18.5	18.6
2006 <sup>2</sup>	1	36.1	36.7	19.5	20.4
	2	32.1	32.5	19.9	20.3
	3	32.0	35.7	20.3	20.4
	4	30.5	31.7	17.8	18.4
2007 <sup>2</sup>	1	32.3	33.6	19.0	19.6
	2	33.1	34.1	18.7	20.2
	3	31.7	33.9	19.8	18.9
	4	29.2	30.9	18.5	18.6

주: 1) 1인가구, 농어촌지역 제외

2) 1인가구포함, 농어촌지역 제외

자료: 통계청, 「도시가계조사」, 「가계조사」, 원자료, 각년도



〈표 1-12〉 정부발표 최저생계비기준 소득갭비율(전가구기준, 분기)

(단위: %)

구분	분기	소득		지출	
		경상소득	가처분소득	소비지출	가계지출
2003	1	47.4	47.2	23.2	23.8
	2	47.3	47.8	23.8	24.8
	3	46.8	46.7	23.9	24.1
	4	44.5	44.6	21.7	21.9
2004	1	47.9	47.9	24.0	24.2
	2	44.0	44.0	23.3	23.9
	3	43.6	44.2	21.9	21.7
	4	46.9	47.3	23.0	23.2
2005	1	46.2	46.8	23.6	23.7
	2	42.8	43.2	23.3	24.2
	3	43.3	44.0	23.7	24.1
	4	41.9	42.7	22.5	23.2
2006	1	45.9	46.0	23.7	24.7
	2	41.8	41.9	24.4	25.5
	3	42.4	44.2	24.4	25.9
	4	42.5	43.3	22.9	23.8
2007	1	43.5	43.7	24.5	25.7
	2	42.8	42.7	23.8	25.2
	3	42.9	43.7	24.6	24.7
	4	40.2	40.5	22.7	23.3
2006 <sup>2</sup>	1	46.7	46.9	24.7	25.8
	2	42.8	42.9	25.7	26.9
	3	43.6	45.3	25.7	27.2
	4	43.6	44.4	23.8	24.8
2007 <sup>2</sup>	1	44.6	44.8	25.4	26.6
	2	43.6	43.5	24.9	26.5
	3	43.6	44.4	25.5	25.7
	4	41.3	41.7	23.7	24.5

주: 1) 1인가구, 농어가가구 제외

2) 1인가구포함, 농어가가구 제외

자료: 통계청, 「도시가계조사」, 「가계조사」, 원자료, 각년도

〈표 1-13〉 정부발표 최저생계비기준 빈곤갭비율(도시근로자기준, 연간)  
(단위: %)

구분	소득			지출	
	시장소득	경상소득	가처분소득	소비지출	가계지출
1999	2.8	2.6	3.0	4.1	2.8
2000	2.2	2.0	2.4	2.9	2.0
2001	1.8	1.6	2.0	2.0	1.3
2002	1.4	1.1	1.5	1.9	1.2
2003	2.2	1.9	2.3	1.8	1.2
2004	2.3	2.0	2.4	1.5	1.0
2005	2.4	1.9	2.3	1.8	1.2
2006	2.1	1.6	1.9	1.8	1.1
2007	1.9	1.4	1.7	1.6	1.0
2006 <sup>2</sup>	2.2	1.7	2.0	1.8	1.2
2007 <sup>2</sup>	1.9	1.4	1.7	1.6	1.0

주: 1) 1인가구, 농어촌지역 제외

2) 1인가구포함, 농어촌지역 제외

자료: 통계청, 「도시가계조사」, 「가계조사」, 원자료, 각년도

〈표 1-14〉 정부발표 최저생계비기준 빈곤갭비율(전가구기준, 연간)  
(단위: %)

구분	소득			지출	
	시장소득	경상소득	가처분소득	소비지출	가계지출
2003	6.2	4.6	5.2	2.7	2.0
2004	6.0	4.4	5.0	2.4	1.7
2005	6.5	4.6	5.2	2.9	2.2
2006	6.4	4.3	4.9	3.0	2.2
2007	6.4	4.1	4.7	2.9	2.2
2006 <sup>2</sup>	7.4	4.9	5.5	3.4	2.5
2007 <sup>2</sup>	7.4	4.7	5.2	3.3	2.5

주: 1) 1인가구, 농어가가구 제외

2) 1인가구포함, 농어가가구 제외

자료: 통계청, 「도시가계조사」, 「가계조사」, 원자료, 각년도

〈표 1-15〉 정부발표 최저생계비기준 빈곤갭비율(도시근로자기준, 분기)

(단위: %)

구분	분기	소득		지출	
		경상소득	가처분소득	소비지출	가계지출
1999	1	3.1	3.5	4.2	3.0
	2	2.9	3.4	4.9	3.2
	3	2.4	2.7	4.6	3.2
	4	2.1	2.5	2.9	1.9
2000	1	2.5	2.9	3.0	2.1
	2	1.8	2.4	3.5	2.3
	3	1.8	2.1	2.8	2.0
	4	1.8	2.2	2.3	1.5
2001	1	2.1	2.4	2.2	1.4
	2	1.7	2.1	2.4	1.4
	3	1.4	1.7	2.2	1.4
	4	1.2	1.6	1.4	0.8
2002	1	1.2	1.5	1.6	0.9
	2	1.1	1.4	2.0	1.3
	3	1.2	1.4	2.1	1.3
	4	1.1	1.5	2.0	1.2
2003	1	2.0	2.3	1.9	1.3
	2	2.1	2.5	2.0	1.4
	3	1.9	2.3	1.8	1.2
	4	1.5	1.9	1.4	0.8
2004	1	2.3	2.6	1.5	1.0
	2	1.5	1.9	1.6	1.0
	3	1.7	2.1	1.5	0.9
	4	2.4	2.8	1.5	0.9

〈표 1-15〉 정부발표 최저생계비기준 빈곤갭비율(도시근로자기준, 분기)

(단위: %)

구분	분기	소득		지출	
		경상소득	가처분소득	소비지출	가계지출
2005	1	2.6	3.0	1.9	1.3
	2	1.9	2.3	2.0	1.3
	3	1.6	2.0	1.9	1.2
	4	1.4	1.7	1.5	1.0
2006	1	2.1	2.4	1.7	1.1
	2	1.5	1.9	2.0	1.3
	3	1.5	2.0	2.1	1.3
	4	1.1	1.3	1.3	0.8
2007	1	1.6	1.9	1.6	1.0
	2	1.6	1.8	1.7	1.1
	3	1.3	1.7	1.7	1.0
	4	1.1	1.3	1.4	0.9
2006 <sup>2</sup>	1	2.1	2.5	1.7	1.2
	2	1.6	2.0	2.1	1.3
	3	1.6	2.1	2.2	1.3
	4	1.2	1.4	1.3	0.8
2007 <sup>2</sup>	1	1.7	2.0	1.6	1.1
	2	1.6	1.8	1.8	1.1
	3	1.4	1.7	1.7	1.1
	4	1.1	1.4	1.4	0.9

주: 1) 1인가구, 농어촌지역 제외

2) 1인가구포함, 농어촌지역 제외

자료: 통계청, 「도시가계조사」, 「가계조사」, 원자료, 각년도

〈표 1-16〉 정부발표 최저생계비기준 빈곤갭비율(전가구기준, 분기)

(단위: %)

구분	분기	소득		지출	
		경상소득	가처분소득	소비지출	가계지출
2003	1	5.2	5.7	3.0 <sup>f</sup>	2.3 <sup>f</sup>
	2	4.7	5.2	3.0 <sup>f</sup>	2.2 <sup>f</sup>
	3	4.7	5.3	2.8 <sup>f</sup>	2.0 <sup>f</sup>
	4	3.9	4.5	2.1 <sup>f</sup>	1.5 <sup>f</sup>
2004	1	5.0	5.6	2.5 <sup>f</sup>	1.9 <sup>f</sup>
	2	4.0	4.5	2.5 <sup>f</sup>	1.8 <sup>f</sup>
	3	4.1	4.7	2.4 <sup>f</sup>	1.7 <sup>f</sup>
	4	4.4	5.1	2.2 <sup>f</sup>	1.6 <sup>f</sup>
2005	1	5.5	6.1	3.0 <sup>f</sup>	2.2 <sup>f</sup>
	2	4.5	5.0	3.1 <sup>f</sup>	2.3 <sup>f</sup>
	3	4.3	5.0	3.1 <sup>f</sup>	2.2 <sup>f</sup>
	4	4.1	4.6	2.6 <sup>f</sup>	1.9 <sup>f</sup>
2006	1	5.2	5.8	2.9 <sup>f</sup>	2.2 <sup>f</sup>
	2	4.0	4.6	3.2 <sup>f</sup>	2.4 <sup>f</sup>
	3	4.2	5.1	3.6 <sup>f</sup>	2.5 <sup>f</sup>
	4	3.8	4.3	2.3 <sup>f</sup>	1.7 <sup>f</sup>
2007	1	4.7	5.2	2.9	2.2
	2	4.2	4.7	3.1	2.3
	3	4.0	4.6	3.1	2.2
	4	3.6	4.1	2.6	1.9
2006 <sup>2</sup>	1	5.8	6.3	3.2 <sup>f</sup>	2.5 <sup>f</sup>
	2	4.6	5.2	3.7 <sup>f</sup>	2.8 <sup>f</sup>
	3	4.9	5.7	4.0 <sup>f</sup>	2.9 <sup>f</sup>
	4	4.4	4.9	2.6 <sup>f</sup>	2.0 <sup>f</sup>
2007 <sup>2</sup>	1	5.3	5.8	3.3	2.6
	2	4.7	5.2	3.5	2.7
	3	4.5	5.2	3.4	2.5
	4	4.3	4.7	2.9	2.2

주: 1) 1인가구, 농어가가구 제외

2) 1인가구포함, 농어가가구 제외

자료: 통계청, 「도시가계조사」, 「가계조사」, 원자료, 각년도

〈표 1-17〉 동일비율 최저생계비기준 빈곤율(도시근로자기준, 연간)

(단위: %)

구분	소득			지출	
	시장소득	경상소득	가처분소득	소비지출	가계지출
1989	9.6	9.4	10.2	25.2	20.4
1990	8.8	8.4	9.1	23.8	18.9
1991	6.5	6.2	6.8	20.3	16.2
1992	6.1	5.8	6.3	19.1	14.9
1993	5.9	5.7	6.4	20.2	15.2
1994	5.4	5.3	5.9	20.0	14.8
1995	4.9	4.7	5.2	17.2	12.3
1996	4.6	4.5	5.0	14.0	10.0
1997	4.0	3.9	4.8	13.1	8.9
1998	7.8	7.6	8.9	22.6	15.8
1999	8.6	8.2	9.3	18.5	13.0
2000	7.0	6.6	7.9	14.8	10.3
2001	6.2	5.6	6.9	12.5	8.0
2002	5.2	4.6	5.8	11.4	7.4
2003	6.3	5.7	6.7	10.1	6.6
2004	6.5	5.7	6.7	9.2	6.2
2005	6.8	5.7	6.6	9.8	6.5
2006	6.3	5.0	5.9	9.7	6.0
2007	5.9	4.6	5.4	9.4	5.8
2006 <sup>2</sup>	6.5	5.2	6.0	9.9	6.2
2007 <sup>2</sup>	6.0	4.7	5.5	9.4	5.9

주: 1) 1인가구, 농어촌지역 제외

2) 1인가구포함, 농어촌지역 제외

자료: 통계청, 「도시가계조사」, 「가계조사」, 원자료, 각년도

〈표 1-18〉 동일비율 최저생계비기준 빈곤율(전가구기준, 연간)

(단위: %)

구분	소득			지출	
	시장소득	경상소득	가처분소득	소비지출	가계지출
2003	12.3	10.6	11.8	13.2	9.4
2004	12.3	10.3	11.6	12.1	8.7
2005	12.8	10.6	11.8	12.8	9.3
2006	12.8	10.2	11.5	13.0	9.2
2007	12.8	10.2	11.3	13.1	9.3
2006 <sup>2</sup>	14.2	11.3	12.6	14.0	10.1
2007 <sup>2</sup>	14.2	11.2	12.4	14.0	10.3

주: 1) 1인가구, 농어가가구 제외

2) 1인가구포함, 농어가가구 제외

자료: 통계청, 「도시가계조사」, 「가계조사」, 원자료, 각년도

〈표 1-19〉 동일비율 최저생계비기준 빈곤율(도시근로자기준, 분기)

(단위: %)

구분	분기	소득		지출	
		경상소득	가처분소득	소비지출	가계지출
1989	1	13.4	14.2	29.4	24.4
	2	9.4	10.4	29.0	23.5
	3	7.8	8.4	23.8	19.3
	4	6.8	7.9	18.7	14.6
1990	1	11.9	12.7	28.7	23.4
	2	8.6	9.5	27.4	21.8
	3	6.8	7.5	23.1	18.3
	4	6.4	6.8	16.1	12.3
1991	1	9.0	9.8	24.8	20.2
	2	6.2	7.1	24.1	19.3
	3	4.8	5.3	17.8	14.2
	4	4.5	5.0	14.3	11.1
1992	1	8.2	8.7	20.9	17.0
	2	5.3	6.0	20.7	15.7
	3	5.2	5.6	18.5	14.6
	4	4.4	4.9	16.2	12.2
1993	1	7.4	8.2	24.1	18.6
	2	5.6	6.2	22.1	16.4
	3	4.8	5.3	19.3	14.4
	4	5.1	5.7	14.9	11.2
1994	1	6.3	7.1	20.9	15.7
	2	5.6	6.3	22.2	16.8
	3	4.9	5.3	20.2	14.7
	4	4.3	4.9	16.5	12.0
1995	1	5.6	6.3	18.6	13.1
	2	4.8	5.4	19.5	14.1
	3	4.2	4.6	16.9	12.5
	4	4.3	4.7	14.0	9.4



〈표 1-19〉 동일비율 최저생계비기준 빈곤율(도시근로자기준, 분기)

(단위: %)

구분	분기	소득		지출	
		경상소득	가처분소득	소비지출	가계지출
1996	1	5.8	6.1	14.4	10.2
	2	4.2	4.9	15.7	11.2
	3	3.9	4.1	14.5	10.6
	4	4.1	4.6	11.5	7.8
1997	1	4.9	5.7	12.0	8.7
	2	3.8	4.8	14.0	9.4
	3	3.1	3.9	13.5	9.2
	4	3.8	4.7	12.7	8.2
1998	1	7.2	8.0	20.7	14.5
	2	7.6	9.3	24.7	16.8
	3	8.3	9.6	28.2	20.6
	4	7.3	8.7	16.8	11.3
1999	1	9.7	10.7	19.2	14.2
	2	8.9	10.6	21.7	14.4
	3	7.3	8.1	19.6	14.1
	4	6.9	8.0	13.5	9.3
2000	1	8.0	9.1	15.1	10.9
	2	6.2	8.2	16.8	11.9
	3	6.2	7.0	14.8	10.1
	4	5.8	7.5	12.5	8.5
2001	1	7.0	8.3	12.9	8.7
	2	5.8	7.6	14.8	9.2
	3	5.1	6.2	12.4	8.1
	4	4.3	5.7	9.9	5.8
2002	1	4.7	5.8	10.3	6.5
	2	4.8	6.0	11.5	7.6
	3	4.7	5.6	12.3	8.1
	4	4.3	5.6	11.7	7.3

〈표 1-19〉 동일비율 최저생계비기준 빈곤율(도시근로자기준, 분기)

(단위: %)

구분	분기	소득		지출	
		경상소득	가처분소득	소비지출	가계지출
2003	1	6.1	7.0	10.9	7.0
	2	5.8	6.7	11.0	7.2
	3	5.5	6.5	9.9	6.7
	4	5.5	6.5	8.7	5.4
2004	1	6.3	7.4	8.6	6.1
	2	4.9	6.1	9.6	6.5
	3	5.4	6.2	9.4	6.2
	4	6.2	7.1	9.2	5.9
2005	1	6.9	7.7	9.7	6.9
	2	6.1	7.0	10.5	6.9
	3	5.1	6.1	10.2	6.1
	4	4.8	5.6	8.9	5.9
2006	1	6.0	6.9	9.3	5.8
	2	5.1	6.2	10.4	6.6
	3	5.1	5.9	11.5	6.9
	4	3.9	4.6	7.6	4.7
2007	1	5.3	6.1	9.3	5.9
	2	4.8	5.4	10.1	6.0
	3	4.4	5.4	9.7	5.9
	4	4.0	4.6	8.4	5.3
2006 <sup>2</sup>	1	6.1	7.0	9.4	5.9
	2	5.2	6.3	10.7	6.9
	3	5.2	6.1	11.7	7.2
	4	4.1	4.7	7.7	4.8
2007 <sup>2</sup>	1	5.4	6.2	9.3	6.0
	2	4.9	5.5	10.2	6.2
	3	4.5	5.5	9.7	6.0
	4	4.0	4.7	8.5	5.4

주: 1) 1인가구, 농어촌지역 제외

2) 1인가구포함, 농어촌지역 제외

자료: 통계청, 「도시가계조사」, 「가계조사」, 원자료, 각년도

〈표 1-20〉 동일비율 최저생계비기준 빈곤율(전가구기준, 분기)

(단위: %)

구분	분기	소득		지출	
		경상소득	가처분소득	소비지출	가계지출
2003	1	11.8	12.9	14.4	10.6
	2	10.6	11.7	14.2	10.0
	3	10.6	11.9	13.1	9.3
	4	9.5	10.8	11.1	7.7
2004	1	11.3	12.5	11.7	9.0
	2	9.7	11.0	12.6	9.0
	3	10.2	11.4	12.6	8.9
	4	10.2	11.6	11.6	8.1
2005	1	12.0	13.1	12.8	9.6
	2	10.5	11.7	13.4	9.6
	3	10.1	11.5	13.2	9.2
	4	9.8	10.8	11.9	8.6
2006	1	11.6	12.8	12.8	9.2
	2	9.8	11.3	13.6	9.7
	3	10.2	11.7	15.1	10.1
	4	9.1	10.2	10.5	7.6
2007	1	11.1	12.3	12.8	9.4
	2	10.1	11.3	13.8	9.9
	3	9.5	11.1	13.4	9.4
	4	9.4	10.5	12.2	8.8
2006 <sup>2</sup>	1	12.6	13.7	13.5	9.9
	2	10.9	12.3	14.7	10.8
	3	11.4	12.9	16.3	11.3
	4	10.2	11.3	11.4	8.5
2007 <sup>2</sup>	1	12.3	13.5	13.6	10.3
	2	11.2	12.4	14.8	10.9
	3	10.6	12.2	14.3	10.3
	4	10.7	11.7	13.1	9.8

주: 1) 1인가구, 농어가가구 제외

2) 1인가구포함, 농어가가구 제외

자료: 통계청, 「도시가계조사」, 「가계조사」, 원자료, 각년도

〈표 1-21〉 동일비율 최저생계비기준 빈곤가구율(도시근로자기준, 연간)

(단위: %)

구분	소득			지출	
	시장소득	경상소득	가처분소득	소비지출	가계지출
1989	9.1	8.9	9.7	24.6	19.8
1990	8.2	7.9	8.5	23.4	18.5
1991	6.2	5.9	6.5	19.8	15.8
1992	5.9	5.6	6.1	18.5	14.4
1993	5.6	5.5	6.1	19.4	14.6
1994	5.2	5.1	5.7	19.0	14.0
1995	4.6	4.5	5.0	16.3	11.6
1996	4.4	4.3	4.7	13.5	9.6
1997	3.9	3.8	4.6	12.6	8.6
1998	7.6	7.4	8.6	22.0	15.4
1999	8.4	8.1	9.2	18.1	12.8
2000	7.0	6.5	7.9	14.6	10.3
2001	6.1	5.5	6.9	12.4	8.0
2002	5.1	4.6	5.7	11.3	7.4
2003	6.6	5.8	6.7	9.9	6.5
2004	6.5	5.7	6.7	9.0	6.1
2005	6.8	5.7	6.5	9.8	6.5
2006	6.5	5.1	6.0	9.8	6.2
2007	6.0	4.8	5.5	9.5	6.0
2006 <sup>2</sup>	6.9	5.5	6.4	10.4	6.7
2007 <sup>2</sup>	6.3	5.0	5.7	9.8	6.3

주: 1) 1인가구, 농어촌지역 제외

2) 1인가구포함, 농어촌지역 제외

자료: 통계청, 「도시가계조사」, 「가계조사」, 원자료, 각년도

〈표 1-22〉 동일비율 최저생계비기준 빈곤가구율(전가구기준, 연간)

(단위: %)

구분	소득			지출	
	시장소득	경상소득	가처분소득	소비지출	가계지출
2003	14.0	11.9	13.0	13.8	10.1
2004	13.8	11.4	12.7	12.8	9.5
2005	14.4	11.8	13.0	13.7	10.2
2006	14.7	11.5	12.8	14.0	10.2
2007	14.8	11.4	12.7	14.1	10.4
2006 <sup>2</sup>	18.3	14.5	15.7	16.7	12.9
2007 <sup>2</sup>	18.5	14.5	15.7	16.6	13.0

주: 1) 1인가구, 농어가가구 제외

2) 1인가구포함, 농어가가구 제외

자료: 통계청, 「도시가계조사」, 「가계조사」, 원자료, 각년도

〈표 1-23〉 동일비율 최저생계비기준 빈곤가구율(도시근로자기준, 분기)

(단위: %)

구분	분기	소득		지출	
		경상소득	가처분소득	소비지출	가계지출
1989	1	12.5	13.2	28.5	23.5
	2	9.1	10.0	28.5	23.0
	3	7.5	8.0	23.3	18.8
	4	6.6	7.4	18.2	14.0
1990	1	11.2	11.9	28.3	22.9
	2	8.0	8.8	26.9	21.3
	3	6.3	7.0	22.8	18.0
	4	6.0	6.4	15.7	12.0
1991	1	8.6	9.3	24.4	19.7
	2	6.0	6.8	23.5	18.8
	3	4.7	5.1	17.2	13.6
	4	4.3	4.7	14.0	10.9
1992	1	7.9	8.5	20.5	16.6
	2	5.2	5.7	19.9	15.2
	3	5.1	5.4	17.9	14.1
	4	4.3	4.8	15.7	11.8
1993	1	6.8	7.6	23.3	17.9
	2	5.4	6.0	21.3	15.8
	3	4.7	5.2	18.6	13.8
	4	4.9	5.5	14.3	10.7
1994	1	6.2	6.9	20.1	15.0
	2	5.4	6.0	21.3	15.9
	3	4.7	5.1	19.1	13.8
	4	4.1	4.6	15.5	11.2
1995	1	5.2	5.8	17.7	12.5
	2	4.5	5.0	18.4	13.3
	3	4.1	4.5	15.9	11.6
	4	4.0	4.5	13.2	8.8

〈표 1-23〉 동일비율 최저생계비기준 빈곤가구율(도시근로자기준, 분기)

(단위: %)

구분	분기	소득		지출	
		경상소득	가처분소득	소비지출	가계지출
1996	1	5.4	5.7	13.8	9.7
	2	4.0	4.7	15.4	11.0
	3	3.8	4.1	14.0	10.1
	4	3.9	4.4	10.8	7.4
1997	1	4.7	5.4	11.5	8.2
	2	3.8	4.7	13.6	9.1
	3	3.1	3.9	13.1	9.0
	4	3.6	4.5	12.2	7.9
1998	1	7.1	7.9	20.4	14.4
	2	7.4	9.0	24.1	16.4
	3	7.9	9.1	27.6	20.0
	4	7.2	8.5	16.1	10.8
1999	1	9.4	10.4	18.6	13.8
	2	8.9	10.4	21.5	14.3
	3	7.1	7.9	19.3	13.8
	4	6.9	8.0	13.2	9.2
2000	1	8.1	9.0	14.8	10.7
	2	6.1	8.1	16.7	11.9
	3	6.2	7.1	14.8	10.1
	4	5.8	7.3	12.3	8.3
2001	1	6.9	8.1	12.9	8.7
	2	5.8	7.4	14.7	9.2
	3	5.2	6.3	12.5	8.3
	4	4.2	5.7	9.6	5.7
2002	1	4.8	5.9	10.5	6.7
	2	4.5	5.8	11.5	7.7
	3	4.7	5.6	12.0	7.9
	4	4.3	5.5	11.3	7.1

〈표 1-23〉 동일비율 최저생계비기준 빈곤가구율(도시근로자기준, 분기)

(단위: %)

구분	분기	소득		지출	
		경상소득	가처분소득	소비지출	가계지출
2003	1	6.5	7.3	10.8	7.1
	2	5.9	6.7	10.6	7.1
	3	5.5	6.5	9.6	6.5
	4	5.5	6.4	8.5	5.4
2004	1	6.2	7.2	8.4	6.0
	2	5.0	6.1	9.6	6.5
	3	5.5	6.3	9.2	6.1
	4	6.2	7.1	9.0	5.8
2005	1	6.8	7.7	9.7	7.0
	2	5.9	6.9	10.4	7.0
	3	5.1	6.1	10.0	6.1
	4	4.9	5.6	9.0	6.0
2006	1	6.0	6.9	9.3	5.9
	2	5.1	6.2	10.5	6.7
	3	5.4	6.2	11.6	7.1
	4	4.0	4.7	7.8	4.9
2007	1	5.4	6.3	9.4	6.1
	2	5.0	5.6	10.3	6.3
	3	4.5	5.5	10.0	6.2
	4	4.1	4.8	8.5	5.4
2006 <sup>2</sup>	1	6.4	7.1	9.7	6.3
	2	5.6	6.6	11.4	7.6
	3	5.8	6.6	12.4	7.8
	4	4.5	5.1	8.2	5.2
2007 <sup>2</sup>	1	5.6	6.4	9.5	6.3
	2	5.2	5.8	10.6	6.8
	3	4.8	5.8	10.2	6.5
	4	4.3	5.0	8.7	5.7

주: 1) 1인가구, 농어촌지역 제외

2) 1인가구포함, 농어촌지역 제외

자료: 통계청, 「도시가계조사」, 「가계조사」, 원자료, 각년도



〈표 1-24〉 동일비율 최저생계비기준 빈곤가구율(전가구기준, 분기)

(단위: %)

구분	분기	소득		지출	
		경상소득	가처분소득	소비지출	가계지출
2003	1	13.2	14.2	15.0	11.4
	2	11.9	13.0	14.8	10.8
	3	11.7	13.0	13.6	9.9
	4	10.6	11.9	11.7	8.4
2004	1	12.4	13.5	12.3	9.6
	2	10.8	12.1	13.4	9.9
	3	11.3	12.5	13.3	9.7
	4	11.2	12.7	12.2	8.8
2005	1	13.1	14.2	13.5	10.4
	2	11.6	12.8	14.3	10.6
	3	11.3	12.7	14.0	10.1
	4	11.1	12.1	12.8	9.6
2006	1	13.0	14.1	13.8	10.3
	2	11.0	12.4	14.6	10.7
	3	11.5	13.2	16.3	11.2
	4	10.3	11.3	11.4	8.5
2007	1	12.5	13.8	13.7	10.3
	2	11.5	12.7	14.9	11.0
	3	10.8	12.5	14.6	10.5
	4	10.9	11.9	13.1	9.9
2006 <sup>2</sup>	1	15.7	16.7	15.9	12.3
	2	14.0	15.3	17.8	13.8
	3	14.8	16.4	19.4	14.4
	4	13.4	14.3	13.7	10.8
2007 <sup>2</sup>	1	15.7	16.8	16.0	12.8
	2	14.5	15.6	17.6	13.8
	3	13.9	15.5	17.2	13.2
	4	14.2	15.1	15.6	12.5

주: 1) 1인가구, 농어가가구 제외

2) 1인가구포함, 농어가가구 제외

자료: 통계청, 「도시가계조사」, 「가계조사」, 원자료, 각년도

〈표 1-25〉 동일비율 최저생계비기준 소득갭비율(도시근로자기준, 연간)

(단위: %)

구분	소득			지출	
	시장소득	경상소득	가처분소득	소비지출	가계지출
1989	29.3	29.1	28.3	22.8	22.2
1990	30.2	30.2	30.3	22.4	21.8
1991	31.3	30.7	30.3	22.1	21.3
1992	32.2	32.1	31.9	21.5	20.4
1993	31.4	31.2	31.2	22.0	21.3
1994	29.8	29.5	29.5	21.6	20.8
1995	30.3	30.3	30.0	20.8	20.1
1996	29.7	29.6	30.2	20.8	20.1
1997	33.3	33.6	30.7	19.8	19.2
1998	38.1	37.3	36.0	23.9	22.8
1999	33.1	32.1	32.3	22.4	21.7
2000	32.2	30.5	30.7	20.5	20.0
2001	31.2	30.0	29.9	18.1	17.5
2002	28.1	26.8	27.2	18.9	18.1
2003	36.6	36.0	36.3	20.2	21.0
2004	38.5	37.5	37.9	19.6	19.0
2005	35.9	33.5	34.5	19.4	19.2
2006	34.1	32.6	33.8	19.3	19.6
2007	33.3	31.8	32.6	18.9	19.1
2006 <sup>2</sup>	34.5	33.0	34.3	19.7	20.0
2007 <sup>2</sup>	33.6	32.0	32.9	19.1	19.4

주: 1) 1인가구, 농어촌지역 제외

2) 1인가구포함, 농어촌지역 제외

자료: 통계청, 「도시가계조사」, 「가계조사」, 원자료, 각년도

〈표 1-26〉 동일비율 최저생계비기준 소득갭비율(전가구기준, 연간)

(단위: %)

구분	소득			지출	
	시장소득	경상소득	가처분소득	소비지출	가계지출
2003	52.4	45.7	45.8	23.4	24.0
2004	51.3	44.8	45.1	23.1	23.1
2005	51.2	43.8	44.2	23.5	23.8
2006	50.9	43.4	43.7	24.1	25.0
2007	51.3	42.3	42.4	24.0	24.8
2006 <sup>2</sup>	53.0	44.4	44.7	25.2	26.2
2007 <sup>2</sup>	53.1	43.2	43.3	25.0	25.8

주: 1) 1인가구, 농어가가구 제외

2) 1인가구포함, 농어가가구 제외

자료: 통계청, 「도시가계조사」, 「가계조사」, 원자료, 각년도

〈표 1-27〉 동일비율 최저생계비기준 소득갭비율(도시근로자기준, 분기)

(단위: %)

구분	분기	소득		지출	
		경상소득	가처분소득	소비지출	가계지출
1989	1	29.1	28.8	23.5	22.9
	2	29.0	27.8	23.4	22.8
	3	28.2	27.7	23.3	22.3
	4	30.4	28.4	20.1	19.7
1990	1	30.8	30.7	23.9	23.3
	2	27.9	28.1	23.1	22.2
	3	29.8	28.8	21.9	21.4
	4	32.4	34.4	19.3	18.8
1991	1	33.0	32.5	23.3	22.5
	2	30.2	29.4	21.9	21.0
	3	30.1	29.3	21.6	20.9
	4	27.6	28.2	20.6	20.1
1992	1	34.7	34.1	22.2	21.3
	2	29.3	28.6	21.4	20.7
	3	33.8	34.1	22.4	20.8
	4	28.8	29.5	19.5	18.4
1993	1	31.2	30.9	23.2	22.4
	2	30.2	30.4	21.4	20.8
	3	30.1	30.0	22.1	21.1
	4	33.4	33.5	20.8	20.5
1994	1	30.5	29.8	21.4	21.0
	2	30.5	30.6	22.5	21.5
	3	28.8	29.4	21.6	20.4
	4	27.4	27.7	20.8	19.8
1995	1	31.4	30.3	22.6	22.7
	2	30.7	30.6	21.3	20.5
	3	30.5	29.5	19.5	18.6
	4	28.0	29.4	18.9	18.0

〈표 1-27〉 동일비율 최저생계비기준 소득갭비율(도시근로자기준, 분기)

(단위: %)

구분	분기	소득		지출	
		경상소득	가처분소득	소비지출	가계지출
1996	1	33.1	34.7	21.3	21.8
	2	28.3	27.5	20.8	19.8
	3	28.3	29.2	20.9	19.7
	4	27.0	28.1	19.9	18.7
1997	1	33.6	30.9	19.9	19.0
	2	32.7	30.1	20.3	19.9
	3	33.6	30.1	20.0	19.4
	4	34.4	31.5	19.1	18.6
1998	1	42.0	40.9	23.4	22.3
	2	37.4	35.9	24.9	23.3
	3	36.1	34.4	25.4	24.2
	4	33.7	33.2	20.8	20.3
1999	1	32.4	32.4	22.1	21.0
	2	32.4	32.4	22.4	22.5
	3	33.0	33.2	23.2	22.3
	4	30.3	31.0	21.4	20.7
2000	1	31.7	32.2	20.7	19.9
	2	29.7	30.0	21.6	20.6
	3	29.5	30.5	19.9	20.5
	4	30.9	29.8	19.5	18.6
2001	1	30.8	30.1	18.5	18.0
	2	30.2	29.9	18.2	17.4
	3	28.8	29.3	19.1	18.6
	4	29.9	30.1	15.9	15.2
2002	1	27.3	27.8	17.2	16.6
	2	26.0	25.6	19.6	18.6
	3	27.1	27.5	19.4	18.4
	4	26.9	28.0	19.2	18.7

〈표 1-27〉 동일비율 최저생계비기준 소득갭비율(도시근로자기준, 분기)

(단위: %)

구분	분기	소득		지출	
		경상소득	가처분소득	소비지출	가계지출
2003	1	36.0	35.7	20.5	22.0
	2	39.4	39.3	20.8	22.2
	3	37.4	37.8	20.8	20.7
	4	30.8	32.1	18.6	18.6
2004	1	38.9	38.3	20.3	19.7
	2	33.8	34.5	20.0	19.2
	3	34.8	36.0	18.9	17.8
	4	41.4	42.1	19.2	19.2
2005	1	38.6	39.1	20.7	20.0
	2	32.0	33.5	19.5	19.5
	3	32.1	32.5	19.4	19.7
	4	29.6	31.7	17.9	17.5
2006	1	36.1	36.5	19.3	20.1
	2	31.5	32.0	20.0	20.3
	3	31.5	35.1	19.8	19.4
	4	29.6	30.5	17.8	18.0
2007	1	32.2	33.2	18.9	18.9
	2	33.9	34.3	18.7	19.7
	3	31.8	32.4	19.4	18.9
	4	28.6	30.1	18.6	18.9
2006 <sup>2</sup>	1	36.2	36.7	19.7	20.6
	2	32.3	32.8	20.4	20.6
	3	31.9	35.5	20.3	19.9
	4	30.3	31.1	18.1	18.5
2007 <sup>2</sup>	1	32.7	33.7	19.2	19.3
	2	34.1	34.4	19.1	20.2
	3	32.0	32.7	19.6	19.2
	4	28.8	30.3	18.6	19.0

주: 1) 1인가구, 농어촌지역 제외

2) 1인가구포함, 농어촌지역 제외

자료: 통계청, 「도시가계조사」, 「가계조사」, 원자료, 각년도

〈표 1-28〉 동일비율 최저생계비기준 소득갭비율(전가구기준, 분기)

(단위: %)

구분	분기	소득		지출	
		경상소득	가처분소득	소비지출	가계지출
2003	1	46.3	46.1	23.5	24.1
	2	46.6	46.6	23.8	24.9
	3	46.1	46.2	23.8	24.3
	4	43.4	44.0	22.0	22.4
2004	1	47.0	46.8	24.4	23.9
	2	43.4	43.5	23.2	23.6
	3	42.6	43.7	22.4	22.1
	4	45.8	46.0	22.4	22.8
2005	1	46.4	46.7	23.7	23.7
	2	43.0	43.1	23.6	24.1
	3	43.1	43.8	23.9	24.1
	4	42.1	42.9	22.6	23.1
2006	1	45.9	45.7	23.6	24.9
	2	41.8	41.7	24.8	25.7
	3	42.5	44.0	24.6	25.5
	4	42.6	42.9	23.1	23.7
2007	1	43.4	43.3	24.6	25.6
	2	42.8	42.6	24.0	25.0
	3	42.9	43.1	24.6	25.0
	4	40.0	40.3	22.6	23.4
2006 <sup>2</sup>	1	46.7	46.5	24.7	26.0
	2	42.9	42.8	26.0	27.0
	3	43.7	45.0	25.8	26.9
	4	43.7	44.0	24.0	24.7
2007 <sup>2</sup>	1	44.4	44.4	25.6	26.5
	2	43.6	43.4	25.1	26.3
	3	43.6	43.9	25.5	26.0
	4	41.2	41.5	23.6	24.6

주: 1) 1인가구, 농어가가구 제외

2) 1인가구포함, 농어가가구 제외

자료: 통계청, 「도시가계조사」, 「가계조사」, 원자료, 각년도

〈표 1-29〉 동일비율 최저생계비기준 빈곤갭비율(도시근로자기준, 연간)

(단위: %)

구분	소득			지출	
	시장소득	경상소득	가처분소득	소비지출	가계지출
1989	2.8	2.7	2.9	5.7	4.5
1990	2.6	2.5	2.8	5.3	4.1
1991	2.0	1.9	2.1	4.5	3.5
1992	2.0	1.9	2.0	4.1	3.0
1993	1.8	1.8	2.0	4.4	3.2
1994	1.6	1.6	1.7	4.3	3.1
1995	1.5	1.4	1.6	3.6	2.5
1996	1.4	1.3	1.5	2.9	2.0
1997	1.3	1.3	1.5	2.6	1.7
1998	3.0	2.8	3.2	5.4	3.6
1999	2.8	2.6	3.0	4.1	2.8
2000	2.3	2.0	2.4	3.0	2.1
2001	1.9	1.7	2.1	2.3	1.4
2002	1.5	1.2	1.6	2.2	1.3
2003	2.3	2.1	2.4	2.1	1.4
2004	2.5	2.1	2.5	1.8	1.2
2005	2.5	1.9	2.3	1.9	1.2
2006	2.2	1.6	2.0	1.9	1.2
2007	2.0	1.5	1.8	1.8	1.1
2006 <sup>2</sup>	2.2	1.7	2.1	2.0	1.2
2007 <sup>2</sup>	2.0	1.5	1.8	1.8	1.1

주: 1) 1인가구, 농어촌지역 제외

2) 1인가구포함, 농어촌지역 제외

자료: 통계청, 「도시가계조사」, 「가계조사」, 원자료, 각년도



〈표 1-30〉 동일비율 최저생계비기준 빈곤갭비율(전가구기준, 연간)  
(단위: %)

구분	소득			지출	
	시장소득	경상소득	가처분소득	소비지출	가계지출
2003	6.5	4.9	5.4	3.1	2.3
2004	6.3	4.6	5.2	2.8	2.0
2005	6.6	4.6	5.2	3.0	2.2
2006	6.5	4.4	5.0	3.1	2.3
2007	6.6	4.2	4.8	3.1	2.3
2006 <sup>2</sup>	7.5	5.0	5.6	3.5	2.7
2007 <sup>2</sup>	7.5	4.8	5.4	3.5	2.7

주: 1) 1인가구, 농어가가구 제외

2) 1인가구포함, 농어가가구 제외

자료: 통계청, 「도시가계조사」, 「가계조사」, 원자료, 각년도

〈표 1-31〉 동일비율 최저생계비기준 빈곤갭비율(도시근로자기준, 분기)

(단위: %)

구분	분기	소득		지출	
		경상소득	가처분소득	소비지출	가계지출
1989	1	3.9	4.1	6.9	5.6
	2	2.7	2.9	6.8	5.3
	3	2.2	2.3	5.5	4.3
	4	2.1	2.2	3.8	2.9
1990	1	3.7	3.9	6.9	5.4
	2	2.4	2.7	6.3	4.8
	3	2.0	2.2	5.1	3.9
	4	2.1	2.3	3.1	2.3
1991	1	3.0	3.2	5.8	4.5
	2	1.9	2.1	5.3	4.0
	3	1.5	1.5	3.8	3.0
	4	1.2	1.4	2.9	2.2
1992	1	2.8	3.0	4.6	3.6
	2	1.6	1.7	4.4	3.3
	3	1.8	1.9	4.1	3.0
	4	1.3	1.4	3.2	2.2
1993	1	2.3	2.5	5.6	4.2
	2	1.7	1.9	4.7	3.4
	3	1.5	1.6	4.3	3.0
	4	1.7	1.9	3.1	2.3
1994	1	1.9	2.1	4.5	3.3
	2	1.7	1.9	5.0	3.6
	3	1.4	1.6	4.4	3.0
	4	1.2	1.4	3.4	2.4
1995	1	1.8	1.9	4.2	3.0
	2	1.5	1.6	4.1	2.9
	3	1.3	1.4	3.3	2.3
	4	1.2	1.4	2.7	1.7

〈표 1-31〉 동일비율 최저생계비기준 빈곤갭비율(도시근로자기준, 분기)

(단위: %)

구분	분기	소득		지출	
		경상소득	가처분소득	소비지출	가계지출
1996	1	1.9	2.1	3.1	2.2
	2	1.2	1.3	3.3	2.2
	3	1.1	1.2	3.0	2.1
	4	1.1	1.3	2.3	1.5
1997	1	1.6	1.8	2.4	1.7
	2	1.3	1.5	2.9	1.9
	3	1.1	1.2	2.7	1.8
	4	1.3	1.5	2.4	1.5
1998	1	3.0	3.3	4.9	3.2
	2	2.9	3.3	6.1	3.9
	3	3.0	3.3	7.2	5.0
	4	2.5	2.9	3.5	2.3
1999	1	3.1	3.5	4.2	3.0
	2	2.9	3.4	4.9	3.2
	3	2.4	2.7	4.6	3.2
	4	2.1	2.5	2.9	1.9
2000	1	2.5	2.9	3.1	2.2
	2	1.8	2.5	3.6	2.4
	3	1.8	2.1	3.0	2.1
	4	1.8	2.2	2.4	1.6
2001	1	2.2	2.5	2.4	1.6
	2	1.8	2.3	2.7	1.6
	3	1.5	1.8	2.4	1.5
	4	1.3	1.7	1.6	0.9
2002	1	1.3	1.6	1.8	1.1
	2	1.2	1.5	2.3	1.4
	3	1.3	1.5	2.4	1.5
	4	1.1	1.6	2.2	1.4

〈표 1-31〉 동일비율 최저생계비기준 빈곤갭비율(도시근로자기준, 분기)

(단위: %)

구분	분기	소득		지출	
		경상소득	가처분소득	소비지출	가계지출
2003	1	2.2	2.5	2.2	1.5
	2	2.3	2.6	2.3	1.6
	3	2.1	2.5	2.1	1.4
	4	1.7	2.1	1.6	1.0
2004	1	2.4	2.8	1.7	1.2
	2	1.7	2.1	1.9	1.3
	3	1.9	2.2	1.8	1.1
	4	2.6	3.0	1.8	1.1
2005	1	2.7	3.0	2.0	1.4
	2	1.9	2.4	2.0	1.3
	3	1.6	2.0	2.0	1.2
	4	1.4	1.8	1.6	1.0
2006	1	2.2	2.5	1.8	1.2
	2	1.6	2.0	2.1	1.3
	3	1.6	2.1	2.3	1.3
	4	1.2	1.4	1.3	0.8
2007	1	1.7	2.0	1.7	1.1
	2	1.6	1.9	1.9	1.2
	3	1.4	1.8	1.9	1.1
	4	1.1	1.4	1.6	1.0
2006 <sup>2</sup>	1	2.2	2.6	2.6	1.2 <sup>f</sup>
	2	1.7	2.1	2.1	1.4 <sup>f</sup>
	3	1.7	2.2	2.6	1.4 <sup>f</sup>
	4	1.2	1.5	1.5	0.9 <sup>f</sup>
2007 <sup>2</sup>	1	1.8	2.1	1.8	1.2
	2	1.7	1.9	1.9	1.3
	3	1.4	1.8	1.9	1.2
	4	1.2	1.4	1.6	1.0

주: 1) 1인가구, 농어촌지역 제외

2) 1인가구포함, 농어촌지역 제외

자료: 통계청, 「도시가계조사」, 「가계조사」, 원자료, 각년도

〈표 1-32〉 동일비율 최저생계비기준 빈곤갭비율(전가구기준, 분기)

(단위: %)

구분	분기	소득		지출	
		경상소득	가처분소득	소비지출	가계지출
2003	1	5.5	6.0	3.4	2.6
	2	4.9	5.5	3.4	2.5
	3	4.9	5.5	3.1	2.3
	4	4.1	4.7	2.5	1.7
2004	1	5.3	5.9	2.9	2.1
	2	4.2	4.8	2.9	2.1
	3	4.4	5.0	2.8	2.0
	4	4.7	5.4	2.6	1.8
2005	1	5.5	6.1	3.0	2.3
	2	4.5	5.1	3.2	2.3
	3	4.4	5.0	3.2	2.2
	4	4.1	4.6	2.7	2.0
2006	1	5.3	5.9	3.0	2.3
	2	4.1	4.7	3.4	2.5
	3	4.3	5.2	3.7	2.6
	4	3.9	4.4	2.4	1.8
2007	1	4.8	5.3	3.2	2.4
	2	4.3	4.8	3.3	2.5
	3	4.1	4.8	3.3	2.3
	4	3.8	4.2	2.8	2.1
2006 <sup>2</sup>	1	5.9	6.4	3.3	2.6
	2	4.7	5.3	3.8	2.9
	3	5.0	5.8	4.2	3.0
	4	4.5	5.0	2.7	2.1
2007 <sup>2</sup>	1	5.4	6.0	3.5	2.7
	2	4.9	5.4	3.7	2.9
	3	4.6	5.4	3.7	2.7
	4	4.4	4.9	3.1	2.4

주: 1) 1인가구, 농어가가구 제외

2) 1인가구포함, 농어가가구 제외

자료: 통계청, 「도시가계조사」, 「가계조사」, 원자료, 각년도

〈표 1-33〉 중위소득 기준 빈곤율(도시근로자기준, 연간)

(단위: %)

구분	소득									지출					
	시장소득			경상소득			가처분소득			소비지출			가계지출		
	중위 40%	중위 50%	중위 60%	중위 40%	중위 50%	중위 60%	중위 40%	중위 50%	중위 60%	중위 40%	중위 50%	중위 60%	중위 40%	중위 50%	중위 60%
1989	4.6	8.6	14.5	4.5	8.5	14.4	4.4	8.2	14.2	2.7	7.2	14.4	3.1	8.1	15.4
1990	4.9	8.5	15.0	4.7	8.3	14.7	4.6	8.1	14.3	2.9	7.0	13.6	3.1	7.8	14.8
1991	4.4	8.3	14.7	4.2	8.0	14.5	4.2	8.1	14.0	2.8	7.3	14.0	3.2	7.8	14.8
1992	4.6	8.0	13.3	4.5	7.8	13.1	4.3	7.6	13.0	2.8	7.2	14.1	3.0	7.8	15.2
1993	4.4	7.9	13.7	4.3	7.7	13.5	4.1	7.6	13.4	3.0	7.4	14.1	3.2	7.7	14.7
1994	4.0	8.0	14.1	3.9	8.0	14.1	3.8	7.8	14.2	2.6	7.2	13.9	3.1	7.7	14.9
1995	4.2	8.2	14.7	4.1	8.0	14.5	4.1	7.9	14.6	2.6	7.0	13.6	3.0	7.8	14.8
1996	4.9	9.4	15.7	4.8	9.2	15.8	4.8	9.1	15.6	2.9	7.1	13.4	3.3	7.8	14.5
1997	4.3	8.7	15.1	4.6	8.9	15.4	4.4	8.7	15.5	2.5	6.4	12.7	3.0	7.0	13.7
1998	6.4	10.8	17.1	6.3	10.8	17.1	6.2	10.6	16.8	3.6	7.8	14.3	4.2	8.8	15.5
1999	6.2	10.8	16.9	5.9	10.5	17.0	5.9	10.5	16.8	3.0	7.1	13.3	3.7	8.1	14.5
2000	5.7	10.2	16.6	5.4	10.0	16.3	5.2	9.6	16.1	2.6	6.9	13.1	3.3	7.9	14.4
2001	5.7	10.3	17.0	5.2	9.7	16.5	5.3	9.7	16.4	2.2	6.0	12.8	2.6	7.1	13.7
2002	5.4	10.1	16.8	4.8	9.6	16.3	4.7	9.3	16.2	2.3	6.3	12.6	2.8	7.1	13.6
2003	6.7	11.3	17.1	6.2	10.7	16.6	6.1	10.6	16.4	2.7	6.5	12.6	3.3	7.4	13.8
2004	7.6	12.3	18.0	6.8	11.6	17.5	6.6	11.1	17.2	2.5	6.2	12.1	3.2	7.8	14.0
2005	8.0	12.4	18.7	7.0	11.7	18.2	6.7	11.2	17.7	2.8	6.9	13.0	3.5	8.3	15.0
2006	7.6	12.3	18.6	6.4	11.2	17.6	6.3	10.8	17.1	2.7	6.9	13.3	3.5	8.2	15.2
2007	7.6	12.5	18.2	6.3	11.2	17.4	6.0	10.7	16.9	2.6	6.9	13.4	3.5	8.3	15.7
2006 <sup>2</sup>	7.9	12.5	18.8	6.7	11.4	17.8	6.5	11.0	17.3	3.1	7.3	13.8	3.8	8.6	15.7
2007 <sup>2</sup>	7.9	12.8	18.4	6.5	11.5	17.7	6.2	11.0	17.2	2.9	7.2	13.8	3.8	8.7	16.1

주: 1) 1인가구, 농어촌지역 제외

2) 1인가구포함, 농어촌지역 제외

자료: 통계청, 「도시가계조사」, 「가계조사」, 원자료, 각년도

〈표 1-34〉 중위소득 기준 빈곤율(전가구기준, 연간)

(단위: %)

구분	소득									지출					
	시장소득			경상소득			가처분소득			소비지출			가계지출		
	중위 40%	중위 50%	중위 60%	중위 40%	중위 50%	중위 60%	중위 40%	중위 50%	중위 60%	중위 40%	중위 50%	중위 60%	중위 40%	중위 50%	중위 60%
2003	11.3	16.1	21.2	9.9	14.7	20.1	10.1	14.6	20.2	4.2	8.4	14.5	4.7	9.2	15.4
2004	12.0	16.6	22.2	10.3	15.0	21.0	10.4	15.0	21.0	4.0	8.3	14.4	4.7	9.2	15.6
2005	12.6	16.9	22.6	10.8	15.3	21.4	10.8	15.2	21.2	4.4	8.8	14.9	5.1	9.9	16.4
2006	12.8	17.2	22.6	10.8	15.4	21.3	10.7	15.3	21.2	4.6	8.9	15.3	5.3	10.0	16.8
2007	13.0	17.3	23.0	10.5	15.3	21.1	10.5	15.2	20.7	4.5	9.0	15.5	5.3	10.2	16.9
2006 <sup>2</sup>	14.2	18.4	23.9	11.8	16.5	22.1	11.9	16.4	22.2	5.6	10.0	16.3	6.4	11.2	17.9
2007 <sup>2</sup>	14.5	18.9	24.1	12.0	16.5	22.2	11.9	16.5	22.0	5.5	10.1	16.5	6.5	11.5	18.0

주: 1) 1인가구, 농어가가구 제외

2) 1인가구포함, 농어가가구 제외

자료: 통계청, 「도시가계조사」, 「가계조사」, 원자료, 각년도

〈표 1-35〉 중위소득 기준 빈곤율(도시근로자기준, 분기)

(단위: %)

구분	분기	소득						지출					
		경상소득			가처분소득			소비지출			가계지출		
		중위 40%	중위 50%	중위 60%	중위 40%	중위 50%	중위 60%	중위 40%	중위 50%	중위 60%	중위 40%	중위 50%	중위 60%
1989	1	4.9	9.2	15.6	4.8	8.5	14.9	2.4	6.7	13.5	2.9	7.5	14.5
	2	4.2	7.5	12.9	3.9	7.2	12.9	2.6	6.8	13.9	3.2	7.9	15.6
	3	4.3	9.0	15.3	4.1	8.6	15.0	2.9	7.5	14.7	3.3	8.4	15.9
	4	4.0	7.9	13.9	3.9	7.4	13.4	2.4	6.7	13.5	2.5	7.6	14.9
1990	1	5.5	9.5	15.7	5.3	9.4	15.3	3.2	8.1	14.8	3.7	8.9	15.4
	2	3.7	7.4	12.7	3.5	7.0	12.2	2.8	6.7	13.3	2.9	7.1	13.9
	3	4.2	8.2	13.7	4.1	7.7	13.4	2.4	6.3	13.0	2.8	7.1	14.4
	4	4.2	8.2	14.0	4.4	8.0	13.5	2.1	5.9	13.1	2.5	6.5	14.2
1991	1	5.0	8.5	15.1	5.0	8.5	15.1	2.8	7.3	14.1	3.1	7.8	14.9
	2	3.9	7.5	13.4	3.9	7.5	13.0	2.6	6.8	13.7	2.6	7.0	14.2
	3	4.2	8.2	14.3	4.1	8.1	14.2	2.8	6.7	13.3	3.0	7.2	14.2
	4	3.6	7.4	12.7	3.6	7.4	12.5	2.9	7.5	14.0	3.0	7.7	14.5
1992	1	5.6	9.5	15.3	5.5	9.6	14.9	3.2	7.7	14.5	3.6	8.3	15.7
	2	3.7	6.9	11.9	3.5	6.9	11.7	2.3	6.4	13.8	2.7	7.7	15.0
	3	4.7	8.1	13.9	4.7	7.9	13.6	2.9	7.2	13.8	3.0	7.7	14.9
	4	3.7	6.5	13.0	3.5	6.6	12.2	2.3	6.6	13.8	2.6	7.2	14.6
1993	1	4.6	8.1	14.1	4.5	8.0	13.5	3.4	7.8	14.5	3.2	8.2	15.1
	2	3.5	6.8	12.4	3.6	6.6	12.3	2.2	6.5	12.9	2.7	6.9	13.2
	3	4.4	7.7	14.7	4.2	7.8	14.1	3.3	7.9	15.0	3.2	7.9	15.0
	4	4.4	7.5	12.1	4.5	7.4	12.7	2.6	6.6	13.1	3.1	7.6	14.3
1994	1	4.2	7.3	13.8	4.2	7.4	14.0	2.5	6.7	13.6	2.9	7.4	14.4
	2	3.6	7.6	13.4	3.7	7.1	13.9	2.7	7.0	13.7	3.1	7.9	14.6
	3	4.4	8.4	15.7	4.3	8.5	15.6	2.7	7.1	14.1	3.1	7.5	15.4
	4	3.6	7.0	13.9	3.4	7.3	13.6	2.4	7.5	13.8	3.0	8.1	14.8
1995	1	4.4	7.7	14.9	4.2	7.7	14.4	3.1	7.8	14.3	3.9	8.6	15.0
	2	4.0	7.1	13.9	3.9	7.2	13.9	2.6	6.5	13.1	2.8	7.3	13.9
	3	4.1	8.0	14.8	4.0	8.1	14.7	2.3	6.7	13.5	2.8	7.7	15.4
	4	3.9	7.8	14.8	3.9	7.9	14.5	2.3	6.4	13.1	2.6	6.9	14.3



〈표 1-35〉 중위소득 기준 빈곤율(도시근로자기준, 분기)

(단위: %)

구 분	분 기	소득						지출					
		경상소득			가처분소득			소비지출			가계지출		
		중위 40%	중위 50%	중위 60%	중위 40%	중위 50%	중위 60%	중위 40%	중위 50%	중위 60%	중위 40%	중위 50%	중위 60%
1996	1	5.6	10.2	15.8	5.5	9.7	15.8	3.0	7.3	13.3	3.7	8.0	14.3
	2	4.3	8.1	14.3	4.0	8.1	14.3	3.0	6.9	13.3	3.3	7.9	14.9
	3	5.2	9.9	16.8	5.0	9.5	16.7	3.1	7.4	14.2	3.4	8.3	15.2
	4	4.4	8.6	15.6	4.6	8.7	15.7	2.4	6.3	12.4	2.6	6.8	13.4
1997	1	5.0	9.7	16.2	5.1	9.5	16.4	2.4	6.3	12.9	2.9	7.1	14.2
	2	3.9	7.8	14.8	4.1	8.0	14.6	2.6	6.1	12.0	3.2	7.0	13.4
	3	4.8	8.7	15.4	4.6	8.7	15.4	2.7	6.9	13.0	3.1	7.4	13.9
	4	4.0	8.2	14.7	4.2	8.2	14.2	2.2	6.1	12.6	2.7	6.7	13.0
1998	1	6.7	10.8	17.1	6.6	10.7	16.3	3.4	7.8	14.6	3.6	8.5	15.1
	2	6.0	10.4	16.6	5.9	10.2	16.4	3.7	8.3	13.8	4.6	8.9	15.3
	3	6.7	11.3	17.1	6.2	10.8	16.9	4.0	8.7	15.2	4.6	9.4	17.0
	4	5.7	10.5	17.2	5.8	10.2	16.9	2.4	6.2	12.4	2.9	7.3	14.1
1999	1	6.4	11.5	17.3	6.4	11.1	17.1	2.8	7.0	13.2	3.6	8.2	14.8
	2	6.0	10.1	16.2	5.8	10.2	15.8	3.2	7.3	13.6	4.0	8.4	14.8
	3	6.1	11.1	17.8	5.9	10.7	17.1	3.1	7.1	13.6	3.9	8.2	14.4
	4	5.4	10.3	16.5	5.5	10.0	16.7	2.8	6.6	12.3	3.3	7.0	13.6
2000	1	6.2	11.1	17.7	5.9	10.2	17.1	2.8	6.9	13.4	3.5	8.0	15.0
	2	4.9	9.2	15.3	4.7	9.0	15.0	2.7	7.2	13.4	3.4	8.9	14.9
	3	5.4	10.2	16.9	5.3	9.8	16.8	2.7	6.9	13.5	3.4	7.9	14.3
	4	5.0	9.5	15.9	4.9	9.4	15.3	2.3	6.3	12.4	2.8	6.9	13.5
2001	1	5.4	10.5	17.3	5.3	10.2	16.9	2.4	6.5	13.6	3.0	7.6	15.0
	2	5.1	9.1	16.1	5.0	9.2	15.4	2.0	5.5	12.4	2.4	6.9	13.4
	3	5.6	10.6	17.0	5.6	10.2	17.0	2.5	6.5	13.0	3.1	7.2	14.1
	4	4.5	9.3	16.3	4.7	8.9	16.0	1.7	5.3	12.1	1.9	6.3	13.2
2002	1	4.5	9.0	16.5	4.5	8.7	16.1	1.8	5.8	11.8	2.3	6.9	13.4
	2	4.8	10.1	16.4	4.7	9.6	15.9	2.2	6.4	12.0	2.5	6.8	12.8
	3	5.4	10.0	16.3	5.2	9.8	16.0	2.9	7.2	13.8	3.4	7.8	14.3
	4	4.8	9.1	15.9	4.5	9.0	15.9	2.2	6.3	12.8	2.7	7.1	13.8

〈표 1-35〉 중위소득 기준 빈곤율(도시근로자기준, 분기)

(단위: %)

구분	분기	소득						지출					
		경상소득			가처분소득			소비지출			가계지출		
		중위 40%	중위 50%	중위 60%	중위 40%	중위 50%	중위 60%	중위 40%	중위 50%	중위 60%	중위 40%	중위 50%	중위 60%
2003	1	6.1	10.4	16.3	5.9	10.3	16.3	3.1	6.9	13.2	3.5	7.5	13.9
	2	6.1	10.2	16.4	6.0	10.1	15.7	2.6	6.7	12.1	3.3	7.4	13.2
	3	6.7	11.4	17.1	6.5	11.0	16.9	2.7	6.9	13.3	3.4	7.7	14.1
	4	6.4	10.9	16.8	6.3	11.1	16.8	2.2	5.8	11.6	2.8	6.8	13.4
2004	1	6.8	11.4	17.2	6.7	11.0	17.1	2.7	6.5	12.3	3.4	8.0	14.4
	2	5.8	10.5	16.1	5.7	10.3	15.8	2.3	6.1	11.5	2.9	7.0	13.3
	3	6.9	12.3	18.1	7.1	11.8	17.9	2.4	6.6	12.7	3.4	8.1	14.7
	4	7.3	12.0	18.5	7.3	11.4	18.0	2.5	6.0	12.3	3.0	7.7	14.0
2005	1	7.9	12.5	19.1	7.5	12.1	18.7	3.5	7.7	13.7	4.1	8.9	15.5
	2	7.2	11.6	17.7	6.9	10.9	17.0	2.4	6.4	12.0	3.3	7.8	13.7
	3	7.0	11.8	18.6	6.7	11.5	18.3	2.7	7.1	14.2	3.4	8.5	16.1
	4	6.2	11.0	17.5	6.0	10.2	16.7	2.5	6.5	12.3	3.0	8.1	15.0
2006	1	7.0	11.9	18.3	6.6	11.5	17.5	2.9	7.4	14.1	3.7	8.5	15.8
	2	6.5	11.6	17.3	6.4	11.0	16.9	2.6	6.8	13.0	3.3	8.0	15.0
	3	6.5	11.2	17.3	6.5	10.8	17.0	2.8	6.8	13.4	3.5	8.3	15.2
	4	5.8	10.4	17.3	5.3	10.2	16.7	2.4	6.1	12.4	3.2	7.6	14.7
2007	1	6.7	11.6	18.1	6.6	11.1	17.8	3.0	7.5	14.5	3.7	8.7	16.0
	2	5.9	10.4	16.4	5.6	10.0	16.1	2.3	6.5	12.9	3.2	7.6	15.2
	3	6.7	11.7	18.3	6.5	11.7	17.9	2.7	7.4	13.8	3.9	8.8	16.1
	4	5.9	10.9	16.7	5.3	10.3	16.3	2.6	6.4	12.9	3.2	8.3	15.3
2006 <sup>2</sup>	1	7.2	12.1	18.4	6.9	11.7	17.6	3.1	7.7	14.4	3.9	8.7	16.2
	2	6.8	11.7	17.7	6.7	11.3	17.1	3.0	7.3	13.4	3.8	8.6	15.6
	3	6.8	11.3	17.7	6.8	11.2	17.3	3.1	7.3	13.6	3.8	8.7	15.8
	4	6.0	10.5	17.5	5.5	10.2	16.8	2.8	6.6	13.1	3.5	8.0	15.1
2007 <sup>2</sup>	1	6.8	11.8	18.2	6.8	11.3	18.0	3.2	7.8	14.8	4.0	8.9	16.3
	2	6.2	10.8	16.6	5.9	10.3	16.4	2.6	6.8	13.4	3.6	8.0	15.6
	3	6.8	12.2	18.5	6.6	12.1	18.1	3.0	7.9	14.2	4.1	9.2	16.6
	4	6.2	11.2	16.9	5.6	10.6	16.6	2.7	6.5	12.9	3.5	8.7	15.5

주: 1) 1인가구, 농어촌지역 제외

2) 1인가구포함, 농어촌지역 제외

자료: 통계청, 「도시가계조사」, 「가계조사」, 원자료, 각년도

〈표 1-36〉 중위소득 기준 빈곤율(전가구기준, 분기)

(단위: %)

구 분	분 기	소득						지출					
		경상소득			가처분소득			소비지출			가계지출		
		중위 40%	중위 50%	중위 60%	중위 40%	중위 50%	중위 60%	중위 40%	중위 50%	중위 60%	중위 40%	중위 50%	중위 60%
2003	1	10.0	14.4	19.9	10.2	14.8	20.3	4.3	9.0	15.2	5.0	9.7	15.9
	2	9.8	14.5	20.0	10.0	14.3	19.8	4.3	8.3	14.2	4.7	9.0	14.7
	3	10.5	15.2	21.2	10.6	15.3	21.0	4.4	8.6	15.3	5.0	9.6	15.9
	4	9.5	14.0	19.8	9.5	14.0	19.5	3.7	7.5	13.6	4.2	8.5	14.8
2004	1	10.1	15.0	20.6	10.5	15.0	20.8	4.5	8.7	14.6	5.2	9.7	16.0
	2	9.7	14.2	20.2	9.7	14.2	19.8	3.7	7.6	13.5	4.4	8.5	14.7
	3	10.7	15.3	21.5	10.9	15.4	21.6	3.9	8.6	15.1	4.8	9.7	16.4
	4	10.6	15.3	21.6	10.8	15.5	21.4	4.0	7.9	14.2	4.4	9.1	15.6
2005	1	11.5	15.9	21.8	11.5	15.8	21.8	4.7	9.4	15.5	5.3	10.4	17.1
	2	10.5	14.9	21.0	10.4	14.6	20.6	4.0	8.2	14.3	4.8	9.3	15.5
	3	10.6	15.5	21.6	10.9	15.4	21.8	4.6	9.0	15.3	5.2	10.1	16.6
	4	10.2	15.0	20.8	10.2	14.7	20.8	4.3	8.6	14.8	5.0	9.8	16.5
2006	1	11.3	16.0	21.5	11.2	15.9	21.5	4.9	9.4	16.2	5.7	10.5	17.7
	2	10.1	15.0	21.0	10.1	14.8	20.8	4.5	8.5	14.6	5.3	9.9	16.5
	3	11.2	15.6	21.6	11.2	15.9	21.6	4.7	9.2	15.2	5.4	10.1	16.9
	4	10.2	14.5	20.9	10.0	14.5	20.7	4.2	8.1	14.3	4.9	9.6	16.2
2007	1	11.5	15.8	22.1	11.3	15.8	21.6	5.0	9.4	15.9	5.6	10.4	17.6
	2	10.3	14.8	20.8	10.2	15.0	20.3	4.3	8.8	15.1	5.2	10.0	16.3
	3	10.5	15.2	21.4	10.6	15.2	21.0	4.7	9.4	15.8	5.6	10.6	17.0
	4	10.0	15.0	20.3	9.9	14.7	20.1	4.1	8.2	14.9	5.0	10.0	16.5
2006 <sup>2</sup>	1	12.4	17.1	22.4	12.2	16.8	22.3	5.6	10.3	17.1	6.5	11.4	18.4
	2	11.4	16.2	22.1	11.3	15.9	21.9	5.6	9.9	15.7	6.5	11.2	17.7
	3	12.4	17.1	22.6	12.6	17.1	22.7	5.9	10.4	16.4	6.7	11.3	18.0
	4	11.6	15.7	22.1	11.3	15.7	21.8	5.0	9.3	15.4	6.0	10.8	17.3
2007 <sup>2</sup>	1	12.8	17.1	22.8	12.5	17.0	22.7	5.8	10.4	16.9	6.7	11.6	18.5
	2	11.8	16.3	21.9	11.6	16.2	21.6	5.4	9.9	16.2	6.4	11.3	17.4
	3	11.9	16.5	22.6	11.8	16.6	22.2	5.7	10.7	16.9	6.7	11.8	18.3
	4	11.4	16.2	21.6	11.4	16.2	21.4	5.2	9.4	16.0	6.2	11.2	17.6

주: 1) 1인가구, 농어가가구 제외

2) 1인가구포함, 농어가가구 제외

자료: 통계청, 「도시가계조사」, 「가계조사」, 원자료, 각년도

〈표 1-37〉 중위소득 기준 빈곤가구율(도시근로자기준, 연간)

(단위: %)

구분	소득									지출					
	시장소득			경상소득			가처분소득			소비지출			가계지출		
	중위 40%	중위 50%	중위 60%	중위 40%	중위 50%	중위 60%	중위 40%	중위 50%	중위 60%	중위 40%	중위 50%	중위 60%	중위 40%	중위 50%	중위 60%
1989	4.7	8.7	14.5	4.5	8.6	14.4	4.4	8.2	14.2	2.7	7.1	14.2	3.1	7.9	15.3
1990	4.8	8.3	14.7	4.7	8.1	14.5	4.6	8.0	14.0	2.8	7.0	13.5	3.1	7.7	14.7
1991	4.5	8.3	14.1	4.3	8.1	14.6	4.2	8.1	14.1	2.8	7.4	14.1	3.2	7.9	14.9
1992	4.7	8.1	13.4	4.5	7.9	13.2	4.4	7.8	13.0	2.8	7.1	14.0	3.0	7.7	15.1
1993	4.5	8.0	13.7	4.4	7.8	13.5	4.2	7.7	13.4	3.0	7.3	14.1	3.2	7.8	14.8
1994	4.2	8.3	14.4	4.2	8.2	14.4	4.0	8.1	14.4	2.6	7.2	14.0	3.1	7.8	15.0
1995	4.3	8.5	15.1	4.2	8.3	15.8	4.2	8.2	14.9	2.7	7.0	13.7	3.1	7.9	14.9
1996	5.0	9.6	16.3	4.9	9.5	16.1	4.9	9.3	15.9	3.0	7.2	13.6	3.4	7.9	14.7
1997	4.9	9.5	15.9	5.1	9.3	16.1	4.7	9.2	16.0	2.6	6.6	12.9	3.1	7.4	14.0
1998	6.6	11.2	17.3	6.6	11.1	17.3	6.4	10.9	17.0	3.8	8.0	14.5	4.4	9.1	15.9
1999	6.5	11.2	17.3	6.2	10.9	17.5	6.2	10.9	17.2	3.2	7.4	13.7	3.9	8.5	15.0
2000	6.1	10.7	17.1	5.8	10.5	16.8	5.6	10.2	16.5	2.9	7.2	13.6	3.5	8.4	14.9
2001	6.0	10.6	17.5	5.4	10.2	17.0	5.5	10.0	16.9	2.4	6.5	13.2	2.9	7.6	14.4
2002	5.8	10.6	17.5	5.3	10.2	17.1	5.1	9.9	16.9	2.6	6.8	13.1	3.1	7.6	14.2
2003	7.4	12.0	17.8	6.8	11.3	17.3	6.6	11.1	17.1	2.8	6.9	13.0	3.5	7.7	14.2
2004	8.1	13.1	18.9	7.2	12.3	18.3	7.1	11.7	18.0	2.7	6.6	12.5	3.5	8.1	14.5
2005	8.4	13.1	19.3	7.3	12.3	18.7	7.1	11.9	18.3	3.1	7.3	13.5	3.8	8.8	15.5
2006	8.2	13.1	19.3	6.9	11.9	18.3	6.8	11.5	17.9	3.0	7.3	13.8	3.8	8.7	15.8
2007	8.3	13.2	19.1	6.8	12.0	18.3	6.5	11.5	17.8	3.0	7.4	14.1	3.9	8.9	16.3
2006 <sup>2</sup>	9.0	13.6	19.8	7.7	12.6	19.1	7.5	12.1	18.4	3.7	8.4	15.1	4.6	9.9	17.2
2007 <sup>2</sup>	8.9	13.9	19.7	7.5	12.7	18.7	7.2	12.2	18.5	3.5	8.0	14.9	4.6	9.9	17.2

주: 1) 1인가구, 농어촌지역 제외

2) 1인가구포함, 농어촌지역 제외

자료: 통계청, 「도시가계조사」, 「가계조사」, 원자료, 각년도

〈표 1-38〉 중위소득 기준 빈곤가구율(전가구기준, 연간)

(단위: %)

구분	소득									지출					
	시장소득			경상소득			가처분소득			소비지출			가계지출		
	중위 40%	중위 50%	중위 60%	중위 40%	중위 50%	중위 60%	중위 40%	중위 50%	중위 60%	중위 40%	중위 50%	중위 60%	중위 40%	중위 50%	중위 60%
2003	13.3	17.8	22.7	11.4	16.4	21.8	11.6	16.2	21.6	4.9	9.4	15.5	5.6	10.3	16.6
2004	13.8	18.3	24.0	11.7	16.4	22.4	11.7	16.4	22.1	4.7	9.2	15.4	5.6	10.3	16.7
2005	14.3	18.8	24.3	12.1	16.8	22.8	12.1	16.6	22.6	5.3	9.8	16.1	6.1	11.2	17.6
2006	14.6	19.1	24.4	12.0	16.8	22.6	12.0	16.8	22.6	5.5	10.0	16.4	6.4	11.2	18.0
2007	14.8	19.6	24.8	12.2	16.8	22.6	12.0	16.8	22.3	5.4	10.1	16.5	6.4	11.5	18.1
2006 <sup>2</sup>	18.1	22.5	27.3	15.3	20.0	25.3	15.0	19.7	25.1	7.9	12.9	19.0	9.0	14.1	20.6
2007 <sup>2</sup>	18.4	22.8	27.8	15.5	20.2	25.6	15.3	20.0	25.2	7.7	12.7	19.0	9.1	14.3	20.8

주: 1) 1인가구, 농어가가구 제외

2) 1인가구포함, 농어가가구 제외

자료: 통계청, 「도시가계조사」, 「가계조사」, 원자료, 각년도

〈표 1-39〉 중위소득 기준 빈곤가구율(도시근로자기준, 분기)

(단위: %)

구분	분기	소득						지출					
		경상소득			가처분소득			소비지출			가계지출		
		중위 40%	중위 50%	중위 60%	중위 40%	중위 50%	중위 60%	중위 40%	중위 50%	중위 60%	중위 40%	중위 50%	중위 60%
1989	1	5.0	9.2	15.5	4.8	8.5	15.0	2.2	6.6	13.2	2.7	7.3	14.5
	2	4.3	7.8	13.1	4.0	7.4	12.9	2.7	6.9	14.0	3.4	8.0	15.5
	3	4.3	9.2	15.6	4.2	8.8	15.1	3.0	7.4	14.7	3.3	8.4	15.9
	4	4.1	8.0	13.7	4.0	7.5	13.5	2.4	6.7	13.6	2.5	7.3	14.6
1990	1	5.6	9.4	15.4	5.3	9.3	15.1	3.3	7.9	14.9	3.6	8.8	15.5
	2	3.7	7.3	12.5	3.5	6.9	12.0	2.6	6.6	13.4	2.9	7.1	14.1
	3	4.2	8.0	13.3	4.1	7.7	13.3	2.4	6.2	13.0	2.7	7.0	14.2
	4	4.3	8.2	14.1	4.4	8.0	13.5	2.2	5.8	13.1	2.6	6.5	14.2
1991	1	5.0	8.5	14.8	5.0	8.5	15.2	2.8	7.3	14.0	3.1	7.8	14.8
	2	4.1	7.5	13.3	4.0	7.5	13.1	2.7	7.0	13.9	2.8	7.3	14.5
	3	4.3	8.4	14.6	4.3	8.2	14.5	2.8	6.8	13.5	3.0	7.3	14.2
	4	3.7	7.5	12.6	3.6	7.4	12.6	2.9	7.4	14.3	3.0	7.8	14.8
1992	1	5.8	9.6	15.5	5.6	9.6	15.0	3.2	7.5	14.1	3.6	8.3	15.6
	2	3.7	7.0	12.0	3.5	6.9	11.8	2.3	6.4	13.5	2.7	7.6	15.0
	3	4.8	8.3	14.1	4.9	8.0	13.8	2.9	7.3	13.9	3.1	7.7	14.9
	4	3.9	6.9	12.9	3.7	6.8	12.3	2.4	6.5	13.7	2.7	7.2	14.5
1993	1	4.6	8.0	14.0	4.5	8.0	13.4	3.5	7.7	14.6	3.1	8.1	14.9
	2	3.7	7.0	12.4	3.8	6.9	12.3	2.3	6.6	13.0	2.7	6.9	13.3
	3	4.5	7.9	14.9	4.4	7.9	14.2	3.2	7.7	14.8	3.2	8.0	15.0
	4	4.5	7.7	12.3	4.6	7.6	12.9	2.7	6.7	13.3	3.2	7.6	14.3
1994	1	4.4	7.5	14.1	4.4	7.7	14.5	2.6	6.8	13.7	3.0	7.6	14.6
	2	3.7	7.8	13.5	3.8	7.3	14.0	2.8	7.0	13.8	3.1	8.0	14.8
	3	4.6	8.7	15.9	4.5	8.9	15.9	2.7	7.1	14.1	3.2	7.5	15.4
	4	3.7	7.2	13.9	3.6	7.5	13.7	2.4	7.4	13.8	3.0	8.0	14.6
1995	1	4.4	7.7	14.9	4.3	7.9	15.2	3.3	8.0	14.4	4.1	8.7	15.2
	2	4.1	7.5	14.2	3.9	7.7	14.2	2.7	6.7	13.3	2.9	7.5	14.2
	3	4.5	8.2	14.9	4.2	8.4	14.8	2.4	6.8	13.6	2.9	7.8	15.3
	4	4.0	8.2	15.3	4.1	8.2	14.8	2.2	6.5	13.2	2.5	7.1	14.4

〈표 1-39〉 중위소득 기준 빈곤가구율(도시근로자기준, 분기)

(단위: %)

구 분	분 기	소득						지출					
		경상소득			가처분소득			소비지출			가계지출		
		중위 40%	중위 50%	중위 60%	중위 40%	중위 50%	중위 60%	중위 40%	중위 50%	중위 60%	중위 40%	중위 50%	중위 60%
1996	1	5.5	10.0	15.9	5.3	9.8	15.9	3.0	7.3	13.4	3.6	8.0	14.3
	2	4.7	8.6	14.8	4.2	8.3	14.8	3.1	7.3	13.7	3.5	8.3	15.3
	3	5.4	10.2	17.1	5.2	9.8	17.1	3.1	7.4	14.1	3.5	8.5	15.4
	4	4.5	9.1	15.9	4.7	9.0	16.1	2.5	6.4	12.6	2.7	7.0	13.6
1997	1	5.2	10.1	16.6	5.2	9.8	17.0	2.4	6.2	12.9	2.9	7.2	14.3
	2	4.3	8.2	15.4	4.5	8.6	15.1	2.8	6.5	12.5	3.4	7.4	13.9
	3	5.1	9.1	15.9	4.9	9.1	15.9	3.0	7.2	13.4	3.4	7.8	14.7
	4	4.2	8.7	15.0	4.3	8.7	14.7	2.3	6.4	12.8	2.8	7.0	13.3
1998	1	6.9	11.0	17.4	6.9	10.9	16.7	3.6	8.1	14.6	3.9	8.8	15.4
	2	6.3	10.6	16.9	6.1	10.4	16.8	3.9	8.5	14.3	4.7	9.2	15.8
	3	6.8	11.6	17.7	6.4	11.1	17.2	4.2	8.8	15.3	4.9	9.8	17.2
	4	6.0	10.9	17.4	6.1	10.6	17.1	2.6	6.4	12.8	3.1	7.5	14.3
1999	1	6.7	11.7	17.5	6.6	11.2	17.4	3.0	7.0	13.2	3.6	8.3	14.9
	2	6.3	10.5	16.5	6.0	10.5	16.3	3.3	7.7	14.3	4.2	8.9	15.4
	3	6.3	11.5	18.3	6.1	11.1	17.6	3.3	7.4	13.9	4.1	8.8	15.0
	4	5.9	10.8	17.1	6.0	10.7	17.4	3.1	7.0	12.8	3.6	7.5	14.3
2000	1	6.7	11.5	18.0	6.2	10.8	17.5	3.1	7.1	13.8	3.7	8.3	15.3
	2	5.4	9.9	16.0	5.2	9.8	15.8	3.0	7.3	13.9	3.7	9.2	15.3
	3	5.8	10.7	17.4	5.7	10.3	17.3	2.8	7.4	14.0	3.6	8.3	14.9
	4	5.1	9.9	16.3	5.0	9.7	15.6	2.5	6.5	12.6	3.1	7.4	14.2
2001	1	5.6	10.4	17.6	5.4	10.4	17.2	2.5	6.8	14.0	3.2	8.1	15.6
	2	5.3	9.5	16.4	5.2	9.5	15.8	2.2	6.1	12.9	2.8	7.1	13.9
	3	5.9	10.9	17.6	6.0	10.5	17.4	2.8	7.0	13.5	3.5	7.8	14.7
	4	4.8	9.8	16.9	5.0	9.3	16.7	1.9	5.6	12.3	2.1	6.7	13.6
2002	1	5.0	9.8	17.4	4.9	9.4	16.8	2.1	6.4	12.5	2.7	7.5	13.9
	2	5.1	10.5	17.0	5.0	10.0	16.8	2.5	6.8	12.4	3.0	7.3	13.3
	3	5.8	10.7	17.2	5.6	10.4	16.9	3.2	7.5	14.0	3.6	8.0	14.8
	4	5.2	9.8	16.7	4.8	9.6	16.7	2.4	6.4	13.0	2.8	7.5	14.1

〈표 1-39〉 중위소득 기준 빈곤가구율(도시근로자기준, 분기)

(단위: %)

구분	분기	소득						지출					
		경상소득			가처분소득			소비지출			가계지출		
		중위 40%	중위 50%	중위 60%	중위 40%	중위 50%	중위 60%	중위 40%	중위 50%	중위 60%	중위 40%	중위 50%	중위 60%
2003	1	6.8	11.0	17.0	6.5	10.8	16.9	3.2	7.2	13.7	3.7	8.1	14.5
	2	6.6	10.8	17.1	6.4	10.5	16.3	2.8	6.9	12.2	3.6	7.7	13.4
	3	7.1	12.2	17.9	7.0	11.7	17.6	2.9	7.0	13.6	3.6	7.9	14.6
	4	6.9	11.6	17.6	6.6	11.8	17.4	2.4	6.2	12.0	3.0	7.3	13.8
2004	1	7.1	12.1	18.1	7.0	11.5	17.9	2.8	6.9	12.8	3.6	8.3	14.8
	2	6.5	11.2	17.0	6.2	11.0	16.5	2.6	6.4	12.0	3.2	7.2	13.7
	3	7.5	12.9	18.7	7.6	12.4	18.6	2.7	7.0	13.0	3.7	8.5	15.0
	4	7.7	12.7	19.2	7.7	12.0	18.8	2.7	6.4	12.5	3.3	8.1	14.4
2005	1	8.2	13.0	19.6	7.8	12.7	19.3	3.7	8.1	14.2	4.5	9.4	15.9
	2	7.5	12.2	18.4	7.1	11.5	17.6	2.7	6.9	12.8	3.6	8.5	14.6
	3	7.4	12.4	19.2	7.1	12.1	18.8	3.0	7.3	14.1	3.7	8.7	16.5
	4	6.6	11.8	17.9	6.5	11.2	17.6	2.9	7.1	13.1	3.4	8.5	15.6
2006	1	7.3	12.6	19.0	7.0	12.2	18.4	3.3	7.8	14.5	4.0	8.9	16.3
	2	7.0	12.4	18.1	6.9	11.7	17.6	2.7	7.0	13.2	3.6	8.5	15.7
	3	7.2	12.0	18.2	7.1	11.7	17.8	3.1	7.4	13.9	3.8	8.9	15.8
	4	6.3	10.9	18.0	5.8	10.8	17.4	2.7	6.7	13.1	3.5	8.2	15.2
2007	1	7.3	12.4	19.0	7.2	11.9	18.8	3.3	7.8	15.0	4.0	9.2	16.5
	2	6.4	11.3	17.4	6.1	10.8	17.2	2.7	6.9	13.8	3.7	8.2	15.7
	3	7.1	12.4	19.0	7.0	12.3	18.7	3.2	8.1	14.6	4.3	9.4	16.8
	4	6.5	11.6	17.6	5.8	11.0	17.1	2.7	6.5	13.2	3.5	8.7	15.7
2006 <sup>2)</sup>	1	8.1	12.9	19.3	7.8	12.6	18.5	3.8	8.4	15.4	4.5	9.7	17.6
	2	7.9	13.0	18.8	7.7	12.3	18.1	3.7	8.3	14.7	4.9	10.2	17.5
	3	8.0	12.7	19.1	7.8	12.4	18.8	4.0	8.7	15.2	4.8	10.3	17.3
	4	6.7	11.4	18.5	6.5	11.2	17.9	3.5	7.5	14.4	4.3	9.5	16.5
2007 <sup>2)</sup>	1	7.7	12.9	19.1	7.6	12.2	18.9	3.7	8.3	15.4	4.6	10.0	17.5
	2	7.3	12.4	18.3	6.9	11.6	17.9	3.4	7.5	14.6	4.5	9.4	16.7
	3	7.8	13.5	19.7	7.5	13.3	19.4	3.8	8.8	15.6	4.9	10.4	17.6
	4	7.1	12.3	18.1	6.6	12.0	17.8	3.3	7.5	14.1	4.4	9.9	16.9

주: 1) 1인가구, 농어촌지역 제외

2) 1인가구포함, 농어촌지역 제외

자료: 통계청, 「도시가계조사」, 「가계조사」, 원자료, 각년도



〈표 1-40〉 중위소득 기준 빈곤가구율(전가구기준, 분기)

(단위: %)

구분	분기	소득						지출					
		경상소득			가처분소득			소비지출			가계지출		
		중위 40%	중위 50%	중위 60%	중위 40%	중위 50%	중위 60%	중위 40%	중위 50%	중위 60%	중위 40%	중위 50%	중위 60%
2003	1	11.6	16.3	21.8	11.7	16.3	21.8	5.1	9.9	16.3	5.7	10.8	17.0
	2	11.4	16.0	21.5	11.4	15.9	21.3	5.2	9.3	15.3	5.7	10.2	16.2
	3	11.7	16.8	22.1	12.2	16.8	22.4	5.0	9.4	15.8	5.7	10.6	17.0
	4	10.9	15.6	20.9	10.9	15.4	20.9	4.4	8.5	14.6	5.0	9.7	15.9
2004	1	11.6	16.6	22.4	11.9	16.4	22.0	5.2	9.7	15.9	6.0	10.7	17.0
	2	11.2	15.8	21.5	11.1	15.6	21.1	4.6	8.7	14.6	5.5	9.8	16.1
	3	11.9	16.7	22.7	12.1	16.7	22.8	4.6	9.5	15.9	5.6	10.7	17.3
	4	11.9	16.6	22.8	12.1	16.8	22.6	4.7	8.9	15.3	5.3	10.1	16.6
2005	1	12.7	17.4	23.3	12.8	17.3	23.1	5.4	10.3	16.5	6.2	11.6	18.0
	2	11.8	16.1	22.3	11.5	16.1	21.8	5.0	9.4	15.6	5.9	10.6	16.9
	3	12.1	16.8	23.1	12.3	16.8	23.1	5.5	9.9	16.2	6.2	11.1	17.4
	4	11.7	16.5	22.4	11.6	16.2	22.2	5.2	9.9	16.1	6.3	11.2	17.9
2006	1	12.6	17.5	23.1	12.6	17.3	23.1	5.8	10.6	17.3	6.7	11.6	18.6
	2	11.5	16.3	22.4	11.3	16.1	22.2	5.4	9.6	15.7	6.4	11.1	17.8
	3	12.5	17.5	23.0	12.8	17.5	23.2	5.7	10.4	16.5	6.5	11.3	18.1
	4	11.6	16.1	22.4	11.3	16.1	22.0	4.9	9.3	15.5	5.8	10.8	17.4
2007	1	12.8	17.6	23.3	12.7	17.4	23.1	5.7	10.4	17.0	6.6	11.6	18.6
	2	12.0	16.5	22.3	11.8	16.4	22.0	5.3	9.8	16.4	6.3	11.3	17.6
	3	12.1	16.7	22.7	12.0	16.8	22.4	5.6	10.8	17.0	6.6	11.9	18.5
	4	11.6	16.4	21.9	11.5	16.3	21.6	5.1	9.5	16.0	6.2	11.3	17.8
2006 <sup>2)</sup>	1	15.6	20.4	25.8	15.1	20.1	25.3	7.7	12.7	19.3	8.8	14.0	20.8
	2	14.8	19.6	25.2	14.4	19.3	24.7	8.1	13.0	19.0	9.2	14.4	20.6
	3	15.9	20.5	25.9	15.9	20.5	25.7	8.4	13.5	19.5	9.5	14.5	20.8
	4	14.7	19.3	24.9	14.5	19.2	24.7	7.1	12.1	18.3	8.4	13.5	20.0
2007 <sup>2)</sup>	1	15.9	20.5	26.1	15.7	20.3	25.6	7.7	12.6	19.0	9.2	14.2	21.0
	2	15.4	20.0	25.4	14.9	19.7	24.8	7.7	12.8	19.1	9.2	14.3	20.5
	3	15.3	20.3	25.6	15.2	20.1	25.4	8.0	13.2	19.6	9.2	14.7	21.0
	4	15.4	20.3	25.3	15.2	19.9	25.0	8.1	12.1	18.6	8.9	14.0	20.7

주: 1) 1인가구, 농어가가구 제외

2) 1인가구포함, 농어가가구 제외

자료: 통계청, 「도시가계조사」, 「가계조사」, 원자료, 각년도

〈표 1-41〉 중위소득 기준 소득갭비율(도시근로자기준, 연간)  
(단위: %)

구분	소득									지출					
	시장소득			경상소득			가처분소득			소비지출			가계지출		
	중위 40%	중위 50%	중위 60%	중위 40%	중위 50%	중위 60%	중위 40%	중위 50%	중위 60%	중위 40%	중위 50%	중위 60%	중위 40%	중위 50%	중위 60%
1989	34.5	29.5	27.8	34.3	29.5	27.8	34.1	29.1	26.8	17.7	18.5	20.0	18.2	18.9	20.7
1990	34.1	31.2	27.6	34.3	31.2	27.5	35.0	31.2	27.6	17.2	19.2	20.6	17.6	19.2	20.8
1991	33.9	29.6	26.7	33.3	29.0	26.0	34.0	28.8	26.9	16.3	18.5	20.6	16.1	18.7	20.7
1992	34.6	31.6	29.1	34.5	31.5	28.9	35.9	31.6	28.6	17.7	18.7	20.2	17.9	18.8	20.4
1993	31.6	29.6	27.1	31.6	29.3	26.9	33.7	29.9	27.0	16.9	19.0	20.7	17.2	19.4	21.0
1994	31.7	27.3	25.6	31.5	26.8	25.3	32.7	27.0	24.9	16.9	17.9	20.0	16.4	18.9	20.6
1995	31.4	27.5	25.2	31.5	27.5	25.2	31.8	27.7	25.0	16.6	17.9	20.1	16.8	18.7	20.5
1996	29.7	27.0	26.6	29.5	27.2	26.3	29.6	27.2	26.3	16.1	18.8	20.9	16.7	19.6	21.3
1997	33.1	28.5	26.7	30.8	27.2	25.8	32.9	28.2	26.0	17.1	18.9	20.1	16.8	19.2	20.6
1998	39.8	34.3	31.5	38.6	33.8	31.0	40.4	34.3	31.4	19.1	21.5	22.4	19.9	21.8	23.3
1999	36.1	32.2	30.7	35.3	31.3	29.4	35.9	31.4	29.7	17.9	19.9	21.4	19.0	21.0	22.6
2000	33.4	30.2	28.7	31.3	28.4	27.8	34.2	29.9	28.1	16.9	18.3	20.4	17.1	19.4	21.7
2001	31.1	29.0	28.0	30.1	28.1	27.0	31.3	28.8	27.3	15.7	17.4	18.9	16.5	17.9	20.1
2002	27.9	27.0	26.7	27.0	25.4	25.7	28.8	26.3	25.6	17.2	17.9	19.7	16.7	18.8	20.5
2003	37.4	33.8	32.4	36.0	32.6	31.1	37.9	33.0	31.2	19.6	19.9	20.9	20.3	21.3	21.9
2004	37.2	34.2	33.5	36.3	32.5	31.7	38.3	34.2	32.0	18.3	19.3	20.7	18.7	19.6	21.8
2005	35.7	34.6	32.9	33.0	31.4	30.3	34.8	32.4	30.7	17.1	19.0	20.8	18.8	20.2	21.8
2006	34.1	33.1	32.0	32.1	30.5	29.7	33.6	31.0	29.9	18.6	19.4	20.8	19.1	20.4	21.8
2007	32.6	31.7	32.3	31.3	29.3	29.3	32.7	29.8	29.3	19.2	19.0	20.7	19.6	20.3	21.6
2006 <sup>2</sup>	34.8	33.7	32.6	32.8	31.1	30.3	34.1	31.8	30.4	19.8	20.4	21.5	20.4	21.2	22.5
2007 <sup>2</sup>	33.1	32.1	32.6	31.6	29.8	29.8	32.9	30.2	29.8	19.6	19.6	21.1	20.3	21.0	22.1

주: 1) 1인가구, 농어촌지역 제외

2) 1인가구포함, 농어촌지역 제외

자료: 통계청, 「도시가계조사」, 「가계조사」, 원자료, 각년도

〈표 1-42〉 중위소득 기준 소득갭비율(전가구기준, 연간)

(단위: %)

구분	소득									지출					
	시장소득			경상소득			가처분소득			소비지출			가계지출		
	중위 40%	중위 50%	중위 60%	중위 40%	중위 50%	중위 60%	중위 40%	중위 50%	중위 60%	중위 40%	중위 50%	중위 60%	중위 40%	중위 50%	중위 60%
2003	55.7	48.1	44.8	48.6	42.6	40.3	49.0	43.9	40.8	23.7	24.0	24.5	24.6	24.9	25.6
2004	52.5	47.5	44.0	45.7	42.0	39.1	47.3	43.1	39.9	23.8	23.7	24.3	24.3	24.6	25.2
2005	52.2	48.6	44.8	44.4	42.1	39.3	45.7	43.0	39.8	23.6	24.0	24.8	25.1	25.2	25.9
2006	51.7	48.1	45.3	42.7	40.9	39.1	44.9	41.9	39.5	25.3	25.3	25.2	26.2	26.0	26.1
2007	50.8	48.0	44.8	42.3	39.8	38.3	43.6	40.7	39.3	24.8	24.7	25.0	25.9	25.7	26.2
2006 <sup>2</sup>	53.8	51.0	47.6	45.2	43.2	41.4	46.2	43.9	41.6	27.2	27.4	27.3	28.3	28.4	28.2
2007 <sup>2</sup>	53.1	50.3	47.7	43.9	42.6	41.0	44.9	42.8	41.3	26.4	26.6	27.0	27.8	27.9	28.4

주: 1) 1인가구, 농어가가구 제외

2) 1인가구포함, 농어가가구 제외

자료: 통계청, 「도시가계조사」, 「가계조사」, 원자료, 각년도

〈표 1-43〉 중위소득 기준 소득갭비율(도시근로자기준, 분기)

(단위: %)

구분	분기	소득						지출					
		경상소득			가처분소득			소비지출			가계지출		
		중위 40%	중위 50%	중위 60%	중위 40%	중위 50%	중위 60%	중위 40%	중위 50%	중위 60%	중위 40%	중위 50%	중위 60%
1989	1	37.8	31.0	28.1	37.6	32.0	28.3	18.9	18.4	19.9	19.0	18.8	20.6
	2	33.3	29.8	27.2	34.9	29.9	26.3	18.8	19.2	20.1	18.4	19.7	20.6
	3	33.3	26.9	26.3	33.2	27.3	25.9	18.6	18.9	20.5	18.4	19.4	21.1
	4	32.9	28.4	26.0	33.3	28.8	25.9	13.9	16.8	19.2	16.6	17.1	19.6
1990	1	37.6	33.1	30.0	38.5	32.4	29.6	19.1	19.5	21.5	18.6	19.8	22.6
	2	33.6	27.9	26.5	35.4	28.9	26.8	15.8	18.7	20.1	17.0	18.9	20.4
	3	33.3	27.6	27.0	33.7	28.8	26.9	14.9	18.1	19.3	14.8	17.8	19.4
	4	38.4	30.9	28.0	39.1	32.1	28.9	18.6	18.2	18.5	18.0	18.9	19.1
1991	1	36.3	33.2	28.2	37.3	33.1	28.0	16.0	18.2	20.5	16.2	19.0	20.6
	2	32.4	28.4	25.7	33.0	28.5	26.5	15.2	17.6	19.7	16.4	18.2	19.7
	3	30.4	27.2	25.9	30.9	27.0	25.6	16.4	19.2	20.4	17.0	19.5	20.9
	4	29.0	25.7	25.3	30.4	25.7	25.5	16.1	18.3	20.8	16.6	18.8	20.9
1992	1	39.0	34.1	30.9	39.5	33.3	31.0	19.0	20.1	21.4	19.1	20.3	21.5
	2	31.9	28.5	26.6	32.8	28.3	26.7	18.1	18.4	19.2	18.1	17.8	20.1
	3	34.7	31.3	28.0	34.7	32.3	28.4	18.1	19.3	21.1	18.0	19.1	20.4
	4	29.3	28.2	23.7	32.2	28.7	25.4	15.8	17.4	19.1	14.7	16.9	19.1
1993	1	31.9	29.8	27.0	32.9	29.9	27.7	16.3	19.0	21.3	17.1	18.6	21.0
	2	33.8	28.7	25.7	33.8	29.9	25.9	15.4	17.3	19.7	14.5	17.8	20.2
	3	30.3	29.6	25.4	31.5	28.9	26.0	15.7	19.0	20.9	17.0	19.2	21.0
	4	32.5	30.8	29.2	33.5	31.7	28.4	20.3	20.2	20.5	19.4	19.4	21.0
1994	1	32.5	30.9	26.1	32.5	30.3	25.8	15.3	18.3	19.5	15.7	18.4	20.3
	2	35.8	27.2	25.6	36.2	29.8	24.9	17.3	18.2	20.2	17.3	18.9	21.1
	3	29.2	27.5	25.0	30.1	26.9	24.9	18.6	19.1	20.3	18.1	20.0	20.4
	4	26.9	25.6	22.7	28.6	24.7	23.3	14.5	16.7	20.4	13.8	17.3	20.5
1995	1	32.9	30.6	25.8	33.0	29.5	25.7	18.5	19.7	21.6	18.1	21.0	23.2
	2	30.8	29.0	24.9	31.7	28.5	24.8	17.5	18.8	20.1	17.2	18.3	20.5
	3	31.6	28.2	25.5	31.9	27.4	25.3	14.4	16.4	19.0	15.0	17.3	19.3
	4	30.0	26.9	23.8	30.5	26.7	24.4	14.2	17.0	19.0	15.2	17.5	19.0

〈표 1-43〉 중위소득 기준 소득갭비율(도시근로자기준, 분기)

(단위: %)

구 분	분 기	소득						지출					
		경상소득			가처분소득			소비지출			가계지출		
		중위 40%	중위 50%	중위 60%	중위 40%	중위 50%	중위 60%	중위 40%	중위 50%	중위 60%	중위 40%	중위 50%	중위 60%
1996	1	33.1	29.5	29.4	35.0	31.0	29.3	15.6	18.9	21.3	16.2	20.8	22.3
	2	25.9	25.6	25.1	28.5	25.6	25.0	16.1	19.5	20.9	17.5	19.6	21.2
	3	28.0	26.1	25.9	28.9	26.8	25.9	15.9	18.8	20.7	16.6	19.1	21.5
	4	27.5	26.3	24.9	27.3	26.2	24.9	16.0	17.8	19.7	16.6	18.6	20.0
1997	1	33.7	29.1	28.2	33.5	29.4	27.4	17.7	19.1	19.8	16.9	18.9	20.1
	2	33.3	28.4	25.0	32.6	28.4	25.7	18.3	19.8	20.9	17.5	20.0	21.2
	3	28.6	27.6	26.1	29.5	27.4	25.9	16.0	18.3	20.5	16.5	19.2	20.9
	4	33.7	28.1	25.8	32.6	27.9	26.4	16.8	17.8	19.4	15.9	18.6	20.5
1998	1	42.5	37.0	32.9	42.9	37.0	33.8	20.2	21.2	22.3	21.3	21.1	22.9
	2	40.0	33.9	30.9	42.2	35.1	31.2	18.4	20.9	23.4	18.9	22.7	24.1
	3	36.5	32.8	31.7	39.2	33.6	31.5	19.2	21.5	23.0	19.2	22.3	22.9
	4	36.2	31.2	28.9	37.0	32.1	29.4	18.3	18.6	20.2	20.2	20.0	20.8
1999	1	37.2	31.6	31.4	36.9	32.3	31.2	16.9	19.2	20.9	18.3	20.0	22.1
	2	35.6	32.7	30.3	37.7	32.7	30.9	17.3	19.8	21.4	19.0	21.7	23.3
	3	34.3	29.8	28.8	35.3	30.7	29.3	19.8	21.1	21.7	19.4	21.3	23.2
	4	32.7	28.3	28.1	33.3	29.7	28.1	17.3	19.6	21.2	18.4	21.3	21.8
2000	1	33.0	29.6	28.8	35.3	31.6	28.9	16.9	19.2	20.7	17.7	19.9	21.5
	2	29.7	27.5	26.9	35.7	29.6	27.9	16.7	17.6	20.5	17.9	18.7	22.2
	3	31.4	28.2	27.5	32.7	29.4	27.4	16.9	18.7	20.3	17.5	19.8	22.0
	4	31.8	28.2	27.2	33.9	28.8	28.1	15.5	17.6	19.7	15.3	18.8	20.5
2001	1	33.8	29.3	28.0	35.1	29.8	28.1	15.4	17.2	19.2	15.5	18.4	20.3
	2	30.0	28.6	26.2	32.4	29.3	27.6	15.3	17.3	18.1	16.6	16.9	19.9
	3	28.7	26.9	27.5	30.3	28.8	27.6	17.1	19.0	20.0	17.8	20.2	20.9
	4	28.8	25.4	24.8	31.0	28.3	25.8	13.7	15.5	17.2	15.9	16.3	18.4
2002	1	27.7	26.0	24.7	29.5	26.9	24.8	17.3	16.3	18.8	16.0	17.0	19.5
	2	25.8	24.4	25.7	26.9	25.0	25.7	16.7	17.1	19.7	17.1	18.8	20.7
	3	27.6	26.8	27.0	28.5	27.2	27.1	16.4	18.7	20.7	16.6	19.4	21.6
	4	25.6	25.5	25.3	30.4	26.7	25.5	19.1	18.5	19.7	17.8	18.7	20.4

〈표 1-43〉 중위소득 기준 소득갭비율(도시근로자기준, 분기)

(단위: %)

구분	분기	소득						지출					
		경상소득			가처분소득			소비지출			가계지출		
		중위 40%	중위 50%	중위 60%	중위 40%	중위 50%	중위 60%	중위 40%	중위 50%	중위 60%	중위 40%	중위 50%	중위 60%
2003	1	36.8	32.9	31.0	39.5	33.4	30.9	18.8	20.5	21.3	20.3	21.7	22.5
	2	39.4	34.8	31.5	40.5	34.8	32.2	20.8	19.7	21.8	22.1	22.4	23.3
	3	36.0	32.3	31.6	38.2	33.9	32.2	20.9	20.0	20.9	19.7	21.1	22.2
	4	30.9	30.3	30.1	32.2	29.9	30.1	17.2	18.4	19.8	17.5	19.5	20.5
2004	1	38.1	34.0	32.7	40.1	35.4	32.4	19.3	20.3	21.4	19.5	20.3	22.0
	2	32.4	29.9	30.1	35.4	30.8	30.5	17.6	18.4	20.4	18.3	19.8	21.1
	3	34.7	31.1	31.7	35.1	32.7	31.8	16.4	18.1	20.0	16.7	19.2	21.5
	4	40.4	35.4	32.9	42.0	37.6	33.5	20.0	20.5	20.5	21.0	19.8	21.6
2005	1	37.2	34.6	32.6	40.0	35.5	32.9	17.3	20.2	22.1	19.2	21.4	23.2
	2	31.7	31.5	30.9	33.5	33.2	31.3	16.5	18.1	20.7	17.4	19.8	22.3
	3	30.6	30.5	29.6	32.3	30.6	29.6	19.8	19.2	20.3	20.0	19.9	21.1
	4	30.1	28.7	28.5	31.6	30.4	28.9	15.9	18.1	20.5	18.9	19.0	20.9
2006	1	35.1	32.3	31.2	37.4	32.6	31.4	18.6	19.1	20.9	19.2	20.2	22.1
	2	30.5	29.2	30.1	31.7	30.1	30.0	20.0	19.2	20.7	20.3	20.6	21.8
	3	32.8	30.4	30.2	35.2	32.6	31.0	18.0	19.7	20.7	19.9	20.2	21.8
	4	28.5	27.8	27.4	30.4	27.5	27.4	16.9	18.7	20.0	17.6	19.8	20.8
2007	1	32.3	30.5	30.1	32.8	31.3	29.7	17.9	19.0	20.6	19.0	20.2	22.0
	2	33.7	30.7	29.8	34.5	31.0	29.3	19.6	18.5	20.3	19.7	20.7	20.6
	3	30.3	29.3	29.4	31.9	29.4	29.6	19.8	19.3	21.3	19.0	20.6	22.2
	4	27.7	27.2	28.4	30.6	27.6	27.9	19.3	19.1	20.2	20.0	19.9	21.7
2006 <sup>2</sup>	1	35.7	32.9	31.6	37.5	33.2	32.1	20.0	19.8	21.5	20.5	21.2	22.4
	2	31.4	30.2	30.5	32.4	31.0	30.7	21.1	20.3	21.7	21.5	21.6	22.7
	3	33.1	31.7	30.6	35.5	32.9	31.5	20.2	20.7	21.9	21.4	21.4	22.6
	4	29.5	28.9	27.8	31.7	28.5	27.9	18.0	19.6	20.7	18.9	20.5	21.6
2007 <sup>2</sup>	1	33.1	30.8	30.4	33.4	31.9	30.0	18.7	19.5	21.0	19.7	21.0	22.4
	2	33.7	31.1	30.4	34.3	31.3	29.9	20.8	19.6	20.8	20.7	21.6	21.5
	3	31.0	29.4	29.9	32.9	29.5	30.1	20.2	19.6	21.8	19.8	21.1	22.5
	4	28.0	27.6	28.9	30.7	28.1	28.5	19.8	19.7	20.7	20.2	20.2	22.2

주: 1) 1인가구, 농어촌지역 제외

2) 1인가구포함, 농어촌지역 제외

자료: 통계청, 「도시가계조사」, 「가계조사」, 원자료, 각년도

〈표 1-44〉 중위소득 기준 소득갭비율(전가구기준, 분기)

(단위: %)

구분	분기	소득						지출					
		경상소득			가처분소득			소비지출			가계지출		
		중위 40%	중위 50%	중위 60%	중위 40%	중위 50%	중위 60%	중위 40%	중위 50%	중위 60%	중위 40%	중위 50%	중위 60%
2003	1	51.2	45.2	41.9	51.4	45.1	42.0	23.2	23.4	24.7	23.6	24.6	25.8
	2	49.4	43.2	40.2	49.7	44.5	41.2	24.1	24.5	25.1	26.3	26.1	26.5
	3	47.0	42.7	39.5	48.9	43.8	40.8	25.0	24.9	24.4	24.9	25.0	25.9
	4	44.7	40.8	37.8	46.7	42.0	39.2	21.8	22.9	23.3	22.8	23.7	24.3
2004	1	50.6	44.0	41.2	50.4	45.1	41.3	24.0	24.8	25.6	24.2	25.3	26.0
	2	44.1	40.8	38.1	45.7	41.9	39.1	24.6	24.1	24.2	25.4	25.5	25.3
	3	43.2	41.1	38.4	44.8	42.3	39.3	22.7	22.5	23.7	22.9	23.7	24.8
	4	46.4	42.8	39.4	47.7	43.4	40.4	23.5	24.2	23.8	24.2	23.9	24.5
2005	1	47.4	44.6	41.6	48.8	45.7	41.8	22.9	23.8	25.2	25.3	25.0	26.0
	2	43.6	41.8	38.9	45.1	42.8	39.5	24.3	24.1	24.2	25.4	25.2	25.9
	3	43.8	40.9	38.9	44.8	42.4	39.2	24.4	24.7	25.1	25.3	25.3	26.0
	4	43.1	40.3	38.6	44.3	41.3	38.5	22.6	23.7	24.6	25.1	25.1	25.6
2006	1	46.8	43.4	41.6	48.0	44.0	41.6	24.7	24.9	25.2	25.8	26.1	26.0
	2	42.2	39.3	37.6	43.6	40.6	38.2	25.6	25.7	25.5	26.9	26.3	26.3
	3	41.4	40.7	38.8	44.8	42.1	40.1	26.3	25.5	25.9	27.0	26.9	26.5
	4	41.3	40.0	37.0	43.1	40.5	37.7	23.7	24.6	24.5	25.1	25.0	25.5
2007	1	42.8	41.9	39.4	44.1	42.3	40.1	24.5	25.4	25.6	26.4	26.5	26.2
	2	43.6	41.2	38.9	44.5	40.6	39.4	25.2	24.3	24.9	26.1	25.6	26.3
	3	42.4	40.1	37.8	44.3	41.3	39.4	25.4	25.0	25.5	25.9	25.7	26.8
	4	40.9	38.4	38.0	41.9	39.0	38.2	23.9	24.4	24.1	25.1	24.8	25.6
2006 <sup>2)</sup>	1	47.9	45.0	43.4	49.1	45.8	43.3	26.9	26.8	26.7	27.5	27.9	27.7
	2	43.7	41.5	39.8	44.8	42.5	40.0	27.4	27.9	28.2	29.2	29.2	28.9
	3	44.2	42.8	41.5	46.1	44.2	42.2	28.0	27.9	28.2	29.2	29.5	28.9
	4	43.1	42.6	39.5	44.8	42.6	39.9	25.5	26.3	26.4	26.8	27.0	27.4
2007 <sup>2)</sup>	1	44.3	43.8	42.0	45.8	44.4	42.2	26.5	27.2	27.3	28.2	28.4	28.3
	2	44.4	42.8	41.1	45.1	42.7	41.3	26.6	26.6	26.9	28.1	28.1	28.8
	3	43.6	42.0	40.0	45.6	43.0	41.3	26.9	26.5	27.4	27.8	28.1	28.7
	4	42.9	41.2	40.3	43.2	41.0	40.5	25.3	26.4	26.1	26.8	27.0	27.7

주: 1) 1인가구, 농어가가구 제외

2) 1인가구포함, 농어가가구 제외

자료: 통계청, 「도시가계조사」, 「가계조사」, 원자료, 각년도

〈표 1-45〉 중위소득 기준 빈곤갭비율(도시근로자기준, 연간)

(단위: %)

구분	소득									지출					
	시장소득			경상소득			가처분소득			소비지출			가계지출		
	중위 40%	중위 50%	중위 60%	중위 40%	중위 50%	중위 60%	중위 40%	중위 50%	중위 60%	중위 40%	중위 50%	중위 60%	중위 40%	중위 50%	중위 60%
1989	1.6	2.6	4.0	1.5	2.5	4.0	1.5	2.4	3.8	0.5	1.3	2.9	0.6	1.5	3.2
1990	1.7	2.6	4.1	1.6	2.6	4.1	1.6	2.5	3.9	0.5	1.3	2.8	0.6	1.5	3.1
1991	1.5	2.4	3.9	1.4	2.3	3.8	1.4	2.3	3.8	0.5	1.3	2.9	0.5	1.5	3.1
1992	1.6	2.5	3.9	1.5	2.4	3.8	1.5	2.4	3.7	0.5	1.3	2.9	0.5	1.5	3.1
1993	1.4	2.3	3.7	1.4	2.3	3.6	1.4	2.3	3.6	0.5	1.4	2.9	0.5	1.5	3.1
1994	1.3	2.2	3.6	1.2	2.1	3.6	1.3	2.1	3.5	0.4	1.3	2.8	0.5	1.5	3.1
1995	1.3	2.3	3.7	1.3	2.2	3.7	1.3	2.2	3.7	0.4	1.3	2.7	0.5	1.5	3.0
1996	1.4	2.5	4.2	1.4	2.5	4.2	1.4	2.5	4.1	0.5	1.3	2.8	0.6	1.5	3.1
1997	1.4	2.5	4.0	1.4	2.4	4.0	1.4	2.5	4.0	0.4	1.2	2.6	0.5	1.4	2.8
1998	2.5	3.7	5.4	2.4	3.6	5.3	2.5	3.6	5.3	0.7	1.7	3.2	0.8	1.9	3.6
1999	2.3	3.5	5.2	2.1	3.3	5.0	2.1	3.3	5.0	0.5	1.4	2.9	0.7	1.7	3.3
2000	1.9	3.1	4.8	1.7	2.8	4.5	1.8	2.9	4.5	0.4	1.3	2.7	0.6	1.5	3.1
2001	1.8	3.0	4.8	1.6	2.7	4.5	1.7	2.8	4.5	0.3	1.0	2.4	0.4	1.3	2.8
2002	1.5	2.7	4.5	1.3	2.4	4.2	1.4	2.5	4.1	0.4	1.1	2.5	0.5	1.3	2.8
2003	2.5	3.8	5.5	2.3	3.5	5.2	2.3	3.5	5.1	0.5	1.3	2.6	0.7	1.6	3.0
2004	2.8	4.2	6.0	2.5	3.8	5.6	2.5	3.8	5.5	0.5	1.2	2.5	0.6	1.5	3.0
2005	2.8	4.3	6.2	2.3	3.7	5.5	2.3	3.6	5.4	0.5	1.3	2.7	0.7	1.7	3.3
2006	2.6	4.1	5.9	2.1	3.4	5.2	2.1	3.4	5.1	0.5	1.3	2.8	0.7	1.7	3.3
2007	2.5	4.0	5.9	2.0	3.3	5.1	1.9	3.2	4.9	0.5	1.3	2.8	0.7	1.7	3.4
2006 <sup>2</sup>	2.7	4.2	6.1	2.2	3.6	5.4	2.2	3.5	5.3	0.6	1.5	3.0	0.8	1.8	3.5
2007 <sup>2</sup>	2.6	4.1	6.0	2.1	3.4	5.3	2.0	3.3	5.1	0.6	1.4	2.9	0.8	1.8	3.6

주: 1) 1인가구, 농어촌지역 제외

2) 1인가구포함, 농어촌지역 제외

자료: 통계청, 「도시가계조사」, 「가계조사」, 원자료, 각년도



〈표 1-46〉 중위소득 기준 빈곤갭비율(전가구기준, 연간)

(단위: %)

구분	소득									지출					
	시장소득			경상소득			가처분소득			소비지출			가계지출		
	중위 40%	중위 50%	중위 60%	중위 40%	중위 50%	중위 60%	중위 40%	중위 50%	중위 60%	중위 40%	중위 50%	중위 60%	중위 40%	중위 50%	중위 60%
2003	6.3	7.7	9.5	4.8	6.3	8.1	5.0	6.4	8.2	1.0	2.0	3.6	1.2	2.3	3.9
2004	6.3	7.9	9.8	4.7	6.3	8.2	4.9	6.5	8.4	1.0	2.0	3.5	1.1	2.3	3.9
2005	6.6	8.2	10.1	4.8	6.4	8.4	4.9	6.5	8.4	1.0	2.1	3.7	1.3	2.5	4.3
2006	6.6	8.3	10.2	4.6	6.3	8.3	4.8	6.4	8.4	1.2	2.2	3.9	1.4	2.6	4.4
2007	6.6	8.3	10.3	4.5	6.1	8.1	4.6	6.2	8.2	1.1	2.2	3.9	1.4	2.6	4.4
2006 <sup>2</sup>	7.7	9.4	11.4	5.4	7.1	9.2	5.5	7.2	9.2	1.5	2.7	4.4	1.8	3.2	5.0
2007 <sup>2</sup>	7.7	9.5	11.5	5.3	7.0	9.1	5.3	7.1	9.1	1.5	2.7	4.4	1.8	3.2	5.1

주: 1) 1인가구, 농어가가구 제외

2) 1인가구포함, 농어가가구 제외

자료: 통계청, 「도시가계조사」, 「가계조사」, 원자료, 각년도

〈표 1-47〉 중위소득 기준 빈곤갭비율(도시근로자기준, 분기)

(단위: %)

구분	분기	소득						지출					
		경상소득			가처분소득			소비지출			가계지출		
		중위 40%	중위 50%	중위 60%	중위 40%	중위 50%	중위 60%	중위 40%	중위 50%	중위 60%	중위 40%	중위 50%	중위 60%
1989	1	1.8	2.8	4.4	1.8	2.7	4.2	0.4	1.2	2.7	0.5	1.4	3.0
	2	1.4	2.2	3.5	1.4	2.2	3.4	0.5	1.3	2.8	0.6	1.6	3.2
	3	1.4	2.4	4.0	1.4	2.3	3.9	0.5	1.4	3.0	0.6	1.6	3.4
	4	1.3	2.2	3.6	1.3	2.1	3.5	0.3	1.1	2.6	0.4	1.3	2.9
1990	1	2.1	3.1	4.7	2.0	3.0	4.5	0.6	1.6	3.2	0.7	1.8	3.5
	2	1.2	2.1	3.4	1.3	2.0	3.3	0.4	1.2	2.7	0.5	1.3	2.8
	3	1.4	2.3	3.7	1.4	2.2	3.6	0.4	1.1	2.5	0.4	1.3	2.8
	4	1.6	2.5	3.9	1.7	2.6	3.9	0.4	1.1	2.4	0.4	1.2	2.7
1991	1	1.8	2.8	4.3	1.9	2.8	4.2	0.5	1.3	2.9	0.5	1.5	3.1
	2	1.3	2.1	3.5	1.3	2.1	3.4	0.4	1.2	2.7	0.4	1.3	2.8
	3	1.3	2.2	3.7	1.3	2.2	3.6	0.5	1.3	2.7	0.5	1.4	3.0
	4	1.0	1.9	3.2	1.1	1.9	3.2	0.5	1.4	2.9	0.5	1.4	3.0
1992	1	2.2	3.2	4.7	2.2	3.2	4.6	0.6	1.6	3.1	0.7	1.7	3.4
	2	1.2	2.0	3.2	1.2	1.9	3.1	0.4	1.2	2.6	0.5	1.4	3.0
	3	1.6	2.5	3.9	1.6	2.5	3.9	0.5	1.4	2.9	0.5	1.5	3.0
	4	1.1	1.8	3.1	1.1	1.9	3.1	0.4	1.1	2.6	0.4	1.2	2.8
1993	1	1.5	2.4	3.8	1.5	2.4	3.7	0.6	1.5	3.1	0.5	1.5	3.2
	2	1.2	2.0	3.2	1.2	2.0	3.2	0.3	1.1	2.5	0.4	1.2	2.7
	3	1.3	2.3	3.7	1.3	2.3	3.7	0.5	1.5	3.1	0.5	1.5	3.1
	4	1.4	2.3	3.6	1.5	2.4	3.6	0.5	1.3	2.7	0.6	1.5	3.0
1994	1	1.4	2.2	3.6	1.4	2.2	3.6	0.4	1.2	2.7	0.5	1.4	2.9
	2	1.3	2.1	3.4	1.3	2.1	3.5	0.5	1.3	2.8	0.5	1.5	3.1
	3	1.3	2.3	3.9	1.3	2.3	3.9	0.5	1.3	2.9	0.6	1.5	3.1
	4	1.0	1.8	3.2	1.0	1.8	3.2	0.3	1.2	2.8	0.4	1.4	3.0
1995	1	1.5	2.4	3.8	1.4	2.3	3.7	0.6	1.5	3.1	0.7	1.8	3.5
	2	1.2	2.1	3.5	1.2	2.1	3.5	0.4	1.2	2.6	0.5	1.3	2.9
	3	1.3	2.2	3.8	1.3	2.2	3.7	0.3	1.1	2.6	0.4	1.3	3.0
	4	1.2	2.1	3.5	1.2	2.1	3.5	0.3	1.1	2.5	0.4	1.2	2.7

〈표 1-47〉 중위소득 기준 빈곤갭비율(도시근로자기준, 분기)

(단위: %)

구분	분기	소득						지출					
		경상소득			가처분소득			소비지출			가계지출		
		중위 40%	중위 50%	중위 60%	중위 40%	중위 50%	중위 60%	중위 40%	중위 50%	중위 60%	중위 40%	중위 50%	중위 60%
1996	1	1.9	3.0	4.6	1.9	3.0	4.6	0.5	1.4	2.8	0.6	1.7	3.2
	2	1.1	2.1	3.6	1.1	2.1	3.6	0.5	1.3	2.8	0.6	1.5	3.2
	3	1.5	2.6	4.4	1.4	2.6	4.3	0.5	1.4	2.9	0.6	1.6	3.3
	4	1.2	2.3	3.9	1.2	2.3	3.9	0.4	1.1	2.4	0.4	1.3	2.7
1997	1	1.7	2.8	4.6	1.7	2.8	4.5	0.4	1.2	2.6	0.5	1.3	2.8
	2	1.3	2.2	3.7	1.3	2.3	3.7	0.5	1.2	2.5	0.6	1.4	2.8
	3	1.4	2.4	4.0	1.4	2.4	4.0	0.4	1.3	2.7	0.5	1.4	2.9
	4	1.4	2.3	3.8	1.4	2.3	3.8	0.4	1.1	2.4	0.4	1.2	2.7
1998	1	2.8	4.0	5.6	2.8	3.9	5.5	0.7	1.7	3.3	0.8	1.8	3.5
	2	2.4	3.5	5.1	2.5	3.6	5.1	0.7	1.7	3.2	0.9	2.0	3.7
	3	2.4	3.7	5.4	2.4	3.6	5.3	0.8	1.9	3.5	0.9	2.1	3.9
	4	2.1	3.3	5.0	2.1	3.3	5.0	0.4	1.2	2.5	0.6	1.5	2.9
1999	1	2.4	3.6	5.4	2.4	3.6	5.3	0.5	1.3	2.8	0.7	1.6	3.3
	2	2.1	3.3	4.9	2.2	3.3	4.9	0.6	1.4	2.9	0.8	1.8	3.4
	3	2.1	3.3	5.1	2.1	3.3	5.0	0.6	1.5	2.9	0.7	1.8	3.3
	4	1.8	2.9	4.6	1.8	3.0	4.7	0.5	1.3	2.6	0.6	1.5	3.0
2000	1	2.1	3.3	5.1	2.1	3.2	4.9	0.5	1.3	2.8	0.6	1.6	3.2
	2	1.4	2.5	4.1	1.7	2.7	4.2	0.5	1.3	2.7	0.6	1.7	3.3
	3	1.7	2.9	4.6	1.7	2.9	4.6	0.5	1.3	2.7	0.6	1.6	3.1
	4	1.6	2.7	4.3	1.6	2.7	4.3	0.4	1.1	2.4	0.4	1.3	2.8
2001	1	1.8	3.1	4.8	1.8	3.0	4.7	0.4	1.1	2.6	0.5	1.4	3.0
	2	1.5	2.6	4.2	1.6	2.7	4.3	0.3	1.0	2.2	0.4	1.2	2.7
	3	1.6	2.9	4.7	1.7	2.9	4.7	0.4	1.2	2.6	0.6	1.4	2.9
	4	1.3	2.4	4.1	1.5	2.5	4.1	0.2	0.8	2.1	0.3	1.0	2.4
2002	1	1.3	2.3	4.1	1.3	2.3	4.0	0.3	1.0	2.2	0.4	1.2	2.6
	2	1.2	2.5	4.2	1.3	2.4	4.1	0.4	1.1	2.4	0.4	1.3	2.7
	3	1.5	2.7	4.4	1.5	2.7	4.4	0.5	1.3	2.9	0.6	1.5	3.1
	4	1.2	2.3	4.0	1.4	2.4	4.1	0.4	1.2	2.5	0.5	1.3	2.8

〈표 1-47〉 중위소득 기준 빈곤갭비율(도시근로자기준, 분기)

(단위: %)

구분	분기	소득						지출					
		경상소득			가처분소득			소비지출			가계지출		
		중위 40%	중위 50%	중위 60%	중위 40%	중위 50%	중위 60%	중위 40%	중위 50%	중위 60%	중위 40%	중위 50%	중위 60%
2003	1	2.3	3.4	5.0	2.3	3.4	5.0	0.6	1.4	2.8	0.7	1.6	3.1
	2	2.4	3.5	5.2	2.4	3.5	5.0	0.5	1.3	2.6	0.7	1.7	3.1
	3	2.4	3.7	5.4	2.5	3.7	5.4	0.6	1.4	2.8	0.7	1.6	3.1
	4	2.0	3.3	5.1	2.0	3.3	5.1	0.4	1.1	2.3	0.5	1.3	2.8
2004	1	2.6	3.9	5.6	2.7	3.9	5.6	0.5	1.3	2.6	0.7	1.6	3.2
	2	1.9	3.1	4.9	2.0	3.2	4.8	0.4	1.1	2.4	0.5	1.4	2.8
	3	2.4	3.8	5.7	2.5	3.8	5.7	0.4	1.2	2.5	0.6	1.6	3.2
	4	3.0	4.3	6.1	3.1	4.3	6.0	0.5	1.2	2.5	0.6	1.5	3.0
2005	1	2.9	4.3	6.2	3.0	4.3	6.1	0.6	1.6	3.0	0.8	1.9	3.6
	2	2.3	3.7	5.5	2.3	3.6	5.3	0.4	1.2	2.5	0.6	1.5	3.1
	3	2.2	3.6	5.5	2.2	3.5	5.4	0.5	1.4	2.9	0.7	1.7	3.4
	4	1.9	3.2	5.0	1.9	3.1	4.8	0.4	1.2	2.5	0.6	1.5	3.1
2006	1	2.4	3.9	5.7	2.5	3.7	5.5	0.5	1.4	3.0	0.7	1.7	3.5
	2	2.0	3.4	5.2	2.0	3.3	5.1	0.5	1.3	2.7	0.7	1.7	3.3
	3	2.1	3.4	5.2	2.3	3.5	5.3	0.5	1.3	2.8	0.7	1.7	3.3
	4	1.6	2.9	4.7	1.6	2.8	4.6	0.4	1.1	2.5	0.6	1.5	3.1
2007	1	2.2	3.5	5.4	2.2	3.5	5.3	0.5	1.4	3.0	0.7	1.8	3.5
	2	2.0	3.2	4.9	1.9	3.1	4.7	0.5	1.2	2.6	0.6	1.6	3.1
	3	2.0	3.4	5.4	2.1	3.4	5.3	0.5	1.4	2.9	0.7	1.8	3.6
	4	1.6	3.0	4.7	1.6	2.8	4.6	0.5	1.2	2.6	0.6	1.7	3.3
2006 <sup>2</sup>	1	2.6	4.0	5.8	2.6	3.9	5.6	0.6	1.5	3.1	0.8	1.9	3.6
	2	2.1	3.5	5.4	2.2	3.5	5.3	0.6	1.5	2.9	0.8	1.9	3.5
	3	2.3	3.6	5.4	2.4	3.7	5.4	0.6	1.5	3.0	0.8	1.9	3.6
	4	1.8	3.0	4.9	1.7	2.9	4.7	0.5	1.3	2.7	0.7	1.6	3.3
2007 <sup>2</sup>	1	2.3	3.6	5.5	2.3	3.6	5.4	0.6	1.5	3.1	0.8	1.9	3.6
	2	2.1	3.4	5.1	2.0	3.2	4.9	0.5	1.3	2.8	0.7	1.7	3.3
	3	2.1	3.6	5.5	2.2	3.6	5.4	0.6	1.5	3.1	0.8	1.9	3.7
	4	1.7	3.1	4.9	2.7	3.0	4.7	0.5	1.3	2.7	0.7	1.8	3.5

주: 1) 1인가구, 농어촌지역 제외

2) 1인가구포함, 농어촌지역 제외

자료: 통계청, 「도시가계조사」, 「가계조사」, 원자료, 각년도

〈표 1-48〉 중위소득 기준 빈곤갭비율(전가구기준, 분기)

(단위: %)

구분	분기	소득						지출					
		경상소득			가처분소득			소비지출			가계지출		
		중위 40%	중위 50%	중위 60%	중위 40%	중위 50%	중위 60%	중위 40%	중위 50%	중위 60%	중위 40%	중위 50%	중위 60%
2003	1	5.1	6.5	8.3	5.3	6.7	8.5	1.0	2.1	3.7	1.2	2.4	4.1
	2	4.8	6.3	8.0	5.0	6.4	8.1	1.0	2.0	3.6	1.2	2.3	3.9
	3	4.9	6.5	8.4	5.2	6.7	8.6	1.1	2.1	3.7	1.2	2.4	4.1
	4	4.2	5.7	7.5	4.4	5.9	7.7	0.8	1.7	3.2	1.0	2.0	3.6
2004	1	5.1	6.6	8.5	5.3	6.8	8.6	1.1	2.2	3.7	1.3	2.5	4.2
	2	4.3	5.8	7.7	4.4	5.9	7.7	0.9	1.8	3.3	1.1	2.2	3.7
	3	4.6	6.3	8.3	4.9	6.5	8.5	0.9	1.9	3.6	1.1	2.3	4.1
	4	4.9	6.5	8.5	5.2	6.7	8.6	0.9	1.9	3.4	1.1	2.2	3.8
2005	1	5.4	7.1	9.0	5.6	7.2	9.1	1.1	2.2	3.9	1.3	2.6	4.4
	2	4.6	6.2	8.1	4.7	6.3	8.1	1.0	2.0	3.5	1.2	2.4	4.0
	3	4.7	6.3	8.4	4.9	6.5	8.5	1.1	2.2	3.8	1.3	2.5	4.3
	4	4.4	6.0	8.0	4.5	6.1	8.0	1.0	2.0	3.6	1.3	2.5	4.2
2006	1	5.3	7.0	8.9	5.4	7.0	8.9	1.2	2.4	4.1	1.5	2.7	4.6
	2	4.2	5.9	7.9	4.4	6.0	8.0	1.1	2.2	3.7	1.4	2.6	4.3
	3	4.6	6.3	8.4	5.0	6.7	8.7	1.2	2.3	4.0	1.5	2.7	4.5
	4	4.2	5.8	7.8	4.3	5.9	7.8	1.0	2.0	3.5	1.2	2.4	4.1
2007	1	4.9	6.6	8.7	5.0	6.7	8.7	1.2	2.4	4.1	1.5	2.8	4.6
	2	4.5	6.1	8.1	4.5	6.1	8.0	1.1	2.1	3.8	1.4	2.6	4.3
	3	4.4	6.1	8.1	4.7	6.3	8.3	1.2	2.4	4.0	1.4	2.7	4.6
	4	4.1	5.8	7.7	4.1	5.7	7.7	1.0	2.0	3.6	1.3	2.5	4.2
2006 <sup>2</sup>	1	5.9	7.7	9.7	6.0	7.7	9.7	1.5	2.8	4.6	1.8	3.2	5.1
	2	5.0	6.7	8.8	5.1	6.8	8.8	1.5	2.8	4.4	1.9	3.3	5.1
	3	5.5	7.3	9.4	5.8	7.6	9.6	1.6	2.9	4.6	1.9	3.3	5.2
	4	5.0	6.7	8.7	5.0	6.7	8.7	1.3	2.4	4.1	1.6	2.9	4.7
2007 <sup>2</sup>	1	5.7	7.5	9.6	5.7	7.5	9.6	1.5	2.8	4.6	1.9	3.3	5.2
	2	5.2	7.0	9.0	5.2	6.9	8.9	1.4	2.6	4.4	1.8	3.2	5.0
	3	5.2	7.0	9.0	5.4	7.1	9.2	1.5	2.8	4.6	1.9	3.3	5.2
	4	4.9	6.7	8.7	4.9	6.7	8.7	1.3	2.5	4.2	1.7	3.0	4.9

주: 1) 1인가구, 농어가가구 제외

2) 1인가구포함, 농어가가구 제외

자료: 통계청, 「도시가계조사」, 「가계조사」, 원자료, 각년도

---

## 제2장 빈곤: 여성가구주·아동·노인

---

## 제1절 여성가구주 가구

〈표 2-1〉 여성가구주 가구 빈곤율(도시근로자, 연간, 정부발표  
최저생계비)

(단위: %)

구분	소득			지출	
	시장소득	경상소득	가처분소득	소비지출	가계지출
1999	20.4	18.8	20.0	29.9	24.7
2000	17.2	15.4	16.8	23.3	17.9
2001	14.3	12.8	14.4	19.0	14.2
2002	12.9	11.3	12.7	16.5	12.9
2003	17.1	14.1	16.0	19.0	14.2
2004	15.4	12.6	14.0	16.5	12.7
2005	16.9	13.6	14.5	19.3	14.4
2006	17.2	13.5	15.0	19.9	14.1
2007	16.1	12.4	13.6	18.7	13.7
2006 <sup>2</sup>	16.8	13.3	14.7	20.0	14.2
2007 <sup>2</sup>	15.4	11.8	12.9	18.3	13.5

주: 1) 1인가구, 농어촌지역 제외

2) 1인가구포함, 농어촌지역 제외

자료: 통계청, 「도시가계조사」, 「가계조사」, 원자료, 각년도

〈표 2-2〉 여성가구주 가구 빈곤율(전가구기준, 연간, 정부발표  
최저생계비)

(단위: %)

구분	소득			지출	
	시장소득	경상소득	가처분소득	소비지출	가계지출
2003	22.7	19.3	21.1	21.6	17.3
2004	21.1	17.0	18.6	18.9	14.8
2005	22.9	18.4	19.7	21.6	16.9
2006	23.7	19.1	20.6	22.7	17.5
2007	21.9	17.1	18.6	21.4	16.8
2006 <sup>2</sup>	27.4	22.0	23.4	25.2	20.2
2007 <sup>2</sup>	26.0	20.5	21.8	23.8	19.5

주: 1) 1인가구, 농어가가구 제외

2) 1인가구포함, 농어가가구 제외

자료: 통계청, 「도시가계조사」, 「가계조사」, 원자료, 각년도



〈표 2-3〉 여성가구주 가구 빈곤율(도시근로자, 분기, 정부발표  
최저생계비)

(단위: %)

구분	분기	소득		지출	
		경상소득	가처분소득	소비지출	가계지출
1999	1	22.8	23.9	30.4	26.0
	2	21.5	22.7	35.1	28.3
	3	16.2	17.5	31.5	25.6
	4	15.4	16.6	23.1	19.6
2000	1	18.0	19.4	23.8	19.5
	2	16.2	17.5	27.0	20.4
	3	14.1	15.1	23.9	17.9
	4	13.6	15.4	18.6	14.0
2001	1	14.7	16.0	20.0	14.5
	2	14.5	16.5	22.9	16.4
	3	12.5	13.9	19.7	15.8
	4	9.7	11.2	13.5	10.2
2002	1	10.7	11.9	15.4	10.7
	2	11.3	12.7	16.1	12.2
	3	11.8	13.1	16.6	13.3
	4	11.4	13.3	17.8	15.3
2003	1	16.0	17.6	20.3	14.2
	2	15.9	17.3	20.5	16.6
	3	11.9	14.1	18.4	14.3
	4	13.0	15.2	16.8	11.6
2004	1	13.9	15.0	16.7	14.1
	2	12.2	14.1	17.0	12.7
	3	11.7	13.0	16.8	12.0
	4	12.7	13.9	15.6	11.9
2005	1	15.4	16.3	18.6	14.4
	2	14.3	15.0	21.0	16.2
	3	12.8	13.9	20.9	14.8
	4	11.9	13.1	16.9	12.3

〈표 2-3〉 여성가구주 가구 빈곤율(도시근로자, 분기, 정부발표  
최저생계비)

(단위: %)

구분	분기	소득		지출	
		경상소득	가처분소득	소비지출	가계지출
2006	1	16.5	18.3	20.0	14.0
	2	13.1	14.6	20.7	14.9
	3	14.7	16.1	23.4	16.6
	4	9.4	10.7	15.3	10.9
2007	1	12.1	13.5	18.5	13.3
	2	13.2	13.8	19.7	13.7
	3	13.5	14.8	19.0	14.8
	4	10.7	12.1	17.6	12.9
2006 <sup>2</sup>	1	16.1	17.7	19.7	13.9
	2	13.1	14.5	21.2	15.4
	3	14.3	15.6	23.6	16.7
	4	9.5	10.7	15.3	10.9
2007 <sup>2</sup>	1	11.6	12.8	18.0	13.0
	2	12.5	13.1	19.5	13.8
	3	12.9	14.1	18.5	15.1
	4	10.2	11.5	17.2	14.0

주: 1) 1인가구, 농어촌지역 제외

2) 1인가구포함, 농어촌지역 제외

자료: 통계청, 「도시가계조사」, 「가계조사」, 원자료, 각년도

〈표 2-4〉 여성가구주 가구 빈곤율(전가구기준, 분기, 정부발표  
최저생계비)

(단위: %)

구분	분기	소득		지출	
		경상소득	가처분소득	소비지출	가계지출
2003	1	21.9	23.4	23.4	18.1
	2	20.5	21.9	23.5	19.9
	3	18.6	20.6	21.9	17.9
	4	16.5	18.7	17.9	13.5
2004	1	18.7	20.3	20.4	16.3
	2	17.2	18.8	19.0	15.1
	3	17.3	18.6	19.4	14.6
	4	15.1	16.8	16.9	13.2
2005	1	19.9	21.3	20.7	16.7
	2	18.6	19.4	23.4	18.0
	3	17.7	19.3	23.0	17.5
	4	17.3	18.7	19.3	15.4
2006	1	21.4	23.0	22.6	17.9
	2	18.5	19.9	23.8	18.0
	3	20.4	22.1	25.9	19.8
	4	16.0	17.3	18.7	14.5
2007	1	17.7	19.0	21.5	17.0
	2	17.8	19.4	22.0	16.7
	3	16.8	18.3	21.9	17.3
	4	16.2	17.8	20.3	16.3
2006 <sup>2</sup>	1	23.8	25.1	24.3	19.7
	2	21.6	22.8	26.9	21.4
	3	23.6	25.2	29.0	23.0
	4	19.3	20.4	20.8	16.8
2007 <sup>2</sup>	1	21.0	22.2	23.3	19.3
	2	20.9	22.3	24.7	19.9
	3	20.0	21.5	24.5	20.0
	4	20.0	21.3	22.6	18.9

주: 1) 1인가구, 농어가가구 제외

2) 1인가구포함, 농어가가구 제외

자료: 통계청, 「도시가계조사」, 「가계조사」, 원자료, 각년도

〈표 2-5〉 여성가구주 가구 빈곤율(도시근로자, 연간, 동일비율  
최저생계비)

(단위: %)

구분	소득			지출	
	시장소득	경상소득	가처분소득	소비지출	가계지출
1989	22.9	21.9	22.9	34.9	30.6
1990	24.6	22.8	23.7	33.0	29.6
1991	17.6	15.9	16.3	25.5	22.9
1992	18.2	16.4	17.0	26.4	23.5
1993	16.4	15.4	16.5	24.9	20.9
1994	15.0	14.4	15.5	24.3	20.6
1995	14.3	13.6	14.4	21.9	18.2
1996	13.6	13.5	14.2	20.6	17.0
1997	9.9	9.7	11.4	18.2	14.5
1998	16.0	15.4	17.4	28.9	23.5
1999	20.4	18.8	20.0	29.9	24.7
2000	17.5	15.7	17.4	24.0	18.4
2001	14.7	13.3	15.5	20.5	15.7
2002	14.1	12.4	14.1	17.9	14.2
2003	18.5	15.6	17.4	21.5	15.9
2004	16.7	13.8	15.4	19.2	14.5
2005	17.1	13.6	14.7	19.7	14.7
2006	17.7	14.0	15.5	20.7	14.8
2007	17.2	13.1	14.2	19.9	15.0
2006 <sup>2</sup>	17.2	13.7	15.1	20.8	14.9
2007 <sup>2</sup>	16.4	12.5	13.5	19.4	14.6

주: 1) 1인가구, 농어촌지역 제외

2) 1인가구포함, 농어촌지역 제외

자료: 통계청, 「도시가계조사」, 「가계조사」, 원자료, 각년도

〈표 2-6〉 여성가구주 가구 빈곤율(전가구기준, 연간, 동일비율 최저생계비)  
(단위: %)

구분	소득			지출	
	시장소득	경상소득	가처분소득	소비지출	가계지출
2003	24.1	20.7	22.5	23.7	18.9
2004	22.3	18.4	20.1	21.4	16.7
2005	23.1	18.5	19.9	22.0	17.2
2006	24.1	19.5	21.1	23.4	18.1
2007	22.8	17.8	19.4	22.4	18.0
2006 <sup>2</sup>	27.8	22.4	23.9	26.0	20.8
2007 <sup>2</sup>	26.8	21.2	22.6	24.9	20.6

주: 1) 1인가구, 농어가가구 제외

2) 1인가구포함, 농어가가구 제외

자료: 통계청, 「도시가계조사」, 「가계조사」, 원자료, 각년도

〈표 2-7〉 여성가구주 가구 빈곤율(도시근로자, 분기, 동일비율 최저생계비)

(단위: %)

구분	분기	소득		지출	
		경상소득	가처분소득	소비지출	가계지출
1989	1	29.9	30.6	41.2	36.9
	2	24.0	25.1	40.9	35.9
	3	16.3	17.4	30.5	27.0
	4	18.1	19.2	27.1	22.8
1990	1	26.8	28.0	39.4	35.7
	2	24.2	24.9	36.2	32.6
	3	20.7	22.0	34.4	29.8
	4	19.4	19.9	21.8	20.1
1991	1	20.5	20.9	30.0	26.8
	2	17.0	17.7	30.1	27.8
	3	11.4	11.4	22.5	20.3
	4	14.6	15.1	19.2	16.3
1992	1	19.9	20.4	27.9	24.9
	2	16.2	17.1	28.8	25.8
	3	14.6	15.3	24.2	21.1
	4	14.3	14.6	24.3	21.9
1993	1	20.3	21.3	31.8	27.3
	2	16.4	17.6	25.4	21.0
	3	13.2	13.8	24.4	19.9
	4	12.1	13.6	18.7	16.0
1994	1	15.6	17.2	27.0	23.1
	2	15.6	16.6	29.6	24.2
	3	13.6	14.2	22.9	19.8
	4	12.8	14.2	18.0	15.7
1995	1	16.2	16.9	23.2	18.9
	2	14.6	15.7	26.1	21.3
	3	12.1	12.7	20.8	17.9
	4	11.7	12.4	17.9	15.0

〈표 2-7〉 여성가구주 가구 빈곤율(도시근로자, 분기, 동일비율 최저생계비)

(단위: %)

구분	분기	소득		지출	
		경상소득	가처분소득	소비지출	가계지출
1996	1	17.6	17.8	21.1	17.5
	2	10.9	12.2	20.0	17.0
	3	11.8	12.4	22.5	19.4
	4	13.7	14.5	19.0	14.3
1997	1	11.5	13.0	18.1	16.0
	2	10.7	12.4	21.3	16.3
	3	7.7	9.4	18.4	14.5
	4	8.8	10.7	14.9	11.1
1998	1	11.7	13.7	25.4	21.5
	2	16.1	17.4	32.8	26.1
	3	18.7	20.6	34.9	28.0
	4	14.8	17.5	22.1	18.3
1999	1	22.8	23.9	30.4	26.0
	2	21.5	22.7	35.1	28.3
	3	16.2	17.5	31.5	25.6
	4	15.4	16.6	23.1	19.6
2000	1	18.3	19.7	24.2	19.7
	2	16.2	19.0	27.6	21.0
	3	14.6	15.5	24.7	18.6
	4	13.7	15.5	19.7	14.4
2001	1	15.2	17.2	21.6	16.5
	2	15.1	17.4	25.0	18.1
	3	12.8	15.0	20.9	17.3
	4	10.2	12.3	14.4	11.1
2002	1	12.3	13.7	17.1	12.7
	2	12.1	14.0	17.7	13.8
	3	12.8	14.2	17.6	14.3
	4	12.5	14.6	19.3	16.0

〈표 2-8〉 여성가구주 가구 빈곤율(도시근로자, 분기, 동일비율 최저생계비)  
(단위: %)

구분	분기	소득		지출	
		경상소득	가처분소득	소비지출	가계지출
2003	1	17.7	19.4	23.0	16.5
	2	16.9	18.4	23.7	18.4
	3	13.5	15.6	20.1	15.6
	4	14.7	16.3	19.3	13.4
2004	1	14.9	15.9	19.0	15.1
	2	13.2	15.4	19.4	15.1
	3	13.2	14.4	19.5	13.9
	4	14.2	15.8	18.8	14.0
2005	1	15.5	16.4	19.2	14.7
	2	14.4	15.2	21.2	16.5
	3	12.8	14.1	21.1	15.1
	4	12.0	13.2	17.2	12.7
2006	1	17.0	18.7	20.9	14.2
	2	13.3	15.0	21.5	15.6
	3	15.3	16.6	24.1	17.5
	4	9.8	11.5	16.3	11.7
2007	1	12.8	13.9	19.4	15.0
	2	13.2	14.0	21.0	15.0
	3	14.3	15.6	20.2	15.5
	4	12.0	13.3	18.8	14.4
2006 <sup>2</sup>	1	16.5	18.0	20.5	14.1
	2	13.3	14.8	21.9	16.1
	3	14.9	16.0	24.4	17.6
	4	9.9	11.4	16.3	11.6
2007 <sup>2</sup>	1	12.2	13.3	18.8	14.5
	2	12.6	13.4	20.8	15.0
	3	13.6	14.9	19.7	15.1
	4	11.3	12.5	18.4	14.0

주: 1) 1인가구, 농어촌지역 제외

2) 1인가구포함, 농어촌지역 제외

자료: 통계청, 「도시가계조사」, 「가계조사」, 원자료, 각년도



〈표 2-9〉 여성가구주 가구 빈곤율(전가구기준, 분기, 동일비율 최저생계비)

(단위: %)

구분	분기	소득		지출	
		경상소득	가처분소득	소비지출	가계지출
2003	1	23.5	25.0	25.6	20.2
	2	21.7	23.3	25.9	21.5
	3	20.3	22.0	23.6	19.4
	4	17.9	20.0	20.1	14.9
2004	1	19.9	21.2	22.5	18.5
	2	18.3	20.2	21.4	17.0
	3	19.0	20.3	21.8	16.3
	4	16.6	18.7	19.9	15.2
2005	1	20.1	21.5	21.2	17.1
	2	18.7	19.5	23.8	18.3
	3	17.8	19.6	23.2	17.9
	4	17.4	18.9	19.8	15.7
2006	1	21.9	23.6	23.4	18.3
	2	18.8	20.3	24.5	18.7
	3	20.7	22.7	26.4	20.5
	4	16.3	17.8	19.5	15.2
2007	1	18.5	19.8	22.5	18.3
	2	18.3	20.0	23.1	17.9
	3	17.3	19.2	22.8	18.1
	4	17.2	18.6	21.3	17.5
2006 <sup>2</sup>	1	24.3	25.7	25.1	20.1
	2	21.9	23.3	27.6	22.1
	3	24.0	25.8	29.7	23.7
	4	19.6	20.9	21.5	17.5
2007 <sup>2</sup>	1	21.9	23.0	24.4	20.5
	2	21.5	22.9	25.9	21.1
	3	20.6	22.4	25.4	20.8
	4	20.9	22.1	23.7	20.1

주: 1) 1인가구, 농어가가구 제외

2) 1인가구포함, 농어가가구 제외

자료: 통계청, 「도시가계조사」, 「가계조사」, 원자료, 각년도

〈표 2-10〉 여성가구주 가구 빈곤율(중위소득, 도시근로자기준, 연간)

(단위: %)

구분	소득									지출					
	시장소득			경상소득			가처분소득			소비지출			가계지출		
	중위 40%	중위 50%	중위 60%	중위 40%	중위 50%	중위 60%	중위 40%	중위 50%	중위 60%	중위 40%	중위 50%	중위 60%	중위 40%	중위 50%	중위 60%
1989	13.9	23.2	33.1	13.1	22.3	32.4	12.6	21.2	31.4	5.8	13.4	22.7	6.8	15.6	25.7
1990	15.7	25.6	35.7	14.8	24.0	33.9	14.3	23.3	32.9	6.7	14.0	22.7	8.0	16.2	25.8
1991	13.5	21.6	30.5	12.1	20.1	29.0	11.8	19.6	27.7	5.5	11.8	19.7	6.6	13.8	22.9
1992	15.3	23.5	32.2	13.9	21.5	29.8	13.1	20.6	28.8	5.3	11.7	22.4	6.7	14.6	25.5
1993	14.5	22.5	32.2	13.8	21.4	30.9	13.3	20.6	30.0	5.8	11.8	20.9	6.5	14.0	23.2
1994	12.9	22.5	30.9	12.5	21.6	30.1	11.8	21.0	28.8	4.7	11.6	20.9	6.0	13.9	22.8
1995	13.4	22.8	31.5	12.9	22.0	30.6	12.4	20.9	29.1	4.7	11.7	19.8	6.3	14.0	23.4
1996	15.1	24.8	33.4	15.0	24.7	33.7	14.6	23.3	32.2	5.8	13.0	22.0	7.3	15.5	26.0
1997	11.8	21.7	30.9	12.2	21.8	31.5	11.6	20.6	30.4	5.3	11.9	20.4	6.8	13.6	24.1
1998	13.8	24.1	33.3	13.6	23.6	32.9	12.9	22.0	31.2	6.7	13.0	21.9	8.3	16.0	25.5
1999	15.5	26.7	35.7	13.8	25.1	34.8	13.5	23.6	32.8	7.2	15.6	25.9	9.3	19.0	28.5
2000	15.1	24.4	33.7	14.0	23.4	32.8	12.9	21.9	31.4	6.0	13.8	24.2	7.8	16.3	26.4
2001	14.7	25.2	35.8	13.4	23.3	34.1	13.4	22.1	32.9	5.4	12.4	23.7	6.3	15.7	26.7
2002	15.5	24.7	34.9	13.7	22.9	33.6	12.7	22.0	31.7	5.9	13.0	22.2	7.3	15.3	25.5
2003	20.5	30.6	41.2	18.2	28.5	39.4	17.1	26.6	38.0	7.2	16.1	27.9	9.3	19.3	31.1
2004	20.5	32.3	41.8	17.5	29.7	39.8	16.6	27.4	38.4	6.8	15.1	26.3	9.1	19.6	31.3
2005	20.2	30.1	40.6	17.5	28.3	38.8	16.4	26.8	37.1	7.8	15.8	27.0	9.6	19.6	32.3
2006	21.3	31.8	40.4	18.2	29.4	39.0	17.1	27.8	37.1	7.3	17.0	28.4	9.4	20.6	32.7
2007	22.2	31.6	40.3	17.9	28.8	38.9	16.4	27.2	37.1	7.2	16.9	28.6	9.7	21.4	33.6
2006 <sup>2</sup>	21.6	31.7	40.5	18.4	29.4	38.9	17.4	27.5	37.0	8.8	18.4	30.1	10.7	22.0	34.2
2007 <sup>2</sup>	21.6	31.2	40.0	17.9	28.7	38.5	16.6	27.2	37.0	8.1	17.7	29.4	10.7	22.2	34.5

주: 1) 1인가구, 농어촌지역 제외

2) 1인가구포함, 농어촌지역 제외

자료: 통계청, 「도시가계조사」, 「가계조사」, 원자료, 각년도

〈표 2-11〉 여성가구주 가구 빈곤율(중위소득, 전가구기준, 연간)

(단위: %)

구분	소득									지출					
	시장소득			경상소득			가처분소득			소비지출			가계지출		
	중위 40%	중위 50%	중위 60%	중위 40%	중위 50%	중위 60%	중위 40%	중위 50%	중위 60%	중위 40%	중위 50%	중위 60%	중위 40%	중위 50%	중위 60%
2003	23.3	31.3	40.3	20.5	29.1	38.5	20.3	28.3	37.2	9.3	17.3	28.1	11.0	19.8	30.3
2004	22.5	31.4	40.4	19.1	28.3	38.5	18.6	27.6	37.1	8.5	16.4	26.7	10.2	19.0	29.9
2005	23.4	31.1	39.4	19.7	28.2	37.7	18.7	27.3	36.6	9.2	16.8	27.1	10.8	19.6	30.3
2006	24.5	32.5	40.0	21.4	30.2	38.3	20.3	28.5	37.0	9.4	18.0	28.7	11.5	20.9	31.7
2007	23.8	31.5	39.5	19.7	28.4	37.1	18.8	27.2	35.5	9.0	17.5	27.7	11.0	20.6	31.2
2006 <sup>2</sup>	29.3	36.6	44.2	25.0	33.7	41.9	24.4	32.4	40.6	13.4	22.2	32.5	15.8	25.1	35.8
2007 <sup>2</sup>	28.6	36.1	43.2	24.4	32.8	41.2	23.4	31.5	39.9	12.9	21.6	31.5	15.3	25.0	35.1

주: 1) 1인가구, 농어가가구 제외

2) 1인가구포함, 농어가가구 제외

자료: 통계청, 「도시가계조사」, 「가계조사」, 원자료, 각년도

〈표 2-12〉 여성가구주 가구 빈곤율(중위소득, 도시근로자기준, 분기)

(단위: %)

구분	분기	소득						지출					
		경상소득			가처분소득			소비지출			가계지출		
		중위 40%	중위 50%	중위 60%	중위 40%	중위 50%	중위 60%	중위 40%	중위 50%	중위 60%	중위 40%	중위 50%	중위 60%
1989	1	13.0	24.3	36.4	12.5	22.3	35.2	4.5	11.7	22.7	6.0	15.4	25.2
	2	14.1	22.1	31.9	12.7	21.7	30.4	6.3	14.5	24.4	8.3	17.0	27.5
	3	10.7	21.6	29.9	10.4	19.8	28.9	5.7	12.6	20.3	7.3	14.7	24.8
	4	13.6	22.0	30.4	12.6	20.1	29.4	5.4	13.2	21.8	5.6	13.9	24.3
1990	1	15.7	24.3	33.0	14.8	23.4	32.5	7.5	16.0	25.3	8.7	17.8	27.8
	2	12.3	23.2	31.1	12.1	21.8	30.3	6.8	15.0	23.2	8.0	17.6	26.0
	3	14.2	24.6	33.2	13.6	23.7	32.6	5.0	12.8	22.2	6.3	14.8	25.1
	4	14.6	25.0	33.2	14.6	24.1	31.4	5.3	12.4	20.0	6.4	13.5	23.2
1991	1	13.9	20.5	31.0	13.0	20.4	31.1	6.4	12.5	19.3	7.6	13.9	21.8
	2	11.5	20.0	27.1	11.7	19.4	25.9	6.2	12.8	20.6	5.8	12.8	22.1
	3	11.3	17.2	26.5	10.4	16.7	25.7	4.9	11.4	19.4	6.4	13.1	22.3
	4	12.7	20.1	28.1	12.4	19.6	28.2	4.0	11.3	20.5	5.4	13.1	21.8
1992	1	15.2	22.7	31.3	14.3	22.7	30.1	5.5	12.4	21.4	7.1	14.5	25.3
	2	12.5	19.5	28.8	11.8	19.5	27.5	5.3	10.9	22.7	6.3	13.9	27.3
	3	14.2	22.1	31.4	14.1	21.3	31.4	5.6	11.1	20.0	7.3	13.6	22.2
	4	14.4	21.6	30.6	11.8	20.7	27.6	4.3	12.3	24.3	5.7	14.9	27.0
1993	1	17.4	23.6	34.0	17.1	23.2	31.9	8.6	12.9	22.6	8.5	15.0	25.8
	2	13.2	21.2	28.1	13.8	20.6	28.3	4.4	9.7	18.1	5.4	11.6	20.7
	3	13.0	20.5	31.9	12.8	20.0	30.0	5.3	12.2	21.5	6.0	13.7	23.7
	4	11.0	19.9	30.4	11.1	19.7	30.1	4.2	11.2	19.9	6.9	13.2	22.9
1994	1	12.3	19.8	29.9	11.8	19.0	29.3	4.8	11.8	22.8	7.3	14.8	24.4
	2	11.8	21.0	30.1	12.0	20.4	29.9	4.6	13.1	21.5	6.4	15.4	23.1
	3	13.9	23.0	32.1	13.2	22.9	30.9	4.2	9.7	19.9	5.3	11.5	22.7
	4	12.6	19.5	28.6	12.4	19.7	27.3	4.3	11.7	18.1	5.8	13.9	21.0
1995	1	13.4	22.0	31.9	12.5	21.3	29.5	5.2	12.0	19.8	7.2	14.4	23.5
	2	12.5	22.9	30.8	12.1	22.3	30.0	4.8	11.6	21.8	5.5	13.2	23.3
	3	13.0	20.7	28.6	12.6	20.4	27.7	4.8	12.6	19.9	6.7	14.3	24.6
	4	12.3	20.9	30.8	12.2	20.4	29.5	4.4	10.0	18.6	5.3	12.6	21.8

〈표 2-12〉 여성가구주 가구 빈곤율(중위소득, 도시근로자기준, 분기)

(단위: %)

구분	분기	소득						지출					
		경상소득			가처분소득			소비지출			가계지출		
		중위 40%	중위 50%	중위 60%	중위 40%	중위 50%	중위 60%	중위 40%	중위 50%	중위 60%	중위 40%	중위 50%	중위 60%
1996	1	17.6	26.8	33.7	16.2	26.1	32.8	5.5	12.9	22.5	7.2	15.9	26.2
	2	11.6	20.0	28.9	10.1	18.9	27.6	6.2	11.1	20.7	6.6	14.0	25.0
	3	16.1	24.6	35.1	15.0	24.3	34.2	5.9	15.2	23.6	8.5	17.4	26.9
	4	15.4	25.9	34.5	15.2	24.4	33.6	5.3	12.0	22.1	7.1	14.2	25.5
1997	1	12.4	25.0	34.9	12.0	23.1	34.1	5.6	11.8	21.4	6.5	15.1	24.5
	2	12.7	20.5	30.7	12.4	20.2	29.0	6.1	13.1	21.3	7.9	14.8	25.8
	3	13.3	21.3	31.3	12.3	20.7	30.3	5.5	12.9	20.5	7.0	13.9	24.9
	4	10.6	19.0	28.8	10.7	19.0	26.7	3.5	10.2	17.0	5.8	11.1	20.7
1998	1	11.9	19.9	32.0	11.3	19.5	29.7	6.5	12.0	19.9	7.4	14.4	24.2
	2	12.8	21.5	31.6	12.6	19.9	29.8	6.4	14.3	22.5	9.3	17.1	26.1
	3	16.7	26.7	33.9	15.5	25.1	32.5	6.5	13.0	22.4	8.4	14.5	26.6
	4	11.5	23.4	33.5	11.5	21.6	31.6	5.2	12.0	21.8	6.4	15.8	25.1
1999	1	14.2	28.2	38.7	13.9	26.0	36.5	6.5	16.0	25.6	9.1	20.2	28.6
	2	14.3	25.0	34.6	13.1	24.0	31.8	7.4	14.8	26.8	8.7	19.0	31.2
	3	13.8	24.2	33.4	12.7	23.4	32.2	7.0	15.6	26.6	9.5	17.5	27.8
	4	12.9	23.1	32.2	13.3	22.6	31.7	7.2	15.3	24.1	10.5	17.7	25.9
2000	1	15.6	25.3	35.8	14.2	23.5	33.8	7.1	14.2	24.9	8.2	17.6	27.8
	2	13.4	23.7	34.2	11.9	21.3	32.6	6.7	14.1	24.5	7.8	18.0	28.1
	3	13.6	21.3	32.2	13.2	20.7	31.4	6.5	14.2	25.2	8.1	15.9	26.4
	4	13.2	21.6	29.9	11.7	20.6	28.5	4.8	11.8	21.5	6.3	14.1	24.2
2001	1	13.1	22.7	33.8	12.6	21.5	31.3	5.7	14.0	25.1	6.8	15.8	28.3
	2	14.6	22.7	33.2	13.0	21.4	31.3	5.0	11.2	23.4	6.9	15.3	26.5
	3	14.4	27.4	37.7	14.7	25.2	35.9	6.1	13.8	24.7	7.8	16.8	28.5
	4	11.8	22.0	32.4	11.0	19.7	31.0	4.1	9.7	21.4	4.1	13.8	24.9
2002	1	12.5	21.5	34.5	11.4	19.8	32.2	4.6	12.3	21.4	5.5	14.7	25.2
	2	13.5	23.7	32.6	12.0	22.5	30.9	5.7	12.2	20.8	7.1	14.5	23.3
	3	15.5	24.6	32.7	14.0	22.9	31.8	6.8	14.5	21.6	8.6	15.4	24.9
	4	14.9	22.8	33.4	12.3	21.9	31.1	6.5	14.1	23.7	8.2	17.3	27.8

〈표 2-12〉 여성가구주 가구 빈곤율(중위소득, 도시근로자기준, 분기)

(단위: %)

구분	분기	소득						지출					
		경상소득			가처분소득			소비지출			가계지출		
		중위 40%	중위 50%	중위 60%	중위 40%	중위 50%	중위 60%	중위 40%	중위 50%	중위 60%	중위 40%	중위 50%	중위 60%
2003	1	19.7	29.0	38.7	18.2	27.3	37.7	7.5	16.4	28.8	9.0	19.6	31.0
	2	19.1	28.2	39.1	17.5	26.3	36.4	8.3	16.9	27.3	11.3	19.8	31.0
	3	17.6	29.4	39.9	16.3	26.3	38.6	6.8	17.2	29.5	9.0	19.9	31.8
	4	17.6	28.6	40.4	17.3	28.3	38.6	6.3	14.7	26.1	8.0	18.0	30.3
2004	1	16.6	28.1	40.1	15.7	26.4	38.0	9.2	17.4	27.9	11.3	21.3	32.3
	2	16.8	28.9	39.3	15.3	26.9	37.6	5.7	13.9	23.6	7.6	16.7	29.6
	3	18.4	31.2	40.1	17.6	29.2	39.1	6.5	15.0	26.5	8.8	20.0	31.4
	4	18.2	29.3	40.0	17.0	27.8	37.6	6.8	14.7	26.9	8.1	19.8	31.3
2005	1	18.9	28.1	38.2	17.4	27.2	37.1	9.0	17.1	27.3	11.0	19.4	30.5
	2	18.6	28.1	37.4	17.3	25.1	35.2	7.7	16.2	26.6	9.6	19.6	30.5
	3	19.0	29.7	41.7	16.8	28.2	39.8	7.9	16.4	29.5	10.0	21.5	35.6
	4	15.8	28.7	39.2	15.0	25.7	36.9	6.7	13.7	25.2	8.3	18.5	32.2
2006	1	19.8	32.6	41.8	18.3	30.4	39.3	7.3	18.3	30.0	9.3	20.9	33.6
	2	17.8	29.6	38.4	16.0	27.6	36.8	6.5	16.4	28.0	8.9	20.8	33.7
	3	19.7	29.8	38.6	18.5	28.9	37.1	8.1	18.0	28.7	9.4	20.8	31.6
	4	15.3	25.2	37.3	13.6	24.0	35.1	7.0	15.3	26.3	8.8	19.4	31.5
2007	1	16.5	28.6	39.2	16.1	27.1	38.1	8.1	17.6	31.1	10.2	22.4	34.9
	2	16.3	25.8	36.1	15.4	25.0	34.6	5.5	15.5	26.1	8.5	18.9	31.5
	3	19.9	30.0	41.0	18.6	29.1	39.4	7.3	18.3	28.7	11.5	22.5	33.7
	4	18.6	29.9	39.4	16.3	27.7	37.0	7.2	16.9	28.8	9.1	22.4	35.6
2006 <sup>2</sup>	1	20.2	31.8	41.5	18.6	29.8	38.5	8.3	19.3	31.0	9.8	21.6	35.1
	2	18.4	29.5	39.0	16.7	27.6	36.9	8.3	18.0	29.6	10.5	22.4	35.4
	3	20.3	30.0	39.1	18.9	29.2	37.4	9.5	19.9	30.0	10.8	22.9	33.5
	4	15.7	25.3	37.2	13.9	24.1	34.9	8.2	16.6	28.1	9.5	21.1	32.8
2007 <sup>2</sup>	1	16.6	28.1	38.6	16.1	26.7	37.6	8.8	18.2	31.5	10.7	22.7	35.3
	2	16.4	26.1	36.0	15.8	25.1	34.6	6.9	16.2	27.5	10.0	19.9	32.5
	3	19.5	30.3	40.5	18.5	29.2	39.0	8.3	19.3	30.1	12.0	23.2	34.5
	4	18.4	29.7	38.9	16.5	27.8	37.0	7.6	17.4	29.4	10.2	23.2	35.3

주: 1) 1인가구, 농어촌지역 제외

2) 1인가구포함, 농어촌지역 제외

자료: 통계청, 「도시가계조사」, 「가계조사」, 원자료, 각년도

〈표 2-13〉 여성가구주 가구 빈곤율(중위소득, 전가구기준, 분기)

(단위: %)

구분	분기	소득						지출					
		경상소득			가처분소득			소비지출			가계지출		
		중위 40%	중위 50%	중위 60%	중위 40%	중위 50%	중위 60%	중위 40%	중위 50%	중위 60%	중위 40%	중위 50%	중위 60%
2003	1	21.7	29.5	38.0	22.2	29.5	37.4	9.8	18.9	29.3	11.2	20.1	30.6
	2	21.5	29.9	39.6	21.3	29.6	38.0	11.1	18.5	28.3	12.6	20.5	30.9
	3	20.6	29.4	39.9	20.2	29.4	38.8	9.1	17.6	30.1	11.3	21.4	32.6
	4	18.9	27.4	36.7	18.2	26.5	35.7	7.8	15.0	25.5	9.5	17.8	28.6
2004	1	18.9	27.6	38.6	18.6	26.5	37.4	10.7	18.7	28.5	12.4	21.2	31.2
	2	19.5	28.3	38.4	18.8	27.5	37.2	7.8	15.0	24.3	9.7	17.5	27.9
	3	20.3	29.2	39.4	20.2	28.4	38.6	7.8	16.3	26.7	10.3	19.3	30.5
	4	18.1	27.7	37.1	17.6	27.5	35.7	8.0	15.0	26.5	9.3	18.9	29.5
2005	1	19.9	28.1	37.2	18.8	27.3	36.2	9.3	17.5	26.3	10.3	19.5	29.2
	2	20.0	27.6	36.6	18.4	26.4	35.0	8.3	16.3	27.4	10.3	19.0	29.8
	3	19.5	29.3	39.1	18.9	28.1	38.2	9.7	17.1	28.2	11.2	20.6	32.0
	4	18.6	28.7	37.6	18.3	27.6	36.9	9.4	16.1	26.9	11.1	18.9	30.8
2006	1	21.3	31.5	40.3	20.9	30.1	39.3	9.6	19.2	30.6	12.1	22.1	33.4
	2	20.1	29.1	37.6	19.1	27.1	36.1	9.0	16.8	27.8	11.4	19.8	32.0
	3	23.2	31.4	39.4	22.4	30.6	37.9	10.2	19.1	28.1	12.1	21.4	31.5
	4	19.2	27.5	36.4	18.0	26.2	34.9	8.7	16.8	26.6	10.7	20.2	30.7
2007	1	19.7	28.7	38.1	18.7	27.1	36.5	10.6	18.3	28.8	11.7	21.1	32.6
	2	19.8	27.8	36.3	18.6	27.1	34.8	8.2	16.1	26.3	10.4	19.3	29.2
	3	20.1	28.1	37.9	18.9	26.6	35.3	9.1	18.5	28.4	11.6	21.5	31.3
	4	19.6	28.9	37.1	18.7	27.6	35.8	8.4	16.5	27.3	10.7	21.3	31.4
2006 <sup>2</sup>	1	25.1	34.4	43.2	24.3	33.5	41.9	12.8	22.6	34.0	15.3	24.9	36.6
	2	24.6	33.0	41.7	23.5	31.3	40.2	13.8	22.2	31.9	16.3	24.8	36.4
	3	27.4	36.0	43.2	26.8	34.7	42.1	14.9	23.8	32.9	17.0	26.4	36.4
	4	23.8	31.4	40.5	22.4	30.4	38.8	12.3	20.7	30.7	14.5	24.4	34.6
2007 <sup>2</sup>	1	24.3	32.5	41.2	23.1	30.9	40.2	13.5	21.9	31.9	15.4	25.0	36.2
	2	24.5	32.4	40.5	23.3	31.4	39.0	12.6	20.6	30.6	15.0	24.0	33.6
	3	24.8	32.5	41.6	23.6	31.4	39.6	13.2	22.9	32.4	15.7	25.6	35.5
	4	24.2	33.4	41.4	23.5	32.3	40.3	12.5	21.0	31.5	15.0	25.5	35.3

주: 1) 1인가구, 농어가가구 제외

2) 1인가구포함, 농어가가구 제외

자료: 통계청, 「도시가계조사」, 「가계조사」, 원자료, 각년도

### 제2절 아동

〈표 2-14〉 아동 빈곤율(도시근로자, 연간, 정부발표 최저생계비)  
(단위: %)

구분	소득			지출	
	시장소득	경상소득	가처분소득	소비지출	가계지출
1999	9.7	9.3	10.6	20.6	14.8
2000	7.8	7.3	8.6	16.1	11.5
2001	6.7	5.9	7.3	12.8	8.3
2002	5.6	4.9	6.1	11.6	7.4
2003	6.3	5.7	6.7	9.2	6.2
2004	6.5	5.5	6.6	8.2	5.4
2005	8.0	6.5	7.3	10.0	6.6
2006	6.7	5.2	6.1	8.7	5.4
2007	6.2	4.6	5.2	7.5	4.7
2006 <sup>2</sup>	6.7	5.2	6.1	8.7	5.4
2007 <sup>2</sup>	6.2	4.6	5.2	7.5	4.7

주: 1) 1인가구, 농어촌지역 제외  
 2) 1인가구포함, 농어촌지역 제외  
 자료: 통계청, 「도시가계조사」, 「가계조사」, 원자료, 각년도

〈표 2-15〉 아동 빈곤율(전가구기준, 연간, 정부발표 최저생계비)  
(단위: %)

구분	소득			지출	
	시장소득	경상소득	가처분소득	소비지출	가계지출
2003	10.5	9.4	10.6	11.5	8.2
2004	10.4	9.0	10.3	10.4	7.3
2005	11.7	10.0	11.1	12.2	8.5
2006	10.7	8.9	10.1	11.1	7.7
2007	10.3	8.3	9.6	10.4	7.3
2006 <sup>2</sup>	10.7	8.9	10.1	11.1	7.7
2007 <sup>2</sup>	10.4	8.3	9.6	10.4	7.4

주: 1) 1인가구, 농어가가구 제외  
 2) 1인가구포함, 농어가가구 제외  
 자료: 통계청, 「도시가계조사」, 「가계조사」, 원자료, 각년도



〈표 2-16〉 아동 빈곤율(도시근로자, 분기, 정부발표 최저생계비)  
(단위: %)

구분	분기	소득		지출	
		경상소득	가처분소득	소비지출	가계지출
1999	1	10.7	11.9	21.5	16.0
	2	10.0	11.9	23.2	15.8
	3	8.8	9.7	22.2	16.5
	4	7.7	8.9	15.6	11.1
2000	1	9.2	10.2	17.0	12.5
	2	6.8	8.4	17.9	12.7
	3	6.6	7.4	15.9	11.0
	4	6.6	8.3	13.6	9.6
2001	1	7.4	8.7	12.9	8.8
	2	5.8	7.6	15.4	9.5
	3	5.6	6.7	13.0	8.5
	4	5.0	6.2	10.0	6.3
2002	1	4.5	5.6	10.2	6.4
	2	5.3	6.3	11.7	7.5
	3	5.2	6.5	12.4	8.2
	4	4.7	5.9	12.1	7.6
2003	1	5.8	6.5	9.5	6.4
	2	6.0	6.8	9.9	6.8
	3	5.4	6.7	9.5	6.4
	4	5.6	6.6	8.0	5.3
2004	1	6.2	7.1	7.8	5.4
	2	4.6	6.0	8.3	5.4
	3	5.0	6.0	8.5	5.6
	4	6.3	7.2	8.3	5.2
2005	1	7.5	8.3	10.0	7.1
	2	7.0	7.9	10.0	6.3
	3	5.9	6.8	11.1	7.0
	4	5.5	6.2	9.0	6.0

〈표 2-16〉 아동 빈곤율(도시근로자, 분기, 정부발표 최저생계비)  
(단위: %)

구분	분기	소득		지출	
		경상소득	가처분소득	소비지출	가계지출
2006	1	6.6	7.4	8.6	5.5
	2	5.2	6.4	9.3	5.9
	3	5.0	5.9	10.2	6.2
	4	3.9	4.5	6.5	3.9
2007	1	5.5	6.3	7.8	4.6
	2	4.5	5.1	7.2	4.1
	3	4.7	5.5	7.5	4.8
	4	3.6	4.1	7.7	5.4
2006 <sup>2</sup>	1	6.6	7.4	8.6	5.5
	2	5.2	6.4	9.3	5.9
	3	5.0	5.9	10.2	6.2
	4	3.9	4.5	6.5	3.9
2007 <sup>2</sup>	1	5.5	6.3	7.8	4.6
	2	4.5	5.1	7.2	4.1
	3	4.7	5.5	7.5	4.8
	4	3.6	4.1	7.7	5.4

주: 1) 1인가구, 농어촌지역 제외  
 2) 1인가구포함, 농어촌지역 제외  
 자료: 통계청, 「도시가계조사」, 「가계조사」, 원자료, 각년도

〈표 2-17〉 아동 빈곤율(전가구기준, 분기, 정부발표 최저생계비)  
(단위: %)

구분	분기	소득		지출	
		경상소득	가처분소득	소비지출	가계지출
2003	1	10.4	11.4	12.3	9.1
	2	9.3	10.4	12.0	8.4
	3	9.5	10.9	11.7	8.4
	4	8.5	9.8	9.9	6.9
2004	1	9.8	11.0	10.5	7.7
	2	8.3	9.7	10.0	7.0
	3	8.9	10.3	11.3	7.7
	4	8.9	10.2	9.9	6.8
2005	1	11.4	12.4	12.6	9.2
	2	10.0	11.1	12.3	8.2
	3	9.6	10.9	13.2	9.1
	4	8.8	9.7	10.8	7.6
2006	1	10.3	11.3	11.0	7.7
	2	8.6	10.1	11.4	8.0
	3	8.7	10.0	13.0	8.7
	4	7.8	8.8	9.2	6.4
2007	1	9.3	10.6	10.8	7.5
	2	8.2	9.6	10.3	7.1
	3	8.3	9.5	10.6	7.5
	4	7.5	8.6	10.1	7.4
2006 <sup>2</sup>	1	10.3	11.3	11.0	7.7
	2	8.6	10.1	11.4	8.0
	3	8.7	10.0	13.1	8.7
	4	7.8	8.8	9.2	6.4
2007 <sup>2</sup>	1	9.3	10.6	10.8	7.5
	2	8.2	9.7	10.3	7.1
	3	8.4	9.5	10.6	7.5
	4	7.5	8.6	10.1	7.4

주: 1) 1인가구, 농어가가구 제외

2) 1인가구포함, 농어가가구 제외

자료: 통계청, 「도시가계조사」, 「가계조사」, 원자료, 각년도

〈표 2-18〉 아동 빈곤율(도시근로자, 연간, 동일비율 최저생계비)

(단위: %)

구분	소득			지출	
	시장소득	경상소득	가처분소득	소비지출	가계지출
1989	10.9	10.7	11.7	27.6	22.7
1990	10.1	9.8	10.6	26.0	21.0
1991	7.2	7.0	7.7	22.2	18.0
1992	6.8	6.6	7.2	21.0	16.6
1993	7.0	6.9	7.6	22.2	16.9
1994	6.5	6.3	7.1	22.0	16.5
1995	6.0	5.8	6.4	19.2	13.8
1996	5.3	5.2	5.7	15.6	11.1
1997	4.6	4.4	5.4	14.4	9.8
1998	8.7	8.5	9.9	25.1	17.7
1999	9.7	9.3	10.6	20.6	14.8
2000	7.9	7.5	8.9	16.6	11.8
2001	7.0	6.3	7.8	14.0	9.1
2002	6.2	5.5	6.7	12.9	8.3
2003	6.7	6.1	7.3	10.6	7.0
2004	7.1	6.2	7.3	9.7	6.5
2005	8.0	6.5	7.4	10.2	6.8
2006	6.9	5.4	6.3	9.1	5.7
2007	6.5	4.7	5.6	8.4	5.2
2006 <sup>2</sup>	6.9	5.4	6.3	9.1	5.7
2007 <sup>2</sup>	6.5	4.7	5.6	8.4	5.2

주: 1) 1인가구, 농어촌지역 제외

2) 1인가구포함, 농어촌지역 제외

3) 아동은 0~18세 미만을 기준으로 분석. 단 1989~97년의 경우 아동은 19세 이하를 기준으로 분석.

자료: 통계청, 「도시가계조사」, 「가계조사」, 원자료, 각년도

〈표 2-19〉 아동 빈곤율(전가구기준, 연간, 동일비율 최저생계비)

(단위: %)

구분	소득			지출	
	시장소득	경상소득	가처분소득	소비지출	가계지출
2003	11.1	10.0	11.4	13.1	9.2
2004	11.2	9.8	11.3	12.2	8.6
2005	11.8	10.0	11.2	12.4	8.8
2006	10.9	9.0	10.4	11.6	8.1
2007	10.7	8.6	10.0	11.3	7.9
2006 <sup>2</sup>	10.9	9.1	10.4	11.6	8.1
2007 <sup>2</sup>	10.7	8.6	10.0	11.3	7.9

주: 1) 1인가구, 농어가가구 제외

2) 1인가구포함, 농어가가구 제외

자료: 통계청, 「도시가계조사」, 「가계조사」, 원자료, 각년도

〈표 2-20〉 아동 빈곤율(도시근로자, 분기, 동일비율 최저생계비)

(단위: %)

구분	분기	소득		지출	
		경상소득	가처분소득	소비지출	가계지출
1989	1	15.2	16.0	31.9	26.7
	2	10.8	11.9	31.5	26.0
	3	9.1	9.8	26.0	21.3
	4	7.9	9.2	20.9	16.7
1990	1	13.6	14.5	31.1	25.8
	2	10.2	11.3	29.8	24.0
	3	7.9	8.6	25.2	20.2
	4	7.5	8.0	17.8	13.7
1991	1	10.2	11.1	26.6	22.1
	2	6.9	7.8	26.5	21.3
	3	5.4	6.0	19.5	15.7
	4	5.2	5.9	15.9	12.5
1992	1	9.3	9.9	23.0	18.9
	2	6.2	6.9	22.6	17.5
	3	6.0	6.4	20.5	16.3
	4	4.7	5.4	17.9	13.6
1993	1	8.8	9.6	25.9	20.1
	2	6.5	7.2	24.5	18.2
	3	5.8	6.3	21.4	16.2
	4	6.3	7.0	16.6	12.7
1994	1	7.5	8.5	22.8	17.4
	2	6.6	7.4	24.1	18.7
	3	6.1	6.6	22.7	16.5
	4	5.2	5.8	18.4	13.4
1995	1	7.0	7.8	20.6	14.7
	2	5.9	6.4	21.4	15.5
	3	5.2	5.7	18.9	14.1
	4	5.2	5.8	16.0	11.0

〈표 2-20〉 아동 빈곤율(도시근로자, 분기, 동일비율 최저생계비)

(단위: %)

구분	분기	소득		지출	
		경상소득	가처분소득	소비지출	가계지출
1996	1	6.9	7.3	16.3	11.6
	2	4.6	5.4	17.1	12.1
	3	4.3	4.6	15.9	11.7
	4	4.9	5.5	13.0	9.0
1997	1	5.6	6.6	13.2	9.7
	2	4.3	5.3	15.2	10.2
	3	3.6	4.5	15.0	10.2
	4	4.2	5.3	14.0	9.0
1998	1	8.2	9.1	23.0	16.4
	2	8.6	10.6	27.2	18.8
	3	9.1	10.5	30.9	22.8
	4	8.0	9.5	19.2	12.9
1999	1	10.7	11.9	21.5	16.0
	2	10.0	11.9	23.2	15.8
	3	8.8	9.7	22.2	16.5
	4	7.7	8.9	15.6	11.1
2000	1	9.4	10.4	17.5	12.9
	2	6.9	9.0	18.2	13.0
	3	6.9	7.7	16.5	11.3
	4	6.8	8.7	14.1	9.8
2001	1	7.8	9.2	14.0	9.7
	2	6.1	8.2	16.6	10.5
	3	6.0	7.1	14.1	9.3
	4	5.2	6.7	11.3	6.8
2002	1	5.2	6.5	11.4	7.1
	2	5.8	7.2	12.8	8.4
	3	5.9	6.9	13.9	9.2
	4	5.1	6.4	13.6	8.7

〈표 2-20〉 아동 빈곤율(도시근로자, 분기, 동일비율 최저생계비)

(단위: %)

구분	분기	소득		지출	
		경상소득	가처분소득	소비지출	가계지출
2003	1	6.2	7.3	11.0	7.2
	2	6.3	7.5	11.2	7.6
	3	5.9	7.1	10.7	7.3
	4	6.0	7.2	9.4	6.0
2004	1	6.8	8.1	9.1	6.4
	2	5.2	6.6	9.7	6.7
	3	5.9	6.7	10.2	6.6
	4	6.9	7.8	10.0	6.4
2005	1	7.5	8.4	10.2	7.2
	2	7.1	8.0	10.1	6.4
	3	5.9	7.0	11.3	7.2
	4	5.6	6.2	9.3	6.3
2006	1	6.7	7.6	9.1	5.8
	2	5.4	6.5	9.6	6.1
	3	5.1	6.1	10.8	6.8
	4	4.2	4.8	6.9	4.1
2007	1	5.7	6.6	8.6	5.3
	2	4.5	5.2	7.9	4.5
	3	4.7	6.0	8.7	5.3
	4	3.6	4.5	8.4	5.7
2006 <sup>2</sup>	1	6.7	7.6	9.1	5.8
	2	5.4	6.5	9.6	6.1
	3	5.1	6.1	10.8	6.8
	4	4.2	4.8	6.9	4.1
2007 <sup>2</sup>	1	5.7	6.6	8.6	5.3
	2	4.5	5.2	7.9	4.5
	3	5.0	6.0	8.7	5.3
	4	3.8	4.5	8.4	5.7

주: 1) 1인가구, 농어촌지역 제외

2) 1인가구포함, 농어촌지역 제외

3) 아동은 0~18세 미만을 기준으로 분석. 단 1989~97년의 경우 아동은 19세 이하를 기준으로 분석.

자료: 통계청, 「도시가계조사」, 「가계조사」, 원자료, 각년도



〈표 2-21〉 아동 빈곤율(전가구기준, 분기, 동일비율 최저생계비)

(단위: %)

구분	분기	소득		지출	
		경상소득	가처분소득	소비지출	가계지출
2003	1	11.0	12.2	13.9	10.1
	2	9.8	11.2	13.6	9.5
	3	10.1	11.6	13.4	9.5
	4	9.2	10.5	11.3	7.8
2004	1	10.6	12.1	11.8	9.0
	2	9.0	10.5	12.0	8.3
	3	9.9	11.2	13.0	8.9
	4	9.7	11.2	11.9	8.1
2005	1	11.4	12.6	12.9	9.4
	2	10.1	11.2	12.5	8.4
	3	9.7	11.1	13.3	9.4
	4	8.9	9.8	11.1	7.9
2006	1	10.4	11.6	11.5	8.0
	2	8.8	10.3	11.8	8.3
	3	8.8	10.3	13.6	9.2
	4	8.0	9.1	9.5	6.8
2007	1	9.6	11.0	11.6	8.2
	2	8.5	10.0	11.2	7.7
	3	8.7	10.0	11.6	8.0
	4	7.8	9.1	10.9	7.8
2006 <sup>2</sup>	1	10.4	11.6	11.5	8.0
	2	8.8	10.3	11.8	8.3
	3	8.9	10.3	13.6	9.2
	4	8.0	9.1	9.5	6.8
2007 <sup>2</sup>	1	9.6	11.0	11.6	8.2
	2	8.5	10.0	11.2	7.7
	3	8.7	10.0	11.6	8.0
	4	7.8	9.1	10.9	7.8

주: 1) 1인가구, 농어가가구 제외

2) 1인가구포함, 농어가가구 제외

자료: 통계청, 「도시가계조사」, 「가계조사」, 원자료, 각년도

〈표 2-22〉 아동 빈곤율(중위소득, 도시근로자기준, 연간)

(단위: %)

구분	소득									지출					
	시장소득			경상소득			가처분소득			소비지출			가계지출		
	중위 40%	중위 50%	중위 60%	중위 40%	중위 50%	중위 60%	중위 40%	중위 50%	중위 60%	중위 40%	중위 50%	중위 60%	중위 40%	중위 50%	중위 60%
1989	5.0	9.6	16.0	5.0	9.6	16.0	4.8	9.2	15.9	3.0	7.8	15.5	3.5	8.8	16.7
1990	5.4	9.6	16.5	5.3	9.4	16.4	5.2	9.3	16.0	3.1	7.5	14.5	3.4	8.4	15.8
1991	4.8	8.9	15.9	4.6	8.8	15.9	4.6	8.8	15.3	3.0	7.8	14.8	3.4	8.4	15.8
1992	5.1	8.7	14.4	5.0	8.5	14.3	4.7	8.4	14.1	3.0	7.7	15.1	3.2	8.5	16.2
1993	5.1	8.9	15.4	5.0	8.9	15.3	4.8	8.6	15.1	3.2	8.0	15.0	3.4	8.3	15.8
1994	4.6	9.1	15.9	4.5	9.2	16.0	4.4	9.0	16.3	2.7	7.6	14.7	3.2	8.2	15.9
1995	5.0	9.5	16.7	4.9	9.4	16.6	4.8	9.2	16.7	2.7	7.4	14.4	3.2	8.4	15.8
1996	5.4	10.3	17.2	5.3	10.2	17.3	5.3	10.1	17.2	3.0	7.3	14.0	3.5	8.1	15.1
1997	4.6	9.2	16.3	5.0	9.7	16.9	4.7	9.4	16.9	2.6	6.6	13.2	3.1	7.3	14.3
1998	6.8	11.9	18.8	6.8	11.8	18.9	6.6	11.6	18.7	3.9	8.3	15.5	4.6	9.7	17.0
1999	6.8	12.2	19.1	6.5	11.9	19.2	6.5	11.7	19.0	3.4	8.0	14.6	4.2	9.2	16.2
2000	6.2	11.3	18.8	5.9	11.2	18.6	5.7	10.7	18.2	2.9	7.5	14.2	3.6	8.7	15.9
2001	6.3	11.6	19.2	5.7	11.1	18.9	5.8	11.0	18.8	2.3	6.4	14.0	2.8	7.8	15.0
2002	6.3	11.6	19.1	5.6	11.2	18.6	5.4	10.8	18.4	2.3	6.8	13.7	2.8	7.7	15.0
2003	6.8	11.5	17.8	6.4	11.0	17.4	6.3	11.0	17.4	2.7	6.3	12.1	3.2	7.1	13.4
2004	7.6	12.4	18.4	6.9	11.7	18.2	6.7	11.4	18.0	2.2	5.9	11.7	2.9	7.4	13.5
2005	8.6	13.2	20.1	7.4	12.5	19.8	7.0	11.8	19.2	2.5	6.3	12.4	3.2	7.8	14.6
2006	7.8	12.4	19.5	6.4	11.3	18.6	6.2	11.1	18.1	2.1	5.6	11.5	2.8	6.9	13.7
2007	7.8	12.9	19.0	6.1	11.4	18.3	5.8	10.8	17.6	1.8	5.4	10.9	2.6	6.6	13.5
2006 <sup>2</sup>	7.7	12.3	19.2	6.3	11.2	18.3	6.2	10.9	17.9	2.0	5.4	11.2	2.7	6.6	13.3
2007 <sup>2</sup>	7.6	12.7	18.8	6.0	11.2	18.1	5.7	10.7	17.5	1.8	5.2	10.5	2.5	6.3	13.2

주: 1) 1인가구, 농어촌지역 제외  
 2) 1인가구포함, 농어촌지역 제외  
 3) 아동은 0~18세 미만을 기준으로 분석. 단 1989~97년의 경우 아동은 19세 이하를 기준으로 분석.

자료: 통계청, 「도시가계조사」, 「가계조사」, 원자료, 각년도

〈표 2-23〉 아동 빈곤율(중위소득, 전가구기준, 연간)

(단위: %)

구분	소득									지출					
	시장소득			경상소득			가처분소득			소비지출			가계지출		
	중위 40%	중위 50%	중위 60%	중위 40%	중위 50%	중위 60%	중위 40%	중위 50%	중위 60%	중위 40%	중위 50%	중위 60%	중위 40%	중위 50%	중위 60%
2003	9.4	14.3	19.8	8.6	13.7	19.3	8.9	13.6	19.4	3.2	7.1	13.1	3.7	8.0	14.1
2004	10.3	14.9	21.0	9.0	14.1	20.5	9.2	14.1	20.5	3.1	7.1	13.1	3.6	8.1	14.5
2005	10.7	15.0	21.1	9.5	14.1	20.7	9.4	13.9	20.4	3.1	7.1	13.2	3.7	8.3	14.8
2006	10.2	14.6	20.3	9.0	13.5	19.7	8.8	13.4	19.8	2.9	6.7	12.4	3.7	7.9	14.1
2007	10.2	14.4	20.6	8.6	13.6	20.0	8.5	13.4	19.4	2.7	6.4	12.2	3.5	7.7	14.0
2006 <sup>2</sup>	10.0	14.0	19.8	8.5	13.0	18.9	8.5	12.9	19.1	2.7	6.2	11.7	3.4	7.4	13.4
2007 <sup>2</sup>	9.9	14.1	19.7	8.3	12.8	19.0	8.3	12.9	18.8	2.6	6.0	11.5	3.3	7.4	13.2

주: 1) 1인가구, 농어가가구 제외

2) 1인가구포함, 농어가가구 제외

자료: 통계청, 「도시가계조사」, 「가계조사」, 원자료, 각년도

〈표 2-24〉 아동 빈곤율(중위소득, 도시근로자기준, 분기)

(단위: %)

구 분	분 기	소득						지출					
		경상소득			가처분소득			소비지출			가계지출		
		중위 40%	중위 50%	중위 60%	중위 40%	중위 50%	중위 60%	중위 40%	중위 50%	중위 60%	중위 40%	중위 50%	중위 60%
1989	1	5.4	10.0	17.1	5.3	9.4	16.3	2.7	7.2	14.5	3.2	8.3	15.6
	2	4.7	8.6	14.4	4.4	8.1	14.3	2.9	7.4	15.0	3.5	8.5	16.9
	3	4.9	10.3	17.4	4.8	9.8	17.2	3.2	8.5	16.0	3.7	9.2	17.2
	4	4.4	8.8	15.6	4.2	8.4	15.2	2.7	7.5	14.7	2.7	8.6	16.5
1990	1	6.2	10.9	17.5	5.9	10.7	17.1	3.5	8.9	16.0	4.0	9.8	16.6
	2	4.2	8.5	14.4	4.1	8.0	13.9	3.0	7.2	14.1	3.2	7.6	14.8
	3	4.7	9.2	15.1	4.5	8.6	14.8	2.5	6.6	13.9	3.1	7.6	15.5
	4	4.8	9.2	15.5	5.0	9.2	15.0	2.2	6.3	13.8	2.5	7.0	15.3
1991	1	5.5	9.3	16.5	5.5	9.5	16.5	2.9	7.7	14.8	3.3	8.2	15.6
	2	4.2	7.9	14.6	4.2	7.9	14.1	2.7	7.2	14.6	2.8	7.4	15.2
	3	4.5	8.9	15.6	4.3	8.8	15.5	3.0	7.3	14.1	3.2	7.9	15.2
	4	4.0	8.5	14.3	4.0	8.4	13.9	3.2	8.1	14.9	3.3	8.3	15.3
1992	1	6.1	10.4	16.6	6.0	10.6	16.3	3.5	8.4	15.4	3.9	9.0	16.8
	2	4.1	7.7	13.0	3.9	7.6	12.6	2.5	6.8	14.7	3.0	8.3	16.1
	3	5.3	9.0	15.3	5.3	8.7	15.0	3.2	7.7	14.7	3.3	8.4	16.1
	4	3.8	6.9	14.2	3.6	7.0	13.3	2.4	7.1	14.4	2.7	7.6	15.3
1993	1	5.4	9.2	15.7	5.3	9.1	15.0	3.6	8.2	15.1	3.3	8.6	15.7
	2	3.9	7.6	14.2	4.0	7.3	13.9	2.3	7.1	13.8	2.8	7.5	14.3
	3	5.0	8.9	16.5	4.7	8.9	15.9	3.6	8.5	16.1	3.5	8.5	16.3
	4	5.2	8.8	13.9	5.2	8.5	14.4	2.8	7.0	13.9	3.4	8.3	15.4
1994	1	4.8	8.4	15.9	4.8	8.6	16.0	2.7	7.1	14.6	3.2	7.8	15.5
	2	4.1	8.8	15.5	4.3	8.1	16.1	2.7	7.4	14.3	3.3	8.4	15.4
	3	5.3	9.8	17.7	5.2	10.0	17.8	2.8	7.3	14.9	3.3	8.1	16.5
	4	4.2	8.0	15.8	4.0	8.3	15.2	2.3	7.9	14.7	3.1	8.6	15.9
1995	1	5.4	9.3	16.8	5.3	9.4	16.7	3.1	8.3	15.2	4.1	9.3	16.0
	2	4.7	8.2	16.0	4.5	8.3	16.0	2.5	6.6	13.6	2.8	7.9	14.6
	3	4.9	9.3	17.0	4.8	9.5	16.9	2.4	7.1	14.6	3.0	8.4	16.4
	4	4.6	9.0	17.2	4.6	9.1	16.8	2.4	6.9	14.3	2.8	7.7	15.5

〈표 2-24〉 아동 빈곤율(중위소득, 도시근로자기준, 분기)

(단위: %)

구분	분기	소득						지출					
		경상소득			가처분소득			소비지출			가계지출		
		중위 40%	중위 50%	중위 60%	중위 40%	중위 50%	중위 60%	중위 40%	중위 50%	중위 60%	중위 40%	중위 50%	중위 60%
1996	1	6.5	11.6	17.7	6.2	11.1	17.8	3.3	7.6	14.2	4.1	8.5	15.1
	2	4.5	8.7	15.5	4.0	8.6	15.6	2.8	6.7	13.6	3.2	7.7	15.3
	3	5.5	10.8	18.5	5.2	10.2	18.2	3.2	7.5	14.7	3.5	8.6	15.9
	4	5.1	9.6	17.1	5.2	9.7	17.3	2.6	6.9	13.2	2.9	7.4	14.4
1997	1	5.6	10.6	17.5	5.6	10.4	17.8	2.6	6.5	13.4	3.1	7.5	14.8
	2	4.2	8.3	16.0	4.4	8.4	15.9	2.6	6.2	12.1	3.3	7.1	14.0
	3	5.2	9.7	16.9	5.0	9.8	17.1	2.7	7.2	13.7	3.1	7.7	14.6
	4	4.2	8.8	15.8	4.4	8.8	15.7	2.3	6.4	13.2	2.9	6.8	13.4
1998	1	7.4	12.0	18.8	7.2	11.9	18.1	3.6	8.2	15.6	3.9	9.4	16.5
	2	6.6	11.5	18.5	6.6	11.1	18.4	4.1	9.0	15.0	5.4	9.9	16.5
	3	7.1	12.3	18.8	6.6	11.7	18.6	4.1	9.3	16.3	4.9	10.2	18.4
	4	5.9	11.3	19.0	5.9	10.9	18.8	2.6	6.9	14.1	3.1	8.3	15.8
1999	1	6.9	12.5	19.1	6.9	12.0	18.9	3.1	7.8	14.3	4.0	9.0	16.4
	2	6.5	11.3	18.3	6.2	11.3	17.8	3.2	7.8	14.3	4.2	9.3	15.8
	3	7.0	13.0	20.6	6.8	12.5	19.6	3.6	8.5	15.4	4.6	9.6	16.5
	4	5.8	11.7	19.1	5.8	11.2	19.2	3.1	7.5	13.9	3.9	8.1	15.7
2000	1	7.0	12.5	20.4	6.4	11.4	19.4	3.3	8.0	14.9	4.0	9.0	17.2
	2	5.1	10.0	17.2	4.8	9.6	16.9	3.0	7.6	14.1	3.6	9.4	16.1
	3	5.6	11.3	18.8	5.5	10.9	18.6	2.9	7.5	14.5	3.6	8.6	15.4
	4	5.7	10.9	18.3	5.6	10.7	17.4	2.3	6.9	13.5	3.0	7.5	15.1
2001	1	5.8	11.6	19.4	5.6	11.1	18.9	2.5	6.8	14.6	3.1	8.2	15.9
	2	5.2	10.2	18.3	5.0	10.2	17.5	2.1	5.7	13.3	2.3	7.4	14.4
	3	6.5	12.5	19.5	6.4	11.9	19.6	2.8	7.0	14.4	3.6	8.0	15.4
	4	5.3	10.7	18.5	5.6	10.2	18.1	1.7	5.7	13.4	2.1	7.2	14.7
2002	1	4.9	10.1	18.2	4.8	9.8	17.9	1.6	6.1	12.8	2.1	7.4	14.5
	2	5.7	12.1	18.9	5.4	11.4	18.3	2.1	6.6	12.7	2.6	7.3	13.8
	3	6.5	11.7	18.7	6.2	11.3	18.3	3.0	7.6	15.1	3.5	8.3	15.9
	4	5.8	10.7	18.5	5.1	10.4	18.3	2.5	7.1	14.2	3.1	8.1	15.7

〈표 2-24〉 아동 빈곤율(중위소득, 도시근로자기준, 분기)

(단위: %)

구분	분기	소득						지출					
		경상소득			가처분소득			소비지출			가계지출		
		중위 40%	중위 50%	중위 60%	중위 40%	중위 50%	중위 60%	중위 40%	중위 50%	중위 60%	중위 40%	중위 50%	중위 60%
2003	1	6.1	10.6	16.8	5.7	10.6	17.1	3.0	6.2	12.4	3.3	7.0	13.0
	2	6.4	10.7	17.5	6.3	10.7	16.9	2.7	6.3	11.6	3.3	7.2	12.7
	3	6.8	12.0	18.1	6.8	11.4	17.9	2.8	6.8	13.0	3.6	7.7	14.1
	4	6.5	11.3	17.6	6.5	11.3	17.9	2.1	5.8	11.1	2.7	6.7	13.2
2004	1	6.9	11.7	17.2	6.8	11.4	17.5	2.6	6.3	11.9	3.3	7.6	13.8
	2	5.6	10.6	16.5	5.6	10.6	16.4	1.9	5.3	10.4	2.3	6.3	12.1
	3	6.9	12.5	19.2	6.9	12.1	19.1	2.0	6.4	12.7	2.9	8.1	14.5
	4	7.7	12.6	19.8	7.6	11.9	19.3	2.3	5.8	12.2	2.8	7.4	14.2
2005	1	8.1	12.9	20.3	7.7	12.6	20.1	3.3	7.4	13.8	3.7	8.4	15.5
	2	7.7	12.4	19.2	7.3	11.7	18.5	1.7	5.2	10.6	2.6	6.5	12.5
	3	7.6	12.8	20.7	7.1	12.5	20.3	2.8	7.1	14.1	3.5	8.8	16.0
	4	6.4	11.5	18.9	6.1	10.3	17.9	2.3	6.0	11.6	2.8	7.7	14.5
2006	1	7.2	12.0	19.0	6.7	11.6	18.4	2.5	6.4	12.6	3.3	7.4	14.4
	2	6.4	11.5	18.0	6.2	11.1	17.6	1.9	5.4	11.1	2.6	6.7	13.0
	3	6.4	11.9	18.6	6.3	11.4	18.3	2.0	5.5	11.5	2.8	7.1	14.2
	4	5.7	10.9	18.5	5.2	10.7	18.1	1.6	4.7	10.6	2.2	6.0	13.1
2007	1	6.8	11.9	19.6	6.7	11.5	19.3	2.0	6.1	12.1	2.7	7.1	13.9
	2	5.5	10.2	16.9	5.2	9.8	16.6	1.5	4.4	9.1	2.1	5.1	11.9
	3	6.6	11.9	19.0	6.5	12.0	18.4	1.8	5.5	11.2	2.8	7.0	14.5
	4	5.6	10.9	17.3	4.9	10.1	17.0	2.2	5.8	11.3	2.9	7.5	13.9
2006 <sup>2</sup>	1	7.1	11.7	18.7	6.6	11.5	18.2	2.4	6.3	12.1	3.2	7.1	13.9
	2	6.3	11.3	17.9	6.2	10.9	17.3	1.8	5.2	10.6	2.4	6.5	12.7
	3	6.4	11.4	18.4	6.3	11.2	18.0	1.9	5.3	10.7	2.7	6.8	13.8
	4	5.6	10.5	18.4	5.1	10.4	17.8	1.6	4.6	10.4	2.2	5.7	12.7
2007 <sup>2</sup>	1	6.6	11.8	19.4	6.7	11.4	19.2	2.0	5.9	11.8	2.7	6.6	13.5
	2	5.4	10.0	16.5	5.2	9.8	16.3	1.4	4.3	8.8	2.0	4.9	11.4
	3	6.4	11.9	18.8	6.2	11.9	18.1	1.8	5.4	10.9	2.7	6.7	14.1
	4	5.5	10.7	17.0	4.9	10.0	16.8	1.9	5.4	10.7	2.8	7.3	13.5

주: 1) 1인가구, 농어촌지역 제외

2) 1인가구포함, 농어촌지역 제외

3) 아동은 0~18세 미만을 기준으로 분석. 단 1989~97년의 경우 아동은 19세 이하를 기준으로 분석.

자료: 통계청, 「도시가계조사」, 「가계조사」, 원자료, 각년도

〈표 2-25〉 아동 빈곤율(중위소득, 전가구기준, 분기)

(단위: %)

구분	분기	소득						지출					
		경상소득			가처분소득			소비지출			가계지출		
		중위 40%	중위 50%	중위 60%	중위 40%	중위 50%	중위 60%	중위 40%	중위 50%	중위 60%	중위 40%	중위 50%	중위 60%
2003	1	8.5	12.9	18.8	8.7	13.5	19.3	3.3	7.4	13.3	4.0	8.1	14.1
	2	8.4	13.3	19.1	8.6	13.1	18.8	3.1	6.8	12.4	3.6	7.5	12.9
	3	9.5	14.3	20.8	9.4	14.4	20.4	3.6	7.7	14.2	4.2	8.8	15.0
	4	8.5	13.1	19.4	8.5	13.0	19.1	2.8	6.6	12.5	3.2	7.7	14.0
2004	1	8.6	14.0	19.6	9.2	14.0	20.0	3.9	7.8	13.4	4.5	8.8	14.8
	2	8.4	13.2	19.7	8.4	13.0	19.4	2.5	6.0	11.5	2.9	6.9	13.1
	3	9.5	14.4	21.1	9.7	14.4	21.3	3.0	7.5	14.1	3.8	8.8	15.7
	4	9.4	14.4	21.5	9.5	14.6	21.0	3.0	6.8	13.2	3.4	8.0	15.0
2005	1	10.4	14.6	21.1	10.2	14.5	21.1	3.8	7.9	14.3	4.1	9.2	16.0
	2	9.3	13.8	20.3	9.2	13.5	20.0	2.4	5.9	11.8	3.0	7.0	13.1
	3	9.5	14.7	21.2	9.7	14.4	21.1	3.5	7.9	14.0	4.1	9.1	15.5
	4	8.5	13.4	19.6	8.3	13.1	19.5	3.1	6.8	12.7	3.5	7.9	14.6
2006	1	9.4	14.1	19.7	9.2	13.9	19.7	3.2	7.1	13.3	4.0	8.2	14.9
	2	8.4	13.2	19.7	8.5	13.1	19.7	2.8	6.1	11.5	3.5	7.6	13.6
	3	9.1	13.5	20.2	8.9	13.8	20.1	3.0	6.8	12.2	3.8	8.0	14.5
	4	8.4	12.7	19.7	8.3	12.7	19.7	2.7	6.3	11.9	3.4	7.6	13.8
2007	1	9.3	13.9	20.6	9.4	14.0	20.3	3.3	7.2	13.0	4.0	8.0	14.5
	2	8.2	12.8	19.6	8.1	13.2	19.1	2.3	5.8	11.0	3.0	6.9	12.5
	3	8.8	13.6	20.4	8.7	13.5	19.7	2.8	6.7	12.6	3.7	8.3	14.4
	4	7.9	13.1	19.0	7.6	12.8	18.6	2.5	6.0	12.2	3.2	8.0	14.1
2006 <sup>2)</sup>	1	9.1	13.6	19.0	8.9	13.4	19.0	3.0	6.7	12.6	3.7	7.8	13.8
	2	8.1	12.8	19.0	8.2	12.6	19.0	2.6	5.8	10.8	3.2	7.0	12.9
	3	8.7	13.2	19.3	8.7	13.3	19.5	2.9	6.3	11.6	3.5	7.5	13.5
	4	8.2	12.1	18.9	8.1	12.3	18.9	2.4	6.0	11.2	3.2	7.1	12.9
2007 <sup>2)</sup>	1	9.1	13.4	19.4	8.9	13.5	19.6	3.1	6.7	12.2	3.7	7.6	13.7
	2	8.0	12.5	18.7	7.9	12.6	18.5	2.2	5.4	10.4	2.8	6.6	11.7
	3	8.6	13.1	19.7	8.4	12.9	18.9	2.7	6.4	12.0	3.5	7.7	13.7
	4	7.5	12.2	18.4	7.5	12.4	17.9	2.4	5.5	11.5	3.1	7.6	13.4

주: 1) 1인가구, 농어가가구 제외

2) 1인가구포함, 농어가가구 제외

자료: 통계청, 「도시가계조사」, 「가계조사」, 원자료, 각년도

### 제3절 노인

〈표 2-26〉 노인 빈곤율(도시근로자, 연간, 정부발표 최저생계비)  
(단위: %)

구분	소득			지출	
	시장소득	경상소득	가처분소득	소비지출	가계지출
1999	15.6	13.7	15.0	25.3	18.8
2000	15.5	12.6	14.3	23.4	18.6
2001	9.6	8.3	11.2	19.3	14.1
2002	9.9	8.4	10.6	19.3	13.8
2003	14.9	13.0	14.7	17.9	13.5
2004	13.1	11.4	13.1	16.7	13.4
2005	13.1	11.3	13.0	21.0	16.3
2006	17.3	12.9	14.6	22.6	16.5
2007	16.2	13.9	14.9	22.5	17.2
2006 <sup>2</sup>	19.2	14.5	16.2	23.9	18.1
2007 <sup>2</sup>	17.6	15.0	16.0	23.3	18.2

주: 1) 1인가구, 농어촌지역 제외  
 2) 1인가구포함, 농어촌지역 제외  
 자료: 통계청, 「도시가계조사」, 「가계조사」, 원자료, 각년도

〈표 2-27〉 노인 빈곤율(전가구기준, 연간, 정부발표 최저생계비)  
(단위: %)

구분	소득			지출	
	시장소득	경상소득	가처분소득	소비지출	가계지출
2003	38.4	30.3	31.8	29.2	25.5
2004	36.0	26.6	28.4	27.3	23.5
2005	37.2	28.3	29.9	31.4	27.6
2006	40.3	28.9	30.4	32.8	28.3
2007	40.5	30.0	31.6	33.0	29.0
2006 <sup>2</sup>	45.1	33.2	34.5	36.9	32.7
2007 <sup>2</sup>	45.5	34.1	35.6	36.7	33.0

주: 1) 1인가구, 농어가가구 제외  
 2) 1인가구포함, 농어가가구 제외  
 자료: 통계청, 「도시가계조사」, 「가계조사」, 원자료, 각년도



〈표 2-28〉 노인 빈곤율(도시근로자, 분기, 정부발표 최저생계비)

(단위: %)

구분	분기	소득		지출	
		경상소득	가처분소득	소비지출	가계지출
1999	1	15.5	16.9	22.4	18.8
	2	14.9	16.8	28.5	19.8
	3	11.3	11.8	29.0	21.4
	4	13.5	14.8	21.1	15.3
2000	1	14.6	15.7	23.7	18.6
	2	13.4	16.6	27.9	22.8
	3	12.5	13.0	24.2	18.5
	4	9.8	11.6	17.3	14.0
2001	1	10.0	12.7	18.2	14.0
	2	8.1	12.2	23.2	16.8
	3	9.1	11.2	21.5	14.7
	4	6.3	8.9	14.2	10.9
2002	1	8.1	9.5	18.4	12.3
	2	9.6	11.3	19.2	14.3
	3	8.3	10.9	19.6	13.8
	4	7.4	10.7	19.8	14.7
2003	1	15.3	16.4	19.7	14.0
	2	12.4	13.0	19.7	16.0
	3	13.1	14.8	19.3	14.9
	4	11.4	14.7	13.3	9.2
2004	1	10.1	11.6	13.9	11.4
	2	10.7	13.6	18.5	14.6
	3	12.6	13.5	16.9	14.3
	4	12.3	13.7	17.2	13.4

〈표 2-28〉 노인 빈곤율(도시근로자, 분기, 정부발표 최저생계비)

(단위: %)

구분	분기	소득		지출	
		경상소득	가처분소득	소비지출	가계지출
2005	1	14.2	15.0	19.0	16.7
	2	11.9	13.8	24.0	19.4
	3	10.8	12.9	22.2	14.9
	4	8.4	10.3	18.6	13.9
2006	1	10.7	12.0	21.5	15.6
	2	12.0	14.5	22.4	16.7
	3	16.5	18.1	26.0	18.2
	4	12.4	14.0	20.3	15.7
2007	1	15.7	16.8	22.4	16.7
	2	15.2	15.8	24.2	18.3
	3	11.5	12.5	23.0	18.0
	4	13.7	15.1	20.4	15.9
2006 <sup>2</sup>	1	12.5	13.6	22.5	16.9
	2	14.3	16.6	24.7	19.2
	3	18.0	19.6	27.5	19.8
	4	13.4	14.9	20.8	16.4
2007 <sup>2</sup>	1	16.7	17.7	22.9	17.3
	2	16.2	16.9	25.4	19.7
	3	12.9	14.0	24.1	18.9
	4	14.6	15.9	21.0	16.7

주: 1) 1인가구, 농어촌지역 제외

2) 1인가구포함, 농어촌지역 제외

자료: 통계청, 「도시가계조사」, 「가계조사」, 원자료, 각년도

〈표 2-29〉 노인 빈곤율(전가구기준, 분기, 정부발표 최저생계비)  
(단위: %)

구분	분기	소득		지출	
		경상소득	가처분소득	소비지출	가계지출
2003	1	32.0	33.1	29.9	26.6
	2	31.4	32.2	33.0	29.0
	3	30.5	32.2	28.7	24.7
	4	27.4	29.8	25.2	21.8
2004	1	27.5	28.7	26.2	23.0
	2	27.7	29.5	30.4	26.4
	3	26.1	28.1	28.3	24.6
	4	25.2	27.5	24.4	20.3
2005	1	29.6	30.4	29.2	26.2
	2	28.9	29.9	33.6	29.7
	3	27.4	30.4	32.5	27.4
	4	27.4	28.9	30.1	27.0
2006	1	30.2	31.2	32.0	28.5
	2	27.4	29.0	33.7	29.7
	3	30.4	32.9	37.2	30.0
	4	27.5	28.4	28.5	25.0
2007	1	31.8	32.9	32.3	28.7
	2	30.3	31.2	34.3	30.4
	3	27.8	30.7	33.6	28.5
	4	30.2	31.6	31.8	28.5
2006 <sup>2</sup>	1	33.9	34.8	35.0	31.7
	2	32.3	33.7	39.1	35.3
	3	34.9	37.1	42.0	35.5
	4	31.5	32.3	31.8	28.8
2007 <sup>2</sup>	1	36.0	37.0	35.6	32.3
	2	34.4	35.2	38.3	34.7
	3	31.7	34.5	37.6	32.7
	4	34.6	35.7	35.2	32.3

주: 1) 1인가구, 농어가가구 제외

2) 1인가구포함, 농어가가구 제외

자료: 통계청, 「도시가계조사」, 「가계조사」, 원자료, 각년도

〈표 2-30-1〉 노인 빈곤율(도시근로자, 연간, 동일비율 최저생계비)

(단위: %)

구분	소득			지출	
	시장소득	경상소득	가처분소득	소비지출	가계지출
1989	13.5	13.4	14.7	24.4	20.4
1990	13.4	12.5	13.1	23.2	19.6
1991	11.3	10.5	11.2	22.8	18.9
1992	11.0	10.1	10.9	19.5	16.3
1993	11.0	10.6	11.3	24.8	19.7
1994	10.1	9.7	10.4	24.8	20.4
1995	8.0	7.4	8.1	21.9	16.7
1996	6.8	6.4	6.8	17.5	13.6
1997	6.9	6.5	7.9	18.3	12.8
1998	10.1	9.6	11.2	28.6	21.5
1999	15.6	13.7	15.0	25.3	18.8
2000	15.7	13.0	15.3	24.1	19.2

주: 1) 1인가구, 농어촌지역 제외(60세 이상 노인)

자료: 통계청, 「도시가계조사」, 「가계조사」, 원자료, 각년도

〈표 2-30-2〉 노인 빈곤율(도시근로자, 연간, 동일비율 최저생계비)

(단위: %)

구분	소득			지출	
	시장소득	경상소득	가처분소득	소비지출	가계지출
2001	10.8	9.5	12.1	21.1	15.5
2002	10.9	9.3	11.2	20.7	15.4
2003	16.2	14.5	15.9	20.4	15.5
2004	13.9	12.7	14.6	19.9	15.9
2005	13.3	11.4	13.1	21.5	16.5
2006	17.5	13.4	15.0	23.2	17.1
2007	17.2	14.4	15.5	24.1	18.4
2006 <sup>2</sup>	19.3	15.1	16.6	24.6	18.8
2007 <sup>2</sup>	18.6	15.5	16.7	25.0	19.4

주: 1) 1인가구, 농어촌지역 제외(65세 이상 노인)

2) 1인가구포함, 농어촌지역 제외

자료: 통계청, 「도시가계조사」, 「가계조사」, 원자료, 각년도

〈표 2-31〉 노인 빈곤율(전가구기준, 연간, 동일비율 최저생계비)

(단위: %)

구분	소득			지출	
	시장소득	경상소득	가처분소득	소비지출	가계지출
2003	40.0	31.9	33.2	31.6	27.4
2004	37.2	28.2	29.9	30.0	26.2
2005	37.5	28.6	30.0	31.8	27.8
2006	40.6	29.5	31.0	33.6	29.1
2007	41.3	30.9	32.5	34.3	30.0
2006 <sup>2</sup>	45.5	33.8	35.2	37.8	33.6
2007 <sup>2</sup>	46.2	35.2	36.6	38.1	34.2

주: 1) 1인가구, 농어가가구 제외

2) 1인가구포함, 농어가가구 제외

자료: 통계청, 「도시가계조사」, 「가계조사」, 원자료, 각년도

〈표 2-32-1〉 노인 빈곤율(도시근로자, 분기, 동일비율 최저생계비)

(단위: %)

구분	분기	소득		지출	
		경상소득	가처분소득	소비지출	가계지출
1989	1	16.7	17.6	29.4	24.4
	2	13.1	16.3	28.0	23.3
	3	11.6	12.1	22.5	19.1
	4	12.1	13.0	18.0	15.2
1990	1	16.9	17.6	27.0	23.3
	2	14.0	14.5	26.0	22.2
	3	8.9	9.4	22.4	19.0
	4	10.7	11.4	17.9	14.2
1991	1	11.2	12.5	24.9	20.9
	2	12.4	13.3	26.2	22.6
	3	10.6	10.8	21.8	17.7
	4	8.0	8.5	18.5	14.7
1992	1	13.3	13.9	23.8	21.1
	2	10.8	11.9	21.4	17.6
	3	9.7	10.2	18.3	15.6
	4	6.6	7.5	14.8	10.9
1993	1	9.1	10.3	27.0	21.3
	2	13.9	14.6	28.3	23.1
	3	9.1	9.7	24.6	19.7
	4	10.2	10.8	19.7	15.1
1994	1	11.5	12.3	23.5	19.2
	2	10.5	10.9	27.8	23.4
	3	8.6	9.1	25.7	20.6
	4	8.3	9.2	22.2	18.1
1995	1	9.6	10.0	24.2	18.3
	2	7.6	8.1	23.7	18.9
	3	6.2	7.1	22.5	18.0
	4	6.4	7.1	17.2	11.9

〈표 2-32-1〉 노인 빈곤율(도시근로자, 분기, 동일비율 최저생계비)

(단위: %)

구분	분기	소득		지출	
		경상소득	가처분소득	소비지출	가계지출
1996	1	8.0	8.1	16.5	12.7
	2	6.3	6.9	20.1	16.0
	3	6.5	6.6	19.4	15.9
	4	5.1	5.7	13.7	9.7
1997	1	6.5	7.6	17.0	12.5
	2	6.9	8.8	20.5	14.0
	3	5.5	6.2	18.7	13.3
	4	7.1	8.9	17.0	11.6

주: 1) 1인가구, 농어촌지역 제외(60세 이상 노인)

자료: 통계청, 「도시가계조사」, 「가계조사」, 원자료, 각년도



〈표 2-32-2〉 노인 빈곤율(도시근로자, 분기, 동일비율 최저생계비)

(단위: %)

구분	분기	소득		지출	
		경상소득	가처분소득	소비지출	가계지출
1998	1	9.6	10.3	29.8	24.2
	2	9.4	12.2	31.8	23.2
	3	10.0	11.6	35.5	27.7
	4	9.5	10.8	18.3	11.9
1999	1	15.5	16.9	22.4	18.8
	2	14.9	16.8	28.5	19.8
	3	11.3	11.8	29.0	21.4
	4	13.5	14.8	21.1	15.3
2000	1	14.8	16.0	23.9	18.9
	2	13.8	17.3	29.1	23.7
	3	13.2	14.2	24.8	19.3
	4	10.3	13.4	17.9	14.1
2001	1	12.0	13.5	21.1	15.1
	2	9.9	12.7	24.6	18.8
	3	10.0	12.3	22.7	16.7
	4	6.6	10.0	16.1	11.6
2002	1	8.5	10.3	20.4	13.8
	2	10.1	12.2	20.6	16.0
	3	9.6	11.4	20.4	15.6
	4	8.9	10.9	21.4	16.2
2003	1	16.2	17.2	22.4	16.0
	2	13.7	14.5	22.4	17.9
	3	14.3	15.9	21.2	17.4
	4	13.7	16.1	15.8	10.8
2004	1	11.5	13.4	18.0	14.7
	2	12.4	14.8	21.3	17.0
	3	13.2	14.5	19.4	16.0
	4	13.5	15.8	21.0	16.0

〈표 2-32-2〉 노인 빈곤율(도시근로자, 분기, 동일비율 최저생계비)

(단위: %)

구분	분기	소득		지출	
		경상소득	가처분소득	소비지출	가계지출
2005	1	14.2	15.0	20.0	17.0
	2	11.9	13.9	24.5	19.6
	3	10.9	12.9	22.4	14.9
	4	8.5	10.5	18.9	14.2
2006	1	11.4	12.1	22.1	15.7
	2	12.7	14.7	23.1	17.7
	3	16.9	18.3	26.8	19.2
	4	12.6	15.0	20.8	16.0
2007	1	16.0	17.1	23.9	18.1
	2	15.6	16.3	25.7	19.5
	3	11.6	13.5	24.6	18.6
	4	14.7	15.6	22.3	17.2
2006 <sup>2</sup>	1	13.2	13.8	23.1	17.0
	2	14.9	16.8	25.4	20.2
	3	18.5	19.8	28.4	21.0
	4	13.6	15.8	21.4	16.9
2007 <sup>2</sup>	1	17.1	18.3	24.3	18.7
	2	16.6	17.4	26.9	20.9
	3	13.0	14.9	25.9	19.7
	4	15.7	16.5	22.9	18.1

주: 1) 1인가구, 농어촌지역 제외(65세 이상 노인)

2) 1인가구포함, 농어촌지역 제외

자료: 통계청, 「도시가계조사」, 「가계조사」, 원자료, 각년도

〈표 2-33〉 노인 빈곤율(전가구기준, 분기, 동일비율 최저생계비)

(단위: %)

구분	분기	소득		지출	
		경상소득	가처분소득	소비지출	가계지출
2003	1	33.3	34.1	32.2	28.7
	2	33.0	33.9	35.4	31.1
	3	32.0	33.6	31.3	26.8
	4	29.1	31.4	27.2	23.0
2004	1	29.0	30.1	29.2	26.3
	2	29.5	31.2	33.3	29.1
	3	27.7	29.4	30.5	27.0
	4	26.7	29.1	27.2	22.6
2005	1	29.7	30.5	29.7	26.3
	2	28.9	30.0	34.1	30.1
	3	28.1	30.6	32.7	27.7
	4	27.6	29.1	30.6	27.1
2006	1	30.9	31.9	33.0	28.9
	2	28.1	29.6	34.5	30.7
	3	30.9	33.5	37.9	31.4
	4	27.8	29.2	29.0	25.7
2007	1	32.9	34.1	33.3	29.5
	2	31.0	32.1	35.4	31.5
	3	28.6	31.5	35.0	29.4
	4	31.3	32.4	33.3	29.7
2006 <sup>2</sup>	1	34.7	35.6	36.0	32.0
	2	33.1	34.3	40.0	36.3
	3	35.5	37.8	42.8	36.8
	4	32.0	33.1	32.6	29.6
2007 <sup>2</sup>	1	37.1	38.2	36.7	33.4
	2	35.2	36.1	39.6	36.0
	3	32.8	35.5	39.0	33.7
	4	35.7	36.6	36.9	33.6

주: 1) 1인가구, 농어가가구 제외

2) 1인가구포함, 농어가가구 제외

자료: 통계청, 「도시가계조사」, 「가계조사」, 원자료, 각년도

〈표 2-34〉 노인 빈곤율(중위소득, 도시근로자기준, 연간)  
(단위: %)

구분	소득									지출					
	시장소득			경상소득			가처분소득			소비지출			가계지출		
	중위 40%	중위 50%	중위 60%	중위 40%	중위 50%	중위 60%	중위 40%	중위 50%	중위 60%	중위 40%	중위 50%	중위 60%	중위 40%	중위 50%	중위 60%
1989	6.1	11.6	19.1	6.1	11.5	18.9	5.8	11.0	18.6	2.6	7.3	14.1	3.5	8.6	15.3
1990	7.5	12.5	19.9	7.1	11.9	19.0	6.6	11.7	18.5	4.0	7.5	13.5	3.8	8.2	15.2
1991	8.9	15.5	23.3	8.4	14.6	22.4	8.2	14.5	21.6	4.2	9.4	16.9	4.8	10.7	19.3
1992	8.7	15.0	21.7	8.4	13.9	20.4	8.2	13.6	20.4	4.2	8.5	14.8	5.1	10.0	17.3
1993	9.9	15.6	22.7	9.6	14.9	21.7	9.0	14.5	21.2	6.3	11.6	19.3	6.8	12.8	21.4
1994	9.4	14.9	22.8	9.1	14.5	22.1	8.8	14.1	21.2	6.4	13.6	20.8	7.6	14.7	22.6
1995	8.0	14.6	23.6	7.6	13.9	22.4	7.3	13.2	21.7	5.4	11.7	18.9	6.4	13.0	21.7
1996	9.0	17.6	26.8	8.8	16.7	26.2	8.6	15.8	25.0	6.0	11.8	19.3	6.6	13.0	22.0
1997	8.9	17.5	26.7	8.6	16.8	25.8	8.7	16.6	25.7	5.3	11.0	20.1	5.6	12.0	21.4
1998	11.3	19.1	27.1	11.1	18.8	27.0	10.2	17.8	26.0	6.2	11.8	20.2	7.9	14.6	23.0
1999	11.5	20.0	27.6	10.4	18.9	27.5	10.2	18.1	26.9	5.6	11.1	19.8	6.8	13.2	22.7
2000	13.8	21.7	31.6	12.0	20.5	30.4	10.9	19.8	29.5	6.8	14.4	23.9	9.2	17.5	27.5
2001	11.7	19.7	27.5	10.2	17.5	25.7	9.6	16.7	24.8	5.7	13.7	22.8	7.2	16.3	26.3
2002	13.3	21.5	30.6	10.9	19.6	28.9	10.0	17.7	28.4	6.5	14.3	24.0	7.9	15.9	25.8
2003	18.2	26.8	34.7	17.2	25.0	33.1	16.1	24.0	31.2	8.6	16.4	26.4	10.1	18.8	29.6
2004	19.9	28.2	36.1	17.3	26.5	34.0	15.8	24.4	33.0	8.8	16.5	26.1	11.5	20.7	30.8
2005	18.4	25.3	33.9	15.4	23.3	31.6	15.0	22.7	30.1	9.2	18.2	28.3	12.6	21.6	31.3
2006	22.5	31.9	40.8	19.0	27.6	37.1	17.6	26.5	35.0	9.7	19.9	29.9	13.3	23.6	33.7
2007	23.0	32.6	40.8	19.2	28.5	37.6	17.8	27.1	36.8	10.4	20.9	32.9	13.8	25.3	38.0
2006 <sup>2</sup>	25.0	34.0	42.9	21.3	30.0	39.1	20.2	28.8	37.2	11.7	22.1	32.1	15.2	25.9	35.9
2007 <sup>2</sup>	24.9	34.3	42.9	20.9	30.6	39.8	19.7	29.1	38.9	12.0	22.9	34.7	15.6	27.6	40.0

주: 1) 1인가구, 농어촌지역 제외  
 2) 1인가구포함, 농어촌지역 제외  
 3) 노인은 65세 이상을 기준으로 분석. 단 1989~97년의 경우 노인은 60세 이상  
 를 기준으로 분석.

자료: 통계청, 「도시가계조사」, 「가계조사」, 원자료, 각년도

〈표 2-35〉 노인 빈곤율(중위소득, 전가구기준, 연간)

(단위: %)

구분	소득									지출					
	시장소득			경상소득			가처분소득			소비지출			가계지출		
	중위 40%	중위 50%	중위 60%	중위 40%	중위 50%	중위 60%	중위 40%	중위 50%	중위 60%	중위 40%	중위 50%	중위 60%	중위 40%	중위 50%	중위 60%
2003	40.7	48.2	54.9	33.3	41.9	49.2	32.6	40.6	48.3	17.9	27.4	36.9	20.8	30.2	40.0
2004	39.3	47.8	54.6	31.0	39.3	47.5	30.4	38.5	46.9	17.5	27.0	36.7	20.7	30.3	39.8
2005	39.5	46.8	53.6	31.7	39.2	47.4	30.6	38.1	46.3	18.9	28.5	37.9	22.4	32.0	41.3
2006	42.1	50.2	57.0	33.2	41.7	50.0	31.5	40.6	48.6	20.3	29.6	39.5	23.2	33.3	43.5
2007	43.5	51.0	58.3	33.5	42.0	49.6	32.7	40.9	48.8	20.2	30.3	40.2	23.7	34.4	44.4
2006 <sup>2</sup>	48.3	55.8	62.7	39.1	47.9	55.8	37.5	46.7	54.5	25.7	35.7	45.2	29.5	39.7	49.4
2007 <sup>2</sup>	49.5	56.7	63.3	40.1	48.5	55.6	38.6	47.0	54.4	25.1	36.2	46.2	29.6	40.6	50.5

주: 1) 1인가구, 농어가가구 제외

2) 1인가구포함, 농어가가구 제외

자료: 통계청, 「도시가계조사」, 「가계조사」, 원자료, 각년도

〈표 2-36-1〉 노인 빈곤율(중위소득, 도시근로자기준, 분기)

(단위: %)

구분	분기	소득						지출					
		경상소득			가처분소득			소비지출			가계지출		
		중위 40%	중위 50%	중위 60%	중위 40%	중위 50%	중위 60%	중위 40%	중위 50%	중위 60%	중위 40%	중위 50%	중위 60%
1989	1	5.1	10.9	17.8	5.0	9.8	16.9	1.7	6.3	12.7	2.6	7.8	14.0
	2	5.5	10.6	17.6	5.4	10.9	18.6	3.5	8.6	14.3	4.2	9.0	15.7
	3	6.5	12.8	18.1	6.4	12.4	17.6	2.6	7.1	13.6	2.9	9.1	14.9
	4	7.3	12.3	19.0	6.9	12.5	17.6	2.6	7.7	13.8	2.7	9.1	14.3
1990	1	8.0	12.5	20.4	7.4	12.9	19.2	4.6	7.7	13.2	4.6	8.7	14.4
	2	5.7	12.1	17.4	5.8	11.5	16.2	2.8	7.2	12.2	3.0	7.7	14.1
	3	5.9	10.6	17.6	5.6	9.9	16.8	2.6	6.5	13.6	2.4	7.8	15.7
	4	7.5	14.0	19.9	7.6	13.1	19.4	3.8	7.7	15.2	4.6	7.9	16.7
1991	1	7.9	13.0	21.1	7.6	12.3	21.0	3.8	7.4	14.4	3.2	8.3	16.3
	2	8.9	15.7	22.7	8.4	15.3	22.0	4.5	10.3	17.8	4.3	10.6	20.6
	3	10.8	16.9	24.5	10.4	16.4	24.1	5.0	9.1	18.0	5.3	10.9	19.1
	4	6.4	12.9	21.1	6.7	13.3	20.3	4.8	10.2	21.1	5.2	11.7	22.4
1992	1	10.9	16.6	23.6	10.9	16.0	23.0	5.3	10.2	17.4	6.7	12.3	19.9
	2	8.2	14.7	20.7	7.8	14.4	20.2	3.9	8.8	15.7	6.3	10.1	18.1
	3	9.3	14.5	20.8	9.3	13.9	20.7	4.9	9.4	13.7	5.2	10.8	18.0
	4	6.5	10.0	17.5	6.1	10.2	18.0	1.5	4.5	12.6	1.9	6.1	14.1
1993	1	6.0	13.1	20.3	5.4	12.6	19.9	4.4	9.6	16.5	5.1	10.4	19.5
	2	11.6	16.5	21.5	11.1	16.5	20.7	7.8	13.4	19.9	9.2	14.6	21.7
	3	10.4	14.5	24.9	9.9	13.9	22.8	7.3	13.4	22.4	6.7	14.0	23.1
	4	10.6	15.3	21.4	9.9	15.1	22.1	6.4	11.2	20.0	7.1	12.4	21.3
1994	1	10.4	14.1	21.6	10.4	14.0	21.6	5.1	11.7	18.7	6.4	14.3	20.1
	2	8.2	13.1	19.5	8.4	12.6	18.9	6.3	14.1	22.1	7.6	15.1	23.9
	3	9.0	14.8	24.1	8.0	14.3	23.2	6.9	13.7	20.7	7.9	14.0	22.5
	4	8.0	14.4	21.5	8.2	14.8	21.3	6.8	13.9	20.7	8.1	16.3	23.5

〈표 2-36-1〉 노인 빈곤율(중위소득, 도시근로자기준, 분기)

(단위: %)

구분	분기	소득						지출					
		경상소득			가처분소득			소비지출			가계지출		
		중위 40%	중위 50%	중위 60%	중위 40%	중위 50%	중위 60%	중위 40%	중위 50%	중위 60%	중위 40%	중위 50%	중위 60%
1995	1	8.8	14.8	23.2	8.4	13.6	22.0	5.6	13.1	21.2	7.5	15.4	22.5
	2	6.9	12.3	20.1	7.0	12.0	20.5	6.1	10.9	18.3	6.6	12.1	20.1
	3	6.9	14.5	22.6	6.8	14.0	22.6	5.5	12.6	19.5	6.5	14.1	23.5
	4	6.8	13.3	21.6	7.3	12.7	21.6	4.2	9.9	17.9	4.4	10.3	20.2
1996	1	8.9	15.9	23.8	8.0	15.1	22.9	4.3	10.5	16.6	6.0	11.8	20.8
	2	9.1	15.2	25.3	8.0	15.5	24.2	7.2	12.5	20.2	7.9	15.0	23.5
	3	10.7	18.7	28.6	10.5	18.4	27.5	7.3	14.1	22.0	8.5	15.6	24.8
	4	7.1	15.3	25.1	7.1	14.2	24.8	4.3	9.1	17.1	4.4	10.3	19.0
1997	1	8.4	17.1	26.2	8.1	15.9	25.8	5.1	10.9	20.2	5.1	11.9	22.2
	2	7.8	17.1	26.0	8.2	17.0	25.8	5.8	11.5	20.1	6.3	12.5	21.9
	3	10.1	17.2	25.8	9.4	16.0	25.2	6.1	10.9	20.5	6.7	12.3	21.1
	4	9.0	16.8	25.6	8.9	16.6	24.4	4.2	10.5	19.2	4.0	11.6	20.8

주: 1) 1인가구, 농어촌지역 제외(60세 이상)

자료: 통계청, 「도시가계조사」, 「가계조사」, 원자료, 각년도

〈표 2-36-2〉 노인 빈곤율(중위소득, 도시근로자기준, 분기)

(단위: %)

구 분	분 기	소득						지출					
		경상소득			가처분소득			소비지출			가계지출		
		중위 40%	중위 50%	중위 60%	중위 40%	중위 50%	중위 60%	중위 40%	중위 50%	중위 60%	중위 40%	중위 50%	중위 60%
1998	1	11.9	19.0	27.9	10.7	18.2	26.2	8.0	14.3	23.9	10.4	17.0	26.8
	2	9.6	17.8	26.2	6.7	17.1	24.5	5.0	12.0	19.7	7.9	15.0	23.0
	3	12.7	20.6	26.7	10.0	18.3	26.0	7.1	14.9	24.2	8.3	17.0	24.8
	4	10.8	17.2	25.6	9.0	16.9	24.9	3.8	7.1	14.0	3.6	8.9	18.0
1999	1	9.5	19.3	27.3	9.7	17.0	27.1	4.2	9.8	17.1	5.2	11.1	20.5
	2	10.7	18.8	24.8	10.3	18.4	25.0	6.1	11.1	20.0	7.5	14.5	21.4
	3	10.7	17.2	27.5	9.6	17.6	26.3	5.5	12.8	21.6	6.6	15.2	24.4
	4	11.8	21.1	29.7	11.3	20.1	30.2	6.4	11.4	20.8	6.7	13.2	24.1
2000	1	11.8	19.9	28.1	11.1	18.7	26.8	5.4	11.5	22.0	7.8	14.7	24.1
	2	12.9	23.1	30.3	11.5	21.5	30.6	9.3	18.3	27.4	12.7	21.7	28.7
	3	12.2	22.4	33.1	12.0	21.1	32.5	6.7	15.2	26.3	8.4	18.7	31.7
	4	9.7	17.4	30.2	9.3	17.1	27.1	5.6	10.9	20.4	7.2	13.7	24.9
2001	1	9.7	19.3	26.8	8.5	18.1	26.1	5.1	14.1	23.6	6.9	15.8	26.7
	2	8.1	16.0	24.0	7.9	15.2	23.1	3.9	12.2	22.6	6.9	15.7	26.9
	3	12.1	19.1	26.2	11.9	17.9	26.2	7.7	15.4	25.0	8.9	17.3	28.4
	4	8.4	18.5	26.3	8.6	15.1	24.5	4.6	11.9	21.5	6.5	15.3	24.9
2002	1	11.1	19.9	29.6	9.7	17.5	28.8	5.8	15.1	24.6	7.3	17.0	27.2
	2	11.3	21.5	30.8	9.9	18.5	29.3	6.5	13.6	22.7	8.2	15.2	23.7
	3	11.7	19.1	28.5	10.7	17.5	28.1	6.4	15.1	24.6	7.2	15.8	26.0
	4	10.0	17.8	26.6	9.6	16.7	26.1	7.0	13.9	23.8	8.4	16.6	25.3
2003	1	17.6	23.8	32.4	17.5	23.5	31.9	11.4	18.3	27.9	11.5	19.2	30.4
	2	16.7	22.2	28.9	15.6	22.0	27.0	8.9	17.6	24.9	11.0	18.9	27.1
	3	17.8	25.7	34.8	16.5	24.0	33.4	8.7	17.9	27.1	10.9	20.4	31.0
	4	18.4	27.7	36.9	17.5	27.6	35.2	5.6	12.9	26.1	7.4	16.9	29.8



〈표 2-36-2〉 노인 빈곤율(중위소득, 도시근로자기준, 분기)

(단위: %)

구분	분기	소득						지출					
		경상소득			가처분소득			소비지출			가계지출		
		중위 40%	중위 50%	중위 60%	중위 40%	중위 50%	중위 60%	중위 40%	중위 50%	중위 60%	중위 40%	중위 50%	중위 60%
2004	1	14.8	25.6	35.5	13.8	23.3	33.9	7.5	15.9	25.5	10.1	20.4	29.2
	2	16.2	26.3	32.0	14.8	24.2	31.1	8.6	16.7	26.5	11.5	19.1	30.9
	3	17.8	27.0	34.1	17.7	26.0	33.0	8.6	15.6	26.3	11.8	19.8	32.3
	4	18.3	27.3	33.7	17.7	25.8	32.8	9.7	17.8	29.0	11.9	21.6	31.2
2005	1	16.1	23.5	31.5	15.3	22.8	29.7	10.0	18.1	27.3	12.9	22.5	32.3
	2	16.9	24.4	31.4	15.8	23.5	30.2	10.5	20.0	29.1	13.4	24.0	32.5
	3	15.7	23.2	32.0	15.8	22.9	30.5	8.7	18.4	30.1	11.8	21.5	32.0
	4	13.9	22.4	32.2	13.7	21.9	29.5	8.5	16.4	25.4	10.9	19.5	28.9
2006	1	15.7	26.0	33.2	13.9	24.5	32.0	8.5	19.6	30.0	13.0	23.0	32.8
	2	18.7	28.8	37.1	17.7	27.4	36.1	9.4	18.7	29.6	12.4	22.8	33.8
	3	20.9	27.6	36.9	20.2	27.3	35.8	12.3	19.8	31.0	13.9	24.3	33.1
	4	20.4	29.0	38.6	18.5	28.2	36.3	10.4	19.8	30.2	13.3	23.5	35.0
2007	1	20.8	30.7	39.7	19.5	28.8	38.8	11.8	21.7	35.4	14.0	26.1	40.1
	2	18.6	27.6	36.2	17.3	25.8	35.2	10.3	20.3	32.5	13.4	24.7	37.7
	3	18.4	27.7	38.7	17.7	28.0	37.2	10.4	23.1	32.8	14.9	26.2	37.9
	4	20.3	27.8	37.7	17.8	27.2	37.0	9.4	18.5	31.8	12.9	24.8	36.8
2006 <sup>2</sup>	1	17.7	27.9	35.0	16.4	26.6	33.6	10.2	21.6	31.2	14.4	24.6	34.2
	2	21.9	31.6	40.1	20.9	30.5	38.5	12.3	21.4	31.9	15.4	26.2	36.8
	3	23.6	30.5	39.8	23.1	30.3	38.6	13.4	22.0	33.0	15.8	26.9	35.7
	4	22.1	30.3	40.1	20.1	29.4	37.5	11.7	21.3	31.9	14.7	25.7	36.3
2007 <sup>2</sup>	1	22.6	32.3	41.6	21.4	30.7	40.5	12.6	23.4	37.1	15.4	27.9	41.2
	2	20.5	29.4	38.4	19.1	27.6	37.0	12.0	22.3	35.0	15.8	27.4	40.3
	3	20.0	30.0	40.0	19.1	30.2	39.2	12.4	25.5	34.9	16.8	28.7	40.3
	4	22.1	30.6	40.2	19.7	29.7	39.3	10.3	20.6	32.9	15.0	26.8	38.7

주: 1) 1인가구, 농어촌지역 제외(65세 이상)

2) 1인가구포함, 농어촌지역 제외

자료: 통계청, 「도시가계조사」, 「가계조사」, 원자료, 각년도

〈표 2-37〉 노인 빈곤율(중위소득, 전가구기준, 분기)

(단위: %)

구분	분기	소득						지출					
		경상소득			가처분소득			소비지출			가계지출		
		중위 40%	중위 50%	중위 60%	중위 40%	중위 50%	중위 60%	중위 40%	중위 50%	중위 60%	중위 40%	중위 50%	중위 60%
2003	1	33.2	40.8	48.1	32.5	39.7	47.5	17.9	28.0	37.0	20.8	30.6	40.1
	2	33.8	41.5	48.5	33.0	40.5	47.7	19.4	29.1	37.9	22.2	31.3	41.0
	3	34.7	42.9	49.8	34.2	42.0	49.2	18.3	27.6	37.7	20.8	30.9	40.5
	4	31.9	41.5	49.4	30.7	40.6	47.7	16.1	25.2	35.7	19.4	28.3	38.8
2004	1	29.5	39.2	48.1	28.6	37.5	46.7	17.6	27.0	36.7	20.5	30.9	40.8
	2	32.1	39.5	46.9	31.0	38.7	45.8	18.4	27.7	38.1	22.4	31.7	40.5
	3	31.9	39.6	48.5	31.2	39.1	48.0	17.7	27.8	37.7	21.4	31.0	40.7
	4	31.0	38.6	47.1	30.9	38.6	46.6	16.4	24.8	34.0	18.9	27.9	37.0
2005	1	30.5	38.7	46.9	29.8	37.6	46.2	17.5	27.9	36.3	20.7	31.1	40.8
	2	31.9	38.8	47.3	29.8	37.5	45.8	19.2	29.0	38.8	22.8	32.7	42.1
	3	32.0	39.6	47.2	31.6	39.4	47.2	20.5	28.7	39.0	22.6	31.8	41.1
	4	31.9	39.7	47.5	31.0	38.2	46.4	18.7	28.8	38.2	22.5	32.5	41.2
2006	1	32.2	40.9	48.1	30.9	40.1	46.9	20.7	30.2	40.7	24.0	34.2	45.2
	2	31.5	41.1	50.1	29.2	39.0	48.3	20.6	29.1	38.5	23.8	33.5	43.7
	3	35.8	43.7	50.9	34.9	43.5	51.2	21.4	31.3	40.8	24.3	33.7	43.8
	4	32.9	41.3	49.6	31.1	40.0	47.6	18.5	27.6	37.3	21.8	32.0	42.0
2007	1	35.6	43.9	51.5	33.7	42.1	49.7	20.7	30.1	40.4	23.8	34.4	45.6
	2	33.1	41.3	48.6	31.6	39.8	46.4	20.2	30.0	40.2	24.0	34.2	44.2
	3	32.4	40.9	49.4	32.1	40.2	49.0	20.8	31.3	41.0	23.5	34.9	44.2
	4	33.6	42.2	49.7	33.0	41.1	48.3	19.1	29.3	39.0	23.7	34.0	43.7
2006 <sup>2)</sup>	1	38.4	47.2	53.9	36.8	45.9	52.9	24.9	35.3	45.4	28.7	39.3	49.8
	2	38.3	47.5	56.4	36.1	45.4	54.3	27.0	36.3	45.3	31.0	40.8	50.4
	3	41.9	50.0	57.2	40.9	49.3	57.0	27.7	37.7	47.0	30.9	40.8	50.1
	4	38.7	46.9	55.4	36.4	45.7	53.4	23.1	33.6	43.0	27.7	38.2	47.9
2007 <sup>2)</sup>	1	41.2	49.6	57.1	39.5	48.0	55.7	24.9	35.7	46.0	29.3	40.1	50.7
	2	39.5	47.4	54.2	37.5	45.9	52.4	25.6	36.2	46.3	30.2	40.6	50.2
	3	38.8	47.2	55.4	38.0	46.6	54.9	25.9	37.2	47.3	29.3	41.2	50.6
	4	40.4	49.1	55.8	39.5	47.6	54.9	24.2	35.3	45.2	29.5	40.4	50.1

주: 1) 1인가구, 농어가가구 제외

2) 1인가구포함, 농어가가구 제외

자료: 통계청, 「도시가계조사」, 「가계조사」, 원자료, 각년도

---

## 제3장 불평등

---

〈표 3-1〉 소득점유율(도시근로자기준, 시장소득, 연간)

(단위: %, 배)

구분	1/10 분위	2/10 분위	3/10 분위	4/10 분위	5/10 분위	6/10 분위	7/10 분위	8/10 분위	9/10 분위	10/10 분위	5분위 배율	10분위 배율	10분위 분배율
1989	3.21	5.14	6.18	7.11	8.06	9.15	10.47	12.18	14.88	23.65	4.61	7.37	56.2%
1990	3.24	5.24	6.31	7.24	8.20	9.28	10.57	12.21	14.84	22.92	4.45	7.07	58.3%
1991	3.35	5.34	6.42	7.32	8.30	9.34	10.59	12.15	14.67	22.55	4.28	6.73	60.3%
1992	3.34	5.46	6.52	7.42	8.35	9.38	10.62	12.20	14.63	22.08	4.17	6.61	61.9%
1993	3.46	5.45	6.48	7.38	8.34	9.38	10.61	12.21	14.67	22.04	4.12	6.37	62.0%
1994	3.51	5.38	6.39	7.36	8.37	9.41	10.66	12.26	14.65	22.09	4.13	6.29	61.6%
1995	3.45	5.33	6.37	7.30	8.30	9.38	10.68	12.35	14.83	22.11	4.21	6.41	60.8%
1996	3.32	5.20	6.26	7.25	8.34	9.47	10.79	12.42	14.90	22.07	4.34	6.65	59.6%
1997	3.37	5.29	6.37	7.33	8.39	9.51	10.80	12.47	14.94	21.59	4.22	6.41	61.2%
1998	2.79	5.04	6.23	7.26	8.31	9.47	10.85	12.55	15.17	22.34	4.79	8.01	56.8%
1999	2.86	4.96	6.07	7.08	8.18	9.39	10.77	12.46	15.04	23.19	4.89	8.11	54.9%
2000	3.04	5.05	6.19	7.19	8.23	9.38	10.72	12.42	15.05	22.74	4.67	7.48	56.8%
2001	3.04	4.95	6.07	7.03	8.11	9.31	10.71	12.50	15.11	23.21	4.80	7.63	55.0%
2002	3.17	5.00	6.11	7.11	8.16	9.30	10.71	12.46	15.06	22.94	4.65	7.24	56.3%
2003	2.76	5.00	6.29	7.28	8.32	9.43	10.78	12.47	14.96	22.75	4.86	8.24	56.6%
2004	2.60	4.85	6.17	7.23	8.31	9.47	10.84	12.60	15.18	22.75	5.09	8.75	55.0%
2005	2.60	4.82	6.10	7.24	8.32	9.54	10.90	12.55	15.17	22.78	5.11	8.76	54.7%
2006	2.69	4.83	6.09	7.21	8.32	9.51	10.94	12.63	15.11	22.69	5.03	8.43	55.1%
2007	2.71	4.79	6.10	7.17	8.27	9.43	10.79	12.49	15.08	23.18	5.10	8.55	54.3%
2006 <sup>2</sup>	2.62	4.79	6.07	7.19	8.30	9.50	10.94	12.65	15.15	22.80	5.12	8.70	54.5%
2007 <sup>2</sup>	2.66	4.74	6.07	7.16	8.27	9.42	10.80	12.51	15.11	23.28	5.19	8.75	53.7%

주: 1) 1인가구, 농어촌지역 제외

2) 1인가구포함, 농어촌지역 제외

자료: 통계청, 「도시가계조사」, 「가계조사」, 원자료, 각년도

〈표 3-2〉 소득점유율(도시근로자기준, 경상소득, 연간)

(단위: %, 배)

구분	1/10 분위	2/10 분위	3/10 분위	4/10 분위	5/10 분위	6/10 분위	7/10 분위	8/10 분위	9/10 분위	10/10 분위	5분위 배율	10분위 배율	10분위 분배율
1989	3.27	5.16	6.18	7.12	8.07	9.15	10.46	12.17	14.86	23.62	4.56	7.22	56.5%
1990	3.27	5.26	6.33	7.24	8.20	9.30	10.59	12.20	14.80	22.85	4.41	6.99	58.7%
1991	3.40	5.34	6.42	7.33	8.30	9.34	10.58	12.14	14.64	22.51	4.25	6.62	60.5%
1992	3.42	5.49	6.53	7.42	8.34	9.37	10.61	12.18	14.62	22.08	4.12	6.46	62.3%
1993	3.47	5.45	6.52	7.41	8.34	9.39	10.62	12.21	14.66	22.03	4.11	6.35	62.3%
1994	3.57	5.40	6.38	7.35	8.35	9.40	10.65	12.24	14.64	22.11	4.10	6.19	61.8%
1995	3.48	5.32	6.36	7.30	8.29	9.38	10.68	12.33	14.81	22.08	4.19	6.34	60.9%
1996	3.34	5.21	6.26	7.25	8.33	9.46	10.78	12.42	14.90	22.08	4.33	6.61	59.7%
1997	3.38	5.30	6.38	7.35	8.38	9.50	10.80	12.46	14.91	21.57	4.20	6.38	61.4%
1998	2.83	5.06	6.25	7.26	8.30	9.46	10.84	12.53	15.15	22.34	4.75	7.89	57.1%
1999	2.94	4.99	6.08	7.09	8.18	9.38	10.76	12.45	15.00	23.14	4.81	7.87	55.3%
2000	3.14	5.07	6.20	7.20	8.23	9.37	10.71	12.41	15.02	22.66	4.59	7.22	57.4%
2001	3.15	5.00	6.09	7.04	8.10	9.29	10.68	12.46	15.06	23.14	4.69	7.35	55.7%
2002	3.29	5.05	6.13	7.11	8.14	9.30	10.70	12.43	15.01	22.86	4.54	6.95	57.0%
2003	2.89	5.08	6.31	7.28	8.31	9.41	10.75	12.43	14.89	22.70	4.72	7.85	57.4%
2004	2.78	4.94	6.19	7.23	8.29	9.46	10.81	12.54	15.11	22.65	4.89	8.15	56.0%
2005	2.84	4.92	6.13	7.25	8.34	9.51	10.85	12.46	15.05	22.67	4.86	7.98	56.0%
2006	2.94	4.96	6.14	7.22	8.31	9.49	10.90	12.58	14.99	22.48	4.74	7.65	56.7%
2007	2.97	4.94	6.15	7.20	8.27	9.39	10.74	12.41	14.97	22.97	4.80	7.73	56.0%
2006 <sup>2</sup>	2.87	4.92	6.12	7.20	8.30	9.49	10.90	12.60	15.02	22.58	4.83	7.87	56.1%
2007 <sup>2</sup>	2.91	4.90	6.12	7.18	8.25	9.39	10.75	12.44	15.01	23.07	4.88	7.93	55.4%

주: 1) 1인가구, 농어촌지역 제외

2) 1인가구포함, 농어촌지역 제외

자료: 통계청, 「도시가계조사」, 「가계조사」, 원자료, 각년도

〈표 3-3〉 소득점유율(도시근로자기준, 가처분소득, 연간)

(단위: %, 배)

구분	1/10 분위	2/10 분위	3/10 분위	4/10 분위	5/10 분위	6/10 분위	7/10 분위	8/10 분위	9/10 분위	10/10 분위	5분위 배율	10분위 배율	10분위 분배율
1989	3.34	5.28	6.32	7.25	8.20	9.26	10.53	12.17	14.78	22.89	4.37	6.85	58.9%
1990	3.33	5.37	6.44	7.35	8.30	9.38	10.63	12.22	14.69	22.30	4.25	6.70	60.8%
1991	3.44	5.41	6.48	7.40	8.38	9.40	10.63	12.16	14.58	22.13	4.15	6.43	61.9%
1992	3.43	5.56	6.61	7.52	8.43	9.43	10.66	12.19	14.51	21.67	4.02	6.32	63.9%
1993	3.49	5.51	6.54	7.45	8.42	9.45	10.67	12.22	14.58	21.67	4.03	6.21	63.4%
1994	3.57	5.43	6.45	7.41	8.43	9.48	10.71	12.23	14.55	21.74	4.03	6.09	63.0%
1995	3.52	5.38	6.42	7.38	8.39	9.47	10.73	12.33	14.70	21.69	4.09	6.16	62.4%
1996	3.38	5.29	6.34	7.35	8.43	9.57	10.84	12.41	14.78	21.61	4.20	6.39	61.4%
1997	3.41	5.36	6.46	7.41	8.46	9.59	10.85	12.47	14.81	21.19	4.10	6.21	62.9%
1998	2.85	5.11	6.30	7.35	8.38	9.53	10.89	12.53	15.06	22.00	4.66	7.72	58.3%
1999	2.96	5.05	6.16	7.19	8.26	9.46	10.81	12.45	14.93	22.73	4.70	7.68	56.7%
2000	3.15	5.15	6.29	7.32	8.31	9.47	10.78	12.43	14.94	22.15	4.47	7.03	59.1%
2001	3.16	5.09	6.19	7.14	8.20	9.39	10.74	12.48	14.99	22.61	4.56	7.16	57.4%
2002	3.31	5.13	6.24	7.21	8.24	9.37	10.76	12.43	14.88	22.43	4.42	6.78	58.7%
2003	2.91	5.13	6.35	7.36	8.40	9.47	10.78	12.41	14.83	22.36	4.63	7.68	58.5%
2004	2.78	5.03	6.28	7.32	8.38	9.52	10.87	12.56	15.02	22.25	4.77	8.00	57.4%
2005	2.87	5.02	6.24	7.35	8.43	9.59	10.88	12.45	14.93	22.25	4.71	7.75	57.8%
2006	2.97	5.07	6.27	7.31	8.40	9.55	10.92	12.58	14.89	22.04	4.59	7.42	58.5%
2007	3.04	5.07	6.27	7.33	8.38	9.47	10.76	12.38	14.88	22.43	4.60	7.38	58.2%
2006 <sup>2</sup>	2.91	5.04	6.25	7.30	8.40	9.55	10.92	12.60	14.92	22.12	4.66	7.60	58.0%
2007 <sup>2</sup>	2.98	5.03	6.25	7.31	8.37	9.47	10.77	12.41	14.90	22.52	4.67	7.56	57.6%

주: 1) 1인가구, 농어촌지역 제외

2) 1인가구포함, 농어촌지역 제외

자료: 통계청, 「도시가계조사」, 「가계조사」, 원자료, 각년도

〈표 3-4〉 소득점유율(도시근로자기준, 소비지출, 연간)

(단위: %, 배)

구분	1/10 분위	2/10 분위	3/10 분위	4/10 분위	5/10 분위	6/10 분위	7/10 분위	8/10 분위	9/10 분위	10/10 분위	5분위 배율	10분위 배율	10분위 분배율
1989	3.62	5.00	5.92	6.80	7.74	8.76	10.00	11.70	14.50	25.97	4.69	7.17	52.7%
1990	3.61	5.03	5.95	6.82	7.71	8.71	9.92	11.61	14.22	26.44	4.71	7.32	52.7%
1991	3.61	5.03	5.98	6.85	7.76	8.75	9.95	11.57	14.14	26.36	4.69	7.30	53.0%
1992	3.63	5.04	5.98	6.85	7.76	8.79	10.00	11.58	14.18	26.19	4.66	7.21	53.3%
1993	3.64	5.10	6.05	6.95	7.88	8.88	10.05	11.60	14.05	25.81	4.56	7.09	54.5%
1994	3.67	5.08	6.03	6.92	7.82	8.78	9.93	11.45	13.91	26.42	4.61	7.20	53.8%
1995	3.72	5.14	6.08	6.95	7.86	8.87	10.02	11.54	14.00	25.82	4.49	6.94	55.0%
1996	3.59	5.03	5.96	6.84	7.70	8.65	9.81	11.37	13.96	27.08	4.76	7.54	52.2%
1997	3.77	5.24	6.19	7.04	7.88	8.83	9.95	11.45	13.89	25.77	4.40	6.84	56.1%
1998	3.57	5.15	6.20	7.09	8.00	9.01	10.14	11.71	14.24	24.90	4.49	6.97	56.2%
1999	3.62	5.17	6.13	6.98	7.84	8.84	10.01	11.52	13.95	25.94	4.54	7.17	54.9%
2000	3.73	5.20	6.19	7.05	7.92	8.88	10.01	11.48	13.88	25.67	4.43	6.88	56.1%
2001	3.84	5.22	6.17	7.01	7.88	8.84	9.98	11.41	13.77	25.88	4.38	6.74	56.1%
2002	3.84	5.31	6.24	7.08	7.96	8.93	10.07	11.55	13.92	25.11	4.27	6.54	57.6%
2003	3.87	5.46	6.45	7.33	8.22	9.17	10.27	11.73	14.02	23.47	4.02	6.06	61.6%
2004	3.89	5.46	6.44	7.30	8.14	9.05	10.15	11.56	13.84	24.18	4.07	6.22	60.7%
2005	3.81	5.36	6.34	7.25	8.12	9.07	10.17	11.60	13.93	24.36	4.18	6.39	59.4%
2006	3.78	5.30	6.29	7.19	8.08	9.05	10.19	11.65	13.99	24.50	4.24	6.48	58.6%
2007	3.75	5.25	6.23	7.13	8.03	9.01	10.15	11.62	14.00	24.82	4.31	6.62	57.6%
2006 <sup>2</sup>	3.69	5.24	6.25	7.17	8.07	9.05	10.20	11.69	14.04	24.60	4.33	6.67	57.8%
2007 <sup>2</sup>	3.70	5.21	6.20	7.11	8.02	9.02	10.17	11.65	14.03	24.91	4.37	6.73	57.1%

주: 1) 1인가구, 농어촌지역 제외

2) 1인가구포함, 농어촌지역 제외

자료: 통계청, 「도시가계조사」, 「가계조사」, 원자료, 각년도

〈표 3-5〉 소득점유율(도시근로자기준, 가계지출, 연간)

(단위: %, 배)

구분	1/10 분위	2/10 분위	3/10 분위	4/10 분위	5/10 분위	6/10 분위	7/10 분위	8/10 분위	9/10 분위	10/10 분위	5분위 배율	10분위 배율	10분위 분배율
1989	3.44	4.78	5.70	6.59	7.56	8.60	9.88	11.70	14.72	27.03	5.08	7.86	49.1%
1990	3.48	4.87	5.78	6.66	7.59	8.64	9.91	11.67	14.50	26.91	4.96	7.73	50.2%
1991	3.52	4.91	5.85	6.73	7.66	8.69	9.95	11.65	14.37	26.68	4.87	7.58	51.2%
1992	3.52	4.89	5.82	6.71	7.66	8.72	9.99	11.69	14.47	26.53	4.88	7.54	51.1%
1993	3.55	4.97	5.92	6.83	7.75	8.78	10.04	11.71	14.34	26.12	4.75	7.36	52.6%
1994	3.54	4.93	5.92	6.83	7.75	8.74	9.99	11.61	14.35	26.36	4.81	7.45	52.1%
1995	3.57	4.98	5.94	6.84	7.79	8.81	10.04	11.68	14.28	26.09	4.72	7.31	52.8%
1996	3.46	4.87	5.82	6.70	7.61	8.59	9.82	11.50	14.26	27.38	5.00	7.91	50.1%
1997	3.63	5.08	6.04	6.88	7.77	8.74	9.90	11.51	14.12	26.34	4.65	7.26	53.5%
1998	3.41	4.96	6.00	6.92	7.89	8.92	10.17	11.89	14.57	25.27	4.76	7.41	53.4%
1999	3.43	4.96	5.94	6.81	7.73	8.77	10.04	11.68	14.33	26.33	4.85	7.68	52.0%
2000	3.52	4.99	5.98	6.86	7.76	8.78	10.00	11.57	14.20	26.35	4.76	7.49	52.7%
2001	3.64	5.03	5.97	6.84	7.73	8.77	9.98	11.52	14.10	26.41	4.67	7.26	53.0%
2002	3.69	5.14	6.06	6.94	7.85	8.89	10.08	11.70	14.32	25.34	4.49	6.87	55.0%
2003	3.65	5.26	6.25	7.16	8.08	9.08	10.28	11.88	14.36	23.99	4.30	6.57	58.2%
2004	3.63	5.18	6.20	7.10	7.98	8.99	10.18	11.75	14.20	24.81	4.43	6.83	56.7%
2005	3.55	5.07	6.07	7.01	7.96	8.99	10.21	11.78	14.33	25.03	4.57	7.05	55.1%
2006	3.52	4.99	6.02	6.94	7.88	8.93	10.14	11.76	14.28	25.54	4.68	7.26	53.9%
2007	3.49	4.95	5.97	6.91	7.87	8.92	10.13	11.74	14.38	25.65	4.74	7.35	53.3%
2006 <sup>2</sup>	3.43	4.93	5.97	6.91	7.87	8.93	10.16	11.78	14.34	25.68	4.79	7.49	53.1%
2007 <sup>2</sup>	3.43	4.90	5.93	6.88	7.85	8.92	10.13	11.76	14.42	25.78	4.83	7.52	52.6%

주: 1) 1인가구, 농어촌지역 제외

2) 1인가구포함, 농어촌지역 제외

자료: 통계청, 「도시가계조사」, 「가계조사」, 원자료, 각년도



〈표 3-6〉 소득점유율(전가구기준, 시장소득, 연간)

(단위: %, 배)

구분	1/10 분위	2/10 분위	3/10 분위	4/10 분위	5/10 분위	6/10 분위	7/10 분위	8/10 분위	9/10 분위	10/10 분위	5분위 배율	10분위 배율	10분위 분배율
2003	1.35	4.29	5.88	7.16	8.32	9.60	11.06	12.92	15.64	23.81	6.99	17.64	47.4%
2004	1.37	4.15	5.78	7.12	8.34	9.63	11.10	12.99	15.76	23.76	7.16	17.34	46.6%
2005	1.32	4.10	5.75	7.11	8.37	9.66	11.16	12.99	15.69	23.97	7.32	18.16	46.1%
2006	1.31	4.01	5.71	7.04	8.32	9.61	11.11	13.02	15.77	24.12	7.50	18.41	45.3%
2007	1.30	3.97	5.63	7.01	8.26	9.57	11.06	12.96	15.78	24.49	7.64	18.84	44.5%
2006 <sup>2</sup>	1.03	3.74	5.54	6.96	8.29	9.63	11.16	13.14	15.96	24.56	8.49	23.84	42.6%
2007 <sup>2</sup>	1.02	3.69	5.46	6.90	8.24	9.60	11.12	13.09	15.99	24.98	8.70	24.49	41.7%

주: 1) 1인가구, 농어가가구 제외

2) 1인가구포함, 농어가가구 제외

자료: 통계청, 「도시가계조사」, 「가계조사」, 원자료, 각년도

〈표 3-7〉 소득점유율(전가구기준, 경상소득, 연간)

(단위: %, 배)

구분	1/10 분위	2/10 분위	3/10 분위	4/10 분위	5/10 분위	6/10 분위	7/10 분위	8/10 분위	9/10 분위	10/10 분위	5분위 배율	10분위 배율	10분위 분배율
2003	1.85	4.49	5.95	7.16	8.29	9.53	10.96	12.79	15.46	23.54	6.15	12.72	49.9%
2004	1.88	4.41	5.90	7.14	8.30	9.57	11.00	12.83	15.55	23.44	6.20	12.47	49.6%
2005	1.88	4.37	5.89	7.15	8.33	9.60	11.03	12.79	15.43	23.61	6.25	12.56	49.4%
2006	1.92	4.35	5.84	7.08	8.30	9.54	10.99	12.86	15.52	23.63	6.24	12.31	49.0%
2007	1.96	4.36	5.84	7.07	8.25	9.50	10.90	12.74	15.49	23.90	6.23	12.19	48.8%
2006 <sup>2</sup>	1.69	4.13	5.71	7.00	8.26	9.54	11.03	12.95	15.68	24.03	6.82	14.22	46.7%
2007 <sup>2</sup>	1.72	4.11	5.69	6.99	8.21	9.50	10.96	12.84	15.65	24.33	6.86	14.15	46.3%

주: 1) 1인가구, 농어가가구 제외

2) 1인가구포함, 농어가가구 제외

자료: 통계청, 「도시가계조사」, 「가계조사」, 원자료, 각년도

〈표 3-8〉 소득점유율(전가구기준, 가처분소득, 연간)

(단위: %, 배)

구분	1/10 분위	2/10 분위	3/10 분위	4/10 분위	5/10 분위	6/10 분위	7/10 분위	8/10 분위	9/10 분위	10/10 분위	5분위 배율	10분위 배율	10분위 분배율
2003	1.81	4.52	5.99	7.20	8.34	9.58	10.99	12.79	15.45	23.34	6.13	12.90	50.3%
2004	1.82	4.45	5.95	7.20	8.37	9.62	11.05	12.86	15.52	23.17	6.17	12.73	50.2%
2005	1.84	4.42	5.92	7.19	8.40	9.67	11.06	12.79	15.41	23.30	6.18	12.66	50.0%
2006	1.88	4.41	5.92	7.16	8.36	9.61	11.04	12.87	15.48	23.28	6.16	12.38	50.0%
2007	1.94	4.42	5.93	7.17	8.35	9.58	10.97	12.74	15.43	23.46	6.11	12.09	50.0%
2006 <sup>2</sup>	1.65	4.19	5.79	7.09	8.33	9.62	11.08	12.96	15.63	23.67	6.73	14.35	47.6%
2007 <sup>2</sup>	1.71	4.18	5.79	7.08	8.32	9.59	11.03	12.84	15.59	23.87	6.70	13.96	47.5%

주: 1) 1인가구, 농어가가구 제외

2) 1인가구포함, 농어가가구 제외

자료: 통계청, 「도시가계조사」, 「가계조사」, 원자료, 각년도

〈표 3-9〉 소득점유율(전가구기준, 소비지출, 연간)

(단위: %, 배)

구분	1/10 분위	2/10 분위	3/10 분위	4/10 분위	5/10 분위	6/10 분위	7/10 분위	8/10 분위	9/10 분위	10/10 분위	5분위 배율	10분위 배율	10분위 분배율
2003	3.44	5.18	6.25	7.16	8.09	9.09	10.26	11.81	14.25	24.46	4.49	7.11	56.9%
2004	3.45	5.17	6.24	7.16	8.06	9.03	10.17	11.69	14.12	24.91	4.53	7.22	56.4%
2005	3.36	5.08	6.15	7.10	8.01	9.01	10.16	11.68	14.18	25.27	4.67	7.52	55.0%
2006	3.28	5.02	6.07	7.01	7.94	8.95	10.14	11.69	14.20	25.71	4.81	7.84	53.6%
2007	3.27	4.97	6.02	6.97	7.90	8.91	10.12	11.70	14.24	25.90	4.87	7.92	52.9%
2006 <sup>2</sup>	3.06	4.89	5.99	6.97	7.93	8.97	10.18	11.77	14.32	25.92	5.06	8.47	52.0%
2007 <sup>2</sup>	3.06	4.84	5.94	6.92	7.88	8.92	10.15	11.77	14.34	26.16	5.13	8.55	51.3%

주: 1) 1인가구, 농어가가구 제외

2) 1인가구포함, 농어가가구 제외

자료: 통계청, 「도시가계조사」, 「가계조사」, 원자료, 각년도

〈표 3-10〉 소득점유율(전가구기준, 가계지출, 연간)

(단위: %, 배)

구분	1/10 분위	2/10 분위	3/10 분위	4/10 분위	5/10 분위	6/10 분위	7/10 분위	8/10 분위	9/10 분위	10/10 분위	5분위 배율	10분위 배율	10분위 분배율
2003	3.28	5.03	6.09	7.04	8.00	9.03	10.28	11.89	14.51	24.86	4.74	7.58	54.5%
2004	3.25	4.95	6.02	6.99	7.91	8.94	10.17	11.81	14.36	25.60	4.87	7.88	53.1%
2005	3.15	4.85	5.92	6.90	7.87	8.94	10.16	11.80	14.49	25.92	5.05	8.23	51.5%
2006	3.06	4.76	5.84	6.81	7.78	8.85	10.09	11.74	14.47	26.59	5.25	8.69	49.9%
2007	3.03	4.71	5.78	6.74	7.72	8.80	10.10	11.79	14.56	26.75	5.34	8.83	49.0%
2006 <sup>2</sup>	2.83	4.62	5.74	6.75	7.75	8.85	10.13	11.81	14.58	26.94	5.57	9.52	48.0%
2007 <sup>2</sup>	2.81	4.56	5.68	6.68	7.69	8.79	10.12	11.84	14.67	27.17	5.68	9.67	47.2%

주: 1) 1인가구, 농어가가구 제외

2) 1인가구포함, 농어가가구 제외

자료: 통계청, 「도시가계조사」, 「가계조사」, 원자료, 각년도

〈표 3-11〉 소득점유율(도시근로자기준, 경상소득, 분기)

(단위: %, 배)

구분	분기	1/10분위	2/10분위	3/10분위	4/10분위	5/10분위	6/10분위	7/10분위	8/10분위	9/10분위	10/10분위	5분위 배율	10분위 배율	10분위 분배율
1989	1	3.08	5.10	6.13	7.10	8.07	9.18	10.54	12.40	15.14	23.34	4.70	7.58	55.6%
	2	3.48	5.39	6.39	7.30	8.15	9.19	10.48	12.10	14.74	22.92	4.25	6.59	59.9%
	3	3.28	5.12	6.19	7.16	8.13	9.23	10.55	12.25	14.95	23.19	4.54	7.07	57.0%
	4	3.33	5.21	6.19	7.13	8.00	9.01	10.24	11.87	14.63	24.43	4.57	7.34	56.0%
1990	1	2.97	5.06	6.16	7.12	8.11	9.23	10.56	12.29	14.86	23.68	4.80	7.97	55.3%
	2	3.50	5.40	6.42	7.30	8.18	9.19	10.44	12.00	14.52	23.05	4.22	6.59	60.2%
	3	3.43	5.38	6.37	7.30	8.31	9.36	10.65	12.28	14.81	22.13	4.19	6.45	60.9%
	4	3.33	5.39	6.45	7.34	8.32	9.38	10.56	12.14	14.88	22.25	4.26	6.68	60.6%
1991	1	3.16	5.24	6.30	7.27	8.21	9.31	10.57	12.23	14.69	23.07	4.50	7.30	58.2%
	2	3.56	5.52	6.56	7.43	8.36	9.36	10.57	12.02	14.41	22.28	4.04	6.26	62.9%
	3	3.49	5.40	6.44	7.42	8.39	9.47	10.70	12.32	14.77	21.66	4.10	6.21	62.4%
	4	3.64	5.51	6.49	7.42	8.30	9.30	10.43	11.97	14.53	22.51	4.05	6.18	62.3%
1992	1	3.00	5.29	6.47	7.41	8.35	9.40	10.72	12.27	14.72	22.42	4.48	7.47	59.7%
	2	3.66	5.68	6.70	7.53	8.38	9.37	10.53	12.09	14.53	21.57	3.87	5.89	65.3%
	3	3.38	5.49	6.57	7.47	8.41	9.51	10.75	12.33	14.64	21.47	4.07	6.35	63.4%
	4	3.64	5.49	6.47	7.34	8.24	9.24	10.44	12.04	14.53	22.60	4.07	6.21	61.8%
1993	1	3.34	5.36	6.39	7.32	8.25	9.28	10.58	12.29	14.80	22.41	4.28	6.71	60.2%
	2	3.68	5.64	6.64	7.47	8.40	9.44	10.60	12.11	14.46	21.61	3.87	5.87	65.0%
	3	3.52	5.49	6.51	7.51	8.49	9.53	10.74	12.27	14.66	21.35	4.00	6.07	64.0%
	4	3.42	5.48	6.47	7.39	8.28	9.29	10.52	12.11	14.60	22.52	4.17	6.58	61.3%
1994	1	3.50	5.46	6.43	7.34	8.35	9.47	10.70	12.32	14.68	21.80	4.07	6.23	62.3%
	2	3.57	5.45	6.47	7.36	8.37	9.39	10.60	12.13	14.42	22.25	4.07	6.23	62.3%
	3	3.48	5.33	6.41	7.46	8.50	9.60	10.85	12.37	14.61	21.44	4.09	6.16	62.9%
	4	3.64	5.37	6.41	7.32	8.20	9.23	10.44	12.14	14.80	22.58	4.15	6.20	60.8%
1995	1	3.39	5.28	6.29	7.30	8.27	9.35	10.66	12.42	14.87	22.22	4.28	6.55	60.0%
	2	3.57	5.44	6.47	7.40	8.39	9.46	10.67	12.31	14.70	21.63	4.03	6.06	63.0%
	3	3.50	5.37	6.41	7.36	8.38	9.50	10.82	12.40	14.87	21.49	4.10	6.14	62.3%
	4	3.50	5.28	6.28	7.23	8.23	9.27	10.59	12.17	14.82	22.68	4.27	6.48	59.4%

〈표 3-11〉 소득점유율(도시근로자기준, 경상소득, 분기)

(단위: %, 배)

구분	분기	1/10 분위	2/10 분위	3/10 분위	4/10 분위	5/10 분위	6/10 분위	7/10 분위	8/10 분위	9/10 분위	10/10 분위	5분위 배율	10분위 배율	10분위 분배율
1996	1	3.09	5.14	6.22	7.22	8.27	9.44	10.74	12.49	15.10	22.29	4.54	7.21	58.0%
	2	3.56	5.41	6.44	7.37	8.40	9.52	10.82	12.39	14.69	21.44	4.03	6.02	63.1%
	3	3.33	5.20	6.31	7.38	8.49	9.60	10.87	12.42	14.83	21.68	4.28	6.51	60.9%
	4	3.48	5.20	6.19	7.17	8.24	9.31	10.64	12.33	14.95	22.63	4.33	6.50	58.6%
1997	1	3.22	5.14	6.29	7.26	8.29	9.46	10.81	12.55	15.05	22.04	4.44	6.84	59.1%
	2	3.52	5.42	6.46	7.43	8.48	9.56	10.83	12.38	14.80	21.15	4.02	6.01	63.5%
	3	3.40	5.28	6.34	7.33	8.39	9.51	10.83	12.47	14.82	21.69	4.21	6.38	61.2%
	4	3.48	5.41	6.47	7.40	8.43	9.51	10.77	12.42	14.88	21.25	4.06	6.11	63.0%
1998	1	2.67	5.01	6.22	7.23	8.27	9.40	10.81	12.57	15.16	22.68	4.93	8.49	55.8%
	2	2.93	5.21	6.37	7.38	8.45	9.61	10.91	12.52	14.96	21.67	4.50	7.40	59.8%
	3	2.77	4.92	6.14	7.15	8.19	9.37	10.86	12.62	15.32	22.67	4.94	8.18	55.2%
	4	3.01	5.08	6.28	7.32	8.32	9.49	10.81	12.47	15.12	22.15	4.61	7.36	58.2%
1999	1	2.80	4.90	6.09	7.12	8.21	9.42	10.85	12.54	15.08	23.02	4.95	8.22	54.9%
	2	2.97	5.14	6.23	7.20	8.26	9.46	10.81	12.41	14.86	22.70	4.63	7.64	57.3%
	3	2.93	4.92	5.97	7.03	8.17	9.37	10.83	12.59	15.28	22.93	4.87	7.83	54.6%
	4	3.12	5.05	6.09	7.08	8.13	9.32	10.62	12.25	14.83	23.56	4.70	7.55	55.6%
2000	1	2.97	4.98	6.14	7.16	8.24	9.41	10.77	12.39	14.93	23.02	4.77	7.75	56.0%
	2	3.30	5.24	6.35	7.31	8.26	9.41	10.64	12.25	14.80	22.49	4.37	6.82	59.5%
	3	3.15	5.05	6.24	7.28	8.31	9.43	10.78	12.48	15.08	22.20	4.55	7.05	58.3%
	4	3.16	5.05	6.11	7.11	8.09	9.28	10.74	12.53	15.14	22.82	4.62	7.22	56.5%
2001	1	2.96	4.86	5.96	6.89	7.92	9.19	10.58	12.43	15.24	24.02	5.02	8.11	52.6%
	2	3.26	5.17	6.31	7.24	8.28	9.38	10.75	12.50	14.93	22.20	4.40	6.81	59.2%
	3	3.14	5.00	6.09	7.14	8.21	9.42	10.83	12.63	15.19	22.37	4.61	7.12	56.9%
	4	3.28	5.02	6.04	6.98	8.03	9.22	10.57	12.25	14.93	23.71	4.66	7.23	55.2%
2002	1	3.31	5.01	6.10	7.07	8.02	9.19	10.62	12.40	15.11	23.19	4.60	7.01	56.1%
	2	3.34	5.12	6.22	7.19	8.26	9.45	10.82	12.43	14.85	22.34	4.40	6.69	58.8%
	3	3.21	5.05	6.15	7.15	8.21	9.39	10.82	12.57	15.12	22.38	4.54	6.97	57.5%
	4	3.31	5.02	6.09	7.08	8.10	9.18	10.56	12.35	14.91	23.46	4.61	7.09	56.0%

〈표 3-11〉 소득점유율(도시근로자기준, 경상소득, 분기)

(단위: %, 배)

구분	분기	1/10 분위	2/10 분위	3/10 분위	4/10 분위	5/10 분위	6/10 분위	7/10 분위	8/10 분위	9/10 분위	10/10 분위	5분위 배율	10분위 배율	10분위 분배율
2003	1	2.87	5.03	6.22	7.16	8.17	9.25	10.52	12.28	14.84	23.68	4.88	8.25	55.2%
	2	2.93	5.24	6.51	7.52	8.53	9.59	10.87	12.41	14.72	21.70	4.46	7.41	61.0%
	3	2.83	5.02	6.25	7.26	8.33	9.55	10.89	12.58	15.00	22.33	4.76	7.89	57.2%
	4	2.95	5.01	6.25	7.25	8.25	9.37	10.71	12.42	14.96	22.88	4.75	7.76	56.7%
2004	1	2.68	4.89	6.14	7.14	8.14	9.34	10.72	12.52	15.22	23.22	5.08	8.66	54.2%
	2	3.07	5.17	6.40	7.42	8.43	9.53	10.84	12.54	14.96	21.68	4.45	7.06	60.2%
	3	2.80	4.87	6.15	7.20	8.35	9.58	10.96	12.60	15.15	22.36	4.89	7.99	56.0%
	4	2.57	4.84	6.12	7.22	8.31	9.42	10.74	12.48	15.10	23.20	5.17	9.03	54.2%
2005	1	2.55	4.76	6.02	7.14	8.23	9.46	10.85	12.59	15.31	23.16	5.26	9.08	53.2%
	2	2.91	5.05	6.33	7.41	8.47	9.62	10.85	12.33	14.88	22.17	4.65	7.62	58.6%
	3	2.88	4.87	6.09	7.25	8.34	9.50	10.83	12.41	15.10	22.73	4.88	7.89	55.7%
	4	3.03	4.99	6.12	7.24	8.30	9.51	10.85	12.47	14.97	22.52	4.67	7.43	57.0%
2006	1	2.76	4.86	6.07	7.17	8.25	9.49	10.94	12.52	14.98	22.97	4.98	8.32	55.0%
	2	3.01	5.03	6.27	7.33	8.42	9.62	10.99	12.65	14.91	21.77	4.56	7.23	59.0%
	3	2.93	4.98	6.17	7.24	8.33	9.50	10.90	12.63	15.04	22.29	4.72	7.61	57.1%
	4	3.12	4.96	6.09	7.18	8.24	9.37	10.81	12.55	15.01	22.68	4.66	7.27	56.6%
2007	1	2.80	4.74	5.96	7.06	8.12	9.25	10.70	12.49	15.18	23.73	5.16	8.48	52.8%
	2	3.04	5.16	6.38	7.40	8.42	9.51	10.80	12.52	14.94	21.89	4.49	7.20	59.7%
	3	2.93	4.85	6.05	7.15	8.30	9.43	10.74	12.36	14.93	23.30	4.91	7.95	54.9%
	4	3.10	5.02	6.20	7.23	8.27	9.38	10.72	12.35	14.91	22.85	4.65	7.37	57.1%
2006 <sup>2</sup>	1	2.70	4.84	6.05	7.16	8.24	9.48	10.93	12.54	15.01	23.07	5.05	8.54	54.5%
	2	2.93	4.99	6.25	7.31	8.41	9.62	11.00	12.68	14.95	21.87	4.65	7.46	58.3%
	3	2.86	4.93	6.15	7.22	8.32	9.50	10.91	12.66	15.08	22.39	4.81	7.83	56.5%
	4	3.05	4.93	6.08	7.16	8.22	9.36	10.82	12.57	15.03	22.82	4.74	7.48	56.1%
2007 <sup>2</sup>	1	2.76	4.72	5.95	7.05	8.11	9.24	10.71	12.49	15.18	23.83	5.22	8.63	52.5%
	2	2.97	5.10	6.35	7.37	8.40	9.50	10.81	12.54	14.97	22.00	4.58	7.41	58.9%
	3	2.88	4.81	6.02	7.11	8.29	9.42	10.75	12.38	14.98	23.38	4.99	8.12	54.3%
	4	3.04	4.98	6.17	7.21	8.26	9.38	10.73	12.36	14.93	22.94	4.72	7.55	56.5%

주: 1) 1인가구, 농어촌지역 제외

2) 1인가구포함, 농어촌지역 제외

자료: 통계청, 「도시가계조사」, 「가계조사」, 원자료, 각년도

〈표 3-12〉 소득점유율(도시근로자기준, 가처분소득, 분기)

(단위: %, 배)

구 분	분기	1/10 분위	2/10 분위	3/10 분위	4/10 분위	5/10 분위	6/10 분위	7/10 분위	8/10 분위	9/10 분위	10/10 분위	5분위 배율	10분위 배율	10분위 분배율
1989	1	3.19	5.21	6.26	7.22	8.18	9.26	10.63	12.39	15.07	22.65	4.49	7.10	58.0%
	2	3.52	5.51	6.49	7.43	8.30	9.32	10.58	12.11	14.59	22.16	4.07	6.30	62.4%
	3	3.38	5.26	6.32	7.29	8.26	9.34	10.59	12.31	14.87	22.38	4.31	6.62	59.7%
	4	3.43	5.34	6.31	7.26	8.12	9.11	10.29	11.92	14.56	23.68	4.36	6.90	58.4%
1990	1	3.03	5.17	6.27	7.23	8.20	9.29	10.58	12.31	14.74	23.20	4.63	7.66	57.2%
	2	3.57	5.54	6.56	7.44	8.30	9.31	10.50	12.03	14.40	22.36	4.04	6.26	62.9%
	3	3.51	5.49	6.46	7.41	8.42	9.47	10.71	12.30	14.74	21.51	4.03	6.13	63.1%
	4	3.34	5.49	6.53	7.43	8.40	9.46	10.63	12.19	14.78	21.77	4.14	6.52	62.4%
1991	1	3.19	5.29	6.37	7.33	8.29	9.38	10.63	12.28	14.59	22.68	4.40	7.11	59.5%
	2	3.58	5.58	6.65	7.52	8.44	9.44	10.60	12.02	14.34	21.90	3.96	6.12	64.4%
	3	3.52	5.45	6.49	7.47	8.44	9.52	10.74	12.33	14.73	21.30	4.02	6.05	63.6%
	4	3.65	5.57	6.57	7.48	8.36	9.34	10.49	11.99	14.49	22.08	3.97	6.05	63.6%
1992	1	3.05	5.37	6.52	7.47	8.43	9.46	10.76	12.30	14.57	22.07	4.35	7.24	61.2%
	2	3.71	5.77	6.77	7.64	8.49	9.44	10.54	12.11	14.39	21.14	3.75	5.70	67.2%
	3	3.40	5.56	6.64	7.56	8.49	9.55	10.80	12.31	14.56	21.14	3.98	6.22	64.9%
	4	3.68	5.57	6.58	7.47	8.35	9.31	10.50	12.03	14.45	22.09	3.95	6.00	63.8%
1993	1	3.39	5.44	6.47	7.42	8.33	9.33	10.61	12.25	14.69	22.09	4.17	6.52	61.8%
	2	3.69	5.69	6.70	7.55	8.47	9.50	10.69	12.16	14.43	21.14	3.79	5.73	66.4%
	3	3.55	5.53	6.56	7.59	8.56	9.59	10.77	12.26	14.60	21.01	3.92	5.92	65.2%
	4	3.45	5.52	6.50	7.42	8.38	9.37	10.57	12.15	14.47	22.18	4.09	6.43	62.5%
1994	1	3.53	5.49	6.47	7.40	8.42	9.52	10.78	12.36	14.62	21.43	4.00	6.07	63.5%
	2	3.60	5.52	6.52	7.46	8.45	9.50	10.64	12.14	14.35	21.85	3.97	6.07	63.8%
	3	3.53	5.39	6.44	7.54	8.59	9.67	10.88	12.35	14.48	21.15	3.99	5.99	64.3%
	4	3.68	5.44	6.44	7.36	8.29	9.33	10.50	12.09	14.72	22.20	4.05	6.03	62.1%
1995	1	3.45	5.34	6.34	7.35	8.36	9.44	10.72	12.33	14.76	21.93	4.17	6.36	61.3%
	2	3.62	5.50	6.52	7.46	8.45	9.54	10.73	12.30	14.60	21.31	3.94	5.89	64.3%
	3	3.56	5.44	6.49	7.47	8.46	9.59	10.84	12.38	14.71	21.09	3.98	5.92	64.1%
	4	3.53	5.34	6.37	7.32	8.33	9.37	10.66	12.22	14.71	22.18	4.16	6.28	61.2%

〈표 3-12〉 소득점유율(도시근로자기준, 가처분소득, 분기)

(단위: %, 배)

구분	분기	1/10 분위	2/10 분위	3/10 분위	4/10 분위	5/10 분위	6/10 분위	7/10 분위	8/10 분위	9/10 분위	10/10 분위	5분위 배율	10분위 배율	10분위 분배율
1996	1	3.12	5.23	6.31	7.34	8.38	9.53	10.80	12.49	14.99	21.82	4.41	6.99	59.8%
	2	3.63	5.50	6.53	7.49	8.51	9.62	10.90	12.40	14.53	20.91	3.88	5.76	65.3%
	3	3.40	5.25	6.39	7.47	8.56	9.70	10.92	12.39	14.70	21.24	4.15	6.25	62.6%
	4	3.45	5.23	6.27	7.25	8.34	9.45	10.72	12.33	14.83	22.15	4.26	6.42	60.0%
1997	1	3.23	5.18	6.38	7.34	8.39	9.57	10.86	12.52	14.91	21.64	4.35	6.70	60.5%
	2	3.54	5.49	6.54	7.53	8.57	9.64	10.90	12.40	14.68	20.72	3.92	5.85	65.3%
	3	3.44	5.34	6.40	7.42	8.49	9.58	10.88	12.47	14.71	21.32	4.10	6.20	62.7%
	4	3.49	5.46	6.55	7.48	8.46	9.60	10.84	12.45	14.83	20.88	3.99	5.98	64.4%
1998	1	2.70	5.10	6.31	7.35	8.39	9.50	10.86	12.54	15.09	22.19	4.78	8.22	57.6%
	2	2.92	5.25	6.40	7.46	8.48	9.65	10.94	12.55	14.91	21.46	4.45	7.35	60.6%
	3	2.80	4.99	6.21	7.25	8.27	9.46	10.92	12.63	15.21	22.28	4.81	7.96	56.7%
	4	3.01	5.12	6.35	7.39	8.41	9.56	10.86	12.48	15.01	21.82	4.53	7.25	59.4%
1999	1	2.85	4.99	6.17	7.23	8.28	9.49	10.91	12.55	14.98	22.57	4.79	7.92	56.6%
	2	2.98	5.21	6.30	7.32	8.38	9.56	10.87	12.43	14.77	22.18	4.51	7.44	59.0%
	3	2.96	4.99	6.05	7.11	8.22	9.43	10.86	12.62	15.23	22.55	4.75	7.62	55.9%
	4	3.11	5.06	6.16	7.18	8.22	9.44	10.70	12.25	14.74	23.14	4.64	7.44	56.8%
2000	1	3.00	5.06	6.22	7.27	8.31	9.51	10.85	12.45	14.85	22.52	4.64	7.51	57.7%
	2	3.26	5.31	6.45	7.44	8.35	9.50	10.75	12.32	14.70	21.94	4.28	6.73	61.3%
	3	3.18	5.14	6.34	7.39	8.39	9.51	10.84	12.47	15.01	21.75	4.42	6.84	60.0%
	4	3.19	5.15	6.21	7.24	8.19	9.36	10.81	12.53	15.10	22.24	4.48	6.97	58.4%
2001	1	3.01	4.94	6.05	6.98	8.01	9.27	10.65	12.48	15.20	23.44	4.86	7.79	54.3%
	2	3.27	5.27	6.44	7.38	8.37	9.47	10.83	12.52	14.87	21.58	4.27	6.60	61.3%
	3	3.16	5.10	6.20	7.23	8.32	9.53	10.87	12.64	15.06	21.91	4.48	6.93	58.7%
	4	3.27	5.10	6.14	7.07	8.16	9.31	10.64	12.30	14.80	23.23	4.54	7.10	56.7%
2002	1	3.33	5.09	6.20	7.16	8.13	9.26	10.67	12.45	14.98	22.78	4.48	6.84	57.7%
	2	3.39	5.22	6.33	7.26	8.37	9.51	10.89	12.43	14.69	21.91	4.25	6.46	60.7%
	3	3.24	5.14	6.25	7.24	8.30	9.45	10.86	12.53	15.01	21.99	4.42	6.79	59.1%
	4	3.31	5.11	6.21	7.20	8.18	9.27	10.63	12.30	14.81	23.01	4.49	6.95	57.7%



〈표 3-12〉 소득점유율(도시근로자기준, 가처분소득, 분기)

(단위: %, 배)

구분	분기	1/10 분위	2/10 분위	3/10 분위	4/10 분위	5/10 분위	6/10 분위	7/10 분위	8/10 분위	9/10 분위	10/10 분위	5분위 배율	10분위 배율	10분위 분배
2003	1	2.89	5.10	6.25	7.23	8.25	9.30	10.56	12.25	14.80	23.42	4.78	8.10	56.2%
	2	2.96	5.34	6.57	7.59	8.62	9.63	10.88	12.41	14.66	21.35	4.34	7.21	62.4%
	3	2.81	5.05	6.31	7.34	8.43	9.61	10.94	12.61	14.93	21.98	4.70	7.82	58.3%
	4	2.98	5.06	6.31	7.31	8.33	9.46	10.74	12.41	14.89	22.52	4.65	7.56	57.9%
2004	1	2.70	4.98	6.22	7.22	8.24	9.42	10.75	12.54	15.15	22.80	4.94	8.44	55.7%
	2	3.07	5.26	6.51	7.50	8.49	9.54	10.91	12.52	14.90	21.33	4.35	6.95	61.7%
	3	2.80	4.95	6.22	7.29	8.45	9.66	11.02	12.62	15.02	21.97	4.77	7.85	57.5%
	4	2.56	4.94	6.21	7.34	8.39	9.51	10.78	12.51	15.01	22.76	5.04	8.89	55.7%
2005	1	2.57	4.85	6.11	7.25	8.33	9.55	10.90	12.62	15.17	22.66	5.10	8.82	54.9%
	2	2.94	5.17	6.44	7.52	8.56	9.70	10.89	12.33	14.75	21.75	4.50	7.40	60.5%
	3	2.92	4.95	6.19	7.34	8.43	9.58	10.87	12.39	14.98	22.34	4.74	7.65	57.3%
	4	3.08	5.11	6.22	7.31	8.40	9.55	10.86	12.46	14.88	22.13	4.52	7.19	58.7%
2006	1	2.80	4.96	6.18	7.23	8.33	9.52	10.96	12.57	14.85	22.62	4.83	8.08	56.5%
	2	3.04	5.16	6.41	7.42	8.51	9.67	11.01	12.62	14.80	21.39	4.41	7.04	60.9%
	3	2.92	5.08	6.28	7.34	8.43	9.55	10.93	12.63	14.96	21.89	4.61	7.50	58.7%
	4	3.20	5.08	6.23	7.29	8.35	9.44	10.80	12.58	14.98	22.11	4.48	6.91	58.8%
2007	1	2.65	4.84	6.07	7.18	8.26	9.41	10.79	12.60	15.11	23.11	5.10	8.72	54.3%
	2	3.01	5.29	6.53	7.53	8.56	9.63	10.90	12.52	14.77	21.28	4.34	7.07	62.0%
	3	2.78	4.96	6.22	7.32	8.42	9.60	10.87	12.44	14.84	22.58	4.83	8.12	56.9%
	4	3.06	5.11	6.35	7.39	8.42	9.49	10.80	12.33	14.84	22.24	4.54	7.27	59.1%
2006 <sup>2</sup>	1	2.74	4.94	6.17	7.22	8.33	9.51	10.95	12.59	14.88	22.67	4.89	8.27	56.1%
	2	2.96	5.12	6.39	7.40	8.50	9.67	11.03	12.65	14.84	21.46	4.49	7.25	60.2%
	3	2.85	5.04	6.27	7.33	8.42	9.55	10.93	12.65	14.99	21.97	4.68	7.71	58.1%
	4	3.13	5.05	6.21	7.27	8.33	9.43	10.81	12.59	14.98	22.20	4.55	7.09	58.3%
2007 <sup>2</sup>	1	2.59	4.82	6.06	7.17	8.25	9.41	10.79	12.62	15.12	23.17	5.17	8.95	53.9%
	2	2.94	5.24	6.51	7.52	8.56	9.64	10.92	12.55	14.81	21.32	4.42	7.25	61.5%
	3	2.72	4.91	6.20	7.29	8.41	9.60	10.88	12.47	14.88	22.64	4.92	8.32	56.3%
	4	3.01	5.06	6.33	7.37	8.42	9.50	10.81	12.37	14.87	22.28	4.60	7.40	58.6%

주: 1) 1인가구, 농어촌지역 제외

2) 1인가구포함, 농어촌지역 제외

자료: 통계청, 「도시가계조사」, 「가계조사」, 원자료, 각년도

〈표 3-13〉 소득점유율(도시근로자기준, 소비지출, 분기)

(단위: %, 배)

구분	분기	1/10 분위	2/10 분위	3/10 분위	4/10 분위	5/10 분위	6/10 분위	7/10 분위	8/10 분위	9/10 분위	10/10 분위	5분위 배율	10분위 배율	10분위 분배율
1989	1	3.68	5.06	6.00	6.83	7.75	8.73	9.99	11.77	14.77	25.45	4.60	6.92	53.6%
	2	3.67	5.07	5.97	6.85	7.79	8.84	10.06	11.66	14.37	25.72	4.59	7.01	53.8%
	3	3.59	5.00	5.97	6.88	7.83	8.82	10.04	11.74	14.71	25.44	4.67	7.09	53.4%
	4	3.69	5.02	5.90	6.76	7.69	8.68	9.91	11.50	14.06	26.83	4.69	7.27	52.3%
1990	1	3.36	4.77	5.68	6.53	7.45	8.47	9.77	11.54	14.32	28.14	5.22	8.38	47.9%
	2	3.72	5.15	6.10	7.00	7.86	8.80	9.96	11.56	14.11	25.76	4.49	6.92	55.1%
	3	3.76	5.13	6.06	6.92	7.81	8.78	9.91	11.66	14.20	25.81	4.50	6.86	54.7%
	4	3.82	5.17	6.04	6.90	7.84	8.82	10.00	11.52	14.10	25.80	4.44	6.75	55.0%
1991	1	3.63	5.04	6.02	6.87	7.81	8.80	10.06	11.67	14.21	25.91	4.63	7.14	53.7%
	2	3.72	5.11	6.05	6.95	7.81	8.77	9.89	11.41	13.96	26.36	4.57	7.09	54.1%
	3	3.67	5.12	6.04	6.90	7.78	8.77	9.96	11.60	14.29	25.88	4.57	7.05	54.1%
	4	3.61	5.03	5.96	6.85	7.75	8.75	9.93	11.51	13.91	26.75	4.71	7.41	52.8%
1992	1	3.53	5.00	5.93	6.83	7.75	8.82	10.10	11.75	14.33	25.97	4.72	7.36	52.8%
	2	3.75	5.11	6.07	6.96	7.81	8.86	10.07	11.53	13.91	25.98	4.50	6.93	54.9%
	3	3.59	5.05	6.02	6.88	7.77	8.77	10.02	11.68	14.44	25.80	4.66	7.19	53.5%
	4	3.71	5.02	5.94	6.81	7.73	8.70	9.85	11.42	13.99	26.86	4.68	7.24	52.6%
1993	1	3.52	4.94	5.88	6.74	7.73	8.74	9.96	11.59	14.22	26.69	4.84	7.58	51.5%
	2	3.75	5.14	6.07	6.91	7.77	8.78	9.92	11.35	13.76	26.57	4.54	7.09	54.2%
	3	3.64	5.08	6.07	7.00	7.95	8.95	10.10	11.62	14.14	25.46	4.54	6.99	55.0%
	4	3.78	5.31	6.29	7.19	8.05	9.02	10.26	11.69	13.99	24.45	4.23	6.47	58.7%
1994	1	3.73	5.14	6.06	6.92	7.85	8.84	9.96	11.39	13.95	26.17	4.52	7.02	54.5%
	2	3.75	5.22	6.22	7.15	8.02	8.93	10.04	11.56	13.92	25.23	4.36	6.73	57.1%
	3	3.62	5.01	5.97	6.84	7.75	8.71	9.86	11.43	14.08	26.75	4.73	7.39	52.5%
	4	3.63	5.00	5.98	6.84	7.73	8.72	9.93	11.36	13.66	27.15	4.73	7.48	52.6%
1995	1	3.50	4.97	5.94	6.78	7.67	8.71	9.89	11.47	14.26	26.84	4.85	7.67	51.6%
	2	3.81	5.27	6.23	7.11	8.02	9.00	10.13	11.66	14.10	24.71	4.27	6.49	57.8%
	3	3.81	5.18	6.11	6.96	7.90	8.93	10.13	11.66	14.19	25.14	4.37	6.60	56.1%
	4	3.82	5.20	6.12	7.01	7.88	8.84	9.92	11.34	13.53	26.37	4.42	6.90	55.5%

〈표 3-13〉 소득점유율(도시근로자기준, 소비지출, 분기)

(단위: %, 배)

구분	분기	1/10 분위	2/10 분위	3/10 분위	4/10 분위	5/10 분위	6/10 분위	7/10 분위	8/10 분위	9/10 분위	10/10 분위	5분위 배율	10분위 배율	10분위 분배율
1996	1	3.51	4.97	5.89	6.73	7.57	8.51	9.68	11.32	13.99	27.85	4.93	7.93	50.4%
	2	3.59	5.04	5.97	6.81	7.71	8.69	9.81	11.36	13.93	27.11	4.76	7.55	52.2%
	3	3.60	5.03	5.96	6.88	7.76	8.82	10.01	11.57	14.29	26.11	4.68	7.25	53.1%
	4	3.71	5.13	6.08	6.93	7.73	8.62	9.74	11.22	13.69	27.19	4.62	7.33	53.4%
1997	1	3.77	5.21	6.16	7.01	7.88	8.85	9.97	11.52	14.21	25.46	4.42	6.75	55.8%
	2	3.76	5.27	6.18	7.01	7.85	8.78	9.89	11.38	13.65	26.25	4.42	6.98	55.7%
	3	3.65	5.11	6.05	6.87	7.73	8.71	9.84	11.41	14.12	26.53	4.64	7.27	53.3%
	4	3.91	5.40	6.42	7.27	8.07	9.00	10.10	11.53	13.71	24.62	4.12	6.30	60.0%
1998	1	3.55	5.09	6.13	6.99	7.93	8.92	10.04	11.63	14.35	25.40	4.60	7.15	54.7%
	2	3.60	5.28	6.34	7.29	8.16	9.13	10.26	11.75	14.15	24.06	4.30	6.68	58.9%
	3	3.40	4.96	5.95	6.88	7.81	8.84	10.08	11.74	14.60	25.76	4.83	7.58	52.5%
	4	3.90	5.41	6.39	7.27	8.15	9.06	10.14	11.68	13.78	24.24	4.08	6.22	60.4%
1999	1	3.62	5.12	6.05	6.88	7.74	8.76	9.97	11.54	14.17	26.18	4.62	7.23	53.7%
	2	3.67	5.22	6.23	7.11	8.00	8.96	10.11	11.55	13.84	25.36	4.41	6.91	56.7%
	3	3.54	5.09	6.08	6.93	7.76	8.75	9.91	11.50	14.06	26.42	4.69	7.46	53.5%
	4	3.75	5.30	6.23	7.06	7.93	8.92	10.03	11.51	13.67	25.71	4.35	6.86	56.7%
2000	1	3.63	5.06	6.08	6.93	7.76	8.71	9.91	11.52	14.37	26.03	4.65	7.17	53.7%
	2	3.72	5.21	6.20	7.09	7.95	8.93	10.07	11.40	13.50	25.92	4.41	6.97	56.4%
	3	3.75	5.20	6.19	7.04	7.95	8.95	10.16	11.59	13.97	25.23	4.38	6.73	56.6%
	4	3.87	5.34	6.31	7.17	8.00	8.93	9.94	11.47	13.70	25.32	4.24	6.54	58.1%
2001	1	3.80	5.18	6.16	7.03	7.91	8.90	10.05	11.64	14.22	25.13	4.38	6.61	56.3%
	2	3.88	5.24	6.19	7.00	7.81	8.76	9.83	11.21	13.37	26.74	4.40	6.89	55.6%
	3	3.70	5.12	6.00	6.85	7.74	8.77	9.97	11.38	13.89	26.59	4.59	7.19	53.5%
	4	4.04	5.40	6.37	7.21	8.04	9.00	10.05	11.39	13.58	24.93	4.08	6.17	59.8%
2002	1	3.89	5.29	6.19	7.05	7.85	8.79	10.07	11.61	14.26	25.06	4.28	6.44	57.0%
	2	3.87	5.36	6.30	7.11	7.94	8.89	10.01	11.38	13.55	25.61	4.24	6.62	57.8%
	3	3.74	5.22	6.17	7.03	8.00	9.03	10.14	11.61	14.19	24.95	4.37	6.67	56.6%
	4	3.88	5.38	6.32	7.17	8.06	9.04	10.12	11.60	13.86	24.61	4.15	6.34	59.1%

〈표 3-13〉 소득점유율(도시근로자기준, 소비지출, 분기)

(단위: %, 배)

구분	분기	1/10 분위	2/10 분위	3/10 분위	4/10 분위	5/10 분위	6/10 분위	7/10 분위	8/10 분위	9/10 분위	10/10 분위	5분위 배율	10분위 배율	10분위 분배율
2003	1	3.70	5.27	6.29	7.17	8.03	8.94	10.05	11.66	14.13	24.78	4.34	6.70	57.6%
	2	3.86	5.50	6.49	7.35	8.20	9.16	10.26	11.63	13.74	23.82	4.01	6.17	61.8%
	3	3.83	5.41	6.39	7.29	8.24	9.22	10.34	11.84	14.18	23.28	4.05	6.08	61.2%
	4	4.12	5.70	6.65	7.53	8.43	9.40	10.44	11.85	14.08	21.81	3.65	5.29	66.9%
2004	1	3.76	5.31	6.27	7.09	7.96	8.89	9.98	11.51	14.04	25.22	4.33	6.71	57.1%
	2	4.00	5.62	6.64	7.49	8.28	9.14	10.24	11.64	13.66	23.31	3.84	5.83	64.2%
	3	3.86	5.38	6.35	7.23	8.10	9.04	10.18	11.59	14.09	24.17	4.14	6.26	59.6%
	4	3.95	5.55	6.54	7.44	8.28	9.18	10.20	11.61	13.72	23.55	3.92	5.96	63.0%
2005	1	3.59	5.16	6.16	7.04	7.90	8.86	9.97	11.49	14.18	25.66	4.55	7.15	55.1%
	2	3.99	5.61	6.62	7.54	8.38	9.25	10.30	11.67	13.87	22.79	3.82	5.71	64.8%
	3	3.72	5.18	6.13	7.06	7.99	9.01	10.14	11.59	14.09	25.11	4.40	6.75	56.4%
	4	3.96	5.52	6.48	7.41	8.29	9.23	10.34	11.71	13.76	23.30	3.91	5.88	63.1%
2006	1	3.70	5.19	6.22	7.10	8.00	9.02	10.22	11.74	14.17	24.64	4.37	6.66	57.2%
	2	3.85	5.40	6.40	7.30	8.19	9.16	10.22	11.62	13.73	24.14	4.09	6.27	60.6%
	3	3.69	5.19	6.16	7.06	7.91	8.87	10.07	11.61	14.23	25.25	4.45	6.84	56.0%
	4	3.94	5.45	6.43	7.36	8.24	9.14	10.24	11.66	13.77	23.76	4.00	6.03	61.8%
2007	1	3.63	5.06	6.04	6.97	7.88	8.84	9.98	11.47	14.16	25.99	4.62	7.16	54.0%
	2	3.88	5.41	6.41	7.31	8.19	9.16	10.22	11.66	13.82	23.95	4.07	6.17	60.9%
	3	3.64	5.13	6.08	6.99	7.91	8.90	10.08	11.68	14.24	25.36	4.52	6.97	55.2%
	4	3.89	5.43	6.40	7.28	8.16	9.20	10.35	11.75	13.87	23.68	4.03	6.09	61.3%
2006 <sup>2</sup>	1	3.64	5.15	6.18	7.09	8.00	9.03	10.24	11.77	14.22	24.71	4.43	6.79	56.7%
	2	3.75	5.35	6.37	7.28	8.18	9.16	10.24	11.66	13.78	24.26	4.18	6.47	59.8%
	3	3.59	5.13	6.13	7.02	7.89	8.86	10.07	11.64	14.25	25.42	4.55	7.08	55.1%
	4	3.86	5.40	6.38	7.34	8.24	9.16	10.26	11.70	13.82	23.84	4.07	6.18	61.0%
2007 <sup>2</sup>	1	3.58	5.03	6.01	6.95	7.86	8.84	9.98	11.48	14.16	26.15	4.68	7.30	53.5%
	2	3.82	5.37	6.38	7.30	8.19	9.17	10.26	11.71	13.86	23.95	4.11	6.27	60.5%
	3	3.58	5.10	6.06	6.97	7.90	8.91	10.10	11.70	14.28	25.42	4.57	7.10	54.7%
	4	3.83	5.38	6.37	7.25	8.15	9.18	10.35	11.78	13.91	23.80	4.09	6.21	60.5%

주: 1) 1인가구, 농어촌지역 제외

2) 1인가구포함, 농어촌지역 제외

자료: 통계청, 「도시가계조사」, 「가계조사」, 원자료, 각년도

〈표 3-14〉 소득점유율(도시근로자기준, 가계지출, 분기)

(단위: %, 배)

구분	분기	1/10 분위	2/10 분위	3/10 분위	4/10 분위	5/10 분위	6/10 분위	7/10 분위	8/10 분위	9/10 분위	10/10 분위	5분위 배율	10분위 배율	10분위 분배율
1989	1	3.49	4.87	5.78	6.65	7.57	8.60	9.99	11.93	15.06	26.06	4.92	7.47	50.6%
	2	3.50	4.88	5.79	6.72	7.70	8.75	10.00	11.70	14.64	26.34	4.89	7.53	51.0%
	3	3.42	4.79	5.75	6.68	7.65	8.66	9.88	11.74	15.08	26.38	5.05	7.71	49.8%
	4	3.48	4.74	5.60	6.49	7.43	8.43	9.71	11.39	14.15	28.63	5.20	8.23	47.5%
1990	1	3.23	4.61	5.48	6.38	7.33	8.41	9.72	11.58	14.58	28.69	5.52	8.88	45.5%
	2	3.59	4.99	5.92	6.79	7.68	8.69	9.93	11.67	14.47	26.28	4.75	7.32	52.2%
	3	3.63	4.96	5.91	6.77	7.69	8.68	9.92	11.69	14.49	26.27	4.75	7.24	52.2%
	4	3.69	5.02	5.91	6.80	7.74	8.76	9.98	11.60	14.34	26.19	4.65	7.10	52.8%
1991	1	3.53	4.94	5.89	6.76	7.70	8.74	9.98	11.73	14.45	26.30	4.81	7.45	51.8%
	2	3.63	4.98	5.92	6.80	7.70	8.67	9.88	11.53	14.15	26.79	4.75	7.38	52.1%
	3	3.58	5.00	5.93	6.81	7.73	8.76	10.00	11.71	14.46	26.04	4.72	7.27	52.6%
	4	3.51	4.89	5.81	6.72	7.66	8.66	9.93	11.56	14.30	27.01	4.92	7.70	50.7%
1992	1	3.43	4.84	5.78	6.69	7.66	8.79	10.11	11.84	14.69	26.18	4.94	7.63	50.7%
	2	3.62	4.97	5.92	6.77	7.75	8.87	10.06	11.65	14.30	26.10	4.70	7.21	52.7%
	3	3.51	4.89	5.84	6.74	7.65	8.67	10.01	11.81	14.66	26.22	4.87	7.47	51.3%
	4	3.58	4.88	5.78	6.65	7.58	8.60	9.82	11.49	14.26	27.41	4.93	7.66	50.1%
1993	1	3.45	4.84	5.76	6.68	7.62	8.64	9.90	11.68	14.61	26.82	5.00	7.77	50.0%
	2	3.63	5.02	5.95	6.77	7.65	8.68	9.86	11.51	14.02	26.94	4.74	7.42	52.2%
	3	3.55	4.97	5.95	6.84	7.80	8.85	10.07	11.71	14.44	25.86	4.73	7.28	52.9%
	4	3.64	5.14	6.14	7.04	7.96	8.98	10.25	11.81	14.23	24.83	4.45	6.82	56.2%
1994	1	3.60	5.00	5.95	6.85	7.79	8.81	10.03	11.56	14.36	26.08	4.70	7.24	52.9%
	2	3.59	5.04	6.07	7.01	7.92	8.87	10.05	11.68	14.32	25.47	4.61	7.09	54.6%
	3	3.51	4.86	5.85	6.77	7.70	8.72	9.96	11.61	14.54	26.52	4.91	7.56	51.1%
	4	3.51	4.89	5.85	6.75	7.65	8.68	9.96	11.58	14.09	27.04	4.90	7.70	51.1%
1995	1	3.34	4.84	5.81	6.70	7.65	8.68	9.92	11.62	14.49	26.97	5.07	8.07	49.9%
	2	3.67	5.10	6.08	6.96	7.87	8.90	10.12	11.80	14.26	25.26	4.51	6.88	55.2%
	3	3.65	4.99	5.94	6.87	7.87	8.91	10.16	11.82	14.57	25.24	4.61	6.92	53.9%
	4	3.69	5.02	5.98	6.89	7.79	8.75	9.96	11.46	13.84	26.64	4.65	7.22	53.3%

〈표 3-14〉 소득점유율(도시근로자기준, 가계지출, 분기)

(단위: %, 배)

구분	분기	1/10 분위	2/10 분위	3/10 분위	4/10 분위	5/10 분위	6/10 분위	7/10 분위	8/10 분위	9/10 분위	10/10 분위	5분위 배율	10분위 배율	10분위 분배율
1996	1	3.37	4.84	5.75	6.63	7.53	8.52	9.80	11.50	14.26	27.85	5.13	8.26	48.9%
	2	3.45	4.85	5.77	6.64	7.60	8.58	9.83	11.50	14.12	27.66	5.03	8.02	49.6%
	3	3.46	4.88	5.88	6.80	7.71	8.76	9.98	11.74	14.69	26.12	4.89	7.55	51.5%
	4	3.57	4.95	5.89	6.75	7.58	8.50	9.66	11.26	14.00	27.88	4.92	7.81	50.5%
1997	1	3.61	5.02	5.97	6.82	7.73	8.70	9.92	11.64	14.50	26.13	4.71	7.24	52.7%
	2	3.62	5.09	6.01	6.88	7.80	8.75	9.87	11.38	13.80	26.82	4.66	7.41	53.2%
	3	3.54	5.00	5.95	6.73	7.64	8.68	9.85	11.57	14.41	26.65	4.81	7.53	51.7%
	4	3.75	5.24	6.24	7.08	7.93	8.85	10.00	11.51	13.87	25.59	4.39	6.82	56.5%
1998	1	3.42	4.95	5.95	6.84	7.81	8.81	10.12	11.86	14.70	25.56	4.81	7.47	52.6%
	2	3.46	5.12	6.19	7.13	8.09	9.17	10.37	11.88	14.48	24.13	4.50	6.97	56.7%
	3	3.24	4.72	5.73	6.66	7.69	8.73	10.01	11.91	14.90	26.43	5.19	8.16	49.2%
	4	3.66	5.19	6.17	7.05	7.98	8.95	10.21	11.78	14.16	24.89	4.41	6.80	56.5%
1999	1	3.41	4.87	5.84	6.70	7.61	8.67	9.96	11.73	14.63	26.60	4.98	7.80	50.5%
	2	3.42	5.01	6.00	6.88	7.85	8.84	10.08	11.65	14.24	26.09	4.78	7.63	52.8%
	3	3.35	4.89	5.85	6.73	7.63	8.69	10.00	11.68	14.45	26.75	5.00	7.99	50.5%
	4	3.60	5.14	6.07	6.93	7.84	8.86	10.09	11.61	14.02	25.86	4.56	7.18	54.5%
2000	1	3.45	4.88	5.88	6.74	7.62	8.72	10.00	11.76	14.71	26.24	4.92	7.61	51.2%
	2	3.44	4.94	5.93	6.83	7.73	8.71	9.87	11.32	13.74	27.51	4.92	8.00	51.2%
	3	3.53	5.02	6.01	6.85	7.79	8.87	10.11	11.66	14.29	25.91	4.70	7.34	53.3%
	4	3.69	5.13	6.12	7.02	7.89	8.86	10.03	11.60	14.09	25.60	4.50	6.94	55.3%
2001	1	3.55	4.91	5.88	6.78	7.71	8.73	10.00	11.64	14.41	26.44	4.83	7.45	51.7%
	2	3.68	5.07	6.02	6.85	7.73	8.73	9.90	11.42	13.78	26.84	4.64	7.29	53.2%
	3	3.54	4.97	5.88	6.74	7.64	8.71	9.95	11.51	14.25	26.84	4.83	7.58	51.4%
	4	3.86	5.21	6.16	7.01	7.86	8.93	10.07	11.53	13.94	25.46	4.34	6.60	56.4%
2002	1	3.72	5.07	5.97	6.83	7.73	8.77	9.97	11.74	14.60	25.62	4.58	6.89	53.7%
	2	3.73	5.23	6.14	6.97	7.85	8.88	10.09	11.65	14.04	25.45	4.41	6.82	55.9%
	3	3.59	5.07	6.02	6.97	7.90	8.93	10.17	11.72	14.62	25.02	4.58	6.97	54.6%
	4	3.72	5.18	6.12	7.03	7.94	8.98	10.11	11.77	14.20	24.96	4.40	6.71	56.3%

〈표 3-14〉 소득점유율(도시근로자기준, 가계지출, 분기)

(단위: %, 배)

구분	분기	1/10 분위	2/10 분위	3/10 분위	4/10 분위	5/10 분위	6/10 분위	7/10 분위	8/10 분위	9/10 분위	10/10 분위	5분위 배율	10분위 배율	10분위 분배율
2003	1	3.52	5.09	6.11	6.99	7.87	8.85	10.08	11.83	14.44	25.25	4.61	7.17	54.7%
	2	3.64	5.32	6.29	7.18	8.09	9.11	10.28	11.76	14.09	24.26	4.28	6.66	58.5%
	3	3.61	5.20	6.22	7.15	8.08	9.08	10.36	11.89	14.55	23.90	4.36	6.62	57.7%
	4	3.89	5.43	6.41	7.36	8.29	9.30	10.43	12.04	14.40	22.46	3.95	5.77	62.6%
2004	1	3.51	5.05	6.02	6.88	7.80	8.80	10.01	11.65	14.30	25.99	4.71	7.40	53.3%
	2	3.74	5.33	6.39	7.30	8.10	9.09	10.24	11.75	14.01	24.07	4.20	6.44	59.8%
	3	3.61	5.12	6.15	7.08	7.99	9.03	10.21	11.80	14.44	24.59	4.47	6.81	56.3%
	4	3.67	5.24	6.25	7.18	8.08	9.05	10.30	11.83	14.14	24.27	4.31	6.61	58.2%
2005	1	3.35	4.88	5.91	6.82	7.76	8.77	10.00	11.70	14.51	26.33	4.96	7.86	51.3%
	2	3.69	5.29	6.32	7.27	8.14	9.12	10.27	11.83	14.15	23.94	4.24	6.49	59.3%
	3	3.49	4.92	5.88	6.84	7.84	8.94	10.20	11.83	14.54	25.57	4.77	7.33	52.7%
	4	3.70	5.21	6.21	7.19	8.17	9.20	10.40	11.85	14.19	23.89	4.27	6.46	58.6%
2006	1	3.45	4.88	5.94	6.83	7.79	8.86	10.12	11.79	14.42	25.94	4.85	7.52	52.3%
	2	3.59	5.13	6.19	7.10	8.08	9.07	10.27	11.80	14.15	24.65	4.45	6.87	56.7%
	3	3.42	4.87	5.86	6.76	7.70	8.76	10.00	11.68	14.52	26.47	4.94	7.74	51.0%
	4	3.65	5.13	6.16	7.09	8.02	9.02	10.20	11.76	14.09	24.89	4.44	6.82	56.5%
2007	1	3.38	4.80	5.81	6.80	7.72	8.71	9.93	11.53	14.55	26.78	5.05	7.92	50.3%
	2	3.63	5.11	6.14	7.09	8.03	9.06	10.26	11.81	14.29	24.59	4.45	6.77	56.5%
	3	3.40	4.84	5.83	6.74	7.75	8.85	10.10	11.82	14.60	26.11	4.94	7.68	51.1%
	4	3.58	5.08	6.09	7.05	8.00	9.09	10.25	11.84	14.22	24.82	4.51	6.93	55.8%
2006 <sup>2</sup>	1	3.39	4.83	5.89	6.81	7.77	8.86	10.13	11.81	14.47	26.08	4.93	7.69	51.6%
	2	3.49	5.06	6.13	7.07	8.06	9.07	10.30	11.83	14.20	24.80	4.56	7.11	55.8%
	3	3.33	4.81	5.81	6.72	7.67	8.75	10.02	11.70	14.56	26.65	5.06	8.00	50.2%
	4	3.57	5.07	6.11	7.06	8.01	9.03	10.22	11.79	14.13	25.02	4.53	7.01	55.7%
2007 <sup>2</sup>	1	3.33	4.75	5.77	6.75	7.71	8.70	9.93	11.54	14.57	26.96	5.14	8.10	49.6%
	2	3.55	5.06	6.10	7.06	8.02	9.07	10.28	11.84	14.34	24.69	4.53	6.95	55.8%
	3	3.34	4.79	5.79	6.72	7.73	8.85	10.12	11.84	14.64	26.18	5.02	7.84	50.6%
	4	3.51	5.02	6.05	7.02	7.98	9.08	10.26	11.86	14.26	24.96	4.60	7.11	55.1%

주: 1) 1인가구, 농어촌지역 제외

2) 1인가구포함, 농어촌지역 제외

자료: 통계청, 「도시가계조사」, 「가계조사」, 원자료, 각년도

〈표 3-15〉 소득점유율(전가구기준, 경상소득, 분기)

(단위: %, 배)

구분	분기	1/10 분위	2/10 분위	3/10 분위	4/10 분위	5/10 분위	6/10 분위	7/10 분위	8/10 분위	9/10 분위	10/10 분위	5분위 배율	10분위 배율	10분위 분배율
2003	1	1.72	4.40	5.84	7.05	8.16	9.43	10.80	12.65	15.46	24.62	6.55	14.31	47.4%
	2	1.88	4.62	6.10	7.33	8.45	9.67	11.01	12.76	15.33	22.87	5.88	12.16	52.2%
	3	1.81	4.42	5.90	7.13	8.28	9.60	11.10	12.93	15.58	23.30	6.24	12.87	49.5%
	4	2.05	4.59	6.00	7.18	8.30	9.52	10.93	12.75	15.40	23.30	5.83	11.37	51.2%
2004	1	1.72	4.35	5.81	7.04	8.19	9.45	10.95	12.84	15.66	24.04	6.54	13.98	47.7%
	2	2.06	4.61	6.13	7.32	8.45	9.63	10.99	12.81	15.44	22.67	5.71	11.00	52.8%
	3	1.92	4.35	5.84	7.08	8.26	9.57	11.06	12.88	15.64	23.44	6.23	12.21	49.1%
	4	1.83	4.37	5.86	7.14	8.36	9.58	10.99	12.77	15.50	23.63	6.31	12.91	49.1%
2005	1	1.63	4.21	5.69	6.96	8.20	9.50	11.01	12.82	15.67	24.34	6.85	14.93	46.2%
	2	1.97	4.49	6.02	7.28	8.46	9.72	11.09	12.75	15.28	22.99	5.92	11.67	51.6%
	3	1.93	4.37	5.84	7.12	8.37	9.60	11.03	12.79	15.40	23.60	6.19	12.23	49.4%
	4	2.02	4.44	5.93	7.15	8.32	9.57	11.00	12.80	15.36	23.46	6.01	11.61	50.3%
2006	1	1.69	4.22	5.78	7.00	8.25	9.53	11.03	12.90	15.52	24.07	6.70	14.24	47.2%
	2	2.07	4.46	5.93	7.19	8.37	9.62	11.06	12.88	15.41	23.02	5.89	11.12	51.1%
	3	1.93	4.31	5.83	7.09	8.29	9.53	11.01	12.92	15.60	23.56	6.28	12.21	48.9%
	4	2.05	4.46	5.84	7.05	8.26	9.43	10.87	12.77	15.53	23.78	6.04	11.60	49.4%
2007	1	1.80	4.17	5.64	6.90	8.11	9.35	10.84	12.79	15.74	24.67	6.77	13.71	45.8%
	2	2.00	4.49	6.02	7.24	8.40	9.65	10.98	12.78	15.46	22.99	5.92	11.50	51.4%
	3	1.97	4.35	5.79	7.00	8.21	9.50	10.91	12.69	15.50	24.10	6.27	12.23	48.3%
	4	2.10	4.43	5.95	7.12	8.26	9.51	10.90	12.68	15.28	23.79	5.98	11.33	50.2%
2006 <sup>2</sup>	1	1.50	4.02	5.66	6.95	8.22	9.55	11.07	13.00	15.68	24.39	7.26	16.26	45.2%
	2	1.83	4.24	5.79	7.11	8.34	9.63	11.10	12.98	15.57	23.43	6.43	12.80	48.6%
	3	1.69	4.07	5.68	7.00	8.25	9.55	11.06	13.00	15.76	24.00	6.90	14.20	46.4%
	4	1.79	4.22	5.70	6.97	8.22	9.44	10.91	12.86	15.69	24.22	6.64	13.53	46.8%
2007 <sup>2</sup>	1	1.57	3.93	5.50	6.81	8.08	9.36	10.87	12.89	15.88	25.13	7.46	16.01	43.4%
	2	1.75	4.23	5.87	7.17	8.37	9.66	11.05	12.89	15.64	23.39	6.53	13.37	48.7%
	3	1.73	4.11	5.64	6.91	8.17	9.51	10.97	12.79	15.67	24.53	6.88	14.18	45.7%
	4	1.82	4.17	5.79	7.06	8.24	9.51	10.96	12.80	15.46	24.22	6.62	13.31	47.5%

주: 1) 1인가구, 농어가가구 제외

2) 1인가구포함, 농어가가구 제외

자료: 통계청, 「도시가계조사」, 「가계조사」, 원자료, 각년도



〈표 3-16〉 소득점유율(전가구기준, 가처분소득, 분기)

(단위: %, 배)

구분	분기	1/10 분위	2/10 분위	3/10 분위	4/10 분위	5/10 분위	6/10 분위	7/10 분위	8/10 분위	9/10 분위	10/10 분위	5분위 배율	10분 위 배율	10분 위 분 배율
2003	1	1.68	4.41	5.86	7.04	8.19	9.47	10.81	12.67	15.45	24.44	6.55	14.55	47.6%
	2	1.83	4.65	6.15	7.37	8.50	9.71	11.04	12.75	15.31	22.70	5.87	12.40	52.6%
	3	1.74	4.42	5.93	7.17	8.36	9.65	11.15	12.95	15.58	23.06	6.27	13.25	49.8%
	4	1.99	4.62	6.05	7.23	8.34	9.55	11.00	12.76	15.41	23.08	5.82	11.60	51.7%
2004	1	1.67	4.39	5.85	7.10	8.25	9.49	11.01	12.86	15.66	23.73	6.50	14.21	48.3%
	2	2.02	4.66	6.18	7.39	8.51	9.67	11.04	12.83	15.39	22.34	5.65	11.06	53.7%
	3	1.85	4.38	5.88	7.14	8.33	9.65	11.12	12.92	15.56	23.19	6.22	12.54	49.7%
	4	1.75	4.41	5.91	7.20	8.43	9.67	11.03	12.80	15.47	23.34	6.30	13.34	49.7%
2005	1	1.59	4.23	5.75	7.02	8.29	9.58	11.05	12.86	15.64	24.01	6.81	15.10	46.9%
	2	1.94	4.55	6.07	7.33	8.52	9.79	11.11	12.74	15.24	22.72	5.85	11.71	52.4%
	3	1.86	4.39	5.88	7.18	8.43	9.68	11.09	12.79	15.41	23.29	6.19	12.52	49.9%
	4	1.98	4.50	5.99	7.22	8.38	9.63	11.03	12.80	15.35	23.13	5.94	11.68	51.2%
2006	1	1.66	4.29	5.84	7.09	8.30	9.59	11.07	12.94	15.48	23.76	6.59	14.31	48.1%
	2	2.04	4.53	6.02	7.26	8.43	9.70	11.11	12.89	15.34	22.69	5.79	11.12	52.2%
	3	1.82	4.34	5.89	7.16	8.37	9.64	11.07	12.93	15.57	23.23	6.30	12.76	49.5%
	4	2.03	4.51	5.93	7.14	8.35	9.51	10.92	12.77	15.51	23.33	5.94	11.49	50.5%
2007	1	1.57	4.14	5.71	6.99	8.23	9.50	10.98	12.94	15.76	24.20	7.00	15.41	46.1%
	2	1.86	4.52	6.10	7.35	8.53	9.77	11.10	12.84	15.38	22.54	5.94	12.12	52.3%
	3	1.68	4.32	5.87	7.11	8.35	9.62	11.09	12.83	15.51	23.62	6.52	14.06	48.5%
	4	2.00	4.47	6.01	7.25	8.40	9.61	11.00	12.73	15.28	23.24	5.95	11.62	51.2%
2006 <sup>2</sup>	1	1.47	4.09	5.73	7.03	8.27	9.61	11.10	13.02	15.63	24.05	7.14	16.36	46.2%
	2	1.80	4.31	5.88	7.19	8.40	9.71	11.15	12.99	15.50	23.08	6.31	12.82	49.7%
	3	1.58	4.09	5.74	7.09	8.33	9.65	11.11	13.02	15.73	23.67	6.95	14.98	47.0%
	4	1.79	4.29	5.80	7.07	8.32	9.53	10.96	12.86	15.66	23.74	6.48	13.26	48.1%
2007 <sup>2</sup>	1	1.36	3.90	5.57	6.92	8.20	9.52	11.03	13.03	15.90	24.59	7.70	18.08	43.8%
	2	1.65	4.27	5.95	7.30	8.51	9.80	11.18	12.96	15.55	22.85	6.49	13.85	49.9%
	3	1.48	4.07	5.71	7.03	8.31	9.63	11.15	12.95	15.69	24.00	7.15	16.22	46.1%
	4	1.75	4.22	5.87	7.18	8.38	9.64	11.07	12.86	15.46	23.61	6.54	13.49	48.7%

주: 1) 1인가구, 농어가가구 제외

2) 1인가구포함, 농어가가구 제외

자료: 통계청, 「도시가계조사」, 「가계조사」, 원자료, 각년도

〈표 3-17〉 소득점유율(전가구기준, 소비지출, 분기)

(단위: %, 배)

구분	분기	1/10 분위	2/10 분위	3/10 분위	4/10 분위	5/10 분위	6/10 분위	7/10 분위	8/10 분위	9/10 분위	10/10 분위	5분위 배율	10분위 배율	10분위 분배율
2003	1	3.32	4.99	6.08	6.98	7.88	8.88	10.09	11.78	14.42	25.60	4.82	7.71	53.4%
	2	3.44	5.23	6.31	7.22	8.11	9.11	10.24	11.73	13.99	24.61	4.45	7.15	57.5%
	3	3.41	5.15	6.20	7.14	8.11	9.16	10.33	11.88	14.44	24.18	4.51	7.09	56.7%
	4	3.65	5.39	6.42	7.34	8.24	9.24	10.38	11.85	14.19	23.32	4.15	6.39	60.8%
2004	1	3.30	5.06	6.13	7.04	7.94	8.91	10.08	11.69	14.35	25.51	4.77	7.73	54.0%
	2	3.55	5.32	6.38	7.30	8.16	9.08	10.20	11.68	13.90	24.43	4.32	6.88	58.8%
	3	3.43	5.07	6.14	7.06	8.01	9.02	10.20	11.73	14.40	24.93	4.63	7.27	55.2%
	4	3.53	5.27	6.32	7.28	8.17	9.12	10.22	11.69	13.96	24.44	4.36	6.92	58.3%
2005	1	3.24	4.91	5.97	6.94	7.86	8.87	10.05	11.62	14.42	26.12	4.97	8.06	51.9%
	2	3.48	5.25	6.34	7.26	8.16	9.08	10.21	11.65	13.98	24.61	4.42	7.07	57.9%
	3	3.27	4.98	6.01	6.93	7.87	8.92	10.09	11.68	14.43	25.82	4.88	7.90	52.6%
	4	3.47	5.22	6.32	7.30	8.21	9.20	10.32	11.81	14.02	24.14	4.39	6.96	58.5%
2006	1	3.22	4.91	5.99	6.96	7.93	8.96	10.20	11.80	14.54	25.51	4.93	7.92	52.6%
	2	3.34	5.14	6.20	7.13	8.05	9.03	10.17	11.64	13.89	25.43	4.64	7.61	55.5%
	3	3.16	4.89	5.93	6.85	7.75	8.75	9.95	11.60	14.37	26.76	5.11	8.47	50.6%
	4	3.46	5.18	6.21	7.17	8.09	9.08	10.19	11.67	14.01	24.93	4.51	7.21	56.5%
2007	1	3.14	4.82	5.87	6.81	7.74	8.76	9.96	11.61	14.50	26.81	5.19	8.54	50.0%
	2	3.38	5.11	6.19	7.19	8.09	9.08	10.22	11.75	14.04	24.95	4.59	7.38	56.1%
	3	3.17	4.87	5.91	6.83	7.80	8.83	10.07	11.72	14.46	26.35	5.08	8.31	50.9%
	4	3.41	5.09	6.14	7.06	7.99	9.01	10.24	11.79	14.10	25.17	4.62	7.38	55.3%
2006 <sup>2</sup>	1	3.05	4.81	5.92	6.93	7.91	8.97	10.24	11.87	14.63	25.68	5.13	8.42	51.4%
	2	3.08	4.99	6.12	7.10	8.04	9.05	10.23	11.74	14.03	25.63	4.91	8.32	53.7%
	3	2.92	4.74	5.84	6.80	7.74	8.76	9.99	11.67	14.46	27.09	5.42	9.28	48.9%
	4	3.24	5.06	6.14	7.13	8.09	9.09	10.25	11.76	14.14	25.12	4.73	7.75	54.9%
2007 <sup>2</sup>	1	2.95	4.70	5.79	6.76	7.72	8.77	10.00	11.66	14.57	27.09	5.45	9.18	48.5%
	2	3.15	4.98	6.12	7.14	8.09	9.10	10.28	11.83	14.16	25.15	4.84	7.98	54.4%
	3	2.97	4.73	5.84	6.79	7.79	8.84	10.11	11.79	14.55	26.60	5.34	8.96	49.4%
	4	3.19	4.96	6.06	7.01	7.97	9.01	10.27	11.86	14.21	25.49	4.87	7.99	53.5%

주: 1) 1인가구, 농어가가구 제외

2) 1인가구포함, 농어가가구 제외

자료: 통계청, 「도시가계조사」, 「가계조사」, 원자료, 각년도

〈표 3-18〉 소득점유율(전가구기준, 가계지출, 분기)

(단위: %, 배)

구분	분기	1/10 분위	2/10 분위	3/10 분위	4/10 분위	5/10 분위	6/10 분위	7/10 분위	8/10 분위	9/10 분위	10/10 분위	5분위 배율	10분위 배율	10분위 분배율
2003	1	3.15	4.84	5.90	6.85	7.78	8.81	10.11	11.85	14.66	26.06	5.10	8.27	50.9%
	2	3.27	5.12	6.18	7.13	8.05	9.05	10.29	11.78	14.25	24.88	4.66	7.61	55.5%
	3	3.24	4.98	6.05	7.04	8.02	9.07	10.33	11.96	14.75	24.56	4.78	7.58	54.2%
	4	3.47	5.20	6.24	7.20	8.16	9.21	10.37	11.96	14.41	23.80	4.41	6.86	57.9%
2004	1	3.12	4.83	5.90	6.83	7.77	8.81	10.07	11.77	14.49	26.42	5.15	8.47	50.5%
	2	3.33	5.09	6.15	7.14	8.01	8.99	10.19	11.76	14.08	25.26	4.67	7.59	55.2%
	3	3.23	4.86	5.93	6.93	7.90	8.95	10.20	11.87	14.71	25.43	4.96	7.87	52.2%
	4	3.34	5.02	6.11	7.08	8.01	9.02	10.26	11.86	14.28	25.03	4.70	7.49	54.8%
2005	1	3.04	4.68	5.75	6.75	7.72	8.79	10.03	11.76	14.73	26.76	5.37	8.80	48.7%
	2	3.24	5.01	6.09	7.05	7.99	9.01	10.18	11.75	14.23	25.46	4.81	7.86	53.9%
	3	3.08	4.76	5.80	6.74	7.73	8.85	10.13	11.86	14.77	26.28	5.24	8.53	49.6%
	4	3.25	4.96	6.09	7.09	8.10	9.14	10.34	11.90	14.32	24.83	4.77	7.64	54.6%
2006	1	3.01	4.67	5.77	6.77	7.75	8.85	10.11	11.82	14.74	26.51	5.37	8.81	49.0%
	2	3.12	4.89	5.99	6.96	7.94	8.98	10.20	11.76	14.21	25.96	5.01	8.32	52.2%
	3	2.95	4.63	5.67	6.60	7.55	8.64	9.94	11.71	14.72	27.59	5.58	9.35	46.9%
	4	3.21	4.90	5.97	6.94	7.89	8.94	10.12	11.71	14.21	26.12	4.97	8.14	52.1%
2007	1	2.93	4.58	5.62	6.58	7.58	8.64	9.94	11.71	14.84	27.60	5.65	9.42	46.4%
	2	3.12	4.86	5.94	6.95	7.91	8.96	10.24	11.85	14.38	25.78	5.03	8.26	52.0%
	3	2.95	4.62	5.68	6.63	7.61	8.72	10.06	11.83	14.82	27.08	5.54	9.18	47.4%
	4	3.14	4.81	5.88	6.84	7.82	8.92	10.19	11.85	14.35	26.21	5.10	8.35	51.0%
2006 <sup>2</sup>	1	2.83	4.55	5.68	6.72	7.73	8.85	10.14	11.88	14.85	26.79	5.64	9.47	47.5%
	2	2.85	4.72	5.88	6.90	7.90	8.98	10.24	11.84	14.34	26.35	5.38	9.25	50.0%
	3	2.70	4.48	5.57	6.54	7.52	8.64	9.97	11.76	14.82	28.02	5.97	10.38	45.0%
	4	2.98	4.76	5.87	6.88	7.86	8.95	10.16	11.78	14.33	26.43	5.27	8.87	50.3%
2007 <sup>2</sup>	1	2.72	4.44	5.53	6.52	7.54	8.62	9.95	11.74	14.92	28.03	6.00	10.31	44.7%
	2	2.88	4.71	5.84	6.89	7.88	8.96	10.28	11.93	14.52	26.13	5.36	9.07	50.0%
	3	2.73	4.46	5.57	6.56	7.57	8.70	10.06	11.86	14.90	27.59	5.91	10.11	45.5%
	4	2.91	4.66	5.78	6.77	7.79	8.90	10.22	11.91	14.47	26.61	5.43	9.14	49.0%

주: 1) 1인가구, 농어가가구 제외

2) 1인가구포함, 농어가가구 제외

자료: 통계청, 「도시가계조사」, 「가계조사」, 원자료, 각년도

〈표 3-19〉 분위수배율(도시근로자기준, 시장소득, 연간)

(단위: 원, 배)

구분	P10	P20	P50	P80	P90	P90/10	P90/50	P80/20
1989	174,129	219,393	330,249	511,008	654,138	3.76	1.98	2.33
1990	204,124	260,200	392,471	595,961	755,000	3.70	1.92	2.29
1991	254,034	325,000	483,370	722,599	904,881	3.56	1.87	2.22
1992	309,805	390,402	571,577	850,760	1,064,140	3.43	1.86	2.18
1993	346,410	429,790	633,950	948,167	1,181,879	3.41	1.86	2.21
1994	399,000	491,059	732,681	1,096,966	1,359,544	3.41	1.86	2.23
1995	445,977	550,000	825,000	1,250,000	1,555,000	3.49	1.88	2.27
1996	485,000	606,680	941,081	1,421,375	1,774,200	3.66	1.89	2.34
1997	519,615	659,731	1,000,000	1,518,489	1,877,962	3.61	1.88	2.30
1998	450,427	599,266	932,168	1,435,100	1,795,223	3.99	1.93	2.39
1999	465,000	614,500	961,935	1,491,053	1,873,000	4.03	1.95	2.43
2000	511,296	667,761	1,035,325	1,595,161	1,999,075	3.91	1.93	2.39
2001	560,000	725,000	1,131,450	1,775,969	2,221,025	3.97	1.96	2.45
2002	612,012	789,980	1,228,352	1,907,450	2,407,798	3.93	1.96	2.41
2003	626,099	851,592	1,325,000	2,014,952	2,535,755	4.05	1.91	2.37
2004	647,003	899,841	1,415,000	2,184,075	2,715,175	4.20	1.92	2.43
2005	669,527	918,130	1,483,701	2,257,440	2,840,500	4.24	1.91	2.46
2006	710,141	975,362	1,567,505	2,408,128	2,991,180	4.21	1.91	2.47
2007	756,604	1,040,000	1,664,170	2,547,350	3,219,401	4.26	1.93	2.45
2006 <sup>2</sup>	698,000	962,540	1,557,674	2,399,194	2,980,544	4.27	1.91	2.49
2007 <sup>2</sup>	747,669	1,031,725	1,652,052	2,539,034	3,211,475	4.30	1.94	2.46

주: 1) 1인가구, 농어촌지역 제외

2) 1인가구포함, 농어촌지역 제외

자료: 통계청, 「도시가계조사」, 「가계조사」, 원자료, 각년도

〈표 3-20〉 분위수배율(도시근로자기준, 경상소득, 연간)  
(단위: 원, 배)

구분	P10	P20	P50	P80	P90	P90/10	P90/50	P80/20
1989	175,000	220,195	332,000	512,825	655,411	3.75	1.97	2.33
1990	206,389	263,044	394,715	597,184	755,929	3.66	1.92	2.27
1991	258,266	326,466	485,330	725,000	906,700	3.51	1.87	2.22
1992	313,050	394,500	574,766	854,500	1,069,172	3.42	1.86	2.17
1993	348,646	433,007	635,096	950,000	1,185,964	3.40	1.87	2.19
1994	400,000	493,500	736,561	1,099,127	1,366,238	3.42	1.85	2.23
1995	447,214	550,000	827,350	1,251,840	1,559,375	3.49	1.88	2.28
1996	490,000	611,059	945,584	1,428,869	1,782,500	3.64	1.89	2.34
1997	525,000	665,000	1,004,500	1,524,205	1,887,830	3.60	1.88	2.29
1998	455,000	600,000	938,971	1,442,300	1,800,888	3.96	1.92	2.40
1999	473,427	619,563	967,500	1,495,000	1,876,000	3.96	1.94	2.41
2000	520,700	673,155	1,040,720	1,600,470	2,006,960	3.85	1.93	2.38
2001	575,618	739,512	1,141,623	1,787,435	2,231,817	3.88	1.95	2.42
2002	629,312	800,000	1,237,000	1,919,973	2,424,750	3.85	1.96	2.40
2003	649,000	866,025	1,331,000	2,020,000	2,543,322	3.92	1.91	2.33
2004	674,000	911,000	1,428,557	2,194,000	2,731,560	4.05	1.91	2.41
2005	702,500	937,553	1,500,481	2,267,842	2,857,860	4.07	1.90	2.42
2006	753,765	1,002,857	1,586,665	2,426,100	3,006,653	3.99	1.89	2.42
2007	806,862	1,073,419	1,686,480	2,573,001	3,248,667	4.03	1.93	2.40
2006 <sup>2</sup>	744,937	994,558	1,576,770	2,420,252	2,998,280	4.02	1.90	2.43
2007 <sup>2</sup>	797,790	1,061,144	1,676,996	2,568,077	3,240,260	4.06	1.93	2.42

주: 1) 1인가구, 농어촌지역 제외

2) 1인가구포함, 농어촌지역 제외

자료: 통계청, 「도시가계조사」, 「가계조사」, 원자료, 각년도

〈표 3-21〉 분위수배율(도시근로자기준, 가처분소득, 연간)  
(단위: 원, 배)

구분	P10	P20	P50	P80	P90	P90/10	P90/50	P80/20
1989	170,445	213,321	318,476	486,418	612,675	3.59	1.92	2.28
1990	201,246	254,510	378,742	567,062	710,895	3.53	1.88	2.23
1991	249,681	315,921	468,676	693,089	868,920	3.48	1.85	2.19
1992	300,788	378,415	549,118	810,208	1,003,915	3.34	1.83	2.14
1993	334,170	414,000	607,655	899,852	1,116,412	3.34	1.84	2.17
1994	382,316	469,740	702,543	1,035,980	1,275,451	3.34	1.82	2.21
1995	424,942	525,000	791,716	1,181,685	1,465,615	3.45	1.85	2.25
1996	462,660	585,861	899,628	1,337,165	1,653,406	3.57	1.84	2.28
1997	498,911	633,750	960,127	1,431,600	1,756,577	3.52	1.83	2.26
1998	430,848	566,779	880,744	1,337,015	1,664,592	3.86	1.89	2.36
1999	446,850	581,100	907,473	1,388,709	1,726,000	3.86	1.90	2.39
2000	490,344	632,377	970,006	1,474,795	1,846,112	3.76	1.90	2.33
2001	537,401	687,785	1,063,650	1,646,759	2,036,865	3.79	1.91	2.39
2002	588,250	753,120	1,149,865	1,763,270	2,201,900	3.74	1.91	2.34
2003	602,846	798,943	1,231,370	1,859,604	2,306,187	3.83	1.87	2.33
2004	630,030	848,528	1,318,760	2,010,622	2,478,623	3.93	1.88	2.37
2005	663,850	876,812	1,389,588	2,076,794	2,592,133	3.90	1.87	2.37
2006	706,485	936,250	1,459,659	2,206,775	2,713,740	3.84	1.86	2.36
2007	758,582	997,780	1,553,505	2,331,175	2,924,000	3.85	1.88	2.34
2006 <sup>2</sup>	697,561	927,517	1,450,760	2,201,810	2,705,830	3.88	1.87	2.37
2007 <sup>2</sup>	747,850	989,858	1,548,500	2,326,730	2,919,260	3.90	1.89	2.35

주: 1) 1인가구, 농어촌지역 제외

2) 1인가구포함, 농어촌지역 제외

자료: 통계청, 「도시가계조사」, 「가계조사」, 원자료, 각년도

〈표 3-22〉 분위수배율(도시근로자기준, 소비지출, 연간)  
(단위: 원, 배)

구분	P10	P20	P50	P80	P90	P90/10	P90/50	P80/20
1989	127,950	157,172	235,690	367,572	479,425	3.75	2.03	2.34
1990	148,763	182,752	271,820	418,953	545,076	3.66	2.01	2.29
1991	177,763	220,630	327,585	503,322	641,455	3.61	1.96	2.28
1992	208,885	256,005	382,802	583,485	754,265	3.61	1.97	2.28
1993	232,240	285,904	427,251	643,070	815,457	3.51	1.91	2.25
1994	265,475	325,540	484,556	724,375	929,820	3.50	1.92	2.23
1995	295,829	363,107	538,414	807,581	1,031,922	3.49	1.92	2.22
1996	331,809	408,000	602,130	916,180	1,185,202	3.57	1.97	2.25
1997	361,968	442,965	644,340	957,295	1,225,204	3.38	1.90	2.16
1998	314,985	393,834	586,064	882,554	1,118,647	3.55	1.91	2.24
1999	359,775	449,646	654,180	983,564	1,255,021	3.49	1.92	2.19
2000	403,830	496,880	728,122	1,080,924	1,382,240	3.42	1.90	2.18
2001	444,705	543,245	791,935	1,169,915	1,491,399	3.35	1.88	2.15
2002	473,407	577,699	838,501	1,242,718	1,574,436	3.33	1.88	2.15
2003	509,691	626,090	906,935	1,323,675	1,656,706	3.25	1.83	2.11
2004	541,905	667,671	954,150	1,391,240	1,745,993	3.22	1.83	2.08
2005	553,850	683,560	999,107	1,454,357	1,834,520	3.31	1.84	2.13
2006	576,990	712,955	1,045,665	1,539,725	1,929,745	3.34	1.85	2.16
2007	606,928	748,664	1,103,669	1,630,789	2,065,075	3.40	1.87	2.18
2006 <sup>2</sup>	564,270	700,066	1,035,670	1,530,185	1,917,060	3.40	1.85	2.19
2007 <sup>2</sup>	596,432	738,750	1,093,369	1,620,665	2,051,597	3.44	1.88	2.19

주: 1) 1인가구, 농어촌지역 제외

2) 1인가구포함, 농어촌지역 제외

자료: 통계청, 「도시가계조사」, 「가계조사」, 원자료, 각년도

〈표 3-23〉 분위수배율(도시근로자기준, 가계지출, 연간)  
(단위: 원, 배)

구분	P10	P20	P50	P80	P90	P90/10	P90/50	P80/20
1989	136,879	169,196	259,160	414,009	551,579	4.03	2.13	2.45
1990	160,827	197,130	298,886	472,953	620,863	3.86	2.08	2.40
1991	191,721	237,480	357,888	557,365	728,059	3.80	2.03	2.35
1992	225,718	278,295	422,770	661,667	862,383	3.82	2.04	2.38
1993	253,070	312,907	472,330	732,692	936,443	3.70	1.98	2.34
1994	290,315	360,344	543,995	841,829	1,089,153	3.75	2.00	2.34
1995	327,489	404,379	609,870	935,183	1,203,852	3.68	1.97	2.31
1996	367,153	452,972	682,185	1,065,222	1,395,877	3.80	2.05	2.35
1997	401,945	496,856	732,345	1,112,554	1,443,558	3.59	1.97	2.24
1998	356,905	450,168	685,455	1,060,625	1,361,175	3.81	1.99	2.36
1999	402,644	505,700	757,220	1,176,905	1,514,726	3.76	2.00	2.33
2000	447,860	560,959	838,310	1,278,398	1,653,823	3.69	1.97	2.28
2001	500,214	614,990	913,358	1,391,984	1,809,609	3.62	1.98	2.26
2002	533,325	651,078	969,300	1,480,702	1,900,027	3.56	1.96	2.27
2003	572,920	710,487	1,049,495	1,584,090	2,003,616	3.50	1.91	2.23
2004	606,123	756,883	1,120,105	1,684,567	2,143,465	3.54	1.91	2.23
2005	624,036	774,572	1,175,098	1,775,818	2,265,979	3.63	1.93	2.29
2006	653,739	815,282	1,235,555	1,886,681	2,403,353	3.68	1.95	2.31
2007	688,234	856,084	1,309,873	1,999,373	2,576,320	3.74	1.97	2.34
2006 <sup>2</sup>	638,315	798,395	1,223,305	1,875,588	2,391,258	3.75	1.95	2.35
2007 <sup>2</sup>	675,640	842,923	1,299,197	1,989,400	2,564,526	3.80	1.97	2.36

주: 1) 1인가구, 농어촌지역 제외

2) 1인가구포함, 농어촌지역 제외

자료: 통계청, 「도시가계조사」, 「가계조사」, 원자료, 각년도



〈표 3-24〉 분위수배율(전가구기준, 시장소득, 연간)

(단위: 원, 배)

구분	P10	P20	P50	P80	P90	P90/10	P90/50	P80/20
2003	430,628	700,000	1,203,750	1,895,615	2,382,500	5.53	1.98	2.71
2004	448,603	725,000	1,287,975	2,035,747	2,563,969	5.72	1.99	2.81
2005	450,000	750,000	1,341,641	2,102,695	2,651,650	5.89	1.98	2.80
2006	469,574	774,750	1,409,085	2,231,500	2,810,541	5.99	1.99	2.88
2007	490,748	802,208	1,470,782	2,328,825	2,957,792	6.03	2.01	2.90
2006 <sup>2</sup>	407,000	730,000	1,382,084	2,206,173	2,791,922	6.86	2.02	3.02
2007 <sup>2</sup>	417,080	750,555	1,443,376	2,309,401	2,944,486	7.06	2.04	3.08

주: 1) 1인가구, 농어가가구 제외

2) 1인가구포함, 농어가가구 제외

자료: 통계청, 「도시가계조사」, 「가계조사」, 원자료, 각년도

〈표 3-25〉 분위수배율(전가구기준, 경상소득, 연간)

(단위: 원, 배)

구분	P10	P20	P50	P80	P90	P90/10	P90/50	P80/20
2003	494,126	730,488	1,222,600	1,907,350	2,402,500	4.86	1.97	2.61
2004	511,507	760,263	1,308,148	2,051,145	2,585,650	5.05	1.98	2.70
2005	523,259	793,500	1,374,450	2,125,000	2,680,060	5.12	1.95	2.68
2006	554,545	837,158	1,443,376	2,257,440	2,835,498	5.11	1.96	2.70
2007	581,378	881,011	1,506,330	2,365,408	2,996,631	5.15	1.99	2.68
2006 <sup>2</sup>	502,000	791,960	1,414,214	2,245,000	2,823,520	5.62	2.00	2.83
2007 <sup>2</sup>	525,389	834,994	1,485,000	2,346,680	2,980,310	5.67	2.01	2.81

주: 1) 1인가구, 농어가가구 제외

2) 1인가구포함, 농어가가구 제외

자료: 통계청, 「도시가계조사」, 「가계조사」, 원자료, 각년도

〈표 3-26〉 분위수배율(전가구기준, 가처분소득, 연간)

(단위: 원, 배)

구분	P10	P20	P50	P80	P90	P90/10	P90/50	P80/20
2003	455,108	683,650	1,144,800	1,774,347	2,227,135	4.89	1.95	2.60
2004	476,535	717,860	1,222,950	1,903,241	2,377,716	4.99	1.94	2.65
2005	490,146	742,877	1,280,268	1,969,619	2,463,145	5.03	1.92	2.65
2006	515,897	779,540	1,342,386	2,082,526	2,596,587	5.03	1.93	2.67
2007	545,151	824,805	1,405,765	2,173,330	2,744,123	5.03	1.95	2.63
2006 <sup>2</sup>	471,000	742,243	1,318,674	2,066,409	2,582,973	5.48	1.96	2.78
2007 <sup>2</sup>	494,975	780,830	1,382,373	2,157,715	2,729,430	5.51	1.97	2.76

주: 1) 1인가구, 농어가가구 제외

2) 1인가구포함, 농어가가구 제외

자료: 통계청, 「도시가계조사」, 「가계조사」, 원자료, 각년도

〈표 3-27〉 분위수배율(전가구기준, 소비지출, 연간)

(단위: 원, 배)

구분	P10	P20	P50	P80	P90	P90/10	P90/50	P80/20
2003	462,590	587,825	873,842	1,302,310	1,657,436	3.58	1.90	2.22
2004	492,747	623,512	926,385	1,376,114	1,745,515	3.54	1.88	2.21
2005	503,389	640,970	962,022	1,433,948	1,834,605	3.64	1.91	2.24
2006	521,186	662,234	1,002,341	1,505,960	1,924,550	3.69	1.92	2.27
2007	541,087	689,823	1,046,350	1,584,051	2,027,660	3.75	1.94	2.30
2006 <sup>2</sup>	491,446	639,520	983,347	1,487,380	1,903,267	3.87	1.94	2.33
2007 <sup>2</sup>	510,828	665,812	1,026,513	1,565,776	2,006,758	3.93	1.95	2.35

주: 1) 1인가구, 농어가가구 제외

2) 1인가구포함, 농어가가구 제외

자료: 통계청, 「도시가계조사」, 「가계조사」, 원자료, 각년도

〈표 3-28〉 분위수배율(전가구기준, 가계지출, 연간)

(단위: 원, 배)

구분	P10	P20	P50	P80	P90	P90/10	P90/50	P80/20
2003	515,042	659,818	999,905	1,528,024	1,953,263	3.79	1.95	2.32
2004	547,138	700,162	1,065,880	1,632,759	2,084,874	3.81	1.96	2.33
2005	559,597	719,500	1,115,164	1,710,875	2,204,381	3.94	1.98	2.38
2006	582,355	749,083	1,166,560	1,806,330	2,339,065	4.02	2.01	2.41
2007	603,349	778,730	1,216,245	1,905,656	2,479,245	4.11	2.04	2.45
2006 <sup>2</sup>	548,430	720,112	1,144,615	1,787,338	2,317,903	4.23	2.03	2.48
2007 <sup>2</sup>	567,782	748,783	1,195,013	1,887,145	2,461,444	4.34	2.06	2.52

주: 1) 1인가구, 농어가가구 제외

2) 1인가구포함, 농어가가구 제외

자료: 통계청, 「도시가계조사」, 「가계조사」, 원자료, 각년도

〈표 3-29〉 분위수배율(도시근로자기준, 경상소득, 분기)

(단위: 원, 배)

구분	분기	P10	P20	P50	P80	P90	P90/10	P90/50	P80/20
1989	1	155,154	200,000	301,377	477,977	599,266	3.86	1.99	2.39
	2	175,000	214,684	315,225	479,936	615,750	3.52	1.95	2.24
	3	184,923	233,827	355,711	551,414	701,750	3.79	1.97	2.36
	4	193,825	240,000	353,951	540,489	703,542	3.63	1.99	2.25
1990	1	186,000	236,870	365,000	561,253	714,852	3.84	1.96	2.37
	2	203,929	251,000	370,250	555,645	702,383	3.44	1.90	2.21
	3	223,504	277,272	412,331	625,403	777,450	3.48	1.89	2.26
	4	230,000	289,629	429,641	641,703	814,637	3.54	1.90	2.22
1991	1	230,000	288,675	435,000	661,876	824,662	3.59	1.90	2.29
	2	255,081	321,025	467,500	681,273	855,000	3.35	1.83	2.12
	3	282,843	352,800	525,000	788,083	978,737	3.46	1.86	2.23
	4	288,675	353,553	518,475	770,425	963,924	3.34	1.86	2.18
1992	1	278,838	364,546	543,365	808,290	1,020,180	3.66	1.88	2.22
	2	316,330	391,918	554,545	818,130	1,023,850	3.24	1.85	2.09
	3	325,000	408,248	605,285	902,809	1,114,286	3.43	1.84	2.21
	4	334,863	407,716	590,000	885,575	1,118,950	3.34	1.90	2.17
1993	1	320,050	400,417	594,382	907,826	1,141,299	3.57	1.92	2.27
	2	346,410	424,170	608,210	897,500	1,113,160	3.21	1.83	2.12
	3	364,500	457,498	685,694	1,003,102	1,241,990	3.41	1.81	2.19
	4	362,243	450,000	657,059	992,335	1,250,000	3.45	1.90	2.21
1994	1	377,964	464,325	692,820	1,035,766	1,272,792	3.37	1.84	2.23
	2	391,312	479,418	707,107	1,048,060	1,293,000	3.30	1.83	2.19
	3	408,816	509,734	784,413	1,154,701	1,414,900	3.46	1.80	2.27
	4	420,608	510,609	759,216	1,154,701	1,460,000	3.47	1.92	2.26
1995	1	424,853	521,500	795,000	1,213,039	1,511,722	3.56	1.90	2.33
	2	432,008	533,800	792,540	1,188,931	1,468,029	3.40	1.85	2.23
	3	461,880	581,378	875,000	1,327,906	1,629,866	3.53	1.86	2.28
	4	461,880	572,433	852,524	1,299,038	1,650,000	3.57	1.94	2.27

〈표 3-29〉 분위수배율(도시근로자기준, 경상소득, 분기)

(단위: 원, 배)

구분	분기	P10	P20	P50	P80	P90	P90/10	P90/50	P80/20
1996	1	451,686	588,811	910,250	1,400,000	1,747,190	3.87	1.92	2.38
	2	477,754	600,000	900,000	1,345,000	1,666,670	3.49	1.85	2.24
	3	512,500	650,000	1,018,995	1,513,880	1,888,300	3.68	1.85	2.33
	4	500,000	620,500	950,000	1,448,500	1,837,181	3.67	1.93	2.33
1997	1	500,000	646,505	991,888	1,524,205	1,884,823	3.77	1.90	2.36
	2	525,389	651,075	982,708	1,460,696	1,829,104	3.48	1.86	2.24
	3	560,000	700,000	1,073,313	1,621,045	1,983,860	3.54	1.85	2.32
	4	525,451	660,000	989,949	1,487,800	1,840,131	3.50	1.86	2.25
1998	1	474,046	626,099	978,500	1,515,352	1,887,396	3.98	1.93	2.42
	2	455,200	591,848	922,573	1,382,040	1,719,134	3.78	1.86	2.34
	3	435,000	583,363	913,677	1,437,602	1,802,118	4.14	1.97	2.46
	4	461,880	601,041	937,400	1,428,390	1,801,477	3.90	1.92	2.38
1999	1	447,214	595,000	937,500	1,457,809	1,808,775	4.04	1.93	2.45
	2	461,880	600,000	927,500	1,420,821	1,759,195	3.81	1.90	2.37
	3	491,935	635,085	1,010,363	1,584,845	1,987,410	4.04	1.97	2.50
	4	500,000	640,000	1,002,326	1,525,116	1,948,557	3.90	1.94	2.38
2000	1	495,000	640,000	1,014,000	1,541,493	1,945,000	3.93	1.92	2.41
	2	522,558	671,751	1,017,500	1,534,555	1,938,491	3.71	1.91	2.28
	3	537,401	696,458	1,082,793	1,668,451	2,055,200	3.82	1.90	2.40
	4	538,892	689,520	1,056,569	1,667,475	2,080,000	3.86	1.97	2.42
2001	1	537,500	697,971	1,093,384	1,747,050	2,189,350	4.07	2.00	2.50
	2	571,250	720,027	1,099,685	1,698,882	2,061,903	3.61	1.87	2.36
	3	591,784	772,190	1,204,330	1,871,689	2,308,420	3.90	1.92	2.42
	4	600,444	767,663	1,177,795	1,835,974	2,342,417	3.90	1.99	2.39
2002	1	614,878	779,423	1,198,570	1,870,417	2,395,284	3.90	2.00	2.40
	2	610,000	791,960	1,228,943	1,856,862	2,316,641	3.80	1.89	2.34
	3	642,864	827,315	1,283,503	2,002,080	2,489,631	3.87	1.94	2.42
	4	635,085	805,000	1,244,508	1,940,395	2,472,795	3.89	1.99	2.41

〈표 3-29〉 분위수배율(도시근로자기준, 경상소득, 분기)

(단위: 원, 배)

구분	분기	P10	P20	P50	P80	P90	P90/10	P90/50	P80/20
2003	1	630,571	826,974	1,275,000	1,954,048	2,461,388	3.90	1.93	2.36
	2	650,000	862,500	1,314,782	1,937,473	2,397,097	3.69	1.82	2.25
	3	661,876	887,500	1,386,452	2,113,542	2,644,471	4.00	1.91	2.38
	4	650,714	887,387	1,364,716	2,091,105	2,619,920	4.03	1.92	2.36
2004	1	652,406	883,883	1,380,000	2,146,000	2,730,360	4.19	1.98	2.43
	2	685,000	916,788	1,393,000	2,114,511	2,598,942	3.79	1.87	2.31
	3	687,314	936,015	1,497,571	2,295,523	2,843,488	4.14	1.90	2.45
	4	671,751	900,666	1,448,249	2,217,017	2,786,001	4.15	1.92	2.46
2005	1	669,726	900,000	1,463,720	2,268,022	2,897,644	4.33	1.98	2.52
	2	698,726	931,809	1,483,790	2,168,986	2,723,600	3.90	1.84	2.33
	3	721,489	960,000	1,552,000	2,333,452	2,964,814	4.11	1.91	2.43
	4	735,391	953,234	1,517,854	2,293,852	2,872,215	3.91	1.89	2.41
2006	1	707,107	964,175	1,540,351	2,347,506	2,934,244	4.15	1.90	2.43 <sup>†</sup>
	2	736,098	994,546	1,562,500	2,355,589	2,880,035	3.91	1.84	2.37 <sup>†</sup>
	3	771,443	1,027,500	1,612,216	2,486,500	3,059,853	3.97	1.90	2.42 <sup>†</sup>
	4	808,290	1,039,230	1,632,350	2,524,556	3,156,072	3.90	1.93	2.43 <sup>†</sup>
2007	1	779,937	1,039,035	1,650,000	2,598,076	3,309,910	4.24	2.01	2.50
	2	801,295	1,070,000	1,637,063	2,474,965	3,073,860	3.84	1.88	2.31
	3	819,837	1,081,873	1,744,916	2,638,930	3,318,480	4.05	1.90	2.44
	4	831,730	1,101,077	1,711,300	2,598,076	3,285,409	3.95	1.92	2.36
2006	1	697,515	953,667	1,530,931	2,335,010	2,928,160	4.20	1.91	2.45
	2	724,082	983,479	1,553,420	2,349,246	2,876,936	3.97	1.85	2.39
	3	752,807	1,010,703	1,600,000	2,477,500	3,043,200	4.04	1.90	2.45
	4	798,437	1,031,250	1,621,680	2,518,702	3,144,615	3.94	1.94	2.44
2007	1	775,000	1,027,683	1,640,000	2,584,791	3,297,135	4.25	2.01	2.52
	2	794,364	1,059,361	1,627,360	2,468,400	3,070,210	3.86	1.89	2.33
	3	800,000	1,073,419	1,732,051	2,626,944	3,312,265	4.14	1.91	2.45
	4	816,496	1,093,884	1,700,008	2,592,268	3,277,402	4.01	1.93	2.37

주: 1) 1인가구, 농어촌지역 제외

2) 1인가구포함, 농어촌지역 제외

자료: 통계청, 「도시가계조사」, 「가계조사」, 원자료, 각년도

〈표 3-30〉 분위수배율(도시근로자기준, 가처분소득, 분기)

(단위: 원, 배)

구분	분기	P10	P20	P50	P80	P90	P90/10	P90/50	P80/20
1989	1	152,500	193,600	290,823	452,063	562,328	3.69	1.93	2.34
	2	170,550	207,642	302,530	452,298	569,048	3.34	1.88	2.18
	3	181,225	227,264	343,983	525,295	660,344	3.64	1.92	2.31
	4	186,250	230,685	338,060	511,928	658,319	3.53	1.95	2.22
1990	1	180,925	230,940	350,047	535,840	665,045	3.68	1.90	2.32
	2	198,753	246,000	353,299	526,037	651,113	3.28	1.84	2.14
	3	216,476	268,328	398,895	595,350	733,246	3.39	1.84	2.22
	4	222,739	278,834	411,073	608,381	768,569	3.45	1.87	2.18
1991	1	223,897	280,601	421,380	635,783	784,473	3.50	1.86	2.27
	2	246,747	309,068	450,540	650,697	812,274	3.29	1.80	2.11
	3	272,350	344,069	508,269	755,401	937,753	3.44	1.84	2.20
	4	281,083	343,429	497,215	730,465	922,526	3.28	1.86	2.13
1992	1	268,468	352,894	524,015	771,706	960,750	3.58	1.83	2.19
	2	305,329	375,000	531,129	773,492	959,758	3.14	1.81	2.06
	3	315,000	398,949	583,657	856,589	1,058,158	3.36	1.81	2.15
	4	321,006	393,678	564,774	830,369	1,048,574	3.27	1.86	2.11
1993	1	308,435	388,228	569,244	861,075	1,069,550	3.47	1.88	2.22
	2	330,000	404,145	580,985	849,706	1,053,295	3.19	1.81	2.10
	3	352,047	440,933	655,350	958,285	1,171,656	3.33	1.79	2.17
	4	346,410	430,810	629,217	935,200	1,168,297	3.37	1.86	2.17
1994	1	361,392	444,750	665,240	985,268	1,200,250	3.32	1.80	2.22
	2	372,020	457,593	676,655	985,659	1,211,225	3.26	1.79	2.15
	3	395,750	491,358	752,010	1,094,990	1,327,895	3.36	1.77	2.23
	4	400,125	491,100	722,572	1,082,665	1,361,895	3.40	1.88	2.20
1995	1	405,000	495,133	753,470	1,138,308	1,420,000	3.51	1.88	2.30
	2	414,339	509,578	760,000	1,123,436	1,375,725	3.32	1.81	2.20
	3	450,000	560,905	843,460	1,254,715	1,540,642	3.42	1.83	2.24
	4	441,109	539,850	810,904	1,210,205	1,523,200	3.45	1.88	2.24

〈표 3-30〉 분위수배율(도시근로자기준, 가처분소득, 분기)

(단위: 원, 배)

구분	분기	P10	P20	P50	P80	P90	P90/10	P90/50	P80/20
1996	1	440,610	568,609	871,193	1,319,580	1,623,503	3.68	1.86	2.32
	2	453,752	571,692	856,317	1,248,910	1,524,571	3.36	1.78	2.18
	3	494,975	625,220	979,345	1,430,471	1,767,743	3.57	1.81	2.29
	4	469,789	587,340	902,540	1,353,794	1,678,363	3.57	1.86	2.30
1997	1	484,253	620,643	952,744	1,439,605	1,760,342	3.64	1.85	2.32
	2	499,265	622,206	933,705	1,367,451	1,683,530	3.37	1.80	2.20
	3	538,900	678,296	1,030,890	1,531,707	1,866,750	3.46	1.81	2.26
	4	491,450	625,683	925,803	1,386,648	1,700,360	3.46	1.84	2.22
1998	1	451,892	596,345	926,878	1,423,973	1,756,530	3.89	1.90	2.39
	2	423,869	552,239	852,500	1,272,357	1,573,625	3.71	1.85	2.30
	3	418,397	556,681	864,353	1,339,640	1,684,925	4.03	1.95	2.41
	4	431,454	563,032	873,363	1,323,974	1,638,282	3.80	1.88	2.35
1999	1	429,355	567,335	887,330	1,363,450	1,673,178	3.90	1.89	2.40
	2	425,615	558,750	858,300	1,285,700	1,580,439	3.71	1.84	2.30
	3	463,350	603,112	952,628	1,485,433	1,848,650	3.99	1.94	2.46
	4	468,470	601,041	936,644	1,411,700	1,783,649	3.81	1.90	2.35
2000	1	469,097	608,949	946,854	1,429,116	1,778,590	3.79	1.88	2.35
	2	484,600	623,827	934,023	1,398,710	1,765,180	3.64	1.89	2.24
	3	518,097	662,024	1,021,635	1,546,666	1,915,712	3.70	1.88	2.34
	4	500,000	643,375	979,232	1,533,096	1,911,600	3.82	1.95	2.38
2001	1	507,900	657,517	1,023,615	1,626,850	2,036,040	4.01	1.99	2.47
	2	522,500	666,900	1,012,903	1,538,850	1,878,330	3.59	1.85	2.31
	3	563,500	727,995	1,134,304	1,727,108	2,132,874	3.79	1.88	2.37
	4	563,124	704,208	1,091,879	1,672,158	2,093,602	3.72	1.92	2.37
2002	1	581,350	733,635	1,115,000	1,738,655	2,187,750	3.76	1.96	2.37
	2	578,767	749,000	1,138,456	1,707,393	2,112,590	3.65	1.86	2.28
	3	604,695	779,406	1,196,207	1,840,286	2,272,295	3.76	1.90	2.36
	4	592,708	750,000	1,148,518	1,773,620	2,212,537	3.73	1.93	2.36



〈표 3-30〉 분위수배율(도시근로자기준, 가처분소득, 분기)

(단위: 원, 배)

구분	분기	P10	P20	P50	P80	P90	P90/10	P90/50	P80/20
2003	1	592,558	775,000	1,193,828	1,807,500	2,248,129	3.79	1.88	2.33
	2	602,401	795,447	1,207,900	1,772,990	2,165,140	3.59	1.79	2.23
	3	611,905	823,461	1,279,183	1,943,360	2,413,255	3.94	1.89	2.36
	4	607,645	813,914	1,260,996	1,916,583	2,388,098	3.93	1.89	2.35
2004	1	612,719	826,340	1,282,750	1,986,668	2,492,681	4.07	1.94	2.40
	2	632,724	855,108	1,281,195	1,919,385	2,351,130	3.72	1.84	2.24
	3	644,881	866,570	1,386,974	2,099,401	2,580,495	4.00	1.86	2.42
	4	619,652	837,215	1,331,555	2,035,817	2,507,030	4.05	1.88	2.43
2005	1	629,230	840,745	1,363,675	2,087,375	2,616,307	4.16	1.92	2.48
	2	656,320	874,108	1,364,157	1,978,239	2,450,000	3.73	1.80	2.26
	3	673,625	887,849	1,427,830	2,128,571	2,688,727	3.99	1.88	2.40
	4	694,185	899,000	1,403,990	2,111,210	2,607,460	3.76	1.86	2.35
2006	1	671,751	903,880	1,418,218	2,158,277	2,656,133	3.95	1.87	2.39 <sup>f</sup>
	2	694,165	926,055	1,433,399	2,138,325	2,601,320	3.75	1.81	2.31 <sup>f</sup>
	3	716,695	949,425	1,483,105	2,255,150	2,744,784	3.83	1.85	2.38 <sup>f</sup>
	4	752,553	972,293	1,509,020	2,307,622	2,853,567	3.79	1.89	2.37 <sup>f</sup>
2007	1	700,000	936,197	1,495,083	2,308,517	2,907,367	4.15	1.94	2.47
	2	740,475	976,535	1,477,831	2,200,685	2,697,188	3.64	1.83	2.25
	3	731,905	983,035	1,566,809	2,337,700	2,905,237	3.97	1.85	2.38
	4	750,000	1,000,048	1,541,825	2,295,000	2,884,365	3.85	1.87	2.29
2006	1	662,048	894,780	1,412,905	2,149,510	2,653,025	4.01	1.88	2.40
	2	685,435	918,000	1,426,345	2,133,500	2,598,076	3.79	1.82	2.32
	3	703,969	939,149	1,471,475	2,246,693	2,726,901	3.87	1.85	2.39
	4	742,243	964,060	1,497,670	2,299,705	2,850,000	3.84	1.90	2.39
2007	1	692,583	929,275	1,489,677	2,301,506	2,896,155	4.18	1.94	2.48
	2	721,956	958,262	1,471,225	2,193,740	2,690,335	3.73	1.83	2.29
	3	715,706	970,666	1,560,588	2,328,458	2,893,933	4.04	1.85	2.40
	4	735,150	992,762	1,535,068	2,290,355	2,873,325	3.91	1.87	2.31

주: 1) 1인가구, 농어촌지역 제외

2) 1인가구포함, 농어촌지역 제외

자료: 통계청, 「도시가계조사」, 「가계조사」, 원자료, 각년도

〈표 3-31〉 분위수배율(도시근로자기준, 소비지출, 분기)

(단위: 원, 배)

구분	분기	P10	P20	P50	P80	P90	P90/10	P90/50	P80/20
1989	1	121,150	148,321	220,029	349,638	463,054	3.82	2.10	2.36
	2	122,295	149,812	223,145	342,166	444,721	3.64	1.99	2.28
	3	129,195	159,915	240,064	373,625	500,369	3.87	2.08	2.34
	4	143,420	174,004	260,014	398,423	513,727	3.58	1.98	2.29
1990	1	137,264	171,626	257,980	412,233	538,160	3.92	2.09	2.40
	2	141,393	172,430	255,335	387,730	497,383	3.52	1.95	2.25
	3	151,160	184,077	270,841	414,200	537,700	3.56	1.99	2.25
	4	170,867	207,529	304,735	461,500	593,406	3.47	1.95	2.22
1991	1	165,175	204,736	304,600	468,440	596,305	3.61	1.96	2.29
	2	170,613	207,865	309,722	465,080	592,110	3.47	1.91	2.24
	3	186,675	229,444	337,063	518,350	668,191	3.58	1.98	2.26
	4	200,072	245,685	366,854	553,905	710,317	3.55	1.94	2.25
1992	1	202,378	249,043	376,102	581,947	751,925	3.72	2.00	2.34
	2	203,730	248,157	369,378	550,829	709,084	3.48	1.92	2.22
	3	207,338	257,498	381,285	588,100	766,032	3.69	2.01	2.28
	4	222,062	270,229	403,625	615,375	779,336	3.51	1.93	2.28
1993	1	217,095	269,611	406,825	630,085	802,627	3.70	1.97	2.34
	2	226,983	277,049	406,801	605,840	767,833	3.38	1.89	2.19
	3	232,990	289,020	437,625	650,368	842,275	3.62	1.92	2.25
	4	256,705	315,037	458,630	681,302	852,224	3.32	1.86	2.16
1994	1	265,024	321,497	475,750	700,597	915,639	3.45	1.92	2.18
	2	251,709	313,825	461,475	684,273	859,763	3.42	1.86	2.18
	3	265,356	324,430	485,955	730,605	973,741	3.67	2.00	2.25
	4	280,460	346,269	516,732	774,685	979,430	3.49	1.90	2.24
1995	1	283,864	356,393	529,027	815,610	1,069,194	3.77	2.02	2.29
	2	284,015	348,405	512,727	764,995	962,624	3.39	1.88	2.20
	3	300,340	365,012	544,265	817,199	1,064,564	3.54	1.96	2.24
	4	317,623	386,969	569,870	830,037	1,041,388	3.28	1.83	2.14

〈표 3-31〉 분위수배율(도시근로자기준, 소비지출, 분기)

(단위: 원, 배)

구분	분기	P10	P20	P50	P80	P90	P90/10	P90/50	P80/20
1996	1	329,543	406,293	596,807	925,720	1,204,761	3.66	2.02	2.28
	2	322,427	393,166	581,659	882,554	1,127,093	3.50	1.94	2.24
	3	326,280	403,325	603,949	921,927	1,212,205	3.72	2.01	2.29
	4	352,722	428,480	621,363	928,430	1,199,556	3.40	1.93	2.17
1997	1	370,701	450,700	658,691	991,794	1,285,025	3.47	1.95	2.20
	2	354,664	431,990	622,880	924,970	1,166,265	3.29	1.87	2.14
	3	359,050	443,080	645,098	984,339	1,298,328	3.62	2.01	2.22
	4	365,185	450,065	647,767	940,238	1,167,252	3.20	1.80	2.09
1998	1	322,468	408,616	607,659	912,020	1,179,546	3.66	1.94	2.23
	2	300,885	379,834	561,937	831,345	1,050,632	3.49	1.87	2.19
	3	290,168	359,014	547,327	845,566	1,101,226	3.80	2.01	2.36
	4	356,226	435,545	629,985	918,927	1,132,800	3.18	1.80	2.11
1999	1	359,917	445,315	647,075	989,898	1,293,870	3.59	2.00	2.22
	2	342,110	426,810	625,889	916,151	1,158,545	3.39	1.85	2.15
	3	351,750	438,779	639,422	970,963	1,265,113	3.60	1.98	2.21
	4	399,664	486,250	706,353	1,044,475	1,290,677	3.23	1.83	2.15
2000	1	402,541	496,833	733,157	1,131,109	1,504,045	3.74	2.05	2.28
	2	381,845	479,182	698,195	1,022,965	1,285,251	3.37	1.84	2.13
	3	406,304	496,515	734,218	1,083,502	1,384,800	3.41	1.89	2.18
	4	425,235	518,990	751,110	1,102,238	1,373,170	3.23	1.83	2.12
2001	1	437,485	539,026	796,648	1,196,108	1,547,541	3.54	1.94	2.22
	2	425,509	520,333	749,083	1,088,764	1,372,165	3.22	1.83	2.09
	3	445,535	540,718	795,280	1,189,561	1,532,954	3.44	1.93	2.20
	4	477,540	577,765	827,522	1,196,363	1,496,100	3.13	1.81	2.07
2002	1	490,309	591,640	850,041	1,291,643	1,693,195	3.45	1.99	2.18
	2	473,129	571,680	820,449	1,194,734	1,469,975	3.11	1.79	2.09
	3	464,371	573,710	851,062	1,255,690	1,646,582	3.55	1.93	2.19
	4	469,945	574,518	835,556	1,222,375	1,516,324	3.23	1.81	2.13

〈표 3-31〉 분위수배율(도시근로자기준, 소비지출, 분기)

(단위: 원, 배)

구분	분기	P10	P20	P50	P80	P90	P90/10	P90/50	P80/20
2003	1	496,450	621,250	901,278	1,352,210	1,713,298	3.45	1.90	2.18
	2	499,000	614,399	885,170	1,275,112	1,581,536	3.17	1.79	2.08
	3	509,379	625,605	918,570	1,341,469	1,705,845	3.35	1.86	2.14
	4	532,190	643,215	922,805	1,328,306	1,637,907	3.08	1.77	2.07
2004	1	553,760	682,071	981,909	1,462,881	1,896,140	3.42	1.93	2.14
	2	531,435	655,587	921,695	1,320,620	1,617,418	3.04	1.75	2.01
	3	541,110	669,411	962,613	1,413,767	1,847,295	3.41	1.92	2.11
	4	543,995	667,400	960,370	1,369,610	1,691,601	3.11	1.76	2.05
2005	1	559,273	693,725	1,026,524	1,527,247	2,013,093	3.60	1.96	2.20
	2	544,119	670,890	958,171	1,368,480	1,689,483	3.10	1.76	2.04
	3	547,444	670,325	1,004,775	1,482,612	1,895,395	3.46	1.89	2.21
	4	570,050	696,868	1,015,132	1,447,917	1,781,105	3.12	1.75	2.08
2006	1	582,150	731,278	1,079,020	1,619,590	2,046,495	3.52	1.90	2.21 <sup>f</sup>
	2	564,481	691,234	1,010,795	1,455,859	1,805,776	3.20	1.79	2.11 <sup>f</sup>
	3	550,755	680,257	996,186	1,498,190	1,957,855	3.55	1.97	2.20 <sup>f</sup>
	4	618,784	751,059	1,092,865	1,584,290	1,923,767	3.11	1.76	2.11 <sup>f</sup>
2007	1	609,972	754,511	1,128,375	1,683,735	2,220,351	3.64	1.97	2.23
	2	591,283	729,445	1,066,600	1,549,990	1,935,340	3.27	1.81	2.12
	3	602,725	743,038	1,103,590	1,685,505	2,131,268	3.54	1.93	2.27
	4	628,088	770,555	1,120,731	1,635,368	2,010,001	3.20	1.79	2.12
2006	1	574,065	720,167	1,067,470	1,606,941	2,032,508	3.54	1.90	2.23
	2	550,720	677,314	999,510	1,445,354	1,797,771	3.26	1.80	2.13
	3	537,230	665,900	984,520	1,484,535	1,939,158	3.61	1.97	2.23
	4	604,728	738,325	1,087,110	1,579,538	1,913,009	3.16	1.76	2.14
2007	1	602,442	743,342	1,118,010	1,671,494	2,204,899	3.66	1.97	2.25
	2	581,000	721,136	1,058,379	1,538,636	1,919,978	3.30	1.81	2.13
	3	594,450	733,540	1,095,843	1,667,852	2,123,407	3.57	1.94	2.27
	4	614,530	761,420	1,104,800	1,627,504	2,000,070	3.25	1.81	2.14

주: 1) 1인가구, 농어촌지역 제외

2) 1인가구포함, 농어촌지역 제외

자료: 통계청, 「도시가계조사」, 「가계조사」, 원자료, 각년도

〈표 3-32〉 분위수배율(도시근로자기준, 가계지출, 분기)

(단위: 원, 배)

구분	분기	P10	P20	P50	P80	P90	P90/10	P90/50	P80/20
1989	1	129,120	159,010	239,433	392,604	521,805	4.04	2.18	2.47
	2	130,815	161,206	247,586	386,390	505,313	3.86	2.04	2.40
	3	139,165	173,412	265,386	425,700	582,595	4.19	2.20	2.45
	4	154,125	187,606	286,194	450,622	600,869	3.90	2.10	2.40
1990	1	147,126	184,124	283,815	465,110	626,419	4.26	2.21	2.53
	2	152,701	188,138	280,061	439,533	574,415	3.76	2.05	2.34
	3	161,531	198,262	297,300	463,988	608,371	3.77	2.05	2.34
	4	184,900	223,430	335,775	519,555	674,443	3.65	2.01	2.33
1991	1	177,557	220,230	332,165	520,630	674,934	3.80	2.03	2.36
	2	183,730	224,853	336,515	518,482	664,202	3.62	1.97	2.31
	3	199,099	247,372	369,650	575,519	749,150	3.76	2.03	2.33
	4	213,278	262,815	397,315	620,265	800,756	3.75	2.02	2.36
1992	1	216,171	268,261	412,510	654,520	847,267	3.92	2.05	2.44
	2	219,837	272,745	413,082	630,178	811,444	3.69	1.96	2.31
	3	227,910	279,399	421,160	671,080	881,859	3.87	2.09	2.40
	4	239,780	295,495	442,455	695,500	905,634	3.78	2.05	2.35
1993	1	237,049	294,271	446,444	707,965	923,144	3.89	2.07	2.41
	2	249,055	303,845	447,950	693,184	874,584	3.51	1.95	2.28
	3	255,899	319,245	481,425	745,850	966,475	3.78	2.01	2.34
	4	277,085	342,247	510,905	779,903	987,985	3.57	1.93	2.28
1994	1	285,485	352,146	526,849	807,175	1,065,680	3.73	2.02	2.29
	2	277,935	344,690	520,345	788,983	1,012,938	3.64	1.95	2.29
	3	292,478	360,007	550,305	859,465	1,120,807	3.83	2.04	2.39
	4	309,789	385,490	580,410	903,050	1,153,135	3.72	1.99	2.34
1995	1	313,390	398,125	604,135	944,320	1,246,020	3.98	2.06	2.37
	2	314,850	387,587	575,828	882,680	1,118,395	3.55	1.94	2.28
	3	329,458	404,777	614,845	950,592	1,231,784	3.74	2.00	2.35
	4	353,754	430,594	644,471	967,790	1,222,805	3.46	1.90	2.25

〈표 3-32〉 분위수배율(도시근로자기준, 가계지출, 분기)

(단위: 원, 배)

구분	분기	P10	P20	P50	P80	P90	P90/10	P90/50	P80/20
1996	1	365,991	448,755	676,787	1,062,034	1,402,545	3.83	2.07	2.37
	2	354,747	440,697	664,040	1,028,891	1,343,286	3.79	2.02	2.33
	3	361,314	449,593	684,626	1,082,001	1,410,515	3.90	2.06	2.41
	4	391,273	481,205	706,395	1,089,685	1,426,012	3.64	2.02	2.26
1997	1	405,865	500,187	741,941	1,153,573	1,522,032	3.75	2.05	2.31
	2	397,200	485,040	719,520	1,073,371	1,371,846	3.45	1.91	2.21
	3	396,504	495,434	730,468	1,134,665	1,528,123	3.85	2.09	2.29
	4	407,492	506,940	736,739	1,092,601	1,376,047	3.38	1.87	2.16
1998	1	363,442	464,005	697,224	1,098,735	1,420,755	3.91	2.04	2.37
	2	348,739	443,259	672,438	1,002,390	1,291,261	3.70	1.92	2.26
	3	323,626	407,794	636,068	1,023,164	1,340,030	4.14	2.11	2.51
	4	401,930	495,955	733,234	1,100,555	1,401,549	3.49	1.91	2.22
1999	1	394,359	493,935	746,087	1,185,062	1,563,340	3.96	2.10	2.40
	2	386,759	491,291	737,334	1,121,928	1,431,279	3.70	1.94	2.28
	3	390,468	492,278	737,154	1,169,010	1,519,929	3.89	2.06	2.37
	4	440,806	552,569	811,541	1,228,457	1,542,357	3.50	1.90	2.22
2000	1	443,578	555,140	838,105	1,320,110	1,734,048	3.91	2.07	2.38
	2	426,662	546,947	817,488	1,218,299	1,560,334	3.66	1.91	2.23
	3	447,842	560,256	836,995	1,280,199	1,640,325	3.66	1.96	2.29
	4	474,466	584,546	862,465	1,301,355	1,659,870	3.50	1.92	2.23
2001	1	486,146	601,206	911,180	1,407,336	1,856,870	3.82	2.04	2.34
	2	478,785	594,895	875,485	1,316,281	1,693,247	3.54	1.93	2.21
	3	496,030	614,722	915,728	1,414,483	1,838,562	3.71	2.01	2.30
	4	538,322	653,861	962,086	1,431,841	1,831,147	3.40	1.90	2.19
2002	1	546,065	656,494	983,303	1,540,234	2,009,265	3.68	2.04	2.35
	2	533,091	645,821	947,805	1,436,250	1,781,571	3.34	1.88	2.22
	3	523,266	651,387	978,800	1,491,575	1,982,373	3.79	2.03	2.29
	4	529,375	651,973	965,901	1,463,320	1,833,136	3.46	1.90	2.24

〈표 3-32〉 분위수배율(도시근로자기준, 가계지출, 분기)

(단위: 원, 배)

구분	분기	P10	P20	P50	P80	P90	P90/10	P90/50	P80/20
2003	1	551,950	694,823	1,027,241	1,592,558	2,043,999	3.70	1.99	2.29
	2	565,965	699,645	1,029,705	1,533,379	1,910,614	3.38	1.86	2.19
	3	576,245	715,089	1,063,029	1,614,508	2,064,602	3.58	1.94	2.26
	4	597,386	730,385	1,078,895	1,599,936	1,997,037	3.34	1.85	2.19
2004	1	615,565	763,600	1,137,350	1,729,831	2,270,166	3.69	2.00	2.27
	2	595,259	742,285	1,075,613	1,604,685	1,988,610	3.34	1.85	2.16
	3	608,565	760,191	1,139,640	1,724,580	2,228,047	3.66	1.96	2.27
	4	609,731	761,395	1,126,042	1,683,833	2,098,258	3.44	1.86	2.21
2005	1	618,095	779,429	1,190,471	1,852,133	2,410,085	3.90	2.02	2.38
	2	612,565	761,413	1,130,475	1,679,390	2,078,031	3.39	1.84	2.21
	3	625,328	767,260	1,188,935	1,839,940	2,329,176	3.72	1.96	2.40
	4	639,967	787,963	1,192,095	1,756,467	2,209,889	3.45	1.85	2.23
2006	1	656,945	823,036	1,260,670	1,943,233	2,491,858	3.79	1.98	2.36 <sup>f</sup>
	2	636,309	794,064	1,194,244	1,789,054	2,229,843	3.50	1.87	2.25 <sup>f</sup>
	3	630,993	786,941	1,195,925	1,878,061	2,457,617	3.89	2.05	2.39 <sup>f</sup>
	4	692,855	858,800	1,285,386	1,929,440	2,425,655	3.50	1.89	2.25 <sup>f</sup>
2007	1	686,066	858,788	1,319,893	2,039,770	2,718,325	3.96	2.06	2.38
	2	682,289	833,535	1,264,250	1,904,494	2,405,969	3.53	1.90	2.28
	3	687,756	854,895	1,327,600	2,069,009	2,687,313	3.91	2.02	2.42
	4	699,635	880,474	1,332,573	1,997,314	2,504,466	3.58	1.88	2.27
2006	1	645,620	807,355	1,247,563	1,935,111	2,484,405	3.85	1.99	2.40
	2	618,192	779,862	1,182,895	1,778,790	2,221,561	3.59	1.88	2.28
	3	615,845	770,880	1,183,326	1,867,280	2,442,920	3.97	2.06	2.42
	4	678,893	844,300	1,276,180	1,924,526	2,410,680	3.55	1.89	2.28
2007	1	673,377	847,347	1,307,158	2,028,765	2,709,220	4.02	2.07	2.39
	2	666,590	821,163	1,255,016	1,894,702	2,394,300	3.59	1.91	2.31
	3	674,749	841,994	1,313,840	2,059,275	2,677,951	3.97	2.04	2.45
	4	684,520	867,769	1,318,025	1,992,447	2,493,819	3.64	1.89	2.30

주: 1) 1인가구, 농어촌지역 제외

2) 1인가구포함, 농어촌지역 제외

자료: 통계청, 「도시가계조사」, 「가계조사」, 원자료, 각년도

〈표 3-33〉 분위수배율(전가구기준, 경상소득, 분기)

(단위: 원, 배)

구분	분기	P10	P20	P50	P80	P90	P90/10	P90/50	P80/20
2003	1	461,880	692,820	1,154,701	1,833,576	2,335,500	5.06	2.02	2.65
	2	490,748	727,461	1,211,775	1,849,830	2,309,401	4.71	1.91	2.54
	3	494,975	740,971	1,253,872	1,980,998	2,474,874	5.00	1.97	2.67
	4	525,380	760,000	1,260,000	1,979,395	2,487,750	4.74	1.97	2.60
2004	1	494,975	734,847	1,250,000	2,000,610	2,540,000	5.13	2.03	2.72
	2	530,330	777,817	1,303,726	2,009,179	2,500,000	4.71	1.92	2.58
	3	516,979	777,817	1,345,652	2,118,414	2,655,045	5.14	1.97	2.72
	4	516,711	770,000	1,341,641	2,082,140	2,616,500	5.06	1.95	2.70
2005	1	485,075	750,555	1,324,600	2,100,000	2,682,314	5.53	2.02	2.80
	2	530,330	797,505	1,365,442	2,063,220	2,600,000	4.90	1.90	2.59
	3	537,200	804,984	1,408,735	2,174,500	2,746,756	5.11	1.95	2.70
	4	550,000	816,252	1,399,470	2,163,909	2,714,972	4.94	1.94	2.65
2006	1	515,417	795,637	1,394,600	2,193,931	2,772,418	5.38	1.99	2.76 <sup>f</sup>
	2	570,300	832,250	1,429,000	2,223,975	2,750,000	4.82	1.92	2.67 <sup>f</sup>
	3	550,000	848,528	1,460,719	2,309,401	2,868,441	5.22	1.96	2.72 <sup>f</sup>
	4	582,000	866,025	1,474,463	2,321,573	2,925,000	5.03	1.98	2.68 <sup>f</sup>
2007	1	543,750	840,000	1,474,318	2,360,290	3,015,856	5.55	2.05	2.81
	2	583,328	880,000	1,499,378	2,308,000	2,883,293	4.94	1.92	2.62
	3	599,290	897,330	1,547,299	2,424,871	3,075,945	5.13	1.99	2.70
	4	615,000	910,000	1,538,100	2,374,988	3,001,129	4.88	1.95	2.61
2006 <sup>2</sup>	1	474,046	751,095	1,368,921	2,181,350	2,759,979	5.82	2.02	2.90 <sup>f</sup>
	2	516,188	786,170	1,402,015	2,200,000	2,734,100	5.30	1.95	2.80 <sup>f</sup>
	3	500,000	797,950	1,439,120	2,290,000	2,854,402	5.71	1.98	2.87 <sup>f</sup>
	4	530,000	827,500	1,449,569	2,302,465	2,907,565	5.49	2.01	2.78 <sup>f</sup>
2007 <sup>2</sup>	1	498,284	797,263	1,443,376	2,336,595	3,000,463	6.02	2.08	2.93
	2	525,622	830,980	1,468,632	2,288,000	2,875,187	5.47	1.96	2.75
	3	539,522	850,649	1,514,198	2,401,777	3,059,956	5.67	2.02	2.82
	4	546,048	860,000	1,500,000	2,356,843	2,985,465	5.47	1.99	2.74

주: 1) 1인가구, 농어가가구 제외

2) 1인가구포함, 농어가가구 제외

자료: 통계청, 「도시가계조사」, 「가계조사」, 원자료, 각년도



〈표 3-34〉 분위수배율(전가구기준, 가처분소득, 분기)

(단위: 원, 배)

구분	분기	P10	P20	P50	P80	P90	P90/10	P90/50	P80/20
2003	1	433,077	653,750	1,100,000	1,720,415	2,185,725	5.05	1.99	2.63
	2	453,164	683,640	1,132,448	1,715,683	2,143,749	4.73	1.89	2.51
	3	450,286	688,663	1,173,890	1,836,349	2,288,056	5.08	1.95	2.67
	4	484,810	711,615	1,174,383	1,821,519	2,292,051	4.73	1.95	2.56
2004	1	455,232	693,200	1,176,674	1,866,704	2,349,284	5.16	2.00	2.69
	2	491,781	729,663	1,212,545	1,856,815	2,284,684	4.65	1.88	2.54
	3	482,219	727,202	1,262,735	1,961,479	2,452,111	5.09	1.94	2.70
	4	474,466	720,000	1,242,949	1,923,390	2,398,675	5.06	1.93	2.67
2005	1	447,598	712,495	1,243,975	1,962,928	2,481,272	5.54	1.99	2.76
	2	499,846	750,240	1,268,550	1,913,015	2,384,843	4.77	1.88	2.55
	3	494,148	745,559	1,307,044	1,997,150	2,498,911	5.06	1.91	2.68
	4	514,993	766,437	1,303,195	2,007,190	2,490,675	4.84	1.91	2.62
2006	1	489,397	746,847	1,305,604	2,044,505	2,550,795	5.21	1.95	2.74 <sup>f</sup>
	2	529,680	775,820	1,327,478	2,038,256	2,509,060	4.74	1.89	2.63 <sup>f</sup>
	3	502,612	780,395	1,356,127	2,112,701	2,626,135	5.22	1.94	2.71 <sup>f</sup>
	4	551,300	810,999	1,377,000	2,153,805	2,696,041	4.89	1.96	2.66 <sup>f</sup>
2007	1	479,210	759,355	1,340,000	2,144,568	2,714,441	5.66	2.03	2.82
	2	521,130	800,623	1,357,408	2,061,782	2,576,934	4.94	1.90	2.58
	3	515,000	802,565	1,392,805	2,157,700	2,718,523	5.28	1.95	2.69
	4	545,159	826,172	1,400,000	2,138,915	2,687,531	4.93	1.92	2.59
2006 <sup>2</sup>	1	446,500	714,245	1,281,804	2,032,080	2,540,875	5.69	1.98	2.85 <sup>f</sup>
	2	481,620	740,971	1,301,192	2,027,586	2,494,595	5.18	1.92	2.74 <sup>f</sup>
	3	455,000	739,932	1,330,240	2,092,670	2,608,313	5.73	1.96	2.83 <sup>f</sup>
	4	500,300	775,625	1,352,991	2,136,841	2,684,080	5.36	1.98	2.75 <sup>f</sup>
2007 <sup>2</sup>	1	431,335	715,458	1,314,795	2,121,300	2,692,092	6.24	2.05	2.96
	2	473,762	753,697	1,330,760	2,046,775	2,555,565	5.39	1.92	2.72
	3	463,643	755,685	1,363,895	2,140,150	2,697,056	5.82	1.98	2.83
	4	494,975	778,295	1,373,300	2,122,340	2,672,647	5.40	1.95	2.73

주: 1) 1인가구, 농어가가구 제외

2) 1인가구포함, 농어가가구 제외

자료: 통계청, 「도시가계조사」, 「가계조사」, 원자료, 각년도

〈표 3-35〉 분위수배율(전가구기준, 소비지출, 분기)

(단위: 원, 배)

구분	분기	P10	P20	P50	P80	P90	P90/10	P90/50	P80/20
2003	1	449,780	574,865	863,790	1,320,730	1,714,545	3.81	1.98	2.30
	2	449,345	575,246	850,413	1,250,292	1,565,660	3.48	1.84	2.17
	3	463,756	587,245	885,146	1,320,687	1,704,945	3.68	1.93	2.25
	4	490,045	613,364	897,630	1,318,703	1,655,481	3.38	1.84	2.15
2004	1	494,675	633,518	945,640	1,438,240	1,861,000	3.76	1.97	2.27
	2	486,077	614,179	894,056	1,310,785	1,621,275	3.34	1.81	2.13
	3	484,824	616,986	929,124	1,396,629	1,833,305	3.78	1.97	2.26
	4	503,328	631,743	934,860	1,365,178	1,701,590	3.38	1.82	2.16
2005	1	501,628	643,740	980,660	1,493,685	1,969,190	3.93	2.01	2.32
	2	495,332	630,723	928,089	1,360,280	1,696,272	3.42	1.83	2.16
	3	498,048	633,350	959,391	1,459,901	1,908,356	3.83	1.99	2.31
	4	515,972	659,589	985,690	1,437,712	1,786,138	3.46	1.81	2.18
2006	1	527,150	673,928	1,035,755	1,581,222	2,057,988	3.90	1.99	2.35 <sup>f</sup>
	2	508,468	648,717	967,252	1,428,545	1,783,273	3.51	1.84	2.20 <sup>f</sup>
	3	492,278	630,993	953,929	1,468,870	1,933,205	3.93	2.03	2.33 <sup>f</sup>
	4	558,295	701,054	1,048,745	1,548,996	1,923,698	3.45	1.83	2.21 <sup>f</sup>
2007	1	544,600	695,010	1,067,060	1,650,823	2,190,122	4.02	2.05	2.38
	2	529,170	678,970	1,015,709	1,502,985	1,885,225	3.56	1.86	2.21
	3	531,589	685,470	1,043,990	1,611,178	2,088,412	3.93	2.00	2.35
	4	560,709	706,449	1,059,330	1,590,015	1,989,553	3.55	1.88	2.25
2006 <sup>2</sup>	1	503,170	650,521	1,016,650	1,562,550	2,036,845	4.05	2.00	2.40 <sup>f</sup>
	2	476,773	626,164	950,630	1,415,745	1,771,907	3.72	1.86	2.26 <sup>f</sup>
	3	458,915	605,370	934,050	1,447,508	1,908,357	4.16	2.04	2.39 <sup>f</sup>
	4	531,277	678,222	1,031,190	1,531,989	1,909,548	3.59	1.85	2.26 <sup>f</sup>
2007 <sup>2</sup>	1	515,332	669,582	1,045,855	1,626,073	2,156,840	4.19	2.06	2.43
	2	499,850	651,164	996,655	1,486,749	1,861,945	3.73	1.87	2.28
	3	499,840	659,080	1,024,374	1,592,869	2,060,965	4.12	2.01	2.42
	4	532,380	681,885	1,040,405	1,573,315	1,977,100	3.71	1.90	2.31

주: 1) 1인가구, 농어가가구 제외

2) 1인가구포함, 농어가가구 제외

자료: 통계청, 「도시가계조사」, 「가계조사」, 원자료, 각년도

〈표 3-36〉 분위수배율(전가구기준, 가계지출, 분기)

(단위: 원, 배)

구분	분기	P10	P20	P50	P80	P90	P90/10	P90/50	P80/20
2003	1	491,810	636,416	975,109	1,529,457	2,000,254	4.07	2.05	2.40
	2	508,790	650,481	974,020	1,459,249	1,832,428	3.60	1.88	2.24
	3	515,495	662,596	1,018,919	1,553,685	2,022,995	3.92	1.99	2.34
	4	549,290	691,085	1,037,026	1,557,946	1,955,787	3.56	1.89	2.25
2004	1	545,602	702,740	1,079,950	1,672,090	2,185,514	4.01	2.02	2.38
	2	542,231	691,596	1,032,488	1,555,139	1,930,317	3.56	1.87	2.25
	3	543,057	698,325	1,078,050	1,673,580	2,173,047	4.00	2.02	2.40
	4	556,345	709,193	1,080,267	1,636,718	2,051,162	3.69	1.90	2.31
2005	1	552,579	716,776	1,123,777	1,766,525	2,316,245	4.19	2.06	2.46
	2	551,246	712,999	1,076,975	1,626,220	2,038,955	3.70	1.89	2.28
	3	558,973	716,190	1,120,114	1,763,585	2,306,383	4.13	2.06	2.46
	4	572,925	733,980	1,139,480	1,703,890	2,155,444	3.76	1.89	2.32
2006	1	584,643	753,875	1,191,553	1,869,344	2,456,773	4.20	2.06	2.48 <sup>f</sup>
	2	568,811	733,970	1,136,064	1,713,368	2,176,850	3.83	1.92	2.33 <sup>f</sup>
	3	563,458	723,175	1,130,656	1,799,905	2,396,533	4.25	2.12	2.49 <sup>f</sup>
	4	619,455	786,474	1,219,191	1,842,100	2,332,809	3.77	1.91	2.34 <sup>f</sup>
2007	1	604,534	779,099	1,228,469	1,959,400	2,638,410	4.36	2.15	2.51
	2	589,527	758,540	1,179,718	1,806,708	2,305,388	3.91	1.95	2.38
	3	601,790	781,989	1,227,383	1,968,677	2,600,560	4.32	2.12	2.52
	4	618,634	795,088	1,235,262	1,904,479	2,412,579	3.90	1.95	2.40
2006 <sup>2</sup>	1	557,540	723,125	1,165,913	1,851,348	2,436,280	4.37	2.09	2.56 <sup>f</sup>
	2	530,855	702,866	1,115,285	1,697,399	2,160,587	4.07	1.94	2.41 <sup>f</sup>
	3	525,089	694,065	1,105,649	1,773,835	2,370,890	4.52	2.14	2.56 <sup>f</sup>
	4	580,520	759,640	1,195,520	1,824,989	2,314,570	3.99	1.94	2.40 <sup>f</sup>
2007 <sup>2</sup>	1	568,491	746,105	1,205,643	1,938,580	2,623,149	4.61	2.18	2.60
	2	553,880	733,090	1,159,856	1,794,185	2,290,520	4.14	1.97	2.45
	3	564,525	752,195	1,204,400	1,942,891	2,578,677	4.57	2.14	2.58
	4	582,489	765,422	1,209,907	1,888,954	2,400,409	4.12	1.98	2.47

주: 1) 1인가구, 농어가가구 제외

2) 1인가구포함, 농어가가구 제외

자료: 통계청, 「도시가계조사」, 「가계조사」, 원자료, 각년도

〈표 3-37〉 지니계수(도시근로자기준, 연간)

구분	소득			지출	
	시장소득	경상소득	가처분소득	소비지출 <sup>1</sup>	가계지출 <sup>1</sup>
1989	0.300	0.299	0.289	0.315	0.331
1990	0.291	0.289	0.282	0.317	0.327
1991	0.284	0.282	0.277	0.316	0.323
1992	0.278	0.277	0.271	0.314	0.323
1993	0.277	0.276	0.272	0.309	0.317
1994	0.278	0.278	0.273	0.313	0.319
1995	0.281	0.281	0.275	0.307	0.316
1996	0.285	0.284	0.278	0.320	0.329
1997	0.279	0.278	0.273	0.303	0.314
1998	0.296	0.295	0.290	0.301	0.312
1999	0.304	0.302	0.297	0.308	0.320
2000	0.296	0.294	0.287	0.303	0.317
2001	0.303	0.300	0.294	0.303	0.315
2002	0.298	0.295	0.289	0.296	0.306
2003	0.298	0.295	0.290	0.279	0.292
2004	0.304	0.299	0.294	0.284	0.299
2005	0.304	0.299	0.292	0.289	0.305
2006	0.303	0.296	0.289	0.292	0.311
2007	0.306	0.299	0.291	0.296	0.313
2006 <sup>2</sup>	0.305	0.298	0.291	0.295	0.314
2007 <sup>2</sup>	0.309	0.302	0.293	0.298	0.316

주: 1) 1인가구, 농어촌지역 제외

2) 1인가구포함, 농어촌지역 제외

자료: 통계청, 「도시가계조사」, 「가계조사」, 원자료, 각년도

〈표 3-38〉 지니계수(전가구기준, 연간)

구분	소득			지출	
	시장소득	경상소득	가처분소득	소비지출 <sup>1</sup>	가계지출 <sup>1</sup>
2003	0.336	0.325	0.323	0.298	0.308
2004	0.338	0.326	0.323	0.301	0.315
2005	0.341	0.327	0.324	0.307	0.321
2006	0.344	0.328	0.324	0.313	0.329
2007	0.348	0.329	0.324	0.316	0.332
2006 <sup>2</sup>	0.356	0.338	0.334	0.320	0.337
2007 <sup>2</sup>	0.361	0.340	0.334	0.323	0.341

주: 1) 1인가구, 농어가가구 제외

2) 1인가구포함, 농어가가구 제외

자료: 통계청, 「도시가계조사」, 「가계조사」, 원자료, 각년도

〈표 3-39〉 지니계수(도시근로자기준, 분기)

구분	분기	소득		지출	
		경상소득	가처분소득	소비지출 <sup>†</sup>	가계지출 <sup>†</sup>
1989	1	0.302	0.292	0.310	0.324
	2	0.286	0.276	0.311	0.322
	3	0.295	0.285	0.311	0.326
	4	0.301	0.291	0.319	0.342
1990	1	0.304	0.296	0.340	0.350
	2	0.285	0.275	0.306	0.318
	3	0.280	0.272	0.308	0.318
	4	0.282	0.275	0.307	0.316
1991	1	0.293	0.287	0.312	0.320
	2	0.274	0.269	0.312	0.320
	3	0.275	0.270	0.311	0.316
	4	0.277	0.271	0.318	0.326
1992	1	0.287	0.281	0.316	0.324
	2	0.266	0.259	0.308	0.316
	3	0.272	0.267	0.312	0.321
	4	0.278	0.271	0.318	0.329
1993	1	0.284	0.278	0.322	0.328
	2	0.267	0.261	0.312	0.320
	3	0.269	0.265	0.306	0.315
	4	0.280	0.276	0.291	0.301
1994	1	0.275	0.271	0.309	0.314
	2	0.276	0.270	0.299	0.308
	3	0.273	0.268	0.318	0.323
	4	0.281	0.276	0.320	0.325
1995	1	0.284	0.279	0.322	0.329
	2	0.273	0.268	0.295	0.306
	3	0.275	0.269	0.301	0.309
	4	0.286	0.279	0.307	0.316

〈표 3-39〉 지니계수(도시근로자기준, 분기)

구분	분기	소득		지출	
		경상소득	가처분소득	소비지출 <sup>1)</sup>	가계지출 <sup>2)</sup>
1996	1	0.291	0.284	0.329	0.335
	2	0.272	0.264	0.321	0.332
	3	0.280	0.273	0.314	0.320
	4	0.289	0.283	0.316	0.329
1997	1	0.288	0.282	0.302	0.315
	2	0.270	0.264	0.306	0.316
	3	0.279	0.274	0.314	0.321
	4	0.272	0.267	0.288	0.302
1998	1	0.300	0.293	0.307	0.316
	2	0.285	0.282	0.290	0.298
	3	0.302	0.297	0.316	0.330
	4	0.291	0.286	0.285	0.300
1999	1	0.304	0.297	0.312	0.326
	2	0.295	0.288	0.300	0.316
	3	0.304	0.299	0.314	0.326
	4	0.302	0.297	0.301	0.309
2000	1	0.299	0.293	0.312	0.322
	2	0.286	0.280	0.303	0.326
	3	0.290	0.284	0.300	0.314
	4	0.297	0.290	0.295	0.306
2001	1	0.313	0.306	0.300	0.320
	2	0.287	0.279	0.307	0.316
	3	0.295	0.288	0.314	0.322
	4	0.302	0.296	0.288	0.301
2002	1	0.299	0.293	0.298	0.311
	2	0.288	0.281	0.297	0.304
	3	0.293	0.287	0.298	0.306
	4	0.299	0.293	0.291	0.301

〈표 3-39〉 지니계수(도시근로자기준, 분기)

구분	분기	소득		지출	
		경상소득	가처분소득	소비지출 <sup>f</sup>	가계지출 <sup>f</sup>
2003	1	0.304	0.300	0.296	0.308
	2	0.281	0.276	0.280	0.292
	3	0.295	0.290	0.280	0.294
	4	0.297	0.292	0.259	0.274
2004	1	0.307	0.301	0.298	0.314
	2	0.283	0.278	0.271	0.288
	3	0.298	0.293	0.287	0.300
	4	0.307	0.301	0.276	0.294
2005	1	0.310	0.303	0.306	0.322
	2	0.289	0.282	0.268	0.289
	3	0.299	0.293	0.300	0.315
	4	0.295	0.288	0.275	0.291
2006	1	0.304	0.298	0.297	0.318
	2	0.287	0.281	0.285	0.299
	3	0.295	0.289	0.302	0.323
	4	0.296	0.288	0.280	0.300
2007	1	0.312	0.307	0.311	0.326
	2	0.285	0.277	0.283	0.299
	3	0.303	0.296	0.305	0.322
	4	0.295	0.287	0.282	0.302
2006 <sup>2</sup>	1	0.306	0.299	0.299	0.320
	2	0.290	0.283	0.288	0.303
	3	0.297	0.291	0.306	0.327
	4	0.299	0.290	0.283	0.303
2007 <sup>2</sup>	1	0.314	0.308	0.313	0.329
	2	0.288	0.279	0.285	0.302
	3	0.306	0.298	0.307	0.324
	4	0.297	0.289	0.285	0.305

주: 1) 1인가구, 농어촌지역 제외

2) 1인가구포함, 농어촌지역 제외

자료: 통계청, 「도시가계조사」, 「가계조사」, 원자료, 각년도



〈표 3-40〉 지니계수(전가구기준, 분기)

구분	분기	소득		지출	
		경상소득	가처분소득	소비지출 <sup>1</sup>	가계지출 <sup>1</sup>
2003	1	0.337	0.336	0.313	0.324
	2	0.315	0.313	0.297	0.305
	3	0.326	0.324	0.298	0.307
	4	0.319	0.317	0.283	0.294
2004	1	0.335	0.332	0.311	0.326
	2	0.312	0.309	0.292	0.307
	3	0.327	0.325	0.304	0.317
	4	0.328	0.325	0.294	0.308
2005	1	0.341	0.337	0.319	0.333
	2	0.317	0.314	0.296	0.312
	3	0.326	0.324	0.316	0.329
	4	0.323	0.319	0.293	0.308
2006	1	0.336	0.332	0.315	0.332
	2	0.319	0.315	0.307	0.319
	3	0.328	0.325	0.326	0.343
	4	0.327	0.321	0.301	0.320
2007	1	0.342	0.341	0.329	0.344
	2	0.318	0.314	0.303	0.320
	3	0.331	0.330	0.324	0.339
	4	0.324	0.319	0.306	0.324
2006 <sup>2</sup>	1	0.345	0.341	0.321	0.339
	2	0.329	0.325	0.314	0.329
	3	0.339	0.336	0.334	0.352
	4	0.337	0.332	0.307	0.328
2007 <sup>2</sup>	1	0.353	0.351	0.335	0.353
	2	0.329	0.324	0.310	0.328
	3	0.342	0.340	0.331	0.349
	4	0.335	0.330	0.314	0.333

주: 1) 1인가구, 농어가가구 제외

2) 1인가구포함, 농어가가구 제외

자료: 통계청, 「도시가계조사」, 「가계조사」, 원자료, 각년도

〈표 3-41〉 앳킨슨지수(도시근로자기준, 연간)

구분	소득						지출			
	시장소득		경상소득		가처분소득		소비지출 <sup>1</sup>		가계지출 <sup>1</sup>	
	$\varepsilon=0.5$	$\varepsilon=1.0$	$\varepsilon=0.5$	$\varepsilon=1.0$	$\varepsilon=0.5$	$\varepsilon=1.0$	$\varepsilon=0.5$	$\varepsilon=1.0$	$\varepsilon=0.5$	$\varepsilon=1.0$
1989	0.076	0.173	0.075	0.171	0.071	0.163	0.084	0.152	0.093	0.166
1990	0.072	0.174	0.071	0.171	0.068	0.169	0.088	0.156	0.092	0.163
1991	0.069	0.164	0.068	0.161	0.066	0.159	0.089	0.155	0.091	0.161
1992	0.067	0.168	0.066	0.166	0.064	0.164	0.086	0.153	0.089	0.159
1993	0.065	0.155	0.065	0.154	0.063	0.153	0.084	0.149	0.086	0.155
1994	0.065	0.150	0.065	0.147	0.063	0.146	0.087	0.152	0.088	0.156
1995	0.066	0.156	0.066	0.154	0.064	0.151	0.083	0.147	0.086	0.154
1996	0.067	0.157	0.067	0.155	0.065	0.153	0.091	0.159	0.094	0.166
1997	0.066	0.159	0.065	0.158	0.063	0.155	0.082	0.144	0.087	0.153
1998	0.077	0.208	0.076	0.202	0.074	0.207	0.078	0.142	0.082	0.150
1999	0.079	0.189	0.078	0.184	0.076	0.185	0.083	0.148	0.088	0.158
2000	0.074	0.169	0.072	0.162	0.070	0.171	0.081	0.144	0.087	0.155
2001	0.077	0.172	0.075	0.164	0.072	0.167	0.082	0.144	0.087	0.154
2002	0.073	0.158	0.071	0.153	0.069	0.156	0.077	0.138	0.080	0.144
2003	0.077	0.194	0.075	0.186	0.074	0.196	0.067	0.123	0.072	0.134
2004	0.080	0.201	0.077	0.190	0.076	0.203	0.070	0.128	0.077	0.140
2005	0.080	0.190	0.076	0.176	0.074	0.182	0.072	0.131	0.079	0.145
2006	0.078	0.181	0.074	0.168	0.072	0.177	0.074	0.134	0.083	0.150
2007	0.080	0.177	0.075	0.162	0.072	0.166	0.076	0.138	0.083	0.151
2006 <sup>2</sup>	0.080	0.185	0.075	0.172	0.073	0.181	0.075	0.137	0.085	0.154
2007 <sup>2</sup>	0.081	0.180	0.076	0.165	0.073	0.169	0.078	0.140	0.085	0.154

주: 1) 1인가구, 농어촌지역 제외

2) 1인가구포함, 농어촌지역 제외

자료: 통계청, 「도시가계조사」, 「가계조사」, 원자료, 각년도

〈표 3-42〉 앳킨슨지수(전가구기준, 연간)

구분	소득						지출			
	시장소득		경상소득		가처분소득		소비지출 <sup>1</sup>		가계지출 <sup>1</sup>	
	$\varepsilon=0.5$	$\varepsilon=1.0$	$\varepsilon=0.5$	$\varepsilon=1.0$	$\varepsilon=0.5$	$\varepsilon=1.0$	$\varepsilon=0.5$	$\varepsilon=1.0$	$\varepsilon=0.5$	$\varepsilon=1.0$
2003	0.112	0.416	0.099	0.326	0.100	0.346	0.076	0.141	0.080	0.150
2004	0.112	0.390	0.098	0.304	0.099	0.333	0.079	0.144	0.085	0.156
2005	0.114	0.394	0.099	0.296	0.099	0.320	0.082	0.150	0.088	0.162
2006	0.115	0.403	0.098	0.287	0.098	0.313	0.086	0.156	0.094	0.170
2007	0.117	0.401	0.097	0.272	0.096	0.294	0.087	0.158	0.095	0.173
2006 <sup>2</sup>	0.125	0.445	0.105	0.315	0.105	0.339	0.089	0.164	0.099	0.180
2007 <sup>2</sup>	0.127	0.441	0.105	0.299	0.103	0.321	0.091	0.166	0.100	0.183

주: 1) 1인가구, 농어가가구 제외

2) 1인가구포함, 농어가가구 제외

자료: 통계청, 「도시가계조사」, 「가계조사」, 원자료, 각년도

〈표 3-43〉 앳킨슨지수(도시근로자기준, 분기)

구분	분기	소득				지출			
		경상소득		가처분소득		소비지출		가계지출	
		$\varepsilon=0.5$	$\varepsilon=1.0$	$\varepsilon=0.5$	$\varepsilon=1.0$	$\varepsilon=0.5$	$\varepsilon=1.0$	$\varepsilon=0.5$	$\varepsilon=1.0$
1989	1	0.077	0.185	0.073	0.179	0.080	0.146	0.086	0.158
	2	0.070	0.167	0.065	0.159	0.083	0.149	0.087	0.158
	3	0.073	0.161	0.067	0.152	0.080	0.147	0.087	0.160
	4	0.077	0.163	0.072	0.155	0.090	0.157	0.104	0.178
1990	1	0.080	0.203	0.076	0.197	0.101	0.176	0.105	0.185
	2	0.070	0.162	0.066	0.160	0.082	0.146	0.086	0.154
	3	0.066	0.154	0.062	0.148	0.083	0.147	0.086	0.154
	4	0.067	0.160	0.065	0.164	0.084	0.147	0.087	0.154
1991	1	0.076	0.187	0.073	0.184	0.085	0.150	0.087	0.156
	2	0.065	0.154	0.063	0.154	0.090	0.154	0.092	0.160
	3	0.063	0.148	0.062	0.145	0.085	0.150	0.086	0.154
	4	0.065	0.144	0.062	0.144	0.091	0.158	0.093	0.163
1992	1	0.073	0.206	0.071	0.203	0.086	0.154	0.088	0.160
	2	0.061	0.147	0.058	0.142	0.084	0.148	0.086	0.154
	3	0.063	0.155	0.062	0.153	0.082	0.149	0.087	0.157
	4	0.065	0.152	0.063	0.152	0.091	0.158	0.094	0.165
1993	1	0.068	0.164	0.066	0.164	0.089	0.159	0.091	0.163
	2	0.060	0.144	0.058	0.142	0.089	0.153	0.091	0.159
	3	0.061	0.142	0.059	0.139	0.081	0.145	0.084	0.152
	4	0.067	0.159	0.066	0.161	0.074	0.135	0.078	0.142
1994	1	0.063	0.145	0.062	0.142	0.084	0.148	0.084	0.151
	2	0.066	0.152	0.064	0.154	0.079	0.141	0.082	0.147
	3	0.062	0.144	0.061	0.141	0.087	0.155	0.088	0.159
	4	0.065	0.142	0.063	0.141	0.093	0.160	0.093	0.163
1995	1	0.068	0.157	0.066	0.153	0.089	0.159	0.093	0.165
	2	0.063	0.147	0.061	0.146	0.076	0.136	0.080	0.145
	3	0.064	0.155	0.061	0.150	0.077	0.139	0.080	0.146
	4	0.068	0.154	0.066	0.151	0.087	0.150	0.090	0.156

〈표 3-43〉 앳킨슨지수(도시근로자기준, 분기)

구분	분기	소득				지출			
		경상소득		가처분소득		소비지출		가계지출	
		$\varepsilon=0.5$	$\varepsilon=1.0$	$\varepsilon=0.5$	$\varepsilon=1.0$	$\varepsilon=0.5$	$\varepsilon=1.0$	$\varepsilon=0.5$	$\varepsilon=1.0$
1996	1	0.072	0.176	0.070	0.182	0.095	0.166	0.097	0.171
	2	0.061	0.138	0.058	0.133	0.093	0.161	0.097	0.169
	3	0.065	0.153	0.063	0.149	0.084	0.151	0.086	0.156
	4	0.069	0.147	0.066	0.144	0.090	0.156	0.096	0.166
1997	1	0.070	0.163	0.067	0.158	0.078	0.141	0.084	0.152
	2	0.061	0.151	0.059	0.148	0.087	0.150	0.091	0.157
	3	0.066	0.155	0.064	0.152	0.086	0.152	0.088	0.157
	4	0.062	0.160	0.061	0.160	0.075	0.133	0.083	0.145
1998	1	0.080	0.237	0.077	0.238	0.080	0.146	0.083	0.153
	2	0.071	0.185	0.071	0.194	0.073	0.133	0.074	0.139
	3	0.079	0.204	0.076	0.207	0.085	0.154	0.091	0.166
	4	0.073	0.180	0.071	0.184	0.071	0.129	0.077	0.140
1999	1	0.080	0.197	0.077	0.197	0.083	0.149	0.089	0.161
	2	0.076	0.186	0.074	0.190	0.080	0.142	0.087	0.155
	3	0.078	0.180	0.076	0.180	0.086	0.154	0.091	0.163
	4	0.077	0.171	0.075	0.172	0.082	0.144	0.084	0.150
2000	1	0.075	0.167	0.073	0.170	0.082	0.148	0.087	0.157
	2	0.069	0.158	0.068	0.183	0.083	0.146	0.096	0.166
	3	0.070	0.159	0.068	0.166	0.079	0.141	0.085	0.152
	4	0.073	0.163	0.071	0.164	0.078	0.138	0.081	0.145
2001	1	0.082	0.184	0.079	0.185	0.077	0.139	0.088	0.157
	2	0.068	0.151	0.065	0.153	0.088	0.150	0.090	0.156
	3	0.072	0.160	0.069	0.162	0.087	0.153	0.090	0.160
	4	0.075	0.160	0.073	0.163	0.075	0.132	0.079	0.140
2002	1	0.073	0.152	0.071	0.159	0.075	0.136	0.081	0.147
	2	0.068	0.149	0.065	0.148	0.081	0.141	0.081	0.145
	3	0.070	0.152	0.068	0.150	0.075	0.137	0.078	0.144
	4	0.074	0.160	0.071	0.166	0.076	0.134	0.079	0.142

〈표 3-43〉 앳킨슨지수(도시근로자기준, 분기)

구분	분기	소득				지출			
		경상소득		가처분소득		소비지출		가계지출	
		$\varepsilon=0.5$	$\varepsilon=1.0$	$\varepsilon=0.5$	$\varepsilon=1.0$	$\varepsilon=0.5$	$\varepsilon=1.0$	$\varepsilon=0.5$	$\varepsilon=1.0$
2003	1	0.082	0.210	0.081	0.218	0.075	0.137	0.080	0.147
	2	0.069	0.180	0.068	0.191	0.070	0.126	0.074	0.136
	3	0.075	0.187	0.074	0.201	0.066	0.123	0.071	0.134
	4	0.074	0.164	0.073	0.174	0.056	0.106	0.062	0.117
2004	1	0.082	0.220	0.080	0.226	0.077	0.139	0.085	0.153
	2	0.068	0.149	0.067	0.166	0.066	0.119	0.072	0.131
	3	0.076	0.179	0.074	0.201	0.069	0.128	0.075	0.138
	4	0.082	0.209	0.081	0.219	0.068	0.123	0.075	0.136
2005	1	0.083	0.213	0.081	0.219	0.079	0.145	0.087	0.158
	2	0.072	0.169	0.070	0.179	0.063	0.115	0.072	0.132
	3	0.075	0.171	0.073	0.173	0.078	0.141	0.085	0.153
	4	0.072	0.148	0.070	0.157	0.066	0.121	0.072	0.132
2006	1	0.080	0.192	0.078	0.205	0.075	0.137	0.088	0.157
	2	0.070	0.157	0.068	0.162	0.073	0.130	0.077	0.141
	3	0.073	0.161	0.072	0.179	0.077	0.141	0.088	0.160
	4	0.072	0.156	0.069	0.157	0.070	0.125	0.078	0.141
2007	1	0.082	0.180	0.082	0.229	0.084	0.150	0.091	0.163
	2	0.069	0.157	0.067	0.172	0.072	0.128	0.077	0.140
	3	0.077	0.160	0.077	0.207	0.080	0.145	0.087	0.158
	4	0.072	0.150	0.071	0.178	0.070	0.127	0.078	0.143
2006 <sup>2</sup>	1	0.081	0.195	0.079	0.207	0.076	0.139	0.089	0.159
	2	0.071	0.162	0.069	0.167	0.074	0.134	0.079	0.145
	3	0.074	0.165	0.073	0.183	0.080	0.145	0.091	0.164
	4	0.074	0.161	0.070	0.162	0.071	0.128	0.079	0.144
2007 <sup>2</sup>	1	0.083	0.183	0.083	0.235	0.085	0.152	0.092	0.166
	2	0.070	0.159	0.068	0.175	0.072	0.130	0.079	0.143
	3	0.079	0.163	0.078	0.212	0.081	0.147	0.088	0.161
	4	0.074	0.152	0.072	0.181	0.071	0.129	0.080	0.146

주: 1) 1인가구, 농어촌지역 제외

2) 1인가구포함, 농어촌지역 제외

자료: 통계청, 「도시가계조사」, 「가계조사」, 원자료, 각년도

〈표 3-44〉 앳킨슨지수(전가구기준, 분기)

구분	분기	소득				지출			
		경상소득		가처분소득		소비지출		가계지출	
		$\varepsilon=0.5$	$\varepsilon=1.0$	$\varepsilon=0.5$	$\varepsilon=1.0$	$\varepsilon=0.5$	$\varepsilon=1.0$	$\varepsilon=0.5$	$\varepsilon=1.0$
2003	1	0.109	0.378	0.110	0.392	0.084	0.154	0.089	0.163
	2	0.094	0.315	0.095	0.337	0.078	0.143	0.082	0.150
	3	0.099	0.320	0.099	0.340	0.074	0.140	0.078	0.148
	4	0.093	0.283	0.094	0.309	0.069	0.128	0.073	0.137
2004	1	0.105	0.344	0.105	0.362	0.083	0.152	0.091	0.166
	2	0.090	0.277	0.090	0.308	0.077	0.139	0.084	0.152
	3	0.098	0.292	0.098	0.322	0.078	0.145	0.084	0.156
	4	0.099	0.302	0.100	0.337	0.076	0.139	0.082	0.150
2005	1	0.108	0.336	0.108	0.358	0.087	0.159	0.094	0.172
	2	0.093	0.283	0.093	0.307	0.078	0.142	0.086	0.156
	3	0.097	0.285	0.098	0.317	0.086	0.157	0.092	0.168
	4	0.095	0.276	0.095	0.295	0.075	0.138	0.081	0.151
2006	1	0.106	0.343	0.105	0.358	0.085 <sup>F</sup>	0.156 <sup>F</sup>	0.094	0.173
	2	0.092	0.263	0.092	0.287	0.085 <sup>F</sup>	0.153 <sup>F</sup>	0.090	0.164
	3	0.097	0.274	0.098	0.314	0.092 <sup>F</sup>	0.167 <sup>F</sup>	0.100	0.182
	4	0.095	0.261	0.094	0.285	0.080 <sup>F</sup>	0.146 <sup>F</sup>	0.090	0.162
2007	1	0.105	0.296	0.109	0.367	0.092	0.168	0.100	0.183
	2	0.092	0.271	0.093	0.315	0.082	0.148	0.089	0.162
	3	0.098	0.273	0.103	0.360	0.090	0.164	0.097	0.178
	4	0.094	0.246	0.094	0.283	0.083	0.150	0.091	0.165
2006 <sup>2</sup>	1	0.112	0.367	0.111	0.382	0.088 <sup>F</sup>	0.163 <sup>F</sup>	0.098	0.181
	2	0.099	0.290	0.098	0.312	0.089 <sup>F</sup>	0.161 <sup>F</sup>	0.096	0.175
	3	0.105	0.303	0.106	0.343	0.097 <sup>F</sup>	0.176 <sup>F</sup>	0.106	0.193
	4	0.103	0.291	0.101	0.315	0.083 <sup>F</sup>	0.153 <sup>F</sup>	0.094	0.171
2007 <sup>2</sup>	1	0.113	0.325	0.117	0.395	0.096	0.176	0.105	0.193
	2	0.099	0.297	0.100	0.340	0.085	0.156	0.094	0.172
	3	0.106	0.299	0.111	0.385	0.094	0.172	0.103	0.189
	4	0.101	0.273	0.101	0.309	0.087	0.158	0.096	0.176

주: 1) 1인가구, 농어가가구 제외

2) 1인가구포함, 농어가가구 제외

자료: 통계청, 「도시가계조사」, 「가계조사」, 원자료, 각년도

---

## 제4장 경제 및 노동

---



〈표 4-1〉 국민계정 주요지표: GDP 등

연중	명목 GDP		명목 GNI		1인당 GDP		1인당 GNI	
	10억원	10억 달러	10억원	10억달러	만원	달러	만원	달러
1992	257,525	330	257,108	329	589	7,539	588	7,527
1993	290,676	362	290,088	361	658	8,194	656	8,177
1994	340,208	423	339,343	422	762	9,483	760	9,459
1995	398,838	517	397,459	515	884	11,471	881	11,432
1996	448,596	557	446,856	555	985	12,244	982	12,197
1997	491,135	516	488,457	514	1,069	11,237	1,063	11,176
1998	484,103	346	476,245	340	1,046	7,477	1,029	7,355
1999	529,500	445	523,355	440	1,136	9,549	1,123	9,488
2000	578,665	512	576,160	510	1,231	10,888	1,226	10,841
2001	622,123	482	621,028	481	1,314	10,178	1,311	10,160
2002	684,263	547	685,069	548	1,437	11,485	1,439	11,499
2003	724,675	608	725,420	609	1,514	12,707	1,516	12,720
2004	779,381	681	781,174	682	1,621	14,161	1,625	14,193
2005	810,516	791	809,300	790	1,684	16,438	1,681	16,413
2006	848,045	888	849,161	889	1,756	18,376	1,758	18,401
2007p	901,189	970	902,541	971	1,860	20,015	1,863	20,045

주: 1) p는 예측치  
 자료: 한국은행, 『경제통계연보』, 2008.

〈표 4-2〉 국민계정 주요지표: 경제성장률 등

연중	경제성장률		GDP 디플레이터		노동소득 분배율 (%)	총저축률 (%)	국내총 투자율 (%)
	국내 총생산 (%)	국민 총소득 (%)	2000= 100	상승률 (%)			
1992	5.9	5.8	69.3	7.6	58.8	36.8	37.2
1993	6.1	6.3	73.7	6.4	59.1	36.7	35.7
1994	8.5	9.2	79.5	7.8	59.3	36.3	36.9
1995	9.2	9.5	85.4	7.4	61.3	36.3	37.8
1996	7.0	5.6	89.8	5.1	63.4	35.5	39.0
1997	4.7	2.7	93.9	4.6	62.3	35.5	36.1
1998	-6.9	-8.3	99.4	5.8	61.9	37.5	25.2
1999	9.5	9.4	99.3	-0.1	59.6	35.3	29.3
2000	8.5	5.5	100.0	0.7	58.8	33.7	31.1
2001	3.8	2.8	103.5	3.5	59.5	31.7	29.4
2002	7.0	7.0	106.5	2.8	58.2	31.3	29.1
2003	3.1	1.9	109.4	2.7	59.8	32.8	30.1
2004	4.7	3.9	112.3	2.7	59.1	34.9	30.4
2005	4.2	0.7	112.1	-0.2	60.7	32.9	30.2
2006	5.1	2.6	111.6	-0.5	61.3	31.3	29.9
2007p	5.0	3.9	112.9	1.2	61.5	30.6	29.4

주: 1) p는 예측치  
 자료: 한국은행, 『경제통계연보』, 2008.

〈표 4-3〉 시장금리<sup>1)</sup> I

(단위: 연 %)

연중	무담보콜금리				전체	양도성 예금증서 유통수익 률 (91일)	CP 유통 수익률 (91일)	채권수익률		
	1일물	은행간 직거래	중개거래					통화안정증권	364일 물	2년물
			연계콜 제외 <sup>2)</sup>							
1992	14.26	14.20	14.32	—	14.38	16.41	—	15.78	—	
1993	11.98	11.65	12.11	—	12.07	12.96	—	12.39	—	
1994	12.28	11.93	12.51	—	12.29	13.29	15.67	12.34	—	
1995	12.38	12.06	12.55	—	12.44	14.05	14.55	13.47	—	
1996	12.35	12.12	12.45	—	12.36	12.63	13.08	12.11	—	
1997	13.20	13.35	13.14	13.71	13.27	13.38	14.86	12.77	—	
1998	14.85	14.50	14.90	14.91	14.85	15.22	16.55	12.38	—	
1999	4.98	4.88	4.99	4.92	5.00	6.81	7.25	7.42	8.14	
2000	5.13	4.99	5.14	5.06	5.16	7.08	7.44	7.81	8.24	
2001	4.68	4.55	4.70	4.64	4.69	5.32	5.60	5.45	5.74	
2002	4.18	4.16	4.19	4.17	4.00	4.81	4.93	5.19	5.72	
2003	3.98	4.00	3.98	3.96	4.00	4.31	4.62	4.42	4.59	
2004	3.62	3.66	3.62	3.62	3.64	3.79	3.97	3.92	4.09	
2005	3.32	3.35	3.32	—	3.33	3.65	3.81	3.97	4.24	
2006	4.18	4.14	4.19	—	4.19	4.48	4.65	4.67	4.83	
2007	4.77	4.65	4.77	—	4.77	5.16	5.40	5.21	5.33	

주: 1) 월 평균(영업일 기준), 다만 콜금리는 1997년 1월까지의 익일물 전체거래기준, 1997년 2월부터 2004년 11월까지의 투신증권사와 투신운용사간의 연계콜을 제외한 익일물 중개거래기준이며, 투신증권사와 투신운용사간의 연계콜이 소멸된 2004년 12월부터는 익일물 중개거래기준

2) 투신증권사와 투신운용사간의 거래를 제외한 1일물중개거래 기준. 단 2004. 12월부터는 연계콜이 해소

자료: 한국은행, 『경제통계연보』, 2008.

〈표 4-4〉 시장금리Ⅱ

(단위: 연 %)

연중	채권수익률								
	국채					금융채 <sup>1)</sup>		회사채(3년물)	
	국민주택 채권1종(5년)	국고채권				1년물	3년물	AA-등급 <sup>2)</sup>	BBB-등급 <sup>3)</sup>
		1년물	3년물	5년물	10년물				
1992	15.08	—	—	—	—	15.90	16.03	16.21	—
1993	12.07	—	—	—	—	12.75	12.64	12.63	—
1994	12.29	—	—	—	—	13.13	12.98	12.92	—
1995	12.40	—	13.39	12.54	—	14.00	13.83	13.79	—
1996	10.89	—	11.84	11.59	—	12.24	12.07	11.87	—
1997	11.70	—	12.26	12.17	—	13.28	12.98	13.39	—
1998	12.80	—	12.94	13.18	—	14.33	14.04	15.10	—
1999	8.72	—	7.69	8.59	—	7.53	8.35	8.86	—
2000	8.50	7.69	8.30	8.67	7.76	7.92	8.69	9.35	11.74
2001	6.66	5.45	5.68	6.21	6.86	5.55	6.35	7.05	11.38
2002	6.47	5.19	5.78	6.26	6.59	5.29	6.11	6.56	10.44
2003	4.93	4.42	4.55	4.76	5.05	4.53	4.83	5.43	8.88
2004	4.45	3.92	4.11	4.35	4.73	3.98	4.27	4.73	9.16
2005	4.66	3.97	4.27	4.52	4.95	4.06	4.44	4.68	8.71
2006	5.07	4.68	4.83	4.96	5.15	4.75	4.98	5.17	8.19
2007	5.42	5.19	5.23	5.28	5.35	5.33	5.50	5.70	8.40

주: 1) 산금채 기준

2) 1998년 8월까지의 보증부사채, 2000년 9월까지의 A+ 무보증사채, 2000년 10월까지의 AA- 무보증사채기준

3) 무보증사채 기준

자료: 한국은행, 『경제통계연보』, 2008.

〈표 4-5〉 국제수지<sup>1)</sup> I

(단위: 백만달러)

연중	경상수지	상품 및 서비스수지				
		상품 및 서비스수지	상품 수지			서비스 수지
			수출 <sup>1)</sup>	수입 <sup>2)</sup>		
1992	-4,095.2	-4,790.8	-1,907.0	76,209.5	78,116.5	-2,883.8
1993	821.1	23.9	2,150.1	82,097.8	79,947.7	-2,126.2
1994	-4,024.2	-4,817.8	-3,017.2	94,982.5	97,999.7	-1,800.6
1995	-8,665.1	-7,343.4	-4,364.6	124,933.6	129,298.2	-2,978.8
1996	-23,120.2	-21,256.5	-15,077.1	130,037.6	145,114.7	-6,179.4
1997	-8,287.4	-6,456.0	-3,255.7	138,730.7	141,986.4	-3,200.3
1998	40,371.2	42,689.1	41,665.0	132,251.2	90,586.2	1,024.1
1999	24,521.9	27,812.0	28,463.0	145,375.4	116,912.4	-651.0
2000	12,250.8	14,105.8	16,953.6	176,220.5	159,266.9	-2,847.8
2001	8,032.6	9,615.9	13,488.0	151,478.3	137,990.3	-3,872.1
2002	5,393.9	6,579.9	14,777.4	163,414.0	148,636.6	-8,197.5
2003	11,949.5	14,527.8	21,952.0	197,289.2	175,337.2	-7,424.2
2004	28,173.5	29,522.7	37,568.8	257,710.1	220,141.3	-8,046.1
2005	14,980.9	19,024.9	32,683.1	288,970.7	256,287.6	-13,658.2
2006r	5,385.2	8,944.4	27,905.1	331,842.0	303,936.9	-18,960.7
2007p	5,954.3	8,834.5	29,409.4	378,982.0	349,572.6	-20,574.9

주: 1) 통관기준금액을 국제수지기준으로 조정, 평가는 FOB기준  
 자료: 한국은행, 『경제통계연보』, 2008.

〈표 4-6〉 국제수지 II

(단위: 백만달러)

연중			자본수지	준비자산 증(-)감	오차 및 누락
	소득수지	경상이전 수지			
1992	-395.7	1,091.3	6,587.0	-3,708.4	1,216.6
1993	-391.2	1,188.4	2,740.7	-3,007.7	-554.1
1994	-486.8	1,280.4	10,295.1	-4,646.2	-1,624.7
1995	-1,302.8	-18.9	16,785.6	-7,044.9	-1,075.6
1996	-1,814.5	-49.2	23,326.8	-1,388.6	1,182.0
1997	-2,454.3	622.9	1,314.4	11,921.7	-4,948.7
1998	-5,638.3	3,320.4	-3,196.7	-30,975.0	-6,199.5
1999	-5,159.0	1,868.9	2,040.3	-22,982.9	-3,579.3
2000	-2,421.3	566.3	12,110.0	-23,771.2	-589.6
2001	-1,198.1	-385.2	-3,390.8	-7,575.8	2,934.0
2002	432.3	-1,618.3	6,251.5	-11,799.4	154.0
2003	326.3	-2,904.6	13,909.4	-25,849.4	-9.5
2004	1,082.8	-2,432.0	7,598.8	-38,710.5	2,938.2
2005	-1,562.5	-2,481.5	4,756.5	-19,805.8	68.4
2006r	533.7	-4,092.9	17,972.0	-22,112.9	-1,244.3
2007p	768.5	-3,648.7	6,232.3	-15,128.2	2,941.6

자료: 한국은행, 『경제통계연보』, 2008.

〈표 4-7〉 경제활동인구 I

(단위: 천명)

연중	추계인구	15세 이상 인구 <sup>1)</sup>	경제활동인구				
			경제활동 인구 <sup>2)</sup>	취업자			광업
				취업자	농림·어업		
					농림업		
1992	43,748	32,020	19,499	19,009	2,667	2,550	62
1993	44,195	32,526	19,806	19,234	2,592	2,481	51
1994	44,642	33,046	20,353	19,848	2,491	2,382	39
1995	45,093	33,659	20,845	20,414	2,403	2,289	26
1996	45,525	34,274	21,288	20,853	2,323	2,218	23
1997	45,954	34,851	21,782	21,214	2,285	2,177	26
1998	46,287	35,347	21,428	19,938	2,397	2,318	20
1999	46,617	35,757	21,666	20,291	2,302	2,219	19
2000	47,008	36,186	22,134	21,156	2,243	2,162	17
2001	47,357	36,579	22,471	21,572	2,148	2,065	18
2002	47,622	36,963	22,921	22,169	2,069	1,999	18
2003	47,859	37,340	22,957	22,139	1,950	1,877	17
2004	48,039	37,717	23,417	22,557	1,825	1,749	16
2005	48,138	38,300	23,743	22,856	1,815	1,747	17
2006	48,297	38,762	23,978	23,151	1,785	1,721	18
2007	48,456	39,170	24,216	23,433	1,726	1,670	18

주: 1) 군인, 전투경찰, 공익근무요원, 형이 확정된 교도소수감자, 외국인 등은 제외

2) 1999년 6월 이후 공식고용통계기준이 '구직기간 1주기준'에서 '구직기간 4주기준'으로 변경됨(이전 자료와 시계열 불연속).

자료: 한국은행, 『경제통계연보』, 2008.

〈표 4-8〉 경제활동인구 II

(단위: 천명)

연중	경제활동인구				비경제 활동인구 <sup>2)</sup>	경제활동 참가율(% <sup>2)</sup> )	실업률(% <sup>2)</sup> )
	취업자			실업자			
	제조업	사회 간접자본 및 기타 서비스업					
		건설업					
1992	4,980	11,301	1,688	490	12,521	60.9	2.5
1993	4,720	11,871	1,706	571	12,720	60.9	2.9
1994	4,758	12,560	1,805	504	12,693	61.6	2.5
1995	4,818	13,168	1,913	430	12,814	61.9	2.1
1996	4,725	13,782	1,983	435	12,986	62.1	2.0
1997	4,537	14,365	2,027	568	13,070	62.5	2.6
1998	3,917	13,603	1,580	1,490	13,919	60.6	7.0
1999	4,027	13,943	1,475	1,374	14,092	60.6	6.3
2000	4,293	14,603	1,580	979	14,052	61.2	4.4
2001	4,267	15,139	1,585	899	14,108	61.4	4.0
2002	4,241	15,841	1,746	752	14,042	62.0	3.3
2003	4,205	15,967	1,816	818	14,383	61.5	3.6
2004	4,290	16,427	1,820	860	14,300	62.1	3.7
2005	4,234	16,789	1,814	887	14,557	62.0	3.7
2006	4,167	17,181	1,835	827	14,784	61.9	3.5
2007	4,119	17,569	1,850	783	14,954	61.8	3.2

주: 1) 1999년 6월 이후 공식고용통계기준이 '구직기간 1주기준'에서 '구직기간 4주기준'으로 변경됨(이전 자료와 시계열 불연속).

자료: 한국은행, 『경제통계연보』, 2007.



〈표 4-9〉 직업 및 종사상 지위별 취업자 I

(단위: 천명)

연중	취업자			직업별 <sup>1)</sup>			
	총수	남	여	전문, 기술 및 행정관리직	사무 종사자	서비스 및 판매종사자	기능원 및 관련 기능종사자
1992	19,009	11,370	7,640	—	—	—	—
1993	19,234	11,490	7,745	—	2,474	4,053	2,845
1994	19,848	11,829	8,020	—	2,477	4,327	2,767
1995	20,414	12,147	8,267	—	2,566	4,504	3,252
1996	20,853	12,351	8,502	—	2,630	4,713	3,259
1997	21,214	12,483	8,731	—	2,643	4,904	3,206
1998	19,938	11,847	8,090	—	2,481	4,712	2,539
1999	20,291	11,954	8,337	—	2,296	4,811	2,605
2000	21,156	12,387	8,769	-3,942	-2,512	-5,500	-2,688
2001	21,572	12,581	8,991	4,102	2,671	5,656	2,638
2002	22,169	12,944	9,225	4,262	2,822	5,796	2,697
2003	22,139	13,031	9,108	4,440	3,172	5,570	2,407
2004	22,557	13,193	9,364	4,631	3,188	5,643	2,455
2005	22,856	13,330	9,526	4,775	3,269	5,625	2,436
2006	23,151	13,444	9,706	4,997	3,284	5,585	2,455
2007	23,433	13,607	9,826	5,197	3,309	5,567	2,423

주: 1) 2000년 이후 자료는 5차 개정된 표준직업분류에 의함. 농·임업 및 어업속련  
종사자 제외(이전 자료와 시계열 불연속)

자료: 한국은행, 『경제통계연보』, 2008.

〈표 4-10〉 직업 및 종사상 지위별 취업자 II

(단위: 천명)

연중	직업별 <sup>1)</sup>		형태별			
	장치, 기계조작 및 조립종사자	단순노무 종사자	자영업주	무급가족 종사자	사용 및 임시	일용
1992	—	—	5,171	1,928	10,138	1,772
1993	2,497	2,105	5,258	2,032	10,226	1,718
1994	2,595	2,232	5,376	1,994	10,700	1,779
1995	2,210	2,281	5,569	1,946	11,098	1,802
1996	2,210	2,279	5,710	1,943	11,406	1,794
1997	2,229	2,334	5,901	1,908	11,518	1,886
1998	2,104	2,069	5,616	2,025	10,577	1,720
1999	2,117	2,403	5,703	1,925	10,390	2,274
2000	-2,292	-2,107	5,864	1,931	11,003	2,357
2001	2,332	2,138	6,051	1,863	11,441	2,218
2002	2,373	2,255	6,190	1,797	11,748	2,433
2003	2,387	2,329	6,043	1,694	12,273	2,130
2004	2,490	2,449	6,110	1,553	12,706	2,188
2005	2,563	2,479	6,172	1,499	12,973	2,212
2006	2,579	2,576	6,135	1,466	13,347	2,204
2007	2,588	2,725	6,049	1,413	13,792	2,178

주: 1) 2000년 이후 자료는 5차 개정된 표준직업분류에 의함. 농·임업 및 어업숙련 종사자 제외(이전 자료와 시계열 불연속)

자료: 한국은행, 『경제통계연보』, 2008.

〈표 4-11〉 도시근로자가구 당 월평균 가계수지 I

(단위: 천원)

연중	소득						지출				
	합계	경상소득				비경상 소득	합계	소비 지출	비소비지출		
		계	근로 소득	사업 소득	이전 소득				계	조세	공적 연금
1992	1,356.1	1,271.3	1,156.6	29.1	40.8	84.8	1,007.7	902.5	105.2	35.9	14.7
1993	1,477.8	1,392.2	1,275.7	32.4	38.9	85.7	1,105.5	986.2	119.3	39.4	18.6
1994	1,701.3	1,590.1	1,449.0	41.9	47.2	111.2	1,264.0	1,113.7	150.4	48.5	21.4
1995	1,911.1	1,798.3	1,642.5	52.0	50.2	112.8	1,409.1	1,230.6	178.5	59.2	24.3
1996	2,152.7	2,016.8	1,837.7	62.9	54.5	135.9	1,602.9	1,395.4	207.5	71.2	28.3
1997	2,287.3	2,140.6	1,938.8	65.6	69.2	146.8	1,676.9	1,453.7	223.2	70.2	32.0
1998	2,133.1	1,994.4	1,815.5	63.1	57.7	138.8	1,536.2	1,297.9	238.4	72.3	39.3
1999	2,224.7	2,076.9	1,873.3	72.3	68.1	147.9	1,730.5	1,473.5	257.0	67.9	49.9
2000	2,386.9	2,214.2	2,008.5	76.8	66.4	172.8	1,888.2	1,614.8	273.4	78.8	56.6
2001	2,625.1	2,442.2	2,210.5	86.5	75.1	183.0	2,057.5	1,751.6	305.9	90.3	66.0
2002	2,792.4	2,626.7	2,379.8	95.7	77.5	165.7	2,135.9	1,826.9	309.0	89.7	72.4
2003	2,940.0	2,797.7	2,593.3	90.0	73.1	142.3	2,280.7	1,936.6	344.1	92.3	81.3
2004	3,113.4	2,973.7	2,728.1	98.9	105.3	139.7	2,434.4	2,043.7	390.7	103.0	87.1
2005	3,250.8	3,092.3	2,801.9	113.7	133.1	158.6	2,543.4	2,126.4	417.1	106.8	89.9
2006	3,443.4	3,268.0	2,974.0	115.7	135.0	175.4	2,684.8	2,220.0	464.7	121.1	96.4
2007	3,675.4	3,488.1	3,175.5	116.5	149.9	187.3	2,841.1	2,348.8	492.3	137.7	100.1

자료: 한국은행, 『경제통계연보』, 2008.

〈표 4-12〉 도시근로자가구 당 월평균 가계수지 II

(단위: 천원)

연중	소비지출										
	합계	식료품		주거	광열 수도	가구집 기가사 용품	피복 및 신발	보건 의료	교육 교양 오락	교통 통신 Trans	기타
		계	곡류 및 식빵								
1992	902.5	276.4	44.4	37.9	37.2	48.2	70.3	46.7	122.1	83.9	179.8
1993	986.2	292.1	43.5	42.9	42.3	49.6	73.9	49.7	135.9	102.1	197.6
1994	1,113.7	331.5	44.6	43.0	43.7	54.6	83.8	52.2	153.8	135.1	216.0
1995	1,230.6	356.5	44.9	46.0	50.0	57.5	95.3	55.8	180.2	144.8	244.3
1996	1,395.4	397.2	52.1	50.9	57.5	61.5	103.4	61.9	208.6	176.3	278.1
1997	1,453.7	417.5	51.2	49.8	65.3	61.2	95.8	64.9	225.2	190.6	283.4
1998	1,297.9	357.9	46.7	45.8	70.6	50.6	70.5	57.7	198.0	188.9	257.9
1999	1,473.5	408.3	54.7	48.2	72.3	54.4	82.0	65.7	229.1	236.6	276.9
2000	1,614.8	444.0	54.8	52.6	82.7	60.0	92.6	66.8	261.1	264.9	290.0
2001	1,751.6	463.4	55.1	59.5	87.5	69.6	98.8	72.8	274.7	299.5	325.7
2002	1,826.9	481.3	51.7	62.1	88.7	74.2	103.2	78.4	286.6	310.3	342.1
2003	1,936.6	515.4	43.0	62.9	91.3	75.6	109.2	89.8	316.9	339.1	336.5
2004	2,043.7	555.6	46.9	65.1	94.7	81.0	106.4	92.3	334.1	360.4	354.1
2005	2,126.4	565.4	44.3	69.5	100.1	93.6	113.9	102.9	353.3	370.8	357.0
2006	2,220.0	574.2	41.6	78.7	103.5	100.1	119.4	106.8	364.5	393.0	379.7
2007	2,348.8	592.5	41.0	78.2	105.8	107.2	126.9	112.0	400.9	420.9	404.4

자료: 한국은행, 『경제통계연보』, 2008.

〈표 4-13〉 농가가계수지 I

(단위: 천원)

연중	소득						지출 <sup>1)</sup>		
	합계	경상소득				비경상 소득 <sup>2)</sup>	합계	소비지출	비소비지출
		계	농업 소득	농림 소득	이전 소득				
1992	14,505.5	14,505.5	7,356.2	4,423.6	2,725.7	-	10,046.0	10,046.0	-
1993	16,928.0	16,928.0	8,426.5	5,040.5	3,460.9	-	12,202.6	12,202.6	-
1994	20,315.8	20,315.8	10,325.2	6,183.9	3,806.6	-	13,333.7	13,333.7	-
1995	21,802.6	21,802.6	10,469.1	6,930.8	4,402.7	-	14,781.9	14,781.9	-
1996	23,297.7	23,297.7	10,836.6	7,487.1	4,973.9	-	17,038.8	17,038.8	-
1997	23,488.4	23,488.4	10,204.0	8,677.1	4,607.3	-	17,044.9	17,044.9	-
1998	20,493.7	20,493.7	8,955.3	6,975.4	4,563.0	-	16,442.1	16,442.1	-
1999	22,323.0	22,323.0	10,566.0	7,034.0	4,723.0	-	17,123.2	17,123.2	-
2000	23,072.1	23,072.1	10,897.1	7,432.3	4,742.7	-	18,003.4	18,003.4	-
2001	23,906.8	23,906.8	11,266.5	7,829.4	4,810.8	-	18,457.5	18,457.5	-
2002	24,474.6	24,474.6	11,274.4	8,139.7	5,060.5	-	17,858.2	17,858.2	-
2003	26,877.6	21,999.5	10,571.7	9,396.8	2,031.0	4,878.1	24,063.0	18,161.9	5,901.1
2004	29,000.5	24,599.9	12,050.2	9,543.5	3,006.2	4,400.6	24,691.3	18,386.4	6,304.9
2005	30,503.0	25,778.1	11,815.3	9,884.4	4,078.4	4,724.9	26,649.1	19,378.1	7,271.0
2006	32,303.0	27,015.0	12,092.0	10,037.0	4,886.0	5,289.0	28,461.0	19,891.0	8,571.0
2007	31,967.0	26,462.0	10,406.0	11,097.0	4,959.0	5,506.0	28,048.0	20,510.0	7,538.0

주: 1) 2003년부터 농가지출을 소비지출과 비소비지출(가계용조세부담금 등)로 분류

2) 2003년부터 비경상소득 항목을 분리

자료: 한국은행, 『경제통계연보』, 2008.

〈표 4-14〉 농가가계수지 II

(단위: 천원)

연중	소비지출									
	합계	식료품	주거	광열 수도	가구집기 가사용품	피복 및 신발	보건 의료	교육 교양 오락	교통통신	기타
1992	10,046.0	2,339.6	337.3	293.0	516.6	442.1	650.9	1,132.3	519.4	3,814.6
1993	12,202.6	2,678.1	457.1	383.5	613.2	530.8	834.2	1,373.5	688.6	4,643.5
1994	13,333.7	2,998.5	415.2	410.2	689.6	572.5	874.6	1,490.8	708.3	5,174.0
1995	14,781.9	3,117.6	438.9	483.8	748.3	627.4	1,000.5	1,703.3	792.7	5,869.3
1996	17,038.8	3,410.6	457.8	582.6	741.3	677.5	1,089.1	1,894.9	913.7	7,271.3
1997	17,044.9	3,485.5	516.8	704.7	709.4	640.8	1,115.3	1,912.9	996.8	6,962.6
1998	16,442.1	3,445.3	517.7	669.6	456.7	470.4	1,129.6	1,849.9	1,053.3	6,849.5
1999	17,123.2	3,629.7	565.2	690.7	472.5	475.0	1,203.8	1,793.2	1,182.5	7,110.7
2000	18,003.4	3,637.4	648.7	798.5	582.0	497.9	1,319.0	1,984.6	1,334.0	7,201.3
2001	18,457.5	3,752.2	625.3	848.4	616.4	509.1	1,492.5	1,950.2	1,485.7	7,177.8
2002	17,858.2	3,738.5	605.3	824.3	629.0	469.4	1,413.6	1,787.0	1,566.2	6,825.0
2003	18,161.9	4,574.9	451.9	974.5	510.9	581.3	1,355.9	1,335.8	2,034.8	4,592.6
2004	18,386.4	4,822.6	403.3	993.6	510.1	552.8	1,476.4	1,322.7	2,055.7	4,314.5
2005	19,378.1	4,997.5	474.8	1,066.9	504.9	584.8	1,612.8	1,358.3	2,176.2	4,449.5
2006	19,891.0	4,967.0	490.0	1,088.0	508.0	582.0	1,578.0	1,408.0	2,238.0	4,731.0
2007	20,510.0	5,152.0	495.0	1,121.0	498.0	584.0	1,716.0	1,442.0	2,285.0	4,685.0

자료: 한국은행, 『경제통계연보』, 2008.

〈표 4-15〉 전도시소비자물가 기본분류지수

연중	총지수	식료품· 비주류 음료	의복· 신발	주거 및 수도광 열	가구집기 ·가사 용품	보건 의료	교통	통신	교양 ·오락	교육	기타 잡비
품목수	489	131	42	19	52	28	31	13	64	23	34
가중치	1000.0	140.4	58.4	170.4	41.7	51.6	109.0	60.2	56.3	110.9	53.8
1992	60.1	53.3	75.6	61.1	79.0	61.3	46.9	132.8	81.9	42.7	66.0
1993	62.9	54.9	78.1	64.4	81.5	62.9	50.9	132.0	85.3	47.2	68.7
1994	66.9	60.6	80.0	67.0	84.3	65.0	54.8	128.7	87.3	51.7	71.3
1995	69.9	62.4	81.3	69.9	85.9	69.1	58.2	125.7	90.3	58.6	73.7
1996	73.3	64.2	82.3	73.4	87.7	72.2	62.3	125.2	93.9	65.6	78.0
1997	76.6	66.9	83.6	77.3	88.3	74.8	68.1	121.6	95.2	70.4	81.3
1998	82.3	73.7	87.0	83.3	93.2	78.4	79.0	121.4	98.9	72.7	89.4
1999	83.0	77.1	88.5	80.8	91.8	79.2	81.0	120.8	98.7	73.8	87.8
2000	84.9	77.8	89.8	84.0	89.7	84.9	84.2	118.0	98.0	77.6	89.0
2001	88.3	81.7	92.5	89.0	91.8	94.9	87.6	114.2	98.1	81.1	92.6
2002	90.8	85.7	95.3	91.4	93.2	94.3	88.4	109.1	98.8	85.7	95.7
2003	93.9	89.7	98.7	95.2	96.0	96.5	92.0	103.5	99.5	90.8	97.8
2004	97.3	97.0	99.0	98.2	97.9	97.8	95.2	101.8	99.7	95.9	99.4
2005	100.0	100.0	100.0	100.0	100.0	100.0	100.0	100.0	100.0	100.0	100.0
2006	102.2	100.5	102.7	102.9	101.8	102.0	104.6	98.7	97.9	104.9	104.9
2007	104.8	103.0	105.4	105.2	105.9	103.8	108.4	96.7	96.4	111.2	109.2

자료: 한국은행, 『경제통계연보』, 2008.

〈표 4-16〉 국민부담률 국제비교

(단위 : %)

구분	1985년	1990년	1995년	2000년	2002년	2003년	2004년	2005년
<b>한국</b>	<b>16.1</b>	<b>17.9</b>	<b>18.1</b>	<b>19.6</b>	<b>19.8</b>	<b>20.4</b>	<b>19.5</b>	<b>20.2</b>
일본	19.1	21.4	17.9	17.5	16.2	15.8	16.4	17.3
미국	19.1	20.5	20.9	23.0	19.6	18.9	19.2	20.6
영국	30.9	30.1	28.5	30.9	29.5	28.9	28.9	29.6
독일	22.9	21.8	22.7	22.7	21.1	21.1	20.7	20.9
프랑스	24.3	23.5	24.5	28.4	27.3	26.8	27.3	27.8
이탈리아	22.0	25.4	27.5	30.2	29.2	29.4	28.6	28.4
오스트레일리아	28.3	28.5	28.8	31.1	30.5	30.7	31.1	30.9
오스트리아	27.9	26.6	26.3	28.1	29.2	28.4	28.3	27.6
벨기에	30.3	28.1	29.2	31.0	30.6	30.3	30.8	31.5
캐나다	28.1	30.6	31.5	30.6	28.5	28.3	28.6	28.4
체코	-	-	22.0	19.7	20.6	21.2	22.1	21.6
덴마크	44.8	45.6	47.7	47.6	46.6	46.5	48.1	49.2
핀란드	31.0	32.4	31.6	35.3	33.5	32.7	31.8	32.0
그리스	14.3	15.9	17.0	20.5	24.6	23.3	17.4	17.7
헝가리	-	-	26.6	26.9	26.8	26.5	26.3	25.6
아이슬란드	27.5	30.0	28.7	35.2	33.4	34.5	35.1	38.1
아일랜드	29.5	28.2	27.3	27.5	23.9	24.5	25.8	26.1
룩셈부르크	29.1	26.0	27.3	29.1	28.2	27.4	27.0	27.8
멕시코	15.0	15.0	13.9	15.4	14.9	15.8	15.8	16.8
네덜란드	23.8	26.9	24.1	24.2	24.2	23.6	23.6	25.8
뉴질랜드	31.1	37.4	36.6	33.6	34.6	34.4	35.5	37.8
노르웨이	33.8	30.2	31.3	33.7	33.7	33.1	33.9	34.8
폴란드	-	-	25.2	22.4	24.1	20.4	20.0	20.7
포르투갈	18.7	20.2	22.1	23.8	23.7	23.9	22.7	22.7
슬로바키아	-	-	-	19.8	19.1	18.5	18.4	18.8
스페인	15.9	21.0	20.5	22.2	22.2	22.2	22.6	23.7
스웨덴	35.8	38.4	34.8	38.7	34.7	35.5	36.2	37.2
스위스	20.1	19.9	20.3	23.1	22.4	21.9	22.0	22.6
터키	13.2	16.1	19.8	26.3	25.0	26.0	23.8	25.1
<b>OECD 평균</b>	<b>25.1</b>	<b>26.1</b>	<b>25.9</b>	<b>27.3</b>	<b>26.6</b>	<b>26.4</b>	<b>26.3</b>	<b>26.9</b>

주: 1) 국민부담률은 조세부담률과 사회보장부담률의 합계임

자료: OECD, 『Revenue Statistics 1965-2006』



〈표 4-17〉 조세부담률 국제비교

(단위 : %)

구분	1985년	1990년	1995년	2000년	2001년	2002년	2003년	2004년	2005년	2006년
<b>한국</b>	<b>16.4</b>	<b>18.9</b>	<b>19.4</b>	<b>23.6</b>	<b>24.1</b>	<b>24.4</b>	<b>25.3</b>	<b>24.6</b>	<b>25.5</b>	<b>26.8</b>
일본	27.4	29.1	26.8	27.0	27.3	26.2	25.7	26.3	27.4	n.a.
미국	25.6	27.3	27.9	29.9	28.8	26.5	25.9	26.0	27.3	28.2
영국	37.6	36.3	34.7	37.3	37.0	35.5	35.2	35.6	36.5	37.4
독일	36.1	34.8	37.2	37.2	36.1	35.4	35.5	34.8	34.8	35.7
프랑스	42.8	42.0	42.9	44.4	44.0	43.1	43.2	43.5	44.1	44.5
이탈리아	33.6	37.8	40.1	42.3	42.0	41.4	41.8	41.1	41.0	42.7
오스트레일리아	28.3	28.5	28.8	31.1	29.6	30.5	30.7	31.1	30.9	n.a.
오스트리아	40.9	39.6	41.1	42.6	44.6	43.6	43.1	42.8	42.1	41.9
벨기에	44.4	42.0	43.6	44.9	44.9	45.0	44.6	44.8	45.4	44.8
캐나다	32.5	35.9	35.6	35.6	34.8	33.7	33.7	33.6	33.4	33.4
체코	-	-	37.5	35.3	35.6	36.3	37.3	38.3	37.8	36.7
덴마크	46.1	46.5	48.8	49.4	48.4	47.8	48.0	49.3	50.3	49.0
핀란드	39.7	43.5	45.7	47.2	44.6	44.6	44.0	43.4	44.0	43.5
그리스	22.2	22.8	25.2	29.7	28.7	29.0	28.1	27.1	27.3	27.4
헝가리	-	-	41.3	38.0	38.0	37.8	37.5	37.6	37.2	37.1
아이슬란드	28.2	30.9	31.2	38.1	36.3	35.8	37.2	38.3	41.4	n.a.
아일랜드	34.6	33.1	32.0	31.7	29.5	28.2	28.8	30.2	30.6	31.7
룩셈부르크	39.5	35.7	37.1	39.1	39.7	39.2	38.5	37.9	38.6	36.3
멕시코	17.0	17.3	16.7	18.5	18.8	18.1	19.0	19.0	19.9	20.6
네덜란드	42.6	42.9	41.5	39.7	38.2	37.5	36.9	37.4	39.1	39.5
뉴질랜드	31.1	37.4	36.6	33.6	33.0	34.4	34.3	35.5	37.8	36.5
노르웨이	42.6	41.0	40.9	42.6	42.9	43.1	42.3	43.3	43.7	43.6
폴란드	-	-	36.2	31.6	33.6	34.6	34.1	33.4	34.3	n.a.
포르투갈	25.2	27.7	31.7	34.1	33.8	34.5	34.7	33.8	34.8	35.4
슬로바키아	-	-	-	32.9	31.7	32.0	33.2	31.6	31.6	29.6
스페인	27.2	32.5	32.1	34.2	33.8	34.2	34.2	34.7	35.8	36.7
스웨덴	47.8	52.7	48.1	52.6	50.7	48.9	49.4	49.9	50.7	50.1
스위스	26.1	26.0	27.8	30.5	30.1	30.1	29.4	29.1	29.7	30.1
터키	15.4	20.0	22.6	32.3	35.1	31.1	32.8	31.3	32.3	32.5
<b>OECD 평균</b>	<b>32.7</b>	<b>36.3</b>	<b>34.7</b>	<b>37.3</b>	<b>35.9</b>	<b>35.4</b>	<b>35.5</b>	<b>35.5</b>	<b>36.2</b>	<b>n.a.</b>

자료: OECD, 『Revenue Statistics 1965-2006』

〈표 4-18〉 사회보장부담률 국제비교

(단위 : %)

구분	1985년			1990년			1995년		
	피용자	사용자	전체	피용자	사용자	전체	피용자	사용자	전체
한국	0.0	0.2	0.2	0.3	0.7	1.0	0.4	1.0	1.4
일본	3.0	4.2	8.3	3.1	3.7	7.7	3.7	4.3	9.0
미국	2.7	3.5	6.4	3.0	3.5	6.9	3.0	3.5	6.9
영국	3.2	3.4	6.7	2.4	3.6	6.2	2.6	3.4	6.2
독일	5.7	6.8	13.2	5.6	6.6	13.0	6.4	7.2	14.5
프랑스	5.0	12.0	18.5	5.6	11.4	18.5	5.7	11.3	18.4
이탈리아	2.3	8.3	11.7	2.4	8.9	12.4	2.7	8.3	12.6
오스트레일리아	-	-	-	-	-	-	-	-	-
오스트리아	5.4	6.5	13.0	5.5	6.4	13.0	6.3	7.3	14.8
벨기에	4.5	8.2	14.0	4.3	8.8	14.0	4.4	8.6	14.3
캐나다	1.5	2.8	4.4	1.6	2.7	4.4	1.8	3.0	5.0
체코	-	-	-	-	-	-	3.7	10.1	15.5
덴마크	0.8	0.6	1.4	0.9	0.0	0.9	1.1	0.0	1.1
핀란드	1.5	6.6	8.7	1.3	9.1	11.2	2.6	9.9	14.1
그리스	3.5	3.3	7.9	3.4	3.4	6.9	3.3	3.7	8.1
헝가리	-	-	-	-	-	-	2.3	11.9	14.7
아이슬란드	0.0	0.6	0.7	0.1	0.9	1.0	0.1	2.4	2.5
아일랜드	1.8	3.3	5.1	1.7	3.0	4.9	1.6	2.9	4.7
룩셈부르크	3.8	5.1	10.3	3.7	4.7	9.6	3.9	4.5	9.8
멕시코	-	-	-	-	-	-	-	-	-
네덜란드	8.4	7.6	18.9	9.9	3.2	16.0	11.1	2.8	17.4
뉴질랜드	-	-	-	-	-	-	-	-	-
노르웨이	2.4	6.1	8.9	3.4	6.8	10.8	3.4	5.6	9.6
폴란드	-	-	-	-	-	-	-	-	-
포르투갈	2.6	3.8	6.5	2.7	4.5	7.5	3.1	6.0	9.5
슬로바키아	-	-	-	-	-	-	-	-	-
스페인	2.0	8.4	11.2	1.9	8.3	11.5	1.9	8.0	11.6
스웨덴	0.1	11.4	11.9	0.1	13.7	14.4	1.6	11.4	13.3
스위스	2.7	2.7	5.9	2.8	2.7	6.1	3.5	3.4	7.5
터키	0.7	1.3	2.2	1.5	2.2	3.9	1.1	1.4	2.7
OECD 평균	2.5	4.7	7.6	2.7	4.8	7.8	3.0	5.3	8.9

자료: OECD, 『Revenue Statistics 1965-2006』

〈표 4-18〉 사회보장부담률 국제비교(계속)

(단위 : %)

구분	2000년			2004년			2005년		
	비용자	사용자	전체	비용자	사용자	전체	비용자	사용자	전체
한국	2.2	1.8	3.9	3.0	2.1	5.1	3.1	2.3	5.4
일본	4.0	4.4	9.5	4.3	4.5	9.9	4.3	4.6	10.1
미국	3.1	3.5	6.9	3.0	3.4	6.8	2.9	3.4	6.7
영국	2.5	3.6	6.3	2.8	3.7	6.7	2.8	3.8	6.9
독일	6.4	7.1	14.5	6.1	6.9	14.2	6.1	6.7	13.9
프랑스	4.0	11.0	16.0	4.0	11.0	16.1	4.1	11.0	16.3
이탈리아	2.3	8.4	12.1	2.3	8.7	12.4	2.3	8.8	12.6
오스트레일리아	-	-	-	-	-	-	-	-	-
오스트리아	6.0	7.0	14.6	5.9	6.8	14.5	5.9	6.8	14.5
벨기에	4.3	8.4	13.9	4.3	8.4	14.0	4.3	8.4	13.9
캐나다	2.0	2.8	4.9	2.0	2.9	5.1	2.0	2.8	5.0
체코	3.5	10.1	15.6	3.6	10.3	16.2	3.6	10.4	16.2
덴마크	1.8	0.0	1.8	1.1	0.0	1.2	1.1	0.0	1.1
핀란드	2.2	8.7	11.9	2.1	8.8	11.7	2.2	9.0	12.0
그리스	3.6	4.3	9.1	3.8	4.5	9.7	3.8	4.4	9.6
헝가리	2.0	9.0	11.1	2.4	8.8	11.3	2.3	9.2	11.6
아이슬란드	0.1	2.9	3.0	0.1	3.1	3.2	0.1	3.2	3.3
아일랜드	1.3	2.7	4.2	1.5	2.7	4.5	1.4	2.8	4.5
룩셈부르크	4.5	4.4	10.1	4.8	4.8	10.9	4.8	4.7	10.8
멕시코	-	-	-	-	-	-	-	-	-
네덜란드	7.7	4.5	15.4	6.8	4.2	13.8	6.5	4.2	13.3
뉴질랜드	-	-	-	-	-	-	-	-	-
노르웨이	3.0	5.3	8.9	3.2	5.7	9.4	3.0	5.4	8.9
폴란드	-	-	-	-	-	-	-	-	-
포르투갈	3.2	6.7	10.3	3.4	7.1	11.0	3.5	7.3	11.4
슬로바키아	3.0	9.4	13.1	2.5	6.6	13.2	3.0	7.1	12.8
스페인	1.8	8.4	11.9	1.8	8.5	12.1	1.9	8.5	12.0
스웨덴	2.8	10.7	13.9	2.8	10.7	13.7	2.8	10.6	13.5
스위스	3.4	3.4	7.4	3.3	3.2	7.1	3.3	3.2	7.1
터키	2.2	2.9	6.1	2.6	3.3	7.5	2.5	3.3	7.2
OECD 평균	3.0	5.4	9.0	3.0	5.4	9.3	3.0	5.4	9.2

자료: OECD, 『Revenue Statistics 1965-2006』

〈표 4-19〉 직접세·간접세 비율 국제비교

(단위 : %)

구분	2002년		2003년		2004년		2005년	
	직접세	간접세	직접세	간접세	직접세	간접세	직접세	간접세
<b>한국</b>								
<b>국제기준</b>	<b>40.0</b>	<b>60.0</b>	<b>43.6</b>	<b>56.4</b>	<b>44.6</b>	<b>55.4</b>	<b>46.8</b>	<b>53.2</b>
<b>조세기준</b>	<b>50.6</b>	<b>49.4</b>	<b>53.1</b>	<b>46.9</b>	<b>53.6</b>	<b>46.4</b>	<b>55.2</b>	<b>44.8</b>
일본	56.3	43.7	56.3	43.7	59.4	40.6	62.4	37.6
미국	92.3	7.7	91.6	8.4	91.8	8.2	92.7	7.3
영국	-	-	56.2	43.8	56.2	43.8	59.1	48.9
독일	42.3	57.7	41.7	58.3	41.7	58.3	41.4	58.6
프랑스	43.1	56.9	42.8	57.2	41.2	58.8	41.2	58.8
이탈리아	52.9	47.1	51.5	48.5	50.6	49.4	50.7	49.3

- 주: 1) 직접세란 세금을 납부하는 자와 이를 부담하는 부담자가 같은 세금으로 소득세, 법인세, 상속·증여세, 종합부동산세 등이 있음  
 2) 간접세란 세금을 납부하는 자와 이를 부담하는 부담자가 서로 다른 세금으로 부가가치세, 특별소비세, 주세, 증권거래세, 교통세, 관세 등이 있음  
 3) 조세는 국세와 지방세를 합한 것임  
 4) 일본은 결산기준, 나머지 국가는 예산기준임  
 5) 프랑스는 일반회계 국세 기준임
- 자료: 국세청, 『2007 국세통계연보』

〈표 4-20〉 국세·지방세 비율 국제비교

(단위 : %)

구분	2002년		2003년		2004년		2005년	
	국세	지방세	국세	지방세	국세	지방세	국세	지방세
한국	76.7	23.3	77.6	22.4	77.5	22.5	78.0	22.0
일본	57.9	42.1	58.1	41.9	58.9	41.1	60.0	40.0
미국	54.2	45.8	52.7	47.3	52.1	47.9	54.5	45.5
영국	94.4	5.6	94.1	5.9	94.0	6.0	94.1	5.9
독일	51.1	48.9	51.6	48.4	50.4	49.6	50.8	49.2
프랑스	80.3	19.7	79.3	20.7	79.1	20.9	77.7	22.3
이탈리아	76.6	23.4	76.0	24.0	76.1	23.9	75.9	24.1

주: 일반회계 기준으로 작성됨

자료: 국세청, 『2007 국세통계연보』

---

---

## 제5장 사회복지

---

---

〈표 5-1〉 인구의 연령구조 및 부양비 추이: 1991~2030  
(단위: 천명, %)

연 도	계	0~14세 인구		15~64세 인구		65세 이상 인구	
		인구	구성비	인구	구성비	인구	구성비
1991	43,296	10,859	25.1	30,171	69.7	2,266	5.2
1992	43,748	10,791	24.7	30,610	70.0	2,346	5.4
1993	44,195	10,735	24.3	31,023	70.2	2,437	5.5
1994	44,642	10,653	23.9	31,446	70.4	2,542	5.7
1995	45,093	10,537	23.4	31,900	70.7	2,657	5.9
1996	45,525	10,403	22.9	32,327	71.0	2,795	6.1
1997	45,954	10,233	22.3	32,791	71.4	2,929	6.4
1998	46,287	10,092	21.8	33,126	71.6	3,069	6.6
1999	46,617	9,973	21.4	33,420	71.7	3,224	6.9
2000	47,008	9,911	21.1	33,702	71.7	3,395	7.2
2001	47,357	9,854	20.8	33,925	71.6	3,578	7.6
2002	47,622	9,747	20.5	34,103	71.6	3,772	7.9
2003	47,859	9,606	20.1	34,285	71.6	3,968	8.3
2004	48,039	9,446	19.7	34,428	71.7	4,166	8.7
2005	48,138	9,241	19.2	34,530	71.7	4,367	9.1
2006	48,297	8,996	18.6	34,715	71.9	4,586	9.5
2007	48,456	8,734	18.0	34,912	72.0	4,810	9.9
2008	48,607	8,458	17.4	35,133	72.3	5,016	10.3
2009	48,747	8,180	16.8	35,374	72.6	5,193	10.7
2010	48,875	7,907	16.2	35,611	72.9	5,357	11.0
2015	49,227	6,733	13.7	36,163	73.4	6,381	12.9
2020	49,326	6,118	12.4	35,506	72.0	7,701	15.6
2025	49,108	5,778	11.8	33,562	68.3	9,768	19.9
2030	48,635	5,525	11.4	31,299	64.4	11,811	24.3

자료 : 통계청, 「장래인구추계」, 2007.

〈표 5-2〉 인구의 부양비 및 노령화지수 추이: 1991~2030  
(단위: %)

연 도	부양비			노령화 지수
	총부양비	유년부양비	노년부양비	
1991	43.5	36.0	7.5	20.9
1992	42.9	35.3	7.7	21.7
1993	42.5	34.6	7.9	22.7
1994	42.0	33.9	8.1	23.9
1995	41.4	33.0	8.3	25.2
1996	40.8	32.2	8.6	26.9
1997	40.1	31.2	8.9	28.6
1998	39.7	30.5	9.3	30.4
1999	39.5	29.8	9.6	32.3
2000	39.5	29.4	10.1	34.3
2001	39.6	29.0	10.5	36.3
2002	39.6	28.6	11.1	38.7
2003	39.6	28.0	11.6	41.3
2004	39.5	27.4	12.1	44.1
2005	39.4	26.8	12.6	47.3
2006	39.1	25.9	13.2	51.0
2007	38.8	25.0	13.8	55.1
2008	38.4	24.1	14.3	59.3
2009	37.8	23.1	14.7	63.5
2010	37.2	22.2	15.0	67.7
2015	36.3	18.6	17.6	94.8
2020	38.9	17.2	21.7	125.9
2025	46.3	17.2	29.1	169.1
2030	55.4	17.7	37.7	213.8

자료 : 통계청, 「장래인구추계」, 2006, 2007.



〈표 5-3〉 기대연령 및 평균연령 추이: 1991~2030

(단위: 세)

연 도	기대여명				평균연령			
	계	남	여	차이	계	남	여	차이
1991	71.7	67.7	75.9	8.2	29.9	28.8	30.9	2.1
1992	72.2	68.2	76.4	8.2	30.2	29.1	31.3	2.2
1993	72.8	68.8	76.8	8.0	30.5	29.4	31.6	2.2
1994	73.2	69.2	77.1	7.9	30.9	29.8	32.0	2.2
1995	73.5	69.6	77.4	7.8	31.2	30.1	32.3	2.2
1996	74.0	70.1	77.8	7.7	31.6	30.4	32.7	2.3
1997	74.4	70.6	78.1	7.6	31.9	30.8	33.1	2.3
1998	74.8	71.1	78.5	7.4	32.3	31.1	33.4	2.3
1999	75.6	71.7	79.2	7.5	32.7	31.5	33.8	2.3
2000	76.0	72.3	79.6	7.3	33.1	31.9	34.3	2.4
2001	76.5	72.8	80.0	7.2	33.5	32.3	34.7	2.4
2002	77.0	73.4	80.4	7.1	34.0	32.8	35.2	2.4
2003	77.5	73.9	80.8	6.9	34.5	33.3	35.6	2.3
2004					35.0	33.8	36.1	2.3
2005	78.6	75.1	81.9	6.8	35.5	34.3	36.6	2.3
2006					36.0	34.8	37.2	2.4
2007					36.5	35.3	37.7	2.4
2008					37.0	35.8	38.2	2.4
2009					37.5	36.3	38.7	2.4
2010	79.6	76.2	82.9	6.7	38.0	36.8	39.2	2.4
2015	80.6	77.1	83.8	6.7	40.4	39.2	41.6	2.4
2020	81.5	78.0	84.7	6.6	42.7	41.4	43.9	2.5
2025	82.3	78.9	85.5	6.6	44.8	43.5	46.1	2.6
2030	83.1	79.8	86.3	6.5	46.7	45.4	48.1	2.7

자료 : 통계청, 「장래인구추계」, 2006. 2007.

〈표 5-4〉 연령별 출산율 및 합계 출산율: 1991~2007

(단위: %)

연 도	연령별 출산율 <sup>1)</sup>							합계 <sup>2)</sup> 출산율
	15~19세	20~24세	25~29세	30~34세	35~39세	40~44세	45~49세	
1991	4.3	84.8	186.2	58.8	10.8	1.5	0.2	1.74
1992	4.7	82.8	188.9	65.1	12.6	1.8	0.2	1.78
1993	4.4	72.7	178.8	64.2	13.8	2.0	0.2	1.67
1994	4.0	66.0	179.6	68.0	14.7	2.2	0.2	1.67
1995	3.6	62.9	177.1	69.6	15.2	2.3	0.2	1.65
1996	3.3	58.8	167.6	71.1	15.5	2.4	0.2	1.58
1997	3.1	54.5	161.5	73.2	16.0	2.5	0.2	1.54
1998	2.9	48.0	153.4	73.2	15.8	2.5	0.2	1.47
1999	2.6	43.5	148.1	72.9	15.4	2.4	0.2	1.42
2000	2.5	39.0	150.6	84.2	17.4	2.6	0.2	1.47
2001	2.2	31.6	130.1	78.3	17.2	2.5	0.2	1.30
2002	2.7	26.6	111.3	75.0	16.7	2.4	0.2	1.17
2003	2.5	23.7	112.3	79.9	17.3	2.5	0.2	1.19
2004	2.3	20.4	104.6	84.2	18.6	2.5	0.2	1.16
2005	2.1	17.9	92.3	82.4	19.0	2.5	0.2	1.08
2006	2.2	17.7	89.9	90.2	21.5	2.6	0.2	1.13
2007	2.3	19.6	95.9	102.1	25.9	3.1	0.2	1.26

주: 추정건수에 의한 비율임.

1) 15-49세 여자 천명당 출산율임.

2) 15-49세 여자 1명당 출생아수임.

자료 : 통계청, 「인구동태통계연보」, 2007.

통계청, 「한국의사회지표」, 2007.

〈표 5-5〉 장애유형별 등록장애인수<sup>1)</sup>: 1990~2007

(단위:명)

연 도	계	지체장애	시각장애	청각· 언어장애	정신지체	기타 <sup>2)</sup>
1990	200,372	125,267	14,698	28,721	31,686	-
1995	324,860	220,723	21,488	36,655	45,994	-
1997	425,064	294,419	27,211	43,875	59,559	-
1998	527,250	371,328	34,548	52,501	68,873	-
1999	697,513	502,647	46,957	67,890	80,019	-
2000	958,196	606,422	90,997	87,387	86,793	86,597
2001	1,134,177	682,325	115,911	105,711	94,951	135,279
2002	1,294,254	754,651	135,704	123,823	103,640	176,436
2003	1,454,215	813,916	152,857	139,325	112,043	236,074
2004	1,610,994	883,296	170,107	155,382	119,207	283,002
2005	1,777,400	959,133	188,172	174,302	126,764	329,029
2006	1,967,326	1,049,396	206,151	198,563	135,452	377,764
2007	2,104,889	1,114,094	216,881	203,324	142,589	428,001

주: 1) 시군구에 등록된 장애인

2) 뇌병변, 발달, 정신, 신장, 심장, 호흡기, 간, 안면, 장루·요루, 간질에 대한 장애인  
자료 : 보건복지가족부, 정책통계포털.

〈표 5-6〉 공적연금 가입자 현황

(단위: 명)

연도	국민연금				공무원연금	사립학교 교직원연금
	계	직장	지역	임의(계속) 가입자		
1992	5,021,159	4,977,441	-	43,718	922,098	165,334
1993	5,159,868	5,108,871	-	50,997	939,674	171,095
1994	5,444,818	5,382,729	-	62,089	948,151	173,933
1995	7,496,623	5,541,966	1,890,187	64,470	957,882	181,128
1996	7,829,353	5,677,631	2,085,568	66,154	971,303	191,949
1997	7,835,878	5,600,947	2,085,489	149,442	981,759	202,981
1998	7,126,307	4,849,926	2,129,243	147,138	952,154	206,278
1999	16,261,889	5,238,149	10,822,302	201,438	913,891	207,664
2000	16,209,581	5,676,138	10,419,173	114,270	909,155	210,864
2001	16,277,826	5,951,918	10,180,111	145,797	913,192	216,362
2002	16,498,932	6,288,014	10,004,789	206,129	930,835	220,874
2003	17,181,778	6,958,794	9,964,234	258,750	947,616	225,354
2004	17,070,217	7,580,649	9,412,566	77,002	964,593	229,926
2005	17,124,449	7,590,493	9,123,675	50,281	986,339	236,726
2006	17,739,939	8,604,823	9,086,368	48,748	1,009,145	245,520
2007	18,266,742	9,149,209	9,063,143	54,390		

자료 : 국민연금공단, 『2007년 국민연금통계연보』, 2008.

공무원연금관리공단, 『2007년 공무원연금통계』, 2008.

사립학교교직원연금관리공단, 『2007년도 사학연금통계연보』, 2008.

〈표 5-7〉 공적연금 수급권자 수 및 총 급여액  
(단위: 명, 백만원)

연도	국민연금		공무원연금		사립학교교직원연금	
	수급자 수	총급여액	수급자수	총급여액	수급자수	총급여액
1992	493,217	216,541	34,333	1,201,683	2,103	22,885
1993	584,206	333,131	40,849	1,606,695	2,674	31,868
1994	847,199	519,0741	48,016	1,925,708	3,370	43,394
1995	878,102	755,4601	56,343	2,627,124	3,950	54,251
1996	945,848	1,117,645	63,693	2,420,561	4,618	66,381
1997	987,888	1,485,530	72,889	2,794,814	5,141	82,260
1998	1,268,984	2,439,729	89,322	5,033,060	6,412	95,381
1999	1,254,621	3,871,9699	128,940	7,293,799	10,550	136,587
2000	933,720	1,607,035	150,463	4,360,993	13,382	201,091
2001	955,803	1,569,257	160,721	3,493,542	14,639	241,188
2002	1,059,365	1,915,255	169,915	3,615,004	16,059	279,391
2003	1,177,378	2,328,4495	181,726	4,463,474	17,900	362,135
2004	1,541,630	2,914,015	195,310	4,981,324	20,017	426,914
2005	1,766,589	3,584,901	218,006	5,945,196	22,206	499,056
2006	1,995,984	4,360,239	236,274	6,220,571	24,706	576,392
2007	2,256,912	5,182,610	255,565	6,855,769	27,816	670,699

자료 : 국민연금공단, 『2007년 국민연금통계연보』, 2008.

공무원연금관리공단, 『2007년 공무원연금통계』, 2008.

사립학교교직원연금관리공단, 『2007년도 사학연금통계연보』, 2008.

〈표 5-8〉 국민연금 급여 실적 - 급여종류별, 시도별 I  
(단위: 건, 백만원)

구분	계		노령연금		장애연금	
	건수	금액	건수	금액	건수	금액
2002	1,052,327	1,915,255	717,488	1,254,730	32,876	103,849
2003	1,169,441	2,328,449	819,800	1,533,339	39,727	131,921
2004	1,533,059	2,914,015	1,156,098	1,987,451	47,260	163,629
2005	1,757,674	3,584,901	1,349,626	2,531,536	54,467	193,931
2006	1,985,502	4,360,239	1,517,649	3,103,161	61,762	225,607
2007	2,244,477	5,182,610	1,731,560	3,857,709	67,091	245,877
서울	416,757	1,119,123	325,365	830,794	10,761	44,026
부산	174,599	426,955	134,348	325,212	5,841	20,547
대구	105,967	243,081	80,759	179,773	3,650	12,958
인천	95,260	233,718	70,093	170,764	3,798	12,829
광주	53,787	117,845	41,335	86,371	1,752	6,354
대전	50,049	121,864	37,774	88,594	1,655	6,061
울산	39,137	110,070	28,147	79,738	1,951	7,261
경기	392,425	989,895	294,205	716,617	13,290	49,488
강원	82,413	174,439	63,743	131,329	2,581	8,580
충북	75,155	158,009	57,640	117,815	2,189	7,925
충남	111,775	215,252	87,395	162,134	2,847	10,079
전북	117,447	220,163	94,375	169,840	2,794	9,794
전남	152,947	274,079	123,421	213,467	3,019	10,884
경북	180,888	360,283	143,316	277,130	4,445	16,213
경남	164,938	352,076	124,775	256,874	5,824	20,051
제주	30,933	65,760	24,869	51,258	694	2,828

주 : 건수는 가입자 또는 가입자였던 자의 수입.  
자료 : 국민연금공단, 『2007년 국민연금통계연보』, 2008.

〈표 5-9〉 국민연금 급여 실적 - 급여종류별, 시도별 II  
(단위: 건, 백만원)

구분	장해일시금		유족연금		반환일시금		사망일시금	
	건수	금액	건수	금액	건수	금액	건수	금액
2002	2,194	16,419	166,266	293,950	129,239	238,685	4,264	7,622
2003	2,853	21,978	192,887	352,651	108,740	278,233	5,434	10,328
2004	3,609	29,297	220,725	417,886	99,750	303,194	5,617	12,558
2005	4,147	35,714	247,588	484,577	96,078	324,885	5,768	14,259
2006	4,898	44,240	279,358	570,601	115,394	400,674	6,441	15,957
2007	5,167	48,325	311,868	645,401	121,200	368,374	7,591	16,924
서울	733	7,257	48,290	112,642	30,172	121,018	1,436	3,385
부산	476	4,450	24,711	53,294	8,545	21,818	678	1,635
대구	271	2,395	15,408	32,327	5,528	14,865	351	762
인천	260	2,339	13,673	29,418	6,921	17,291	515	1,077
광주	144	1,211	7,587	15,755	2,803	7,800	166	355
대전	109	1,045	7,127	15,270	3,139	10,340	245	554
울산	235	2,465	6,387	14,876	2,219	5,279	198	451
경기	1112	10,465	53,171	115,367	29,036	94,281	1,611	3,677
강원	181	1,613	12,215	23,733	3,464	8,629	229	556
충북	144	1,264	11,464	22,394	3,461	8,025	257	586
충남	132	1,213	16,273	30,050	4,815	11,163	313	612
전북	190	1,691	15,912	29,088	3,943	9,261	233	489
전남	180	1,590	22,389	39,777	3,665	7,828	273	533
경북	286	2,716	26,871	51,127	5,539	12,216	431	881
경남	681	6,259	26,216	51,616	6,870	16,101	572	1,175
제주	33	354	4,174	8,667	1080	2,457	83	196

주 : 건수는 가입자 또는 가입자였던 자의 수입.  
자료 : 국민연금공단, 『2007년 국민연금통계연보』, 2008.

〈표 5-10〉 의료보장 적용인구 현황: 1992~2007

(단위: 천명)

연도	의료보장						
	총계	건강보험			의료급여		
		계	직장	지역	계	1종	2종(부조)
1992	43,497	41,329	20,802	20,527	2,168	558	1,438(172)
1993	44,049	42,217	20,895	21,322	1,832	531	1,224(77)
1994	44,848	43,258	21,200	22,058	1,590	505	1,085
1995	45,429	44,016	21,559	22,457	1,413	498	915
1996	45,892	44,603	21,916	22,688	1,288	507	782
1997	46,089	44,925	22,040	22,885	1,164	496	667
1998	45,795	44,472	20,807	23,665	1,323	648	674
1999	46,821	45,184	21,717	23,467	1,637	743	894
2000	47,466	45,896	22,404	23,492	1,570	811	759
2001	47,882	46,379	23,167	23,213	1,503	832	671
2002	48,080	46,659	23,752	22,908	1,421	829	591
2003	48,557	47,103	24,834	22,269	1,454	867	586
2004	48,901	47,372	25,979	21,393	1,529	919	610
2005	49,154	47,392	27,233	20,159	1,762	996	765
2006	49,238	47,410	28,445	18,965	1,829	1,029	800
2007	49,672	47,820	29,424	18,395	1,853	1,062	790

주 : 1) 총인구는 통계청 추계연앙인구  
 2) 보험자의 연도말 기준, '90년 의료급여는 보건복지부 책정기준  
 3) 총인구와 의료보장인구는 차이가 있을 수 있음.  
 자료 : 국민건강보험공단, 『2007 건강보험통계연보』, 2008.



〈표 5-11〉 1종 의료급여 사업실적 - 보호종류별, 시도별: 2001-2007  
(단위: 명)

구분	대상자 (연말)	외래 <sup>1)</sup>		입원 <sup>1)</sup>	
		실인원	진료일수	실인원	진료일수
2001	831,854	815,269	53,956,237	190,934	16,229,167
2002	828,922	836,423	57,443,750	204,169	17,261,230
2003	867,305	851,145	59,137,809	224,776	18,893,954
2004	919,181	896,156	66,158,466	247,407	22,016,535
2005	996,449	975,540	73,990,010	280,868	25,425,798
2006	1,028,536	1,048,031	83,728,243	303,477	28,541,248
2007	1,062,263	1,093,503 <sup>2)</sup>	85,071,827	320,685 <sup>2)</sup>	30,286,020
서울	139,682	152,177	11,159,184	37,388	3,078,508
부산	91,532	93,838	7,257,050	29,355	3,116,162
대구	56,167	58,754	4,510,066	16,935	1,588,186
인천	47,881	49,831	3,477,650	12,916	1,052,538
광주	36,074	37,771	2,527,541	10,207	932,940
대전	29,541	31,476	2,494,792	8,827	739,656
울산	13,676	14,305	945,962	5,093	557,709
경기	154,423	162,176	11,836,467	44,162	3,850,157
강원	47,880	49,758	3,556,701	14,522	1,200,834
충북	42,903	44,072	4,472,005	12,863	1,169,300
충남	55,655	58,839	5,000,102	16,474	1,537,181
전북	74,488	77,596	6,316,763	24,599	2,045,103
전남	87,060	92,079	7,024,891	30,545	2,650,520
경북	87,769	88,931	6,997,877	28,431	3,006,234
경남	82,722	84,802	6,378,237	29,933	3,464,718
제주	14,810	15,760	1,116,539	4,254	296,274

주 : 1) 진료비 지급년도 기준 인원임

2) 동일 수급권자가 다른 지역에서 진료받은 경우 각 시도별 실인원으로 각각 집계  
되므로 시도별 실인원 합계는 2007 실인원과 다를 수 있음

자료 : 보건복지가족부, 『보건복지가족통계연보』, 2008.

〈표 5-12〉 2종 의료급여 사업실적 - 보호종류별, 시도별: 2001-2007  
(단위: 명)

구분	대상자 (연말)	외래 <sup>1)</sup>		입원 <sup>1)</sup>	
		실인원	진료일수	실인원	진료일수
2001	671,132	734,950	18,798,737	71,151	2,887,056
2002	591,617	647,301	17,219,704	63,802	2,627,328
2003	586,481	601,421	16,102,823	64,343	2,712,552
2004	609,662	609,071	17,098,109	66,053	2,996,870
2005	765,116	739,477	21,012,866	85,787	4,039,519
2006	800,091	841,042	26,037,521	102,780	5,162,905
2007	790,451	854,285 <sup>2)</sup>	26,507,871	107,026 <sup>2)</sup>	5,662,097
서울	100,078	110,328	3,344,130	11,669	648,406
부산	65,530	71,182	2,151,004	8,886	563,406
대구	56,872	59,363	1,648,892	6,096	330,743
인천	36,661	40,533	1,093,640	4,225	206,172
광주	42,113	45,268	1,167,079	5,163	224,670
대전	27,749	30,844	915,112	3,138	144,241
울산	8,523	9,493	266,830	1,162	69,959
경기	103,061	114,479	3,358,268	13,190	724,583
강원	29,372	31,660	919,841	4,401	208,385
충북	25,051	27,182	925,527	3,422	174,485
충남	34,923	39,764	1,408,971	5,087	254,845
전북	72,563	78,920	2,705,256	10,556	471,659
전남	67,979	75,957	2,559,932	12,587	599,243
경북	59,615	63,929	2,109,252	8,495	490,683
경남	46,871	51,400	1,532,287	7,590	483,618
제주	13,490	14,599	401,850	1,788	66,999

주 : 1) 진료비 지급년도 기준 인원임

2) 동일 수급권자가 다른 지역에서 진료받은 경우 각 시도별 실인원으로 각각 집계  
되므로 시도별 실인원 합계는 2007 실인원과 다를 수 있음

자료 : 보건복지가족부, 『보건복지가족통계연보』, 2008.

〈표 5-13〉 건강보험 급여실적-급여종류별

(단위: 천건, 백만원)

연도	총계		현물급여		현금급여	
	건수	금액	건수	금액	건수	금액
1995	259,375	4,082,772	259,153	4,027,977	221	54,796
1996	267,364	5,148,763	267,122	5,078,490	242	70,272
1997	289,350	5,904,228	289,027	5,814,476	323	89,752
1998	300,960	6,811,152	300,621	6,708,482	339	102,670
1999	342,355	7,886,033	341,928	7,758,468	427	127,565
2000	410,054	9,041,796	409,577	8,902,607	477	139,189
2001	579,726	13,165,443	579,326	13,046,051	400	119,382
2002	610,938	13,669,556	610,514	13,554,706	424	114,850
2003	638,717	15,027,759	638,336	14,918,127	381	109,631
2004	663,989	16,429,344	663,601	16,318,531	388	110,813
2005	807,673	18,365,868	807,200	18,224,138	473	141,730
2006	850,520	21,439,173	850,027	21,288,990	492	150,184
2007	977,901	24,575,497	977,339	24,382,996	562	192,501

주: 지급 기준이며, 현물급여에는 요양급여와 건강진단비, 현금급여에는 분만비, 요양비, 장제비, 본인부담액보상금, 장애인보장구가 포함됨.

자료 : 국민건강보험공단, 『2007 건강보험통계연보』, 2008.

〈표 5-14〉 기초보장수급자 현황 - 수급자 종류별, 시도별  
(단위: 가구, 명)

시 도	계		일반수급자		시설수급자
	가구	인원	가구	인원	인원
2002	691,018	1,351,185	691,018	1,275,625	75,560
2003	717,861	1,374,405	717,861	1,292,690	81,715
2004	753,681	1,424,088	753,681	1,337,714	86,374
2005	809,745	1,513,352	809,745	1,425,684	87,668
2006	831,692	1,534,950	831,692	1,449,832	85,118
2007	852,420	1,549,848	852,420	1,463,140	86,708
서울	113,218	205,876	113,218	191,893	13,983
부산	77,733	139,693	77,733	132,406	7,287
대구	48,821	97,036	48,821	91,058	5,978
인천	38,032	70,988	38,032	67,864	3,124
광주	29,132	61,309	29,132	58,213	3,096
대전	23,421	46,766	23,421	43,597	3,169
울산	11,169	19,452	11,169	18,499	953
경기	120,200	210,875	120,200	200,451	10,424
강원	37,330	64,850	37,330	61,895	2,955
충북	31,041	57,265	31,041	52,191	5,074
충남	42,474	76,614	42,474	71,776	4,838
전북	62,952	118,917	62,952	113,347	5,570
전남	68,555	120,995	68,555	115,204	5,791
경북	73,285	127,450	73,285	120,886	6,564
경남	63,452	108,859	63,452	103,012	5,847
제주	11,605	22,903	11,605	20,848	2,055

자료 : 보건복지부, 「2007년 국민기초생활보장수급자 현황」, 2008.

〈표 5-15〉 기초보장 일반수급가구 가구원수별 현황

(단위: 가구)

시 도	계	1인가구	2인가구	3인가구	4인가구	5인가구	6인가구	7인 이상 가구
2002	691,018	371,166	144,295	98,189	54,151	16,865	4,624	1,728
2003	717,861	399,220	146,655	98,532	51,997	15,636	4,248	1,573
2004	753,681	426,701	152,454	101,200	52,094	15,516	4,153	1,563
2005	809,745	463,181	161,044	108,067	55,050	16,444	4,304	1,655
2006	831,692	482,842	163,478	108,631	54,510	16,269	4,278	1,684
2007	852,420	511,975	164,300	104,564	50,843	15,111	4,061	1,566
서울	113,218	69,085	20,736	14,313	6,773	1,776	400	135
부산	77,733	46,614	14,883	10,202	4,612	1,104	243	75
대구	48,821	25,681	10,044	8,228	3,658	964	191	55
인천	38,032	21,393	7,636	5,633	2,479	670	156	65
광주	29,132	14,367	5,654	5,175	2,722	924	223	67
대전	23,421	12,713	4,575	3,599	1,811	531	160	32
울산	11,169	7,049	1,963	1,311	620	163	51	12
경기	120,200	75,011	21,769	13,950	6,798	1,935	530	207
강원	37,330	23,256	7,349	3,989	1,896	586	173	81
충북	31,041	19,099	6,099	3,378	1,725	510	164	66
충남	42,474	26,096	8,480	4,498	2,251	787	237	125
전북	62,952	35,885	12,904	7,844	4,197	1,469	442	211
전남	68,555	42,288	14,027	6,645	3,629	1,347	439	180
경북	73,285	45,741	14,568	7,842	3,621	1,069	318	126
경남	63,452	40,909	11,499	6,522	3,221	966	246	89
제주	11,605	6,788	2,114	1,435	830	310	88	40

자료 : 보건복지부, 「2007년 국민기초생활보장수급자 현황」, 2008.

〈표 5-16〉 사회보장 및 복지에산 I : 1992~2007

(단위: 억원)

연도	정부예산액	사회보장		
		총계	공공부조	사회복지서비스
1992	335,020	24,190	4,630	3,440
1993	380,500	24,150	4,880	4,870
1994	432,500	26,140	5,390	4,790
1995	518,810	29,250	5,740	6,230
1996	588,228	35,279	7,130	8,390
1997	675,786	42,071	9,268	10,137
1998	755,829	45,761	11,210	16,621
1999	836,851	61,051	19,451	18,885
2000	887,363	80,737	24,090	25,657
2001	991,801	107,460	32,696	37,632
2002	1,096,298	106,768	34,034	38,620
2003	1,181,323	115,723	35,228	43,646
2004	1,201,394	128,298	39,127	46,521
2005	1,352,156	135,858	46,149	37,632
2006	1,469,626	151,560	53,370	40,104
2007	1,565,177	188,230	65,759	52,606

자료 : 보건복지부, 『보건복지통계연보』, 2008.

〈표 5-17〉 사회보장 및 복지예산 II

(단위: %)

연도	정부예산대비 (%)			GDP 대비 (%)			사회보장대비 (%)	
	사회 보장			사회 보장			공공부조	사회복지 서비스
		공공 부조	사회복지 서비스		공공 부조	사회복지 서비스		
1992	7.2	1.4	1.0	1.0	0.2	0.1	19.1	14.2
1993	6.3	1.3	1.3	0.9	0.2	0.2	20.2	20.2
1994	6.0	1.2	1.1	0.8	0.1	0.3	20.6	18.3
1995	5.6	1.1	1.2	0.8	0.2	0.3	19.6	21.3
1996	6.1	1.2	1.4	0.8	0.2	0.2	20.2	23.8
1997	6.2	1.4	1.5	0.9	0.2	0.2	22.0	24.1
1998	6.1	1.5	2.2	1.0	0.3	0.4	24.5	36.3
1999	7.3	2.3	2.3	1.3	0.4	0.4	31.9	30.9
2000	9.1	2.7	2.9	1.6	0.5	0.5	29.8	31.8
2001	10.8	3.3	3.8	2.0	0.6	0.7	30.4	35.0
2002	9.7	3.1	3.5	1.8	0.6	0.6	31.9	36.2
2003	9.8	3.0	3.7	1.8	0.6	0.7	30.4	37.7
2004	10.7	3.3	3.9	1.9	0.6	0.7	30.5	36.3
2005	10.1	3.4	2.8	1.6	0.5	0.4	33.9	27.7
2006	10.3	3.6	2.7	1.8	0.6	0.5	35.2	26.5
2007	12.0	4.2	3.4	2.1	0.7	0.6	34.9	27.9

자료 : 보건복지부, 『보건복지통계연보』, 2008.

## 참고문헌

- 공무원연금관리공단, 『2007년 공무원연금통계』, 2008.
- 국민건강보험공단, 『의료급여통계연보』, 2007.
- \_\_\_\_\_, 『2007 건강보험통계』, 2008.
- \_\_\_\_\_, 홈페이지(통계정보시스템).
- 국민연금관리공단, 『2007년 국민연금통계』, 2008.
- 국세청, 『2007 국세통계연보』, 2008.
- 김미곤 외, 『1999년 최저생계비 계측조사 연구』, 한국보건사회연구원, 1999.
- 김미곤 외, 『2004년 최저생계비 계측조사 연구』, 한국보건사회연구원, 2004.
- 김진욱, 『빈곤지수의 공리적 접근』, 『경상연구』 제23집 1호, 1998.
- 김태완·양시현·최현수·우선희, 『2006년 빈곤통계연보』, 한국보건사회연구원, 2006.
- 김태완·최현수·양시현·김문길·전지현, 『2007년 빈곤통계연보』, 한국보건사회연구원, 2006.
- 박찬용·김진욱·김태완, 『경제위기에 따른 빈곤수준 및 소득불평등 변화와 정책방향』, 연구보고서 99-07, 한국보건사회연구원, 1999.
- 보건복지부, 『보건복지통계연보』, 각년도.
- \_\_\_\_\_, 『2007년 국민기초생활보장수급자 현황』, 2008.
- 사립학교교직원연금관리공단, 『2007년도 사학연금통계연보』, 2008.
- 여유진·김미곤·김태완·양시현·최현수, 『빈곤과 불평등의 동향 및 요인분 해』, 연구 05-11, 한국보건사회연구원, 2005.



- 여유진·김미곤 외, 『2007년 최저생계비 계측조사 연구』, 한국보건사회연구원, 2007.
- 이정우, 『소득분배론』, 비봉출판사, 1997.
- 이준구, 『소득분배의 이론과 현실』, 다산출판사, 2003.
- 정진호·황덕순·이병희·최강식, 『소득불평등 및 빈곤의 실태와 정책과제』, 연구02-04, 한국노동연구원, 2002.
- 통계청, 『도시가계조사 원자료』 및 『가계조사』 원자료, 각 연도.
- \_\_\_\_\_, 『농가경제조사 원자료』, 각 연도.
- \_\_\_\_\_, 『장래인구추계』, 2006.
- \_\_\_\_\_, 『인구동태통계연보』, 2006.
- 한국은행, 『경제통계연보』, 2008.

Atkinson, A. B., "On the Measurement of Poverty", *Econometrica* Vol.55, No.4, 1987.

\_\_\_\_\_, "On the measurement of Inequality", *Journal of Economic theory* 2, 1970.

Atkinson, A. B., Rainwater, L. & Smeeding, T. M., *Income Distribution in OECD Countries*, OECD, 1995.

Blackorby, C. & Donaldson, D., "Measures of Relative Equality and Their Meaning in Terms of Social Welfare," *Journal of Economic Theory*, 18, 1978, pp.55~80.

Donaldson, D. & Weymark, J. A., "Properties of fixed population poverty indices", *International Economic Review*, Vol.27, No.3, 1986, pp.667~688.

Fields, G. S., *Poverty, Inequality and Development*, Cambridge, 1980.

- Foster, James E., "Absolute versus Relative Poverty", *American Economic Review* vol 88, no2, 1998, May.
- Foster J., Greer, J & Thorbecke, E., "A Class of Decomposable Poverty Measures", *Econometrica* Vol.52, No.3, 1984.
- Hagenaars, Aldi, "A Class of Poverty Indices", *International Economic Review*, vol 28, no 3, 1987, *The Economics of Poverty and Inequality II*(F. A. Cowell, edit), 2003.
- Kawani, Nanak, "On a Class of Poverty Measures", *Econometrica* Vol.48, No.2, 1980.
- Litchfield, Julie A., "Inequality: Methods and Tools", World Bank PovertNet website: <http://www.worldbank.org/poverty>, 1999.
- OECD, 『Revenue Statistics 1965-2006』
- Sen, Amartya, "Poverty: An Ordinal Approach to Measurement", *Econometrica*, Vol.44, No.2, 1976.
- Shorrocks, A. F., "Inequality Decomposition by Factor Components", *Econometrica* Vol.50 No.1, 1982, pp.193~211.
- World Bank, *A Sourcebook for Poverty Reduction Strategies-vol 1 Core Techniques and Cross-country issues*, 2002.
- Xu, Kuan, *How has the Literature on Gini's Index Evolved in the Past 80 Years?*, Department of Economics at Dalhousie University working papers archive, Dalhousie, Department of Economics, 2003.
- Yitzhaki, S., "Relative Deprivation and the Gini Coefficient," *Quarterly Journal of Economics*, Vol.93, 1979, pp.321~324.

## 부 록

---

1. 빈곤지수 / 263
2. 불평등지수 / 265
3. 주요국가의 빈곤 / 269
4. 주요국가의 소득종류별 빈곤 및 불평등 / 272
5. 빈곤선 / 280

## 1. 빈곤지수

### 가. 빈곤율(Headcount Ratio: H)

□ 빈곤율은 라운트리(Rowntree, 1901)이후 가장 많이 그리고 쉽게 사용되어 온 빈곤지수로서 Poverty Ratio 혹은 Headcount Ratio라고 부르고 있음.

- 빈곤율은 빈곤선 이하(혹은 미만)의 소득(혹은 지출)을 가지는 사람(혹은 가구)을 전체 인구(혹은 가구) 수로 나눈 값을 의미함.

$$HR(y, z) = \frac{q}{n}$$

- HR은 빈곤율<sup>4)</sup>, q는 소득(또는 지출)이 빈곤선 이하인 인구(혹은 가구)수이며, n은 전체 인구(혹은 가구)수를 나타내며 y는 개인(혹은 가구)소득(혹은 지출), z는 빈곤선을 나타냄.

### 나. 소득갭 비율(Income Gap Ratio) 및 빈곤갭 비율(Poverty Gap Ratio)

□ 빈곤갭은 빈곤선을 기준으로 빈곤선 이하(혹은 미만)에 있는 사람들의 빈곤선과 개인(혹은 가구)의 소득(혹은 지출)과의 차이를 계산한 값을 의미함.

- 개인(혹은 가구) n명으로 구성된 경제에서 빈곤층에 속한 개인(또는 가구) i의 빈곤갭은 빈곤선과 빈곤선 이하(혹은 미만)에 있는

---

4) 빈곤율은 head-count ratio을 우리말로 표기한 것인데 만일 빈곤측정 단위가 가구일 경우 빈곤가구율, 그리고 빈곤측정단위가 개인일 경우 빈곤인구율로 표기하여 측정단위의 차이에 의한 혼돈을 피할 수 있음.

개인(혹은 가구)의 소득차( $g_i = z - y_i$ )로 정의됨.

– 총빈곤갭은 빈곤층 전체의 빈곤갭을 합한  $\sum_{i \in z(y)} g_i = \sum_{i=1}^q (z - y_i)$

가 된다. 여기서 빈곤갭은 빈곤선 이하(혹은 미만)에 있는 개인(혹은 가구)의 소득을 빈곤선 상태로 끌어올리는데 필요한 액수를 의미함.

- 총빈곤갭은 미국사회보장위원회(Social Security Administration of the US)에서 개발됨.

– 위에서 구한 총빈곤갭을 빈곤선 이하(혹은 미만)에 있는 개인(혹은 가구)의 수에 빈곤선을 곱한 액수로 나눌 경우 소득갭 비율(Income gap ratio)이 되며 이는 다음과 같이 구할 수 있음.

$$IGR = \frac{\sum_{i=1}^q (z - y_i)}{qz}$$

- 여기서 IGR은 소득갭 비율,  $z$ 는 빈곤선을 나타내며,  $y_i$ 는 빈곤선 이하(혹은 미만)에 속한 개인의 소득(혹은 지출), 그리고  $q$ 는 빈곤선 이하에 있는 개인(또는 가구)의 수를 나타냄.

□ 위에서 추정한 소득갭 비율에 빈곤율을 곱할 경우, 빈곤갭 비율(Poverty Gap ratio)이라 부름. 즉,  $PGR = HR \times IGR$ 이며, 소득갭 비율의 공식에서 분모가 빈곤선 이하(혹은 미만)에 있는 사람(혹은 가구)수가 아닌 사회 전체의 사람(혹은 가구)로 나타낼 수 있음.

$$PGR = \frac{\sum_{i=1}^q (z - y_i)}{nz}$$

## 2. 불평등지수

### 가. 분배율

- 소득 및 지출수준에 따라 분석대상 가구를 10분위로 구분한 후 각 분위의 경계점 및 점유율을 기준으로 분위별 배율을 산출함으로써 불평등 정도의 변화를 살펴봄
  - P90/10 = 상위 10% 기준 / 하위 10% 기준
  - P90/50 = 상위 10% 기준 / 중위소득 기준
  - P80/20 = 상위 20% 기준 / 하위 20% 기준
  - 5분위 소득배율 = 상위 20% 점유율 / 하위 20% 점유율
  - 10분위 소득배율 = 상위 10% 점유율 / 하위 10% 점유율
  - 10분위 분배율 = 하위 40% 점유율 / 상위 20% 점유율

### 나. 지니계수(Gini Coefficient)

- 불평등의 정도를 나타내는 매우 널리 사용되어온 지니계수(Gini coefficient)는 지니(1912)에 의해 고안된 지수임.
  - 로렌즈곡선을 통해 이를 살펴보면, 로렌즈곡선은 가장 가난한 사람부터 가장 부유한 사람까지 정렬한 인구의 비율이 횡단축을 나타내고 인구의  $x\%$ 에 의해 향유되는 소득의 비율이 종단축을 나타냄.
  - 만일 모든 사람이 동일한 소득을 가진다면 로렌즈 곡선은 단순히 사선(45도선)이 되지만, 완전한 평등이 아닌 상태에서는 하위 소득 집단들은 비율적으로 더 낮은 비율의 소득을 향유할 것임.

- 지니계수는 위와 같은 로렌츠 곡선에서 절대적 평등선(사선)과 로렌츠곡선 간의 차이의 비율(raito)-사선 아래쪽의 삼각형 지역-임.
- 지니계수를 정의하는 방식은 다양하며, 약간의 조작을 하면 모든 쌍의 소득들 간의 차이의 절대값의 산술평균으로 정의되는 상대평균차의 정확히 절반(1/2)임.
  - 이를 수식으로 표현하면 아래와 같음.

$$G = (1/2n^2\mu) \sum_{i=1}^n \sum_{j=1}^n |y_i - y_j|$$

$$= 1 - (1/n^2\mu) \sum_{i=1}^n \sum_{j=1}^n \text{Min}(y_i, y_j)$$

$$= 1 + (1/n) - (2/n^2\mu)[y_1 + 2y_2 + \dots + ny_n] \text{ for } y_1 \geq y_2 \geq \dots \geq y_n.$$

다. 앳킨슨지수(Atkinson Index)

□ 앳킨슨(Akinson, 1970)은 로렌츠 곡선에 기초하여 사회후생을 비교할 수 있는 규범적인 기준을 최초로 제안하였으며(박찬용 외, 1999), 이를 앳킨슨지수라 함. 그는 우리가 채택하기를 원하는 사회후생함수를 먼저 찾아놓고 이를 반영하는 불평등도의 지수를 구하는 것이 올바른 접근법일 것이라는 견해를 제시함(이준구, 2003).

- 앳킨슨지수는 ‘균등분배대등소득’(equally distributed equivalent level of income,  $y_{EDE}$ )의 개념에 의존하고 있음. 이는 어떤 총소득의 수준이 있어 만약 이 수준의 소득을 모든 사람에게 균등하게 나누어주기만 한다면 현재의 분배상태 하에서 누리고 있는 사회후생과 동일한 수준의 사회후생을 가져다줄 수 있다고 할 때, 이

총소득의 평균을 지칭하는 것임.

- 그러므로 균등분배대등소득은 현재의 분배상태에 불평등성이 존재하고 이로 인해 사회후생이 저하되고 있는 한 현실의 평등분배보다 작을 수밖에 없으며, 불평등의 정도가 심하면 심할수록 양자간의 격차는 더욱 커질 것임.
- 앳킨슨지수는 다음과 같은 구체적 형태를 가짐(이준구, 2003).

$$A=1-(y_e/\mu)$$

□ 앳킨슨지수에서 소득이 평등하게 분배되어 있다면  $y_e$ 는  $\mu$ 와 동일하고, 앳킨슨 측정치 값은 0이 될 것임. 어떠한 분포에서든, A값은 0과 1 사이에 있음.

- 앳킨슨지수는 위험이론에서 위험을 회피하는 경우, 위험이 포함된 선택과 위험이 포함되지 않은 선택 사이에서 위험을 선택함으로써 지불하여야 하는 최대 가치를 나타내기도 함. 이를 변형하면 다음과 같이 표현할 수도 있음.

$$A_\varepsilon = 1 - \left[ \frac{1}{N} \sum \left( \frac{y_i}{\mu} \right)^{1-\varepsilon} \right]^{\frac{1}{1-\varepsilon}} \quad \varepsilon \neq 1, \varepsilon \geq 0$$

$$= 1 - \exp \left[ \frac{1}{N} \sum \ln \frac{y_i}{\mu} \right] \quad \varepsilon = 1$$

- 여기에서, 파라미터  $\varepsilon$ 는 불평등을 혐오하는 정도를 나타냄. 즉,  $\varepsilon$ 이 커질수록 사회구성원은 불평등을 싫어하며,  $\varepsilon=0$ 이면 불평등에 관심이 전혀 없다는 것임.
- $\varepsilon=0$ 인 경우에는  $A_\varepsilon=0$ 이 되고, 사회후생은 분배에는 무관하고 소득 증대(효율성)에만 좌우하게 됨. 따라서 X, Y 두 분배 상태가



동일한 로렌츠 곡선을 나타낸다 할지라도 위험을 회피하는 정도에 따라  $A_\varepsilon$  값은 달라질 것임.

- 예를 들어 부유층의 소득  $y_j$ 가 빈곤층의 소득  $y_i$  보다 4배 더 많고, 불평등 수준을 개선하기 위해서 조세와 이전지출 정책을 동시에 실시한다면 빈곤층이 만원을 받기 위해 부유층이 지출해야 하는 조세는 4ε만원이 될 것임. 이 경우에 불평등도에 대한 반응 정도에 따라 부유층의 조세 규모는 변하게 되는 것임.

### 3. 주요국가의 빈곤

□ 주요국가의 빈곤 자료는 LIS(Luxembourg Income Study)의 자료를 기초로 작성한 표임.

- 소득은 균등화된 가처분소득을 기준으로 분석한 것이며, 빈곤은 상대적 빈곤인 중위소득의 40, 50, 60%를 기준으로 한 것임.

〈부표 1〉 주요국가 빈곤수준

국가	연도	빈곤선(가처분소득 중위의 비율)								
		총인구			아동			노인		
		40	50	60	40	50	60	40	50	60
호주	1989	6.2	12.2	19.1	9.3	15.0	21.2	5.6	23.8	45.7
	1995*	4.8	11.4	20.6	6.5	13.1	22.3	4.4	21.8	44.2
	2001	5.5	13.0	21.6	6.7	14.9	23	4.7	23.0	46.7
	2003	5.4	12.2	20.4	6.9	14.0	22.1	5.8	22.3	44.9
	*1995 survey replaces 1994 survey (09/2006)									
캐나다	1991	6.3	11.0	16.6	9.0	15.3	21.2	1.3	5.8	19.3
	1994	6.5	11.3	17.6	8.6	15.4	22.2	1.2	4.9	17.4
	1997	7.4	11.9	18.4	9.6	15.7	23.1	1.4	5.4	17.3
	1998	8.0	12.9	19.8	9.3	16.2	23.8	1.7	6.2	18.9
	2000	7.2	12.4	18.9	8.1	15.5	23.8	1.4	5.4	16.2
핀란드	1991	2.6	5.7	11.2	1.2	2.3	5.5	3.6	13.9	30.9
	1995	1.6	4.2	9.2	0.6	2.0	4.6	0.6	5.6	18.3
	2000	2.1	5.4	12.4	1.3	2.8	8.0	1.1	8.5	24.8
	2004	2.5	6.5	13.5	1.3	3.7	9.7	2.1	10.1	25.5

자료: LIS, 홈페이지(<http://www.lisproject.org>)

〈부표 1〉 계속

국가	연도	빈곤선(가처분소득 중위의 비율)								
		총인구			아동			노인		
		40	50	60	40	50	60	40	50	60
프랑스	1989	4.8	8.9	15.5	3.9	8.3	15.5	7.2	14.7	25.5
	1994	3.4	8.0	14.1	2.9	7.9	14.3	3.4	9.8	18.5
	2000	2.8	7.3	13.7	2.6	7.9	15.9	3.0	8.5	16.2
독일	1989	3.2	5.8	11.4	1.6	4.1	10.6	6.2	11.3	22.4
	1994	4.5	8.2	13.6	5.4	9.5	15.2	4.8	9.7	17.8
	2000	4.6	8.4	13.4	5.5	9.0	14.2	4.0	10.4	18.6
이탈리아	1989	4.4	9.7	17.5	5.1	11.3	21.2	6.0	15.0	25.5
	1991	4.5	10.4	19.1	6.0	14.0	25.6	5.5	15.7	27.4
	1993	8.2	14.0	21.8	12.5	19.9	28.9	5.2	13.8	24.2
	1995	8.5	14.1	21.2	13.3	19.0	27.8	4.6	14.3	23.3
	1998	8.3	14.1	20.8	12.3	18.4	27.0	7.0	15.9	24.0
	2000	7.5	12.8	20.0	10.5	16.6	26.5	6.1	14.3	22.8
멕시코	1992	14.9	20.6	26.3	18.1	24.6	31.3	20	27.1	33.9
	1994	14.6	21.8	27.8	17.8	26.2	32.9	20.9	31.0	38.0
	1996	13.6	20.2	26.3	17.0	25.0	31.9	19.8	27.4	33.9
	1998	16.2	21.9	28.3	20.7	27.6	34.8	23.0	29.4	37.4
	2000	15.4	21.5	28.1	19.7	26.9	34.7	21.9	28.3	36.2
	2002	13.7	20.2	26.7	16.7	24.8	32.6	20.9	27.9	34.8
	2004	12.6	18.4	25.3	15.4	22.2	30.1	19.3	27.3	35.2

자료: LIS, 홈페이지(<http://www.lisproject.org>)

## 〈부표 1〉 계속

국가	연도	빈곤선(가처분소득 중위의 비율)								
		총인구			아동			노인		
		40	50	60	40	50	60	40	50	60
스웨덴	1992	4.1	6.7	12.1	1.6	3.0	6.2	1.5	6.4	19.8
	1995	4.7	6.6	10.0	1.3	2.6	5.5	0.8	2.7	7.8
	2000	3.8	6.5	12.3	1.8	4.2	9.2	2.1	7.7	21.2
	2005	2.6	5.6	12.0	2.0	4.7	10.9	1.5	6.6	20.6
대만	1991	2.3	6.5	12.5	2.1	6.9	14.3	9.7	18.4	26.4
	1995	2.8	6.7	13.4	2.0	6.2	14.6	12.7	21.7	30.9
	1997	4.3	9.1	15.5	3.8	9.2	16.9	13.9	24.7	33.2
	2000	4.5	9.1	15.7	3.0	8.0	16.1	16.1	25.7	35.9
	2005	5.0	9.5	15.8	3.0	7.7	15.0	18.8	28.7	38.5
영국	1991	6.7	14.6	22.8	8.6	18.5	26.9	8.3	23.9	43.5
	1994	4.3	10.8	20.0	4.3	13.9	26.6	5.0	15.1	29.4
	1995	6.1	13.4	22.1	8.4	19.8	30.1	4.0	13.7	29.1
	1999	5.3	12.5	21.1	5.9	17.0	28.0	6.7	17.2	31.6
	2004	5.4	11.6	19.2	5.7	14.0	24.2	6.1	16.5	28.6
미국	1991	12.1	18.1	24.3	18.2	25.6	33.1	12.6	21.6	30.0
	1994	11.8	17.8	24.3	16.9	24.5	32.3	11.8	20.6	29.3
	1997	10.8	16.9	23.9	14.8	22.5	31.1	12.0	20.7	29.9
	2000	10.8	17.0	23.8	14.1	21.9	30.2	15.1	24.7	33.3
	2004	11.4	17.3	24.1	14.4	21.2	29.1	14.3	24.6	34.7

자료: LIS, 홈페이지(<http://www.lisproject.org>)

#### 4. 주요국가의 소득종류별 빈곤 및 불평등

〈부표 1〉 주요국가 빈곤수준

국가	연도	시장소득			경상소득			가처분소득		
		40	50	60	40	50	60	40	50	60
호주	1989	17.7	21.8	26.5	10.9	18.0	24.4	6.2	12.2	19.1
	1995*	17.2	21.8	27.4	9.5	19.0	26.0	4.8	11.4	20.6
	2001	18.7	23.4	28.7	10.2	19.4	26.5	5.5	13.0	21.6
	2003	18.6	23.7	28.0	10.0	18.8	25.5	5.4	12.2	20.4
*1995 survey replaces 1994 survey (09/2006)										
캐나다	1991	16.7	21.0	26.0	9.4	15.1	21.6	6.3	11.0	16.6
	1994	17.7	22.3	27.3	9.6	15.7	22.8	6.5	11.3	17.6
	1997	17.6	22.3	27.5	10.3	16.5	23.7	7.3	11.9	18.4
	1998	19.3	24.3	29.1	11.2	17.3	24.1	8.0	12.9	19.8
	2000	18.3	23.0	28.0	10.8	17.0	23.9	7.2	12.4	18.9
핀란드	1991	13.7	18.5	24.2	4.8	9.7	15.7	2.6	5.7	11.2
	1995	15.7	20.2	25.8	3.9	8.9	16.2	1.6	4.2	9.2
	2000	21.9	25.7	29.8	4.7	11.4	18.5	2.1	5.4	12.4
	2004	23.7	27.3	31.1	5.3	11.6	19.1	2.5	6.5	13.5
프랑스	1989	12.1	18.9	25.8	4.3	8.6	15.9	4.8	8.9	15.5
	1994	23.4	27.2	31.8	3.6	8.4	14.8	3.4	8.0	14.1
	2000	24.1	27.8	32.0	3.0	7.8	14.5	2.8	7.3	13.7
독일	1989	17.9	20.5	24.8	5.5	10.7	16.8	3.2	5.8	11.4
	1994	22.0	24.9	28.9	7.2	12.5	19.1	4.5	8.2	13.6
	2000	25.4	28.5	31.8	8.1	13.8	20.4	4.6	8.4	13.4
이탈리아	1991	14.2	17.0	23.3	4.5	10.4	19.1	4.5	10.4	19.1
	1993	19.7	22.5	27.0	8.2	14.0	21.8	8.2	14.0	21.8
	1995	20.6	23.2	26.9	8.5	14.0	21.2	8.5	14.0	21.2
	1998	23.1	26.0	29.4	8.4	14.2	20.8	8.4	14.2	20.8
	2000	21.7	24.5	28.4	7.4	12.8	20.0	7.4	12.8	20.0

자료: LIS, 홈페이지(<http://www.lisproject.org>)

## 〈부표 1〉 계속

국가	연도	시장소득			경상소득			가처분소득		
		40	50	60	40	50	60	40	50	60
멕시코	1992	16.7	22.0	27.4	14.9	20.6	26.3	20.0	27.1	33.9
	1994	17.1	23.6	29.4	14.6	21.8	27.8	20.9	31.0	38.0
	1996	16.3	22.7	28.1	13.6	20.2	26.3	19.8	27.4	33.9
	1998	18.3	23.8	30.1	16.2	21.9	28.3	23.0	29.5	37.5
	2000	17.9	23.1	29.2	15.4	21.5	28.1	21.9	28.3	36.2
	2002	17.3	23.0	28.8	13.7	20.2	26.8	21.1	27.9	34.9
	2004	15.5	21.1	27.1	12.6	18.4	25.3	19.3	27.3	35.2
스웨덴	1992	28.9	31.8	35.2	5.1	9.7	15.5	4.1	6.7	12.1
	1995	27.0	30.7	34.2	5.5	8.5	13.0	4.7	6.6	10.0
	2000	24.9	28.0	31.5	6.3	10.9	17.2	3.8	6.6	12.3
	2005	24.5	27.7	31.3	4.1	8.4	15.6	2.6	5.6	12.0
대만	1991	4.6	8.7	14.3	2.4	6.7	12.8	2.3	6.5	12.5
	1995	6.1	10.1	16.3	2.9	6.8	13.5	2.8	6.7	13.4
	1997	6.7	10.6	16.7	3.5	8.0	14.4	3.8	8.2	14.8
	2000	7.8	12.0	17.7	4.1	8.4	15.1	4.1	8.4	15.0
	2005	10.0	14.2	20.3	5.0	9.7	15.8	5.0	9.5	15.8
영국	1991	21.8	26.0	30.3	11.7	20.5	27.0	6.7	14.6	22.8
	1994	23.2	26.9	31.2	8.1	17.7	26.2	4.3	10.8	20.0
	1995	23.1	26.7	30.8	11.9	20.5	28.1	6.1	13.4	22.1
	1999	23.0	26.7	30.6	9.4	18.2	26.0	5.3	12.5	21.1
	2004	22.5	26.9	31.1	7.5	15.4	23.4	5.4	11.6	19.2
미국	1991	18.8	23.9	29.0	14.7	20.8	26.6	12.1	18.1	24.3
	1994	19.7	24.5	29.5	14.4	20.7	27.0	11.8	17.8	24.3
	1997	19.0	24.0	29.4	13.5	20.2	26.7	10.8	16.9	23.9
	2000	18.8	23.9	29.2	13.6	19.9	26.3	10.8	17.0	23.8
	2004	19.4	24.5	29.8	13.6	20.0	26.6	11.4	17.3	24.1

자료: LIS, 홈페이지(<http://www.lisproject.org>)

## 나. 불평등

〈부표 2-1〉 주요국가 불평등(가처분소득 - DPI : net disposal income)

국가	연도	지니 계수	엡킨슨지수		분위수배율		
			$\epsilon=0.5$	$\epsilon=1.0$	(90/10)	(90/50)	(80/20)
호주	1989	0.304	0.077	0.157	4.19	1.94	2.59
	1995	0.308	0.081	0.171	4.02	1.94	2.70
	2001	0.317	0.085	0.176	4.25	1.99	2.73
	2003	0.312	0.082	0.172	4.24	1.98	2.71
캐나다	1991	0.281	0.066	0.134	3.78	1.82	2.33
	1994	0.284	0.067	0.136	3.87	1.85	2.39
	1997	0.291	0.072	0.150	4.01	1.86	2.45
	1998	0.311	0.083	0.171	4.24	1.90	2.53
	2000	0.315	0.085	0.172	4.19	1.93	2.52
핀란드	1991	0.210	0.037	0.077	2.63	1.53	1.83
	1995	0.217	0.040	0.078	2.58	1.58	1.84
	2000	0.247	0.053	0.101	2.90	1.64	2.02
	2004	0.252	0.054	0.105	3.04	1.68	2.07
프랑스	1989	0.287	0.074	0.159	3.46	1.82	2.24
	1994	0.288	0.069	0.132	3.54	1.91	2.23
	2000	0.278	0.064	0.124	3.45	1.88	2.23
독일	1989	0.257	0.058	0.118	2.99	1.73	2.02
	1994	0.272	0.064	0.128	3.39	1.82	2.16
	2000	0.275	0.064	0.125	3.37	1.80	2.12

자료: LIS, 홈페이지(<http://www.lisproject.org>) 2008년 6월 27일 업데이트 반영

〈부표 2-1〉 계속

국가	연도	지니 계수	엡킨슨지수		분위수배율		
			$\epsilon=0.5$	$\epsilon=1.0$	(90/10)	(90/50)	(80/20)
이탈리아	1991	0.290	0.069	0.135	3.76	1.85	2.49
	1993	0.339	0.097	0.196	4.68	2.06	2.82
	1995	0.338	0.097	0.195	4.65	2.00	2.72
	1998	0.346	0.103	0.206	4.68	2.01	2.71
	2000	0.333	0.094	0.185	4.47	1.99	2.64
멕시코	1992	0.485	0.192	0.348	10.72	3.12	4.21
	1994	0.495	0.200	0.358	10.95	3.37	4.42
	1996	0.477	0.185	0.333	9.26	3.11	4.16
	1998	0.492	0.198	0.362	11.45	3.27	4.59
	2000	0.491	0.196	0.353	10.39	3.31	4.39
	2002	0.471	0.181	0.326	9.36	3.09	4.05
	2004	0.458	0.172	0.316	8.49	2.98	3.80
스웨덴	1992	0.229	0.047	0.102	2.78	1.59	1.91
	1995	0.221	0.047	0.104	2.61	1.56	1.76
	2000	0.252	0.056	0.112	2.96	1.69	2.01
	2005	0.237	0.049	0.097	2.82	1.63	1.97
대만	1991	0.271	0.060	0.114	3.35	1.89	2.21
	1995	0.277	0.062	0.119	3.38	1.89	2.24
	1997	0.287	0.067	0.129	3.62	1.92	2.30
	2000	2.289	0.068	0.132	3.68	1.94	2.31
	2005	0.305	0.077	0.147	3.96	2.02	2.41
영국	1991	0.336	0.094	0.186	4.67	2.06	2.95
	1994	0.339	0.096	0.188	4.32	2.12	2.77
	1995	0.344	0.100	0.204	4.57	2.10	2.84
	1999	0.343	0.098	0.193	4.57	2.15	2.82
	2004	0.345	0.100	0.194	4.46	2.14	2.69
미국	1991	0.338	0.096	0.201	5.65	2.04	3.07
	1994	0.355	0.105	0.214	5.85	2.15	3.11
	1997	0.372	0.118	0.229	5.57	2.14	3.03
	2000	0.368	0.115	0.224	5.46	2.10	3.00
	2004	0.372	0.119	0.233	5.68	2.13	3.06

자료: LIS, 홈페이지(<http://www.lisproject.org>) 2008년 6월 27일 업데이트 반영



〈부표 2-2〉 주요국가 불평등(시장소득 - MI: Market Income)

국가	연도	지니 계수	앳킨슨지수		분위수배율		
			$\varepsilon=0.5$	$\varepsilon=1.0$	(90/10)	(90/50)	(80/20)
호주	1989	0.399	0.156	0.365	16.67	2.17	3.77
	1995	0.399	0.156	0.368	15.38	2.11	3.68
	2001	0.415	0.166	0.382	16.20	2.18	3.98
	2003	0.405	0.156	0.360	13.25	2.18	4.05
캐나다	1991	0.376	0.129	0.284	8.63	2.09	3.43
	1994	0.380	0.133	0.294	9.42	2.11	3.68
	1997	0.379	0.132	0.293	8.95	2.10	3.68
	1998	0.409	0.154	0.338	11.27	2.16	4.09
	2000	0.406	0.151	0.325	10.52	2.20	3.94
핀란드	1991	0.330	0.100	0.222	6.02	1.86	2.85
	1995	0.369	0.123	0.270	8.16	2.08	3.34
	2000	0.415	0.174	0.411	23.65	2.07	4.81
	2004	0.435	0.195	0.466	54.99	2.14	6.03
프랑스	1989	0.373	0.124	0.264	6.14	2.11	3.14
	1994	0.462	0.208	0.473	50.45	2.42	6.50
	2000*	0.463	0.213	0.493	72.27	2.42	6.88
독일	1989	0.390	0.163	0.405	31.78	2.03	3.36
	1994	0.421	0.184	0.448	49.54	2.15	5.11
	2000	0.452	0.211	0.501	94.50	2.23	8.15

주: \* market income 변수 대신 net market income 변수로 분석함.

자료: LIS 자료 원자료

## 〈부표 2-2〉 계속

국가	연도	지니 계수	엡킨슨지수		분위수배율		
			$\varepsilon=0.5$	$\varepsilon=1.0$	(90/10)	(90/50)	(80/20)
이탈리아	1991	0.369	0.140	0.348	12.13	2.00	2.94
	1993	0.427	0.178	0.420	28.45	2.34	4.44
	1995	0.428	0.181	0.426	29.62	2.34	4.73
	1998*	0.457	0.209	0.479	61.89	2.31	6.33
	2000*	0.447	0.201	0.472	70.01	2.29	5.31
멕시코	1992	0.496	0.203	0.373	11.83	3.18	4.47
	1994	0.511	0.216	0.399	13.34	3.38	4.65
	1996	0.497	0.203	0.375	11.78	3.23	4.55
	1998*	0.509	0.215	0.402	14.19	3.34	5.12
	2000*	0.507	0.214	0.400	12.93	3.37	4.97
	2002*	0.495	0.205	0.387	12.69	3.17	4.63
	2004*	0.478	0.191	0.363	10.41	3.03	4.23
스웨덴	1992	0.451	0.210	0.489	51.48	2.15	11.12
	1995	0.441	0.189	0.429	24.28	2.20	7.29
	2000	0.431	0.182	0.412	22.73	2.12	6.50
	2005	0.425	0.175	0.397	19.53	2.09	6.18
대만	1991	0.293	0.074	0.152	3.71	1.95	2.30
	1995	0.309	0.084	0.179	3.99	1.99	2.43
	1997	0.312	0.086	0.188	4.07	1.97	2.43
	2000	0.322	0.095	0.212	4.37	2.00	2.48
	2005	0.350	0.116	0.273	5.28	2.11	2.74
영국	1991	0.431	0.179	0.413	23.88	2.26	4.99
	1994	0.451	0.196	0.446	30.86	2.33	5.91
	1995	0.444	0.191	0.437	28.31	2.33	5.60
	1999	0.447	0.190	0.426	23.08	2.34	5.47
	2004	0.449	0.188	0.415	18.78	2.40	5.19
미국	1991	0.412	0.152	0.332	11.18	2.36	4.25
	1994	0.438	0.171	0.367	12.61	2.48	4.50
	1997	0.453	0.182	0.374	12.03	2.49	4.37
	2000	0.454	0.180	0.368	11.23	2.53	4.35
	2004	0.458	0.185	0.381	12.28	2.58	4.56

주: \* market income 변수 대신 net market income 변수로 분석함.

자료: LIS 자료 원자료

〈부표 2-3〉 주요국가 불평등(경상소득 - GI: Gross Income)

국가	연도	지니 계수	앳킨슨지수		분위수배율		
			$\varepsilon=0.5$	$\varepsilon=1.0$	(90/10)	(90/50)	(80/20)
호주	1989	0.354	0.104	0.207	5.58	2.14	3.16
	1995	0.357	0.107	0.217	5.18	2.11	3.32
	2001	0.366	0.112	0.223	5.46	2.17	3.33
	2003	0.359	0.108	0.217	5.44	2.18	3.36
캐나다	1991	0.322	0.086	0.172	4.77	1.97	2.72
	1994	0.327	0.088	0.176	4.93	2.00	2.86
	1997	0.333	0.093	0.190	5.10	2.01	2.92
	1998	0.353	0.106	0.212	5.38	2.06	3.02
	2000	0.355	0.107	0.211	5.33	2.07	3.02
핀란드	1991	0.258	0.056	0.110	3.39	1.71	2.13
	1995	0.271	0.061	0.118	3.45	1.79	2.23
	2000	0.293	0.071	0.137	3.82	1.84	2.39
	2004	0.298	0.074	0.142	3.87	1.84	2.45
프랑스	1989	0.303	0.078	0.152	3.69	1.93	2.33
	1994	0.306	0.078	0.146	3.78	1.99	2.34
	2000*	0.299	0.073	0.139	3.73	2.00	2.35
독일	1989	0.303	0.079	0.157	3.89	1.90	2.39
	1994	0.318	0.085	0.168	4.39	1.98	2.59
	2000	0.325	0.088	0.171	4.59	2.00	2.66

주: \* gross income 변수 대신 net gross income 변수로 분석함.

자료: LIS 자료 원자료

〈부표 2-3〉 계속

국가	연도	지니 계수	엣킨슨지수		분위수배율		
			$\varepsilon=0.5$	$\varepsilon=1.0$	(90/10)	(90/50)	(80/20)
이탈리아	1991	0.290	0.069	0.135	3.76	1.85	2.49
	1993	0.339	0.097	0.196	4.68	2.06	2.82
	1995	0.338	0.097	0.195	4.65	2.00	2.72
	1998*	0.346	0.103	0.206	4.68	2.01	2.71
	2000*	0.333	0.094	0.185	4.47	1.99	2.64
멕시코	1992	0.485	0.192	0.348	10.72	3.12	4.21
	1994	0.495	0.200	0.358	10.95	3.36	4.42
	1996	0.477	0.158	0.333	9.26	3.11	4.16
	1998*	0.492	0.198	0.362	11.45	3.26	4.59
	2000*	0.491	0.196	0.353	10.38	3.31	4.39
	2002*	0.471	0.181	0.326	9.36	3.09	4.05
	2004*	0.458	0.172	0.316	8.49	2.98	3.80
스웨덴	1992	0.260	0.060	0.126	3.33	1.69	2.07
	1995	0.263	0.063	0.134	3.17	1.71	2.02
	2000	0.289	0.073	0.145	3.72	1.78	2.25
	2005	0.273	0.064	0.126	3.35	1.76	2.16
대만	1991	0.276	0.062	0.118	3.41	1.91	2.23
	1995	0.281	0.064	0.122	3.44	1.92	2.26
	1997	0.289	0.068	0.130	3.60	1.93	2.30
	2000	0.292	0.070	0.133	3.71	1.96	2.32
	2005	0.309	0.078	0.149	4.02	2.04	2.44
영국	1991	0.367	0.109	0.211	5.84	2.23	3.51
	1994	0.369	0.110	0.208	5.36	2.26	3.34
	1995	0.378	0.117	0.229	5.94	2.27	3.51
	1999	0.373	0.113	0.216	5.62	2.29	3.37
	2004	0.368	0.111	0.211	5.29	2.28	3.11
미국	1991	0.380	0.120	0.242	7.18	2.29	3.62
	1994	0.402	0.134	0.264	7.42	2.42	3.68
	1997	0.417	0.146	0.277	7.13	2.43	3.60
	2000	0.418	0.145	0.276	7.12	2.45	3.59
	2004	0.416	0.145	0.278	7.17	2.43	3.62

주: \* gross income 변수 대신 net gross income 변수로 분석함.

자료: LIS 자료 원자료

## 5. 빈곤선

## 〈정부발표 가구원수별 최저생계비〉

(단위: 원)

구분	1인가구	2인가구	3인가구	4인가구	5인가구	6인가구
1999	314,574	520,984	716,579	901,357	1,024,843	1,156,441
2000	324,011	536,614	738,076	928,398	1,055,588	1,191,134
2001	333,731	552,712	760,218	956,250	1,087,256	1,226,868
2002	345,412	572,058	786,827	989,719	1,125,311	1,269,809
2003	355,774	589,219	810,431	1,019,411	1,159,070	1,307,904
2004	368,226	609,842	838,796	1,055,090	1,199,637	1,353,680
2005	401,466	668,504	907,929	1,136,332	1,302,918	1,477,800
2006	418,309	700,849	939,849	1,170,422	1,353,242	1,542,382
2007	435,921	734,412	972,866	1,205,535	1,405,412	1,609,630

## 〈동일비율 가구원수별 최저생계비〉

(단위: 원)

구분	1인가구	2인가구	3인가구	4인가구	5인가구	6인가구
1989	121,729	201,895	276,424	339,603	397,284	450,399
1990	135,223	226,043	316,556	388,469	452,771	510,368
1991	150,214	253,080	362,514	444,365	516,008	578,322
1992	166,866	283,351	415,145	508,304	588,077	655,324
1993	185,365	317,243	475,417	581,444	670,211	742,578
1994	205,914	355,188	544,439	665,107	763,817	841,450
1995	224,127	383,470	575,191	706,794	810,071	896,700
1996	243,950	414,004	607,680	751,093	859,125	955,579
1997	265,527	446,970	642,005	798,169	911,151	1,018,323
1998	289,012	482,560	678,268	848,195	966,326	1,085,187
1999	314,574	520,984	716,579	901,357	1,024,843	1,156,441
2000	327,550	542,474	746,137	938,536	1,067,116	1,204,142
2001	341,060	564,850	776,913	977,249	1,111,132	1,253,811
2002	355,128	588,149	808,959	1,017,559	1,156,964	1,305,528
2003	369,777	612,409	842,328	1,059,531	1,204,687	1,359,379
2004	385,029	637,670	877,072	1,103,235	1,254,378	1,415,451
2005	404,274	673,371	914,643	1,144,763	1,312,494	1,488,387
2006	424,480	711,071	953,824	1,187,855	1,373,303	1,565,080
2007	445,697	750,881	994,683	1,232,569	1,436,929	1,645,726

## 간행물회원제 안내

### ▶ 회원에 대한 특전

- 본 연구원이 발행하는 판매용 보고서는 물론 「보건복지포럼」, 「보건사회연구」도 무료로 받아보실 수 있으며 일반 서점에서 구입할 수 없는 비매용 간행물은 실비로 제공합니다.
- 가입기간 중 회비가 인상되는 경우라도 추가 부담이 없습니다.

### ▶ 회비

- 전체간행물회원 : 100,000원
- 보건분야 간행물회원 : 75,000원
- 사회분야 간행물회원 : 75,000원

### ▶ 가입방법

- 홈페이지 - 발간자료 - 간행물회원등록을 통해 가입
- 유선 및 이메일을 통해 가입

### ▶ 회비납부

- 신용카드 결제
- 온라인 입금 : 우리은행(019-219956-01-014) 예금주 : 한국보건사회연구원

### ▶ 문의처

- (122-705) 서울특별시 은평구 진흥로 268 한국보건사회연구원 지식관리센터  
간행물 담당자 (Tel : 02-380-8234)

## 도서판매처

- |   |   |
|---|---|
| ▪ 한국경제서적(총판) 737-7498   | ▪ 교보문고(광화문점) 1544-1900  |
| ▪ 영풍문고(종로점) 399-5600  | ▪ 서울문고(종로점) 2198-2307   |
| ▪ Yes24 <a href="http://www.yes24.com">http://www.yes24.com</a> | ▪ 알라딘 <a href="http://www.aladdin.co.kr">http://www.aladdin.co.kr</a> |

보고서 번호	서 명	저자	가격
연구 08-01	건강수명의 사회계층간 형평성과 정책과제	강은정	미정
연구 08-02	여성 흡연과 음주의 요인 및 정책대안	서미경	미정
연구 08-03	공공보건조직의 효율성 분석 및 운영 합리화 방안	신호성	미정
연구 08-04	건강한 미래세대를 위한 영양 관련 요인 분석과 정책과제: 모유수유 및 아동·청소년 영양문제를 중심으로	김혜련	미정
연구 08-05	남북한간 보건의료 교류협력의 효율적 수행체계 구축방안 연구	이상영	미정
연구 08-06	저소득층 생계비 지원정책의 개선방안 연구	강신욱	미정
연구 08-07	건강보험 지불제도와 의료공급자의 진료행태: 의료공급자의 유인 수요와의 연관성 파악	허순임	미정
연구 08-08	공적연금의 지속 가능성에 관한 연구: 재정적·정치적 지속 가능성 중심으로	윤석명	미정
연구 08-09	국민연금 기금운용 성과 평가	원종욱	7,000
연구 08-10	사회통합을 위한 사회적 배제계층 지원방안 연구: 사회적 배제의 역동성 및 다차원성 분석을 중심으로	김안나	미정
연구 08-11	사회재정지출의 효율성과 형평성 분석	최성은	미정
연구 08-12	한국복지모형에 대한 연구: 그 보편성과 특수성	노대명	미정
연구 08-13	한국인의 행복결정요인과 행복지수에 관한 연구	김승권	미정
연구 08-14	다문화시대를 대비한 복지정책방안	김유경	미정
연구 08-15	아동·청소년복지 수요 추계 연구 I	김미숙	미정
연구 08-16	지역복지 활성화를 위한 사회자본형성의 실태와 과제	박세경	미정
연구 08-17	노년기 사회경제적 불평등의 다차원적 구조분석	이소정	미정
연구 08-18-1	2008년 국민기초생활보장제도 모니터링 및 평가 연구-조건부 수급자를 중심으로	이태진	미정
연구 08-18-2	국민기초생활보장제도 모니터링 실효성 제고를 위한 기초연구 - 법, 조직, 정보 인프라를 중심으로	이현주	미정
연구 08-18-3	2008 빈곤통계연보	김대원	8,000
연구 08-18-4	의료급여 사례관리 효과분석 II	신영석	미정
연구 08-18-5	의료급여 선택병원제도에 대한 모니터링 및 평가 연구	신현웅	미정
연구 08-18-6	서구 근로빈곤문제의 현황과 쟁점	노대명	미정
연구 08-19-1	국민연금기금의 의결권행사 기준개선을 위한 해외사례 연구	원종욱	미정
연구 08-19-2	한국의 복지 GNP	홍석표	미정
연구 08-20-1	저출산고령사회 기본계획의 추진실태와 효율화 방안 연구	오영희	미정
연구 08-20-2	저출산고령사회관련 주요 현안 및 대응방안 연구	오영희	미정
연구 08-20-3	저출산 대응 정책의 효과성 평가에 관한 연구	이상식	7,000
연구 08-20-4	저출산고령사회에 대응한 여성인적자본의 효율적 활용방안	신윤정	미정
연구 08-20-5	노인 장기요양보장체계의 현황과 개선방안	선우덕	미정
연구 08-20-6	농촌지역 고령자의 생활기능 자립을 위한 보건복지 지원체계 모형 개발	선우덕	5,000
연구 08-20-7	노후생활안정을 위한 인적 및 물적 자산 활용방안	김수봉	미정
연구 08-20-8	국제적 관점에서 본 고령화에 대한 정책적 대응현황과 과제	정경희	미정

보고서 번호	서 명	저자	가격
연구 08-21-1	2008년 한국복지패널 기초분석 보고서	김미곤	미정
연구 08-21-2	2007년 한국복지패널 심층분석 보고서	여유진	미정
연구 08-22	의료이용 및 의료비패널 구축(2년차)	정영호	미정
연구 08-22-1	한국의료패널 예비조사 결과 보고서	정영호	9,000
연구 08-23-1	사회재정사업의 평가	유근춘	미정
연구 08-23-2	사회재정평가지침-사례와 분류	유근춘	미정
연구 08-23-3	조세 및 사회보장 부담이 거시경제에 미치는 영향-연립방정식 모형을 이용한 시뮬레이션 분석	남상호	미정
연구 08-23-4	의료급여 재정모형과 재정지출 전망	최성은	미정
연구 08-23-5	복지제도의 발전방향 모색-가족부문 투자	유근춘	미정
연구 08-23-6	정부의 복지재정지출 DB 구축 방안에 관한 연구(2차년도)	고경환	미정
연구 08-23-7	2008 사회예산 분석과 정책과제	최성은	미정
연구 08-24-1	건강영향평가제도 시행방안	최은진	미정
연구 08-24-2	드림스타트의 건강영향평가	강은정	미정
연구 08-24-3	KTX의 건강영향평가 -의료이용을 중심으로	김진현	미정
연구 08-24-4	기후변화에 따른 전염병 감시체계 개선방안	신호성	미정
연구 08-24-5	국립소록도병원의 만성병 관리체계에 대한 건강영향평가	강은정	미정
연구 08-25	보건기자원배분의 효율성 증대를 위한 모니터링시스템 구축 및 운영(1년차)	오영호	5,000
연구 08-26	인터넷 건강정보 평가시스템 구축 및 운영	송태민	8,000
연구 08-27-1	노동적 복지의 개념정립과 정책과제	김승권	미정
연구 08-27-2	보건복지재정 적정화 및 정책과제	유근춘	미정
연구 08-27-3	노동적 복지개념에 부합된 국민건강보험제도의 체계개편 방안	신영석	미정
연구 08-27-4	노동적 복지와 사회복지서비스 실천방안	김승권	미정
연구 08-27-5	노동적 복지 구현을 위한 건강투자 전략	최은진	미정
연구 07-01	한미 FTA 협상과 의약품 관리제도의 발전적 개선방안	박실비아	8,000
연구 07-02	보건의료 인력자원의 지역별 분포의 적정성과 정책과제	오영호	9,000
연구 07-03	근거기반의 건강증진사업 추진 활성화 전략	최은진	7,000
연구 07-04	고령사회에 대비한 국가영양관리 발전전략 모색	김혜련	10,000
연구 07-05	건강보험 적정 보장성 확보방안	허순임	8,000
연구 07-07	국민연금운용시스템 및 관리감독체계 개선방안	원종욱	7,000
연구 07-08	근로빈곤층에 대한 국제비교연구: 실태와 정책을 중심으로	노대명	6,000
연구 07-09	교육 불평등과 빈곤의 대물림	여유진	7,000
연구 07-10	사회재정지출 성과관리 및 효과분석 방안	최성은	8,000
연구 07-11	한국 사회복지정책의 평가와 발전방안(II) - 지방자치단체를 중심으로 -	김승권	12,000
연구 07-12	사회서비스 공급의 역할분담 모형개발과 정책과제 - 국가·시장·비영리민간의 재정분담 및 공급참여 방식	강혜규	10,000
연구 07-13	한국의 아동빈곤실태와 빈곤아동지원방안	김미숙	7,000
연구 07-14	복지욕구 다양화에 따른 장애인 복지지표 개발연구	변용찬	7,000



보고서 번호	서 명	저자	가격
연구 07-15	유비쿼터스 기반의 e-Welfare 현황 및 발전방향 연구	정영철	7,000
연구 07-16	한국의 삶의 질 수준에 관한 연구	장영식	6,000
연구 07-17-1	2007년 국민기초생활보장제도 점검 평가 - 기초보장 수급자 및 담당자 심층면담을 중심으로	이태진	13,000
연구 07-17-2	의료급여 사례관리 및 효과분석	신영석	6,000
연구 07-17-3	2007년 빈곤통계연보	김태완	8,000
연구 07-17-4	기초생활보장제도 효과성에 관한 연구	노대명	5,000
연구 07-17-5	미국 Medicaid의 각주별 모니터링 체계 비교 연구	신영석	7,000
연구 07-17-6	국민기초생활보장제도 자산조사체계 효율화 방안 연구	최현수	8,000
연구 07-17-7	저소득층 의료육구 측정에 관한 연구	신현웅	6,000
연구 07-17-8	사회정책의 진단과 동향	이태진	16,000
연구 07-18-1	Social Service Provision System: <i>the Issues of Public-Private Partnership in UK, US and Korea</i>	강혜규	5,000
연구 07-18-2	외국의 민간의료보험 정책 연구	홍석표	5,000
연구 07-19-1	국제결혼가족의 결혼·출산 행태와 정책방안	이삼식	6,000
연구 07-19-2	양육 지원 정책의 향후 발전방향: 국제 비교를 중심으로	신윤정	7,000
연구 07-19-3	2008년도 전국 노인생활실태 및 복지욕구조사 실시를 위한 기초연구	정경희	7,000
연구 07-19-5	노인 장기요양보험제도의 도입에 따른 노인요양시설의 경영전략 개발 연구	선우덕	9,000
연구 07-19-6	저출산·고령화 대책의 조직 및 평가체계 효율화 방안	조남훈	9,000
연구 07-19-7	사회교육기관의 저출산고령화대책 교육실태와 활성화 방안연구: 공공교육기관을 중심으로	오영희	6,000
연구 07-19-8	우리나라 노인의 사회참여 유형 분석 및 정책적 함의	이소정	6,000
연구07-19-9	International Seminar on Low Fertility and Policy Responses in Selected Asian Countries	강유구	7,000
연구 07-20	2006 한국복지패널 심층분석 보고서	김미곤	7,000
연구 07-21	2007 한국복지패널조사 기초분석 보고서	김미곤	12,000
연구 07-22-2	정부의 사회복지재정 DB 구축에 관한 연구(일차년도)-세출예산을 중심으로-	고경환	6,000
연구 07-22-3	사회회계행렬을 이용한 건강투자자의 경제성장효과 분석	남상호	5,000
연구 07-22-4	사회예산분석과 정책과제	최성은	8,000
연구 07-22-6	바우처 제도의 효과제고를 위한 평가 방안	최성은	6,000
연구 07-23	2007 인터넷 건강정보 게이트웨이시스템 구축 및 운영	송태민	9,000
연구 07-24	의료이용 및 의료비패널 구축을 위한 1차 예비조사	정영호	9,000