

연구보고서 2006-20-6

2006년 빈곤통계연보

한 국 보 건 사 회 연 구 원
기초보장·자활정책평가센터

머 리 말

경제위기이후 우리나라는 빈곤 및 불평등에 대한 많은 관심을 가지고 주의 깊게 살펴보고 있는 실정이다. 그러나 대부분의 빈곤 및 불평등에 관련된 연구들은 시기적, 연구목적에 따라 단발적으로 연구가 이루어져 왔다는 한계를 지니고 있다. 이와 관련해 많은 빈곤 및 불평등 전문가들은 장기적이고 지속적인 우리나라의 빈곤 및 불평등 통계자료의 필요성을 인식하였으나, 지금까지 연구가 이루어지지 못한 아쉬움이 놓여져 있었다.

한국보건사회연구원의 기초보장평가센터에서는 2000년 이후 생활보호제도를 대체한 국민기초생활보장제도에 대해 다양한 평가 및 모니터링에 대한 다양한 사업을 진행하여 왔다. 이중 하나가 우리나라 빈곤정책에 하나의 중요한 역할을 수행할 수 있는 빈곤통계자료의 생산이라는 점을 인식하여 센터설립 이후 빈곤통계연보의 발간을 주요 사업의 하나로 삼고 있다. 이러한 점에서 이번에 출간되는 『2006년 빈곤통계연보』 보고서는 빈곤 및 불평등에 정책적 관심을 지닌 많은 사람들에게 중요한 기여를 할 수 있을 것으로 기대된다. 본 보고서는 기존 빈곤 및 불평등 연구에서 쉽게 놓칠 수 있었던 지수산출시 유의해야 할 사항들을 꼼꼼히 살피는 과정에서 여러 전문가들에게 조언을 구하고, 합리적인 빈곤 및 불평등 지표가 도출되도록 노력하였다. 또한 분석에 사용된 자료는 공정성과 객관성을 담보하기 위해 통계청, 보건복지부 및 한국은행 등 국가 공식기관에서 발표되고 배부된 자료만을 가지고 보고서를 작성하였다.

이미 기존의 많은 연구자들이 빈곤 및 불평등과 관련된 분석을 수행해 왔다. 과거의 연구들과 본 연구가 큰 차이를 보이는 점은 기존 연구들이 쉽게 생각하고 놓칠 수 있는 통계자료의 미비성과 빈곤 및 불평등지수 산출시 나타나는 문제점을 충분히 보완하여 계산하였다는 점이다. 또한 2006년 빈곤통계연보는 특정한 분석을 목적으로 도출된 것이 아니고, 우리나라 자료에 나타난 실태를 있

는 그대로 보여줌으로써 관련 전문가, 공무원, 학생들이 통계자료를 통해 다양한 해석이 가능하도록 열어놓음으로써 2차 연구가 가능하도록 연구되었다는 점이다.

본 연구는 김태완 선임연구원의 책임 하에, 양시현, 최현수 선임연구원, 우선회 연구원이 함께 참여하였다. 연구진은 본 보고서 작성과 관련하여 많은 도움을 주신 김미곤 사회보장연구본부장 및 이태진 기초보장평가센터소장에게 감사하는 마음을 전하고 있다. 또한 연구가 잘 마무리 될 수 있도록 여러 의견을 주신 고경환, 여유진 부연구위원께 감사를 드리고 있다. 본 연구결과가 빈곤 및 불평등에 대해 많은 관심을 가지고 있는 관계 전문가, 공무원, 학생들에게 좋은 참고자료로 활용되기를 바라는 바이다.

2006년 12월
한국보건사회연구원
원 장 김 용 문

일러두기

1. 본 보고서의 자료 중 경제 및 사회복지 관련 통계는 정부부처 및 국내외 주요기관에게 발간한 통계자료를 편집·통합한 것으로, 각 표의 하단에 출처를 기록해 놓았음.
2. 빈곤 및 불평등 통계자료는 소수 세 자리 이하에서 반올림을 하는 것을 원칙으로 하였으며, 반올림 등으로 인하여 일부 내용과 총수가 일치되지 않는 경우가 있음.
3. 빈곤지수는 인구 및 가구를 함께 분석하였으며, 불평등지수는 인구만을 기준으로 하고 있음.
4. 통계표시상의 부호의 뜻은 다음과 같음.
P : 잠정치 r : 정정

목차

Abstract	15
2006년 빈곤통계연보 개요	17
요약	23
제1장 경제 및 노동	29
〈표 1- 1〉 국민계정 주요지표 I	31
〈표 1- 2〉 국민계정 주요지표 II	32
〈표 1- 3〉 시장금리 I	33
〈표 1- 4〉 시장금리 II	34
〈표 1- 5〉 국제수지 I	35
〈표 1- 6〉 국제수지 II	36
〈표 1- 7〉 경제활동인구 I	37
〈표 1- 8〉 경제활동인구 II	38
〈표 1- 9〉 직업 및 종사상 지위별 취업자 I	39
〈표 1-10〉 직업 및 종사상 지위별 취업자 II	40
〈표 1-11〉 도시근로자가구 당 월평균 가계수지 I	41
〈표 1-12〉 도시근로자가구 당 월평균 가계수지 II	42
〈표 1-13〉 농가가계수지 I	43
〈표 1-14〉 농가가계수지 II	44
〈표 1-15〉 전도시소비자물가 기본분류지수	45

제2장 사회복지 47

<표 2- 1> 인구의 연령구조 및 부양비 추이: 1991~2020 49

<표 2- 2> 기대연령 및 평균연령 추이: 1991~2020 51

<표 2- 3> 연령별 출산율 및 합계 출산율: 1991~2005 52

<표 2- 4> 장애유형별 등록장애인수: 1990~2005 53

<표 2- 5> 공공연금 가입자 현황 - 연금형태별 54

<표 2- 6> 공공연금 수급권자 수 및 총 급여비 - 연금형태별 55

<표 2- 7> 국민연금 급여 실적 - 급여종류별, 시도별 I 56

<표 2- 8> 국민연금 급여 실적 - 급여종류별, 시도별 II 57

<표 2- 9> 의료보장 적용인구 현황 58

<표 2-10> 1종 의료급여 사업실적 - 보호종류별, 시도별 59

<표 2-11> 2종 의료급여 사업실적 - 보호종류별, 시도별 60

<표 2-12> 건강보험 급여실적-급여종류별 61

<표 2-13> 기초보장수급자 현황 - 수급자 종류별, 시도별 62

<표 2-14> 기초보장 일반수급가구 가구원수별 현황 63

<표 2-15> 사회보장 및 복지예산 I 64

<표 2-16> 사회보장 및 복지예산 II 65

제3장 빈곤 67

<표 3- 1> 정부발표 최저생계비기준 빈곤율(도시근로자기준, 연간) 69

<표 3- 2> 정부발표 최저생계비기준 빈곤율(전가구기준, 연간) 69

<표 3- 3> 정부발표 최저생계비기준 빈곤율(도시근로자기준, 분기) 70

<표 3- 4> 정부발표 최저생계비기준 빈곤율(전가구기준, 분기) 71

<표 3- 5> 정부발표 최저생계비기준 빈곤가구율(도시근로자기준, 연간) 72

<표 3- 6> 정부발표 최저생계비기준 빈곤가구율(전가구기준, 연간) 72

<표 3- 7> 정부발표 최저생계비기준 빈곤가구율(도시근로자기준, 분기) 73

〈표 3- 8〉	정부발표 최저생계비기준 빈곤가구율(전가구기준, 분기) ……	74
〈표 3- 9〉	정부발표 최저생계비기준 소득갭비율(도시근로자기준, 연간) …	75
〈표 3-10〉	정부발표 최저생계비기준 소득갭비율(전가구기준, 연간) ……	75
〈표 3-11〉	정부발표 최저생계비기준 소득갭비율(도시근로자기준, 분기) …	76
〈표 3-12〉	정부발표 최저생계비기준 소득갭비율(전가구기준, 분기) ……	77
〈표 3-13〉	정부발표 최저생계비기준 빈곤갭비율(도시근로자기준, 연간) …	78
〈표 3-14〉	정부발표 최저생계비기준 빈곤갭비율(전가구기준, 연간) ……	78
〈표 3-15〉	정부발표 최저생계비기준 빈곤갭비율(도시근로자기준, 분기) …	79
〈표 3-16〉	정부발표 최저생계비기준 빈곤갭비율(전가구기준, 분기) ……	80
〈표 3-17〉	동일비율 최저생계비기준 빈곤율(도시근로자기준, 연간) ……	81
〈표 3-18〉	동일비율 최저생계비기준 빈곤율(전가구기준, 연간) ……	81
〈표 3-19〉	동일비율 최저생계비기준 빈곤율(도시근로자기준, 분기) ……	82
〈표 3-20〉	동일비율 최저생계비기준 빈곤율(전가구기준, 분기) ……	84
〈표 3-21〉	동일비율 최저생계비기준 빈곤가구율(도시근로자기준, 연간) …	85
〈표 3-22〉	동일비율 최저생계비기준 빈곤가구율(전가구기준, 연간) ……	85
〈표 3-23〉	동일비율 최저생계비기준 빈곤가구율(도시근로자기준, 분기) …	86
〈표 3-24〉	동일비율 최저생계비기준 빈곤가구율(전가구기준, 분기) ……	88
〈표 3-25〉	동일비율 최저생계비기준 소득갭비율(도시근로자기준, 연간) …	89
〈표 3-26〉	동일비율 최저생계비기준 소득갭비율(전가구기준, 연간) ……	89
〈표 3-27〉	동일비율 최저생계비기준 소득갭비율(도시근로자기준, 분기) …	90
〈표 3-28〉	동일비율 최저생계비기준 소득갭비율(전가구기준, 분기) ……	92
〈표 3-29〉	동일비율 최저생계비기준 빈곤갭비율(도시근로자기준, 연간) …	93
〈표 3-30〉	동일비율 최저생계비기준 빈곤갭비율(전가구기준, 연간) ……	93
〈표 3-31〉	동일비율 최저생계비기준 빈곤갭비율(도시근로자기준, 분기) …	94
〈표 3-32〉	동일비율 최저생계비기준 빈곤갭비율(전가구기준, 분기) ……	96
〈표 3-33〉	중위소득 기준 빈곤율(도시근로자기준, 연간) ……	97
〈표 3-34〉	중위소득 기준 빈곤율(전가구기준, 연간) ……	97
〈표 3-35〉	중위소득 기준 빈곤율(도시근로자기준, 분기) ……	98

〈표 3-36〉	중위소득 기준 빈곤율(전가구기준, 분기)	100
〈표 3-37〉	중위소득 기준 빈곤가구율(도시근로자기준, 연간)	101
〈표 3-38〉	중위소득 기준 빈곤가구율(전가구기준, 연간)	101
〈표 3-39〉	중위소득 기준 빈곤가구율(도시근로자기준, 분기)	102
〈표 3-40〉	중위소득 기준 빈곤가구율(전가구기준, 분기)	104
〈표 3-41〉	중위소득 기준 소득갭비율(도시근로자기준, 연간)	105
〈표 3-42〉	중위소득 기준 소득갭비율(전가구기준, 연간)	105
〈표 3-43〉	중위소득 기준 소득갭비율(도시근로자기준, 분기)	106
〈표 3-44〉	중위소득 기준 소득갭비율(전가구기준, 분기)	108
〈표 3-45〉	중위소득 기준 빈곤갭비율(도시근로자기준, 연간)	109
〈표 3-46〉	중위소득 기준 빈곤갭비율(전가구기준, 연간)	109
〈표 3-47〉	중위소득 기준 빈곤갭비율(도시근로자기준, 분기)	110
〈표 3-48〉	중위소득 기준 빈곤갭비율(전가구기준, 분기)	112
〈표 3-49〉	여성가구주 가구 빈곤율(도시근로자기준, 연간)	113
〈표 3-50〉	여성가구주 가구 빈곤율(전가구기준, 연간)	113
〈표 3-51〉	여성가구주 가구 빈곤율(도시근로자기준, 분기)	114
〈표 3-52〉	여성가구주 가구 빈곤율(전가구기준, 분기)	116
〈표 3-53〉	여성가구주 가구 빈곤율(중위소득, 도시근로자기준, 연간)	117
〈표 3-54〉	여성가구주 가구 빈곤율(중위소득, 전가구기준, 연간)	117
〈표 3-55〉	여성가구주 가구 빈곤율(중위소득, 도시근로자기준, 분기)	118
〈표 3-56〉	여성가구주 가구 빈곤율(중위소득, 전가구기준, 분기)	120
〈표 3-57〉	아동빈곤율(도시근로자기준, 연간)	121
〈표 3-58〉	아동빈곤율(전가구기준, 연간)	121
〈표 3-59〉	아동빈곤율(도시근로자기준, 분기)	122
〈표 3-60〉	아동빈곤율(전가구기준, 분기)	124
〈표 3-61〉	아동빈곤율(중위소득, 도시근로자기준, 연간)	125
〈표 3-62〉	아동빈곤율(중위소득, 전가구기준, 연간)	125
〈표 3-63〉	아동빈곤율(중위소득, 도시근로자기준, 분기)	126

〈표 3-64〉 아동빈곤율(중위소득, 전가구기준, 분기)	128
〈표 3-65〉 노인빈곤율(도시근로자기준, 연간)	129
〈표 3-66〉 노인빈곤율(도시근로자기준, 분기)	130
〈표 3-67〉 노인빈곤율(중위소득, 도시근로자기준, 연간)	132
〈표 3-68〉 노인빈곤율(중위소득, 도시근로자기준, 분기)	133

제4장 불평등

〈표 4-1〉 소득점유율(도시근로자기준, 시장소득, 연간)	136
〈표 4-2〉 소득점유율(도시근로자기준, 경상소득, 연간)	137
〈표 4-3〉 소득점유율(도시근로자기준, 가처분소득, 연간)	138
〈표 4-4〉 소득점유율(전가구기준, 시장소득, 연간)	139
〈표 4-5〉 소득점유율(전가구기준, 경상소득, 연간)	139
〈표 4-6〉 소득점유율(전가구기준, 가처분소득, 연간)	139
〈표 4-7〉 소득점유율(도시근로자기준, 경상소득, 분기)	140
〈표 4-8〉 소득점유율(도시근로자기준, 가처분소득, 분기)	142
〈표 4-9〉 소득점유율(전가구기준, 경상소득, 분기)	144
〈표 4-10〉 소득점유율(전가구기준, 가처분소득, 분기)	145
〈표 4-11〉 분위수배율(도시근로자기준, 시장소득, 연간)	146
〈표 4-12〉 분위수배율(도시근로자기준, 경상소득, 연간)	147
〈표 4-13〉 분위수배율(도시근로자기준, 가처분소득, 연간)	148
〈표 4-14〉 분위수배율(전가구기준, 시장소득, 연간)	149
〈표 4-15〉 분위수배율(전가구기준, 경상소득, 연간)	149
〈표 4-16〉 분위수배율(전가구기준, 가처분소득, 연간)	149
〈표 4-17〉 분위수배율(도시근로자기준, 경상소득, 분기)	150
〈표 4-18〉 분위수배율(도시근로자기준, 가처분소득, 분기)	152
〈표 4-19〉 분위수배율(전가구기준, 경상소득, 분기)	154
〈표 4-20〉 분위수배율(전가구기준, 가처분소득, 분기)	154

〈표 4-21〉 지니계수(도시근로자기준, 연간)	155
〈표 4-22〉 지니계수(전가구기준, 연간)	155
〈표 4-23〉 지니계수(도시근로자기준, 분기)	156
〈표 4-24〉 지니계수(전가구기준, 분기)	158
〈표 4-25〉 앳킨슨지수(도시근로자기준, 연간)	159
〈표 4-26〉 앳킨슨지수(전가구기준, 연간)	159
〈표 4-27〉 앳킨슨지수(도시근로자기준, 분기)	160
〈표 4-28〉 앳킨슨지수(전가구기준, 분기)	162
참고문헌	163
부 록	167

부록목차

〈부표 1〉	주요국가 빈곤수준	174
〈부표 2〉	주요국가 불평등	177
〈부표 3〉	소득갭비율(가처분소득, 연간)	180
〈부표 4〉	소득갭비율(가처분소득, 분기)	181
〈부표 5〉	소득갭비율(가처분소득, 연간)	183
〈부표 6〉	소득갭비율(가처분소득, 분기)	184
〈부표 7〉	빈곤갭비율(가처분소득, 연간)	186
〈부표 8〉	빈곤갭비율(가처분소득, 분기)	187
〈부표 9〉	빈곤갭비율(가처분소득, 연간)	189
〈부표 10〉	빈곤갭비율(가처분소득, 분기)	190
〈부표 11〉	소득점유율(도시근로자기준, 가처분소득, 연간)	192
〈부표 12〉	소득점유율(도시근로자기준, 가처분소득, 분기)	193
〈부표 13〉	소득점유율(전가구기준, 가처분소득, 분기)	195
〈부표 14〉	분위수배율(도시근로자기준, 가처분소득, 연간)	196
〈부표 15〉	소득점유율(전가구기준, 가처분소득, 연간)	197
〈부표 16〉	분위수배율(전가구기준, 가처분소득, 연간)	197
〈부표 17〉	분위수배율(도시근로자기준, 가처분소득, 분기)	198
〈부표 18〉	분위수배율(전가구기준, 가처분소득, 분기)	200
〈부표 19〉	불평등지수(도시근로자 및 전가구기준, 가처분소득, 연간)	200
〈부표 20〉	불평등지수(도시근로자 및 전가구기준, 가처분소득, 분기)	201
〈부표 21〉	소득점유율(도시근로자기준, 시장소득, 연간)	204
〈부표 22〉	소득점유율(도시근로자기준, 경상소득, 연간)	205
〈부표 23〉	소득점유율(도시근로자기준, 가처분소득, 연간)	206

〈부표 24〉	소득점유율(전가구기준, 시장소득, 연간)	207
〈부표 25〉	소득점유율(전가구기준, 경상소득, 연간)	207
〈부표 26〉	소득점유율(전가구기준, 가처분소득, 연간)	207
〈부표 27〉	소득점유율(도시근로자기준, 경상소득, 분기)	208
〈부표 28〉	소득점유율(도시근로자기준, 가처분소득, 분기)	210
〈부표 29〉	소득점유율(전가구기준, 경상소득, 분기)	212
〈부표 30〉	소득점유율(전가구기준, 가처분소득, 분기)	213

Abstract

2006 Poverty Statistics Yearbook

Research Aims

By analyzing previous studies, in this research it is attempted to produce statistics on poverty and inequality based on the most rational standard possible. Also the research aims to achieve the most pure statistics on poverty and inequality.

Main Research Results

<Table 1> Poverty ratio using Minimum Cost of Living of Government(City laborer, yearly)

(unit: %)

	1999	2000	2001	2002	2003	2004	2005
Market Income	8.6	6.9	5.8	4.7	5.9	5.9	6.8
Current Income	8.2	6.4	5.2	4.2	5.3	5.1	5.7
Disposable Income	9.3	7.6	6.5	5.2	6.1	6.1	6.5

note: 1) one person household, agriculture area exclude.

source: Korea national statistical office, *Household Income and Expenditure Survey on city & Household Income and Expenditure Survey*, raw data, each year.

<Table 2> Gini index(City laborer, yearly)

	Market Income	Current Income	Disposable Income
1995	0.281	0.281	0.275
1996	0.285	0.284	0.278
1997	0.279	0.278	0.273
1998	0.296	0.295	0.290
1999	0.304	0.302	0.297
2000	0.296	0.294	0.287
2001	0.303	0.300	0.294
2002	0.298	0.295	0.289
2003	0.298	0.295	0.290
2004	0.304	0.299	0.294
2005	0.304	0.299	0.292

note: 1) one person household, agriculture area exclude.

source: Korea national statistical office, *Household Income and Expenditure Survey on city & Household Income and Expenditure Survey*, raw data, each year.

Expected Effects

- By analyzing poverty and inequality with time series analysis, the scale of the poor and perspective on income distribution have been clarified.
- The statistics on poverty and inequality index produced will enable students and researchers the raw material for their research.

2006년 빈곤통계연보 개요

제1절 연구목적 및 계획

- 지난 1970, 1980년대까지 우리나라는 경제성장을 통한 소득증대만을 목적으로 하고 있어 빈곤 및 불평등에 관한 논의는 많이 진행되지 못함.
 - 1990년대 들어 분배에 관한 많은 논의가 진행되었지만, 동 시기만을 기준으로 하고 있으며, 장기적인 관점에서의 빈곤 및 불평등에 대한 논의는 이루어지지 못함.
- 우리나라는 지난 경제위기를 전후로 수많은 빈곤 및 불평등에 관한 연구가 진행되었음.
 - 그러나 이들 연구들의 대부분은 경제위기 전후의 기간을 대상으로 경제위기로 인한 빈곤 및 불평등의 변화만을 파악하고자 하였음.
 - 즉, 장기적인 관점에서 빈곤 및 불평등의 변화를 파악하고 있지 못함.
- 우리나라의 빈곤율 등 빈곤관련 통계는 연구자마다 기준이 다양하여, 대표적인 하나의 빈곤통계가 제시되지 못 하였음.
 - 빈곤선의 설정방법, 소득 및 지출, 가구균등화지수 적용 및 미적용, 대상자 범위 등에서 연구자별로 차이를 보이고 있음.
- 우리나라는 빈곤 및 불평등에 대한 관심 및 정책적인 중요성은 증가하였지만, 장기적이고, 체계적인 빈곤 및 불평등자료에 대한 생산은 이루어지지 못함.
 - 본 연구는 빈곤 및 불평등에 대한 정책적 중요성의 인식하에 본 연구원의 기초보장평가센터의 주요한 과제중 하나로 향후 지속적으로 연구될 연구주제 중 하나임.

- 즉, 한해만 이루어지는 연구과제가 아닌 지속적인 사업으로서 우리나라의 빈곤 및 불평등에 대한 객관적인 결과를 도출하는 것을 목표로 하고 있으며, 향후 다양한 측면에서 빈곤 및 불평등에 대한 통계를 제시하고자 함.
- 따라서 본 연구에서는 순수한 통계적인 자료의 생산을 목적으로 하고 있으며, 분석적인 논의는 본 자료를 이용하고자 하는 연구자들의 몫으로 남기고자 함.

제2절 연구방법

- 빈곤 및 불평등에 대한 통계는 기존 국내외 문헌 등에서 많이 분석되고 사용되어온 빈곤 및 불평등지표를 이용하고자 함.
- 분석 자료는 정부에서 공식적으로 발표한 자료로 통계청에서 승인을 얻고, 학문적으로 인정될 수 있는 자료만을 가지고 분석하고자 함.

제3절 주요연구내용

1. 연구내용

- 본 연구의 주요내용은 「빈곤통계연보」가 처음 발간되는 시기로 장기적인 분석을 하기보다는 빈곤 및 불평등에 대한 정확한 추정방법과 기타 사회변수적인 요인을 고려하여 연구를 진행하고자 함.
 - 즉, 장기적인 빈곤 및 불평등 관련 통계를 생산하기 위해 연구초기에 기본적인 개념정립이 필요함.
 - 추정방법이 정확히 설정되면 전체를 대상으로 하는 분석뿐만 아니라, 다양한 대상을 기준으로 빈곤 및 불평등에 대한 통계자료를 생산하고자 함.

□ 분석시기

- 1995~2005년을 분석대상으로 하고 연(年) 및 분기(分期)별 분석을 시도함.
- 기초 분석 자료는 1995~2002년까지는 통계청의 「도시가계조사」 자료를, 2003~2005년은 「가계조사」 자료를 이용하고자 함.
- 통계청 자료 중 도시가계조사 및 가계조사의 특징을 간단히 살펴보면,
 - 기존 도시가계의 단점은 1인 가구 및 농어촌지역이 제외되어 있으며, 소득의 경우에는 근로자가구만 제공되었음.
 - 2003년 가계조사로 확대되었지만 여전히 1인 가구 및 농어가가가구 자료에서 제외되어 있는 상태임. 반면에 근로자 외 가구에 대한 소득 및 지출자료는 제공되고 있음.
- 통계청 자료를 이용, 1990년대 이전 즉 1980년대 분석시 1988년 이전의 통계청 도시가계자료의 경우 가중치가 부여되어 있지 않음. 즉, 가중치의 개념하에서 1988년이전과 이후가 단절되는 단점이 있음.

□ 분석대상

- 전체 분석자료와 여성가구주, 아동 및 노인에 따른 빈곤분석을 시도
 - 아동은 18세 미만, 노인은 65세 이상을 기준으로 분석. 단 1995~97년의 경우 통계청 자료의 한계로 아동은 19세 이하, 노인은 60세 이상을 기준으로 분석함.
- 빈곤지수의 분석단위는 인구와 가구를 동시에 분석함. 불평등지수의 경우에는 인구를 기준으로 분석
 - 빈곤지수의 분석시 인구와 가구를 함께 분석함으로써, 통계를 활용하고자 하는 연구자 및 정책담당자들의 편의를 돕고자 함.

□ 빈곤 및 불평등 통계이외에 연구에서는 경제 및 사회복지통계를 포함함.

- 경제통계로는 1인당 GDP, 경제성장율, 수출입, 기초노동통계(경제활동인

구, 실업률 등) 등

- 복지통계로는 사회복지지출 관련 통계, 기초보장수급자 관련 통계, 기타 서비스관련 통계 등 임.

2. 빈곤 및 불평등 분석틀

가. 빈곤 및 불평등지수

□ 빈곤지수로는 빈곤율, 소득갭비율 및 빈곤갭비율을 추정함.

- 절대적 빈곤지수를 산출시 가구원수별 빈곤선을 사용할 경우, 이론상 빈곤율과 소득갭비율의 곱이 빈곤갭비율로 도출되어야 하나 계산시 편차가 발생함(주1).
 - 위와 같은 문제는 빈곤층에 적용되는 빈곤선과 전체 계층에 적용되는 빈곤선의 차이와 산식에 의해 차이가 발생함. 따라서 동일한 빈곤선이 적용되는 상대빈곤선의 경우 문제가 발생하지 않음.
- 상대적 빈곤율의 추정시 사용되는 가구균등화지수는 OECD기준의 값을 이용함($Ey_i = y_i / (\text{가구원수})^\epsilon$, $\epsilon=0.5$).

□ 소득분배 및 불평등지표

- 소득분배를 파악하는 지표로는 10분위 및 분위수 배율(Percentile)을 이용함.
- 불평등지수로는 일반적으로 많이 사용되는 지니계수 및 앳킨슨지수를 이용하며, 앳킨슨지수의 ϵ 값은 0.5와 1을 기준으로 함.
- 가구균등화지수는 OECD기준의 값을 이용함($Ey_i = y_i / (\text{가구원수})^\epsilon$, $\epsilon=0.5$).
- 소득분배 및 불평등지수를 측정시 유의사항
 - 소득점유율을 구할 때에 각 분위별 비중이 정확히 10%로 나타나지

주1) $PGR = HR \times IGR$ (PGR: 빈곤갭비율, HR: 빈곤율, IGR: 소득갭비율)

않음. 이는 소득의 경우 동일한 소득을 가진 가구들이 다수 존재하고, 또한 한가구의 가구원이 동일한 구간에 분포되어야 하는데 인구가중치를 적용함으로써 서로 다른 소득구간으로 가구원이 분리되어 나타나는 현상으로 보임.

- 따라서, 비중의 차이를 감안하여 소득점유율은 평균치를 활용함. 추가로 부록에 소득합을 이용한 점유비율을 제시하도록 함.
 - 그리고, 로그를 이용한 분배지수 측정시 소득이 “0”이거나 “음수”인 경우는 데이터의 손실을 가져올 수 있으므로 1원으로 가정하여 분석함.
- ※ 분위별 비중, 분위별 점유비율, 소득점유율 등은 소수 둘째자리에서 반올림하였으므로 각각이 합이 100%가 아닌 경우가 발생함.

나. 소득과 지출

- 분석의 기준으로 2006년 빈곤통계연보에서는 소득을 이용함. 분석대상 소득으로는 시장소득(=경상소득-공적이전소득), 경상소득 및 가처분소득(=경상소득-조세-사회보장분담금)을 기준으로 함.
 - 우리나라 소득자료의 특성상 소득이 “0”이거나, 가처분소득을 계산하는 과정에서 음의 소득을 가지는 경우가 발생함.
 - 본 연구에서는 이를 처리하는 방법으로는 음의 소득을 모두 “0”이나 그 이상의 작은 값으로 전환하였음. 비교로 전환이전(부록)의 자료도 함께 담고 있음.
 - 연간의 경우 시장소득, 경상소득 및 가처분소득을 이용하여 분석하고, 분기의 경우는 자료의 한계로 공적이전소득이 없는 관계로 경상소득과 가처분소득을 분석함.

다. 빈곤선 설정방법

- 절대적 빈곤선은 2006년에는 두 가지 빈곤선을 이용함. 첫 번째는 정부가 1999년 이후 가구원수별 최저생계비를 발표함에^{주2)} 따라 이를 기준으로 분석함.
 - 두 번째는 계측년도간 동일한 삶의 수준을 유지한다는 가정하에 본 연구원이 최저생계비를 측정한 계측년 가구원수별 최저생계비를 기준으로 비계측년도간의 빈곤선을 설정함.
- 상대적 빈곤선
 - 중위소득의 40%, 50%, 60%를 사용함.
- 빈곤선의 포함 여부
 - 빈곤선은 이하가 아닌 미만의 개념을 적용함. 이하와 미만은 빈곤갭을 계산하는데 있어 고려할 수 있음. 즉 빈곤선에 있는 사람의 빈곤갭은 “0”이 됨으로써 이를 빈곤한지 안한지의 판단문제 발생. 따라서 본 연구에서는 미만을 사용함.

주2) 정부발표 가구원수별 최저생계비는 2000년부터 발표되었으나, 2000년 가구원수별 최저생계비의 기준이 1999년 계측 최저생계비를 기초로 하고 있어, 본 연구에서는 1999년부터 이용함.

요약

[그림 1] 정부발표 최저생계비기준 빈곤율(도시근로자기준, 연간)

(단위: %)

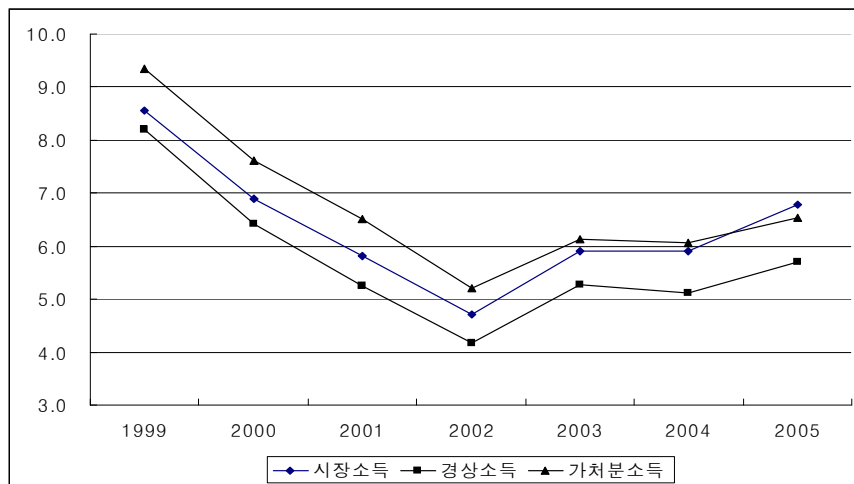

(단위: %)

	1999	2000	2001	2002	2003	2004	2005
시장소득	8.6	6.9	5.8	4.7	5.9	5.9	6.8
경상소득	8.2	6.4	5.2	4.2	5.3	5.1	5.7
가처분소득	9.3	7.6	6.5	5.2	6.1	6.1	6.5

주: 1) 1인가구, 농어촌지역 제외

자료: 통계청, 『도시가계조사』, 『가계조사』, 원자료, 각년도

[그림 2] 동일비율 최저생계비기준 빈곤율(도시근로자기준, 연간)

(단위: %)

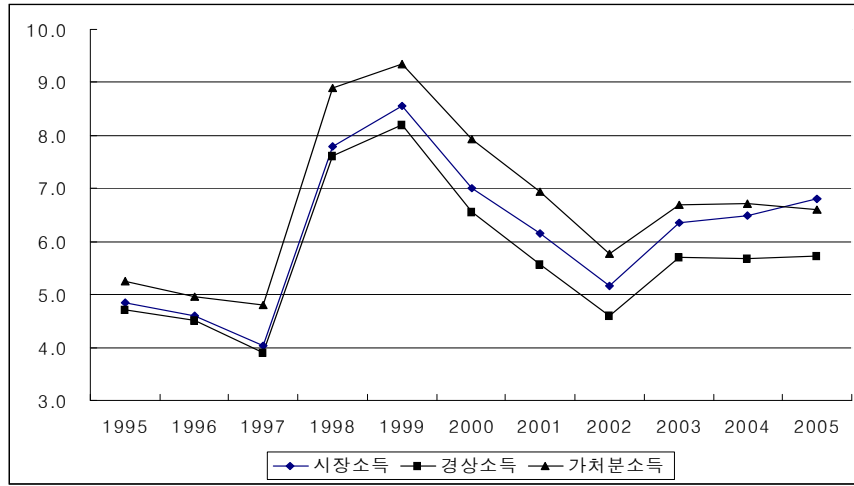

(단위: %)

	1995	1996	1997	1998	1999	2000	2001	2002	2003	2004	2005
시장소득	4.9	4.6	4.0	7.8	8.6	7.0	6.2	5.2	6.3	6.5	6.8
경상소득	4.7	4.5	3.9	7.6	8.2	6.6	5.6	4.6	5.7	5.7	5.7
가처분소득	5.2	5.0	4.8	8.9	9.3	7.9	6.9	5.8	6.7	6.7	6.6

주: 1) 1인가구, 농어촌지역 제외

자료: 통계청, 『도시가계조사』, 『가계조사』, 원자료, 각년도

[그림 3] 중위소득 기준 빈곤율(도시근로자기준, 연간)

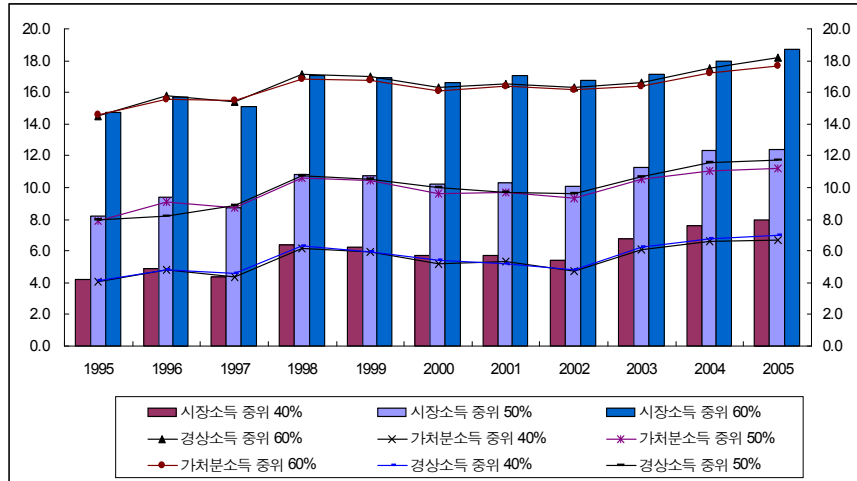

(단위: %)

구분	시장소득			경상소득			가처분소득		
	중위 40%	중위 50%	중위 60%	중위 40%	중위 50%	중위 60%	중위 40%	중위 50%	중위 60%
1995	4.2	8.2	14.7	4.1	8.0	14.5	4.1	7.9	14.6
1996	4.9	9.4	15.8	4.8	9.2	15.8	4.8	9.1	15.6
1997	4.3	8.7	15.2	4.6	8.9	15.4	4.4	8.7	15.5
1998	6.4	10.8	17.1	6.3	10.8	17.1	6.2	10.6	16.8
1999	6.2	10.8	16.9	6.0	10.5	17.0	5.9	10.5	16.8
2000	5.7	10.2	16.6	5.4	10.0	16.3	5.2	9.6	16.1
2001	5.7	10.3	17.0	5.2	9.7	16.5	5.3	9.7	16.4
2002	5.4	10.1	16.8	4.8	9.6	16.3	4.7	9.3	16.2
2003	6.8	11.3	17.1	6.3	10.7	16.6	6.1	10.6	16.4
2004	7.6	12.3	18.0	6.8	11.6	17.5	6.7	11.1	17.2
2005	8.0	12.4	18.7	7.0	11.7	18.2	6.7	11.2	17.7

주: 1) 1인가구, 농어촌지역 제외

자료: 통계청, 『도시가계조사』, 『가계조사』, 원자료, 각년도

[그림 4] 지니계수(도시근로자기준, 연간)

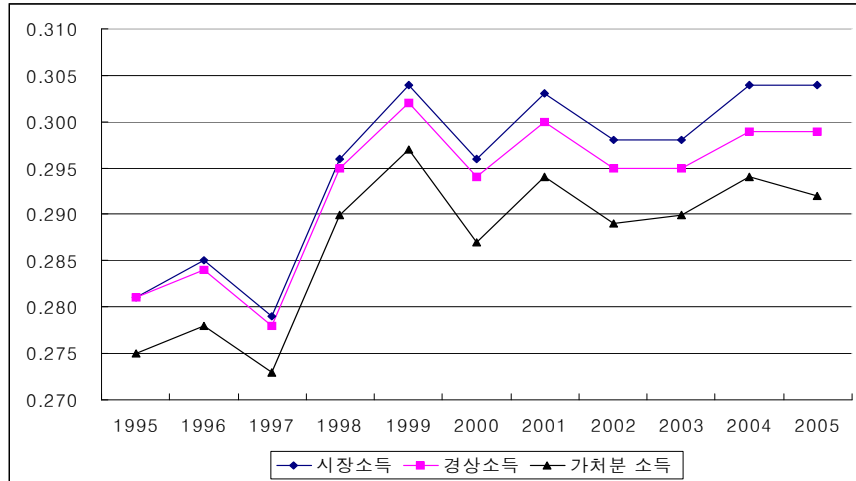

구분	시장소득	경상소득	가처분소득
1995	0.281	0.281	0.275
1996	0.285	0.284	0.278
1997	0.279	0.278	0.273
1998	0.296	0.295	0.290
1999	0.304	0.302	0.297
2000	0.296	0.294	0.287
2001	0.303	0.300	0.294
2002	0.298	0.295	0.289
2003	0.298	0.295	0.290
2004	0.304	0.299	0.294
2005	0.304	0.299	0.292

주: 1) 1인가구, 농어촌지역 제외
 자료: 통계청, 『도시가계조사』, 『가계조사』, 원자료, 각년도

[그림 5] 앳킨슨지수(도시근로자기준, 연간)

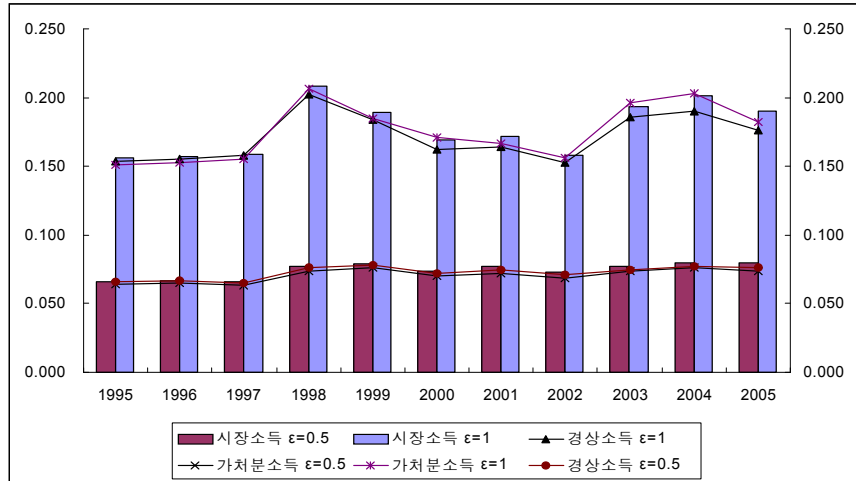

구분	시장소득		경상소득		가치분소득	
	$\epsilon=0.5$	$\epsilon=1.0$	$\epsilon=0.5$	$\epsilon=1.0$	$\epsilon=0.5$	$\epsilon=1.0$
1995	0.066	0.156	0.066	0.154	0.064	0.151
1996	0.067	0.157	0.067	0.155	0.065	0.153
1997	0.066	0.159	0.065	0.158	0.063	0.155
1998	0.077	0.208	0.076	0.202	0.074	0.207
1999	0.079	0.189	0.078	0.184	0.076	0.185
2000	0.074	0.169	0.072	0.162	0.070	0.171
2001	0.077	0.172	0.075	0.164	0.072	0.167
2002	0.073	0.158	0.071	0.153	0.069	0.156
2003	0.077	0.194	0.075	0.186	0.074	0.196
2004	0.080	0.201	0.077	0.190	0.076	0.203
2005	0.080	0.190	0.076	0.176	0.074	0.182

주: 1) 1인가구, 농어촌지역 제외

자료: 통계청, 『도시가계조사』, 『가계조사』, 원자료, 각년도

제1장 경제 및 노동

〈표 1-1〉 국민계정 주요지표 I

연중	명목 GDP GDP(at current prices)		명목 GNI GNI(at current prices)		1인당 GDP Per capita GDP		1인당 GNI Per capita GNI	
	10억원 (billion won)	10억달러 (billion U.S.\$)	10억원 (billion won)	10억달러 (billion U.S.\$)	만원 (10thousand won)	달러 (U.S.\$)	만원 (10thousand won)	달러 (U.S.\$)
1991	226,008	308	225,660	308	522	7,116	521	7,105
1992	257,525	330	257,108	329	589	7,539	588	7,527
1993	290,676	362	290,088	361	658	8,194	656	8,177
1994	340,208	423	339,343	422	762	9,483	760	9,459
1995	398,838	517	397,459	515	884	11,471	881	11,432
1996	448,596	557	446,856	555	985	12,244	982	12,197
1997	491,135	516	488,457	514	1,069	11,237	1,063	11,176
1998	484,103	346	476,245	340	1,046	7,477	1,029	7,355
1999	529,500	445	523,355	440	1,136	9,549	1,123	9,488
2000	578,665	512	576,160	510	1,231	10,888	1,226	10,841
2001	622,123	482	621,028	481	1,314	10,178	1,311	10,160
2002	684,263	547	685,069	548	1,437	11,485	1,439	11,499
2003	724,675	608	725,420	609	1,514	12,707	1,516	12,720
2004	779,381	681	781,174	682	1,621	14,161	1,625	14,193
2005p	806,622	788	805,886	787	1,670	16,306	1,669	16,291

자료: 한국은행, 『경제통계연보』, 2006.

〈표 1-2〉 국민계정 주요지표 II

연중	경제성장률 Growth Rate		GDP 디플레이터		노동소득 분배율 Ratio of compensation of employees to NI (%)	총저축률 Gross Saving ratio (%)	국내총 투자율 Gross domestic investment ratio (%)
	국내 총생산 GDP (%)	국민 총소득 GNI (%)	2000=100	상승률 increase rate (%)			
1991	9.4	9.8	64.4	10.7	58.8	37.6	39.7
1992	5.9	5.8	69.3	7.6	58.8	36.8	37.2
1993	6.1	6.3	73.7	6.4	59.1	36.7	35.7
1994	8.5	9.2	79.5	7.8	59.3	36.3	36.9
1995	9.2	9.5	85.4	7.4	61.3	36.3	37.8
1996	7.0	5.6	89.8	5.1	63.4	35.5	39.0
1997	4.7	2.7	93.9	4.6	62.3	35.5	36.1
1998	-6.9	-8.3	99.4	5.8	61.9	37.5	25.2
1999	9.5	9.4	99.3	-0.1	59.6	35.3	29.3
2000	8.5	5.5	100.0	0.7	58.8	33.7	31.1
2001	3.8	2.8	103.5	3.5	59.5	31.7	29.4
2002	7.0	7.0	106.5	2.8	58.2	31.3	29.1
2003	3.1	1.9	109.4	2.7	59.8	32.8	30.1
2004	4.7	3.9	112.3	2.7	59.1	34.9	30.4
2005p	4.0	0.5	111.8	-0.4	60.4	33.0	30.2

자료: 한국은행, 『경제통계연보』, 2006.

〈표 1-3〉 시장금리¹⁾ I

(단위: 연 %)

연중	무담보콜금리 Uncall rates					양도성 예금증서 유통수익률 (91일) Yields on CD (91 days)	CP 유통 수익률 (91일) Yields on CP (91 days)	채권수익률	
	1일물 Overnight	은행간 직거래 Direct interbank transactions	중개거래 Intermediated transactions	연계콜 제외 Excluding bridge-call	전체 All transactions			통화안정증권 Monetary stabilization bonds	
								364일물 364 days	2년물 2 years
1991	16.63	16.27	16.98	—	17.07	18.54	—	17.68	—
1992	14.26	14.20	14.32	—	14.38	16.41	—	15.78	—
1993	11.98	11.65	12.11	—	12.07	12.96	—	12.39	—
1994	12.28	11.93	12.51	—	12.29	13.29	15.67	12.34	—
1995	12.38	12.06	12.55	—	12.44	14.05	14.55	13.47	—
1996	12.35	12.12	12.45	—	12.36	12.63	13.08	12.11	—
1997	13.18	13.34	13.12	13.32	13.24	13.38	14.86	12.77	—
1998	14.98	14.63	15.04	15.07	14.98	15.22	16.55	12.38	—
1999	4.99	4.89	5.00	4.93	5.01	6.81	7.25	7.42	8.14
2000	5.13	4.99	5.14	5.05	5.16	7.08	7.44	7.81	8.24
2001	4.68	4.59	4.70	4.65	4.69	5.32	5.60	5.45	5.74
2002	4.19	4.16	4.20	4.18	4.21	4.81	4.93	5.19	5.72
2003	3.98	4.00	3.98	3.97	4.00	4.31	4.62	4.42	4.59
2004	3.63	3.68	3.63	3.63	3.65	3.79	3.97	3.92	4.09
2005	3.33	3.36	3.33	—	3.33	3.65	3.81	3.97	4.24

주: 1) 월 평균(영업일 기준), 다만 콜금리는 1997년 1월까지의 익일물 전체거래기준, 1997년 2월부터 2004년 11월까지의 투신증권사와 투신운용사간의 연계콜을 제외한 익일물 중개거래기준이며, 투신증권사와 투신운용사간의 연계콜이 소멸된 2004년 12월부터는 익일물 중개거래기준.

자료: 한국은행, 『경제통계연보』, 2006.

〈표 1-4〉 시장금리 II

(단위: 연 %)

연중	채권수익률 Bond yields								
	국채 Government bonds					금융채 ¹⁾ Financial debentures		회사채(3년물) Corporate bonds (3 years)	
	국민주택 채권1종(5년) NH bonds type1(5 years)	국고채권 Treasury bonds				1년물 1 years	3년물 3 years	AA-등급 ²⁾	BBB-등급 ³⁾
		1년물 1 years	3년물 3 years	5년물 5 years	10년물 10 years				
1991	16.46	—	—	—	—	18.37	18.61	18.89	—
1992	15.08	—	—	—	—	15.90	16.03	16.21	—
1993	12.07	—	—	—	—	12.75	12.64	12.63	—
1994	12.29	—	—	—	—	13.13	12.98	12.92	—
1995	12.40	—	13.39	12.54	—	14.00	13.83	13.79	—
1996	10.89	—	11.84	11.59	—	12.24	12.07	11.87	—
1997	11.70	—	12.26	12.17	—	13.28	12.98	13.39	—
1998	12.80	—	12.94	13.18	—	14.33	14.04	15.10	—
1999	8.72	—	7.69	8.59	—	7.53	8.35	8.86	—
2000	8.50	7.69	8.30	8.67	7.76	7.92	8.69	9.35	11.74
2001	6.66	5.45	5.68	6.21	6.86	5.55	6.35	7.05	11.38
2002	6.47	5.19	5.78	6.26	6.59	5.29	6.11	6.56	10.44
2003	4.93	4.42	4.55	4.76	5.05	4.53	4.83	5.43	8.88
2004	4.45	3.92	4.11	4.35	4.73	3.98	4.27	4.73	9.16
2005	4.66	3.97	4.27	4.52	4.95	4.06	4.44	4.68	8.71

주: 1) 산금채 기준

2) 1998년 8월까지의 보증부사채, 2000년 9월까지의 A+ 무보증사채, 2000년 10월까지의 AA- 무보증사채 기준

3) 무보증사채 기준

자료: 한국은행, 『경제통계연보』, 2006.

〈표 1-5〉 국제수지¹⁾ I

(단위: 백만달러)

연월중	국제수지					
	경상수지 Current account	상품 및 서비스수지				서비스수지 Services
		Goods & services	상품수지			
			Goods	수출 ¹⁾ Exports	수입 ²⁾ Imports	
1991	-8,417.4	-9,056.3	-6,903.6	70,546.4	77,450.0	-2,152.7
1992	-4,095.2	-4,790.8	-1,907.0	76,209.5	78,116.5	-2,883.8
1993	821.1	23.9	2,150.1	82,097.8	79,947.7	-2,126.2
1994	-4,024.2	-4,817.8	-3,017.2	94,982.5	97,999.7	-1,800.6
1995	-8,665.1	-7,343.4	-4,364.6	124,933.6	129,298.2	-2,978.8
1996	-23,120.2	-21,256.5	-15,077.1	130,037.6	145,114.7	-6,179.4
1997	-8,287.4	-6,456.0	-3,255.7	138,730.7	141,986.4	-3,200.3
1998	40,371.2	42,689.1	41,665.0	132,251.2	90,586.2	1,024.1
1999	24,521.9	27,812.0	28,463.0	145,375.4	116,912.4	-651.0
2000	12,250.8	14,105.8	16,953.6	176,220.5	159,266.9	-2,847.8
2001	8,032.6	9,615.9	13,488.0	151,478.3	137,990.3	-3,872.1
2002	5,393.9	6,579.9	14,777.4	163,414.0	148,636.6	-8,197.5
2003	11,949.5	14,527.8	21,952.0	197,289.2	175,337.2	-7,424.2
2004r	28,173.5	29,522.7	37,568.8	257,710.1	220,141.3	-8,046.1
2005p	16,558.5	20,380.8	33,473.0	288,995.6	255,522.6	-13,092.2

주: 1) 통관기준금액을 국제수지기준으로 조정, 평가는 FOB기준
 자료: 한국은행, 『경제통계연보』, 2006.

〈표 1-6〉 국제수지 II

(단위: 백만달러)

연월중			자본수지 Capital & financial account	준비자산 증(-)감 Changes in reserve assets	오차 및 누락 Net errors & amissions
	소득수지 Income	경상이전 수지 Current transfers			
1991	-163.8	802.7	6,411.8	1,143.2	862.4
1992	-395.7	1,091.3	6,587.0	-3,708.4	1,216.6
1993	-391.2	1,188.4	2,740.7	-3,007.7	-554.1
1994	-486.8	1,280.4	10,295.1	-4,646.2	-1,624.7
1995	-1,302.8	-18.9	16,785.6	-7,044.9	-1,075.6
1996	-1,814.5	-49.2	23,326.8	-1,388.6	1,182.0
1997	-2,454.3	622.9	1,314.4	11,921.7	-4,948.7
1998	-5,638.3	3,320.4	-3,196.7	-30,975.0	-6,199.5
1999	-5,159.0	1,868.9	2,040.3	-22,982.9	-3,579.3
2000	-2,421.3	566.3	12,110.0	-23,771.2	-589.6
2001	-1,198.1	-385.2	-3,390.8	-7,575.8	2,934.0
2002	432.3	-1,618.3	6,251.5	-11,799.4	154.0
2003	326.3	-2,904.6	13,909.4	-25,849.4	-9.5
2004r	1,082.8	-2,432.0	7,598.8	-38,710.5	2,938.2
2005p	-1,320.1	-2,502.2	490.5	-19,806.3	2,757.3

자료: 한국은행, 『경제통계연보』, 2006.

〈표 1-7〉 경제활동인구 I

(단위: 천명)

연중	추계인구 Estimated population	15세 이상 인구 ¹⁾ Population 15 years old & over	경제활동인구 Economically active population				
			경제활동 인구 ²⁾ Economically active population	취업자 Employed			광업 Mining
				취업자 Total employed	농림 · 어업 Agriculture, forest & fishing	농림업 · 어업 Agriculture & forestry	
1991	43,296	31,535	19,109	18,649	2,725	2,602	63
1992	43,748	32,020	19,499	19,009	2,667	2,550	62
1993	44,195	32,526	19,806	19,234	2,592	2,481	51
1994	44,642	33,046	20,353	19,848	2,491	2,382	39
1995	45,093	33,659	20,845	20,414	2,403	2,289	26
1996	45,525	34,274	21,288	20,853	2,323	2,218	23
1997	45,954	34,851	21,782	21,214	2,285	2,177	26
1998	46,287	35,347	21,428	19,938	2,397	2,318	20
1999	46,617	35,757	21,666	20,291	2,302	2,219	19
2000	47,008	36,186	22,134	21,156	2,243	2,162	17
2001	47,354	36,579	22,471	21,572	2,148	2,065	18
2002	47,615	36,963	22,921	22,169	2,069	1,999	18
2003	47,849	37,340	22,957	22,139	1,950	1,877	17
2004	48,082	37,717	23,417	22,557	1,825	1,749	16
2005	48,294	38,300	23,743	22,856	1,815	1,747	17

주: 1) 군인, 전투경찰, 공익근무요원, 형이 확정된 교도소수감자, 외국인 등은 제외

2) 1999년 6월 이후 공식고용통계기준이 '구직기간 1주기준'에서 '구직기간 4주기준'으로 변경

자료: 한국은행, 『경제통계연보』, 2006.

〈표 1-8〉 경제활동인구 II

(단위: 천명)

연중	경제활동인구 Economically active population			실업자 Unemployed	비경제 활동인구 ²⁾ Not economically active population	경제활동 참가율(% ²⁾ economically activity participation rate	실업률(% ²⁾ Unemployed rate
	취업자 employed						
	제조업 Manufacturing	사회 간접자본 및 기타 서비스업 Social overhead capital & other services	건설업 Construction				
1991	5,156	10,704	1,580	461	12,426	60.6	2.4
1992	4,980	11,301	1,688	490	12,521	60.9	2.5
1993	4,720	11,871	1,706	571	12,720	60.9	2.9
1994	4,758	12,560	1,805	504	12,693	61.6	2.5
1995	4,818	13,168	1,913	430	12,814	61.9	2.1
1996	4,725	13,782	1,983	435	12,986	62.1	2.0
1997	4,537	14,365	2,027	568	13,070	62.5	2.6
1998	3,917	13,603	1,580	1,490	13,919	60.6	7.0
1999	4,027	13,943	1,475	1,374	14,092	60.6	6.3
2000	4,293	14,603	1,580	979	14,052	61.2	4.4
2001	4,267	15,139	1,585	899	14,108	61.4	4.0
2002	4,241	15,841	1,746	752	14,042	62.0	3.3
2003	4,205	15,967	1,816	818	14,383	61.5	3.6
2004	4,290	16,427	1,820	860	14,300	62.1	3.7
2005	4,234	16,789	1,814	887	14,557	62.0	3.7

주 : 1) 1999년 6월 이후 공식고용통계기준이 '구직기간 1주기준'에서 '구직기간 4주 기준'으로 변경됨.

자료: 한국은행, 『경제통계연보』, 2006.

〈표 1-9〉 직업 및 종사상 지위별 취업자 I

(단위: 천명)

연중	취업자 Employed			직업별 ¹⁾ By occupation			
	총수 Total	남 Male	여 Female	전문, 기술 및 행정관리직 Professionals, technicians, administrators & managers	사무 종사자 Clerks	서비스 및 판매종사자 Services & sales workers	기능원 및 관련 기능종사자 Craft & related trades workers
1991	18,649	11,120	7,529	—	—	—	—
1992	19,009	11,370	7,640	—	—	—	—
1993	19,234	11,490	7,745	—	2,474	4,053	2,845
1994	19,848	11,829	8,020	—	2,477	4,327	2,767
1995	20,414	12,147	8,267	—	2,566	4,504	3,252
1996	20,853	12,351	8,502	—	2,630	4,713	3,259
1997	21,214	12,483	8,731	—	2,643	4,904	3,206
1998	19,938	11,847	8,090	—	2,481	4,712	2,539
1999	20,291	11,954	8,337	—	2,296	4,811	2,605
2000	21,156	12,387	8,769	-3,942	-2,512	-5,500	-2,688
2001	21,572	12,581	8,991	4,102	2,671	5,656	2,638
2002	22,169	12,944	9,225	4,262	2,822	5,796	2,697
2003	22,139	13,031	9,108	4,440	3,172	5,570	2,407
2004	22,557	13,193	9,364	4,631	3,188	5,643	2,455
2005	22,856	13,330	9,526	4,775	3,269	5,625	2,436

주: 1) 2000년 이후 자료는 5차 개정된 표준직업분류에 의함. 농·임업 및 어업숙력
종사자 제외

자료: 한국은행, 『경제통계연보』, 2006.

〈표 1-10〉 직업 및 종사상 지위별 취업자 II

(단위: 천명)

연중	직업별 ¹⁾ By occupation		형태별 By type of employment			
	장치, 기계조작 및 조립종사자 Plant, machine operators & assemblers	단순노무 종사자 Elementary occupations	자영업주 Self-employed	무급가족 종사자 Unpaid family workers	사용 및 임시 Regular & temporary employees	일용 Daily workers
1991	—	—	4,977	1,974	9,859	1,840
1992	—	—	5,171	1,928	10,138	1,772
1993	2,497	2,105	5,258	2,032	10,226	1,718
1994	2,595	2,232	5,376	1,994	10,700	1,779
1995	2,210	2,281	5,569	1,946	11,098	1,802
1996	2,210	2,279	5,710	1,943	11,406	1,794
1997	2,229	2,334	5,901	1,908	11,518	1,886
1998	2,104	2,069	5,616	2,025	10,577	1,720
1999	2,117	2,403	5,703	1,925	10,390	2,274
2000	-2,292	-2,107	5,864	1,931	11,003	2,357
2001	2,332	2,138	6,051	1,863	11,441	2,218
2002	2,373	2,255	6,190	1,797	11,748	2,433
2003	2,387	2,329	6,043	1,694	12,273	2,130
2004	2,490	2,449	6,110	1,553	12,706	2,188
2005	2,563	2,479	6,172	1,499	12,973	2,212

주: 1) 2000년 이후 자료는 5차 개정된 표준직업분류에 의함. 농·임업 및 어업숙력 종사자 제외

자료: 한국은행, 『경제통계연보』, 2006.

〈표 1-11〉 도시근로자가구 당 월평균 가계수지 I

(단위: 천원)

연증	소득 Income						지출 Expenditure				
	합계 Total	경상소득 Current income				비경상 소득 Irregular income	합계 Total	소비 지출 Consumption expenditure	비소비지출 Non-consumption expenditure		
		계 Sub -total	근로 소득 Earnings	사업 소득 Income from subsidiar y job	이전 소득 Transfer -red income				계 Sub -total	조세 Direct tax	공적 연금 Public pension
1991	1,158.6	1,085.1	986.2	25.4	36.8	73.5	859.0	779.6	79.4	25.3	11.0
1992	1,356.1	1,271.3	1,156.6	29.1	40.8	84.8	1,007.7	902.5	105.2	35.9	14.7
1993	1,477.8	1,392.2	1,275.7	32.4	38.9	85.7	1,105.5	986.2	119.3	39.4	18.6
1994	1,701.3	1,590.1	1,449.0	41.9	47.2	111.2	1,264.0	1,113.7	150.4	48.5	21.4
1995	1,911.1	1,798.3	1,642.5	52.0	50.2	112.8	1,409.1	1,230.6	178.5	59.2	24.3
1996	2,152.7	2,016.8	1,837.7	62.9	54.5	135.9	1,602.9	1,395.4	207.5	71.2	28.3
1997	2,287.3	2,140.6	1,938.8	65.6	69.2	146.8	1,676.9	1,453.7	223.2	70.2	32.0
1998	2,133.1	1,994.4	1,815.5	63.1	57.7	138.8	1,536.2	1,297.9	238.4	72.3	39.3
1999	2,224.7	2,076.9	1,873.3	72.3	68.1	147.9	1,730.5	1,473.5	257.0	67.9	49.9
2000	2,386.9	2,214.2	2,008.5	76.8	66.4	172.8	1,888.2	1,614.8	273.4	78.8	56.6
2001	2,625.1	2,442.2	2,210.5	86.5	75.1	183.0	2,057.5	1,751.6	305.9	90.3	66.0
2002	2,792.4	2,626.7	2,379.8	95.7	77.5	165.7	2,135.9	1,826.9	309.0	89.7	72.4
2003	2,940.0	2,797.7	2,593.3	90.0	73.1	142.3	2,280.7	1,936.6	344.1	92.3	81.3
2004	3,113.4	2,973.7	2,728.1	98.9	105.3	139.7	2,434.4	2,043.7	390.7	103.0	87.1
2005	3,250.8	3,092.3	2,801.9	113.7	133.1	158.6	2,543.4	2,126.4	417.1	106.8	89.9

자료: 한국은행, 『경제통계연보』, 2006.

〈표 1-12〉 도시근로자가구 당 월평균 가계수지 II

(단위: 천원)

연중	소비지출 Consumption expenditure										
	합계	식료품 Food & Beverages		주거	광열 수도	가구집기 가사용품	피복 및 신발	보건 의료	교육 교양 오락	교통 통신	기타
	Total	계	곡류 및 식빵 Cereals & bread	Housing	Fuel, light & water charges	Furniture & utensils	Clothing & footwear	Medi- care	Education culture & recreation	-port & commui- -cation	Others
1991	779.6	249.4	45.7	34.6	32.2	44.7	61.8	40.2	98.2	69.6	148.9
1992	902.5	276.4	44.4	37.9	37.2	48.2	70.3	46.7	122.1	83.9	179.8
1993	986.2	292.1	43.5	42.9	42.3	49.6	73.9	49.7	135.9	102.1	197.6
1994	1,113.7	331.5	44.6	43.0	43.7	54.6	83.8	52.2	153.8	135.1	216.0
1995	1,230.6	356.5	44.9	46.0	50.0	57.5	95.3	55.8	180.2	144.8	244.3
1996	1,395.4	397.2	52.1	50.9	57.5	61.5	103.4	61.9	208.6	176.3	278.1
1997	1,453.7	417.5	51.2	49.8	65.3	61.2	95.8	64.9	225.2	190.6	283.4
1998	1,297.9	357.9	46.7	45.8	70.6	50.6	70.5	57.7	198.0	188.9	257.9
1999	1,473.5	408.3	54.7	48.2	72.3	54.4	82.0	65.7	229.1	236.6	276.9
2000	1,614.8	444.0	54.8	52.6	82.7	60.0	92.6	66.8	261.1	264.9	290.0
2001	1,751.6	463.4	55.1	59.5	87.5	69.6	98.8	72.8	274.7	299.5	325.7
2002	1,826.9	481.3	51.7	62.1	88.7	74.2	103.2	78.4	286.6	310.3	342.1
2003	1,936.6	515.4	43.0	62.9	91.3	75.6	109.2	89.8	316.9	339.1	336.5
2004	2,043.7	555.6	46.9	65.1	94.7	81.0	106.4	92.3	334.1	360.4	354.1
2005	2,126.4	565.4	44.3	69.5	100.1	93.6	113.9	102.9	353.3	370.8	357.0

자료: 한국은행, 『경제통계연보』, 2006.

〈표 1-13〉 농가가계수지 I

(단위: 천원)

연증	소득 Income						지출 ¹⁾ Expenditure		
	합계	경상소득 Current income				비경상 소득 ²⁾ Irregular income	합계	소비지출 Consumption expenditure	비소비지출 Non- consumption expenditure
		계 Subtotal	농업 소득 Agricult- ural income	농외 소득 Non- Agriculi- cal income	이전 소득 Transfere- d income				
Total	Subtotal	income	income	income	Total	expenditure	expenditure		
1991	13,105.0	13,105.0	7,034.8	3,662.1	2,408.2	-	9,416.8	9,416.8	-
1992	14,505.5	14,505.5	7,356.2	4,423.6	2,725.7	-	10,046.0	10,046.0	-
1993	16,928.0	16,928.0	8,426.5	5,040.5	3,460.9	-	12,202.6	12,202.6	-
1994	20,315.8	20,315.8	10,325.2	6,183.9	3,806.6	-	13,333.7	13,333.7	-
1995	21,802.6	21,802.6	10,469.1	6,930.8	4,402.7	-	14,781.9	14,781.9	-
1996	23,297.7	23,297.7	10,836.6	7,487.1	4,973.9	-	17,038.8	17,038.8	-
1997	23,488.4	23,488.4	10,204.0	8,677.1	4,607.3	-	17,044.9	17,044.9	-
1998	20,493.7	20,493.7	8,955.3	6,975.4	4,563.0	-	16,442.1	16,442.1	-
1999	22,323.0	22,323.0	10,566.0	7,034.0	4,723.0	-	17,123.2	17,123.2	-
2000	23,072.1	23,072.1	10,897.1	7,432.3	4,742.7	-	18,003.4	18,003.4	-
2001	23,906.8	23,906.8	11,266.5	7,829.4	4,810.8	-	18,457.5	18,457.5	-
2002	24,474.6	24,474.6	11,274.4	8,139.7	5,060.5	-	17,858.2	17,858.2	-
2003	26,877.6	21,999.5	10,571.7	9,396.8	2,031.0	4,878.1	24,063.0	18,161.9	5,901.1
2004	29,000.5	24,599.9	12,050.2	9,543.5	3,006.2	4,400.6	24,691.3	18,386.4	6,304.9
2005	30,503.0	25,778.1	11,815.3	9,884.4	4,078.4	4,724.9	26,649.1	19,378.1	7,271.0

주: 1) 2003년부터 농가지출을 소비지출과 비소비지출(가계용조세부담금 등)로 분류

2) 2003년부터 비경상소득 항목을 분리

자료: 한국은행, 『경제통계연보』, 2006.

〈표 1-14〉 농가가계수지 II

(단위: 천원)

연중	소비지출 Consumption expenditure									
	합계 Total	식료품 Food & beverages	주거 Housing	광열 수도 Fuel, light & water charges	가구집기 가사용품 Furniture & utensils	피복 및 신발 Clothing & footwear	보건 의료 Medicare	교육 교양 오락 Education culture & recreation	교통통신 Transport & commuic- -ation	기타 Others
1991	9,416.8	2,149.1	323.1	262.8	445.4	414.6	601.4	1,056.3	467.5	3,696.5
1992	10,046.0	2,339.6	337.3	293.0	516.6	442.1	650.9	1,132.3	519.4	3,814.6
1993	12,202.6	2,678.1	457.1	383.5	613.2	530.8	834.2	1,373.5	688.6	4,643.5
1994	13,333.7	2,998.5	415.2	410.2	689.6	572.5	874.6	1,490.8	708.3	5,174.0
1995	14,781.9	3,117.6	438.9	483.8	748.3	627.4	1,000.5	1,703.3	792.7	5,869.3
1996	17,038.8	3,410.6	457.8	582.6	741.3	677.5	1,089.1	1,894.9	913.7	7,271.3
1997	17,044.9	3,485.5	516.8	704.7	709.4	640.8	1,115.3	1,912.9	996.8	6,962.6
1998	16,442.1	3,445.3	517.7	669.6	456.7	470.4	1,129.6	1,849.9	1,053.3	6,849.5
1999	17,123.2	3,629.7	565.2	690.7	472.5	475.0	1,203.8	1,793.2	1,182.5	7,110.7
2000	18,003.4	3,637.4	648.7	798.5	582.0	497.9	1,319.0	1,984.6	1,334.0	7,201.3
2001	18,457.5	3,752.2	625.3	848.4	616.4	509.1	1,492.5	1,950.2	1,485.7	7,177.8
2002	17,858.2	3,738.5	605.3	824.3	629.0	469.4	1,413.6	1,787.0	1,566.2	6,825.0
2003	18,161.9	4,574.9	451.9	974.5	510.9	581.3	1,355.9	1,335.8	2,034.8	4,592.6
2004	18,386.4	4,822.6	403.3	993.6	510.1	552.8	1,476.4	1,322.7	2,055.7	4,314.5
2005	19,378.1	4,997.5	474.8	1,066.9	504.9	584.8	1,612.8	1,358.3	2,176.2	4,449.5

자료: 한국은행, 『경제통계연보』, 2006.

〈표 1-15〉 전도시소비자물가 기본분류지수

연중.	총지수 All items	식료품 Food	주거비 Housing	광열·수도 Fuels, light & water charges	가구집기·가사용품 Furniture & utensils	피복 및 신발 Clothing & footwear	보건 의료 Medical care	교육 Education	교양·오락 Culture & recreation	교통·통신 Transportation & communication	기타 잡비 Other miscellaneous
품목수 No. of items	516	180	15	8	57	43	42	33	58	44	36
가중치 Weight	10000.0	271.2	156.4	58.0	37.1	56.5	43.9	114.6	53.6	159.3	49.4
1991	66.6	66.0	76.7	49.7	82.1	79.3	68.9	50.8	85.7	58.6	67.5
1992	70.8	70.1	82.3	52.9	84.8	83.9	71.9	55.6	88.4	63.1	69.7
1993	74.2	72.7	87.1	55.0	87.5	86.8	73.9	61.1	91.1	67.3	72.5
1994	78.8	79.5	90.9	56.8	90.4	88.8	76.2	66.4	93.2	71.2	77.8
1995	82.3	82.2	94.9	59.0	92.4	90.3	81.0	75.0	94.1	74.7	79.6
1996	86.4	85.4	98.5	64.3	95.1	91.4	84.8	84.4	96.5	79.1	84.8
1997	90.2	88.7	101.7	71.5	96.5	93.0	87.8	90.4	97.9	84.8	89.0
1998	97.0	96.4	103.7	89.4	103.3	96.8	92.3	93.5	101.1	95.7	96.9
1999	97.8	99.1	100.2	87.6	102.0	98.5	93.4	95.3	100.1	97.2	98.5
2000	100.0	100.0	100.0	100.0	100.0	100.0	100.0	100.0	100.0	100.0	100.0
2001	104.1	103.5	103.9	111.1	102.4	103.1	112.3	104.4	99.7	102.0	105.5
2002	106.9	107.7	109.2	107.1	104.0	106.3	111.4	110.3	100.0	101.4	112.2
2003	110.7	112.4	113.2	113.1	106.7	110.1	114.1	116.8	100.0	102.7	114.9
2004	114.7	119.5	115.8	119.4	108.4	110.5	115.8	122.9	100.3	105.1	115.5
2005	117.8	122.8	116.1	126.6	110.5	111.6	118.4	127.9	100.4	108.6	122.8

자료: 한국은행, 『경제통계연보』, 2006.

제2장 사회복지

〈표 2-1〉 인구의 연령구조 및 부양비 추이: 1991~2020
(단위: 천명, %)

연 도 Year	계 Total	0~14세 인구		15~64세 인구		65세 이상 인구	
		Population less than 15 years old	구성비 Composition	Population 15 to 64 years old	구성비 Composition	Population 65 years old & over	구성비 Composition
1991	43,296	10,859	25.1	30,171	69.7	2,266	5.2
1992	43,748	10,791	24.7	30,610	70.0	2,346	5.4
1993	44,195	10,735	24.3	31,023	70.2	2,437	5.5
1994	44,642	10,653	23.9	31,446	70.4	2,542	5.7
1995	45,093	10,537	23.4	31,900	70.7	2,657	5.9
1996	45,525	10,403	22.9	32,327	71.0	2,795	6.1
1997	45,954	10,233	22.3	32,791	71.4	2,929	6.4
1998	46,287	10,092	21.8	33,126	71.6	3,069	6.6
1999	46,617	9,973	21.4	33,420	71.7	3,224	6.9
2000	47,008	9,911	21.1	33,702	71.7	3,395	7.2
2001	47,354	9,854	20.8	33,925	71.6	3,578	7.6
2002	47,615	9,747	20.5	34,103	71.6	3,772	7.9
2003	47,849	9,606	20.1	34,285	71.6	3,968	8.3
2004	48,082	9,446	19.7	34,428	71.7	4,166	8.7
2005	48,294	9,241	19.2	34,530	71.7	4,367	9.1
2006	48,497	8,996	18.6	34,715	71.9	4,586	9.5
2007	48,692	8,734	18.0	34,912	72.0	4,810	9.9
2008	48,877	8,458	17.4	35,133	72.3	5,016	10.3
2009	49,053	8,180	16.8	35,374	72.6	5,193	10.7
2010	49,220	7,907	16.2	35,611	72.9	5,357	11.0
2015	49,803	6,733	13.7	36,163	73.4	6,381	12.9
2020	49,220	6,118	12.4	35,506	72.0	7,701	15.6

자료 : 통계청, 「장래인구추계」, 2006.

〈표 2-1〉 인구의 연령구조 및 부양비 추이: 1991~2020

(단위: %)

연 도 Year	부양비 Dependency ratio			노령화 지수 Index of Ageing
	총부양비 Total	유년부양비 Youth	노년부양비 Old	
1991	43.5	36.0	7.5	20.9
1992	42.9	35.3	7.7	21.7
1993	42.5	34.6	7.9	22.7
1994	42.0	33.9	8.1	23.9
1995	41.4	33.0	8.3	25.2
1996	40.8	32.2	8.6	26.9
1997	40.1	31.2	8.9	28.6
1998	39.7	30.5	9.3	30.4
1999	39.5	29.8	9.6	32.3
2000	39.5	29.4	10.1	34.3
2001	39.6	29.0	10.5	36.3
2002	39.6	28.6	11.1	38.7
2003	39.6	28.0	11.6	41.3
2004	39.5	27.4	12.1	44.1
2005	39.4	26.8	12.6	47.3
2006	39.1	25.9	13.2	51.0
2007	38.8	25.0	13.8	55.1
2008	38.4	24.1	14.3	59.3
2009	37.8	23.1	14.7	63.5
2010	37.2	22.2	15.0	67.7
2015	36.3	18.6	17.6	94.8
2020	38.9	17.2	21.7	125.9

자료 : 통계청, 「장래인구추계」, 2006.

〈표 2-2〉 기대연령 및 평균연령 추이: 1991~2020

(단위: 세)

연 도 Year	기대여명 Life expectancy at birth				평균연령 Mean age			
	계 Total	남 Male	여 Female	차이 Difference	계 Total	남 Male	여 Female	차이 Difference
1991	71.7	67.7	75.9	8.2	29.9	28.8	30.9	2.1
1992	72.2	68.2	76.4	8.2	30.2	29.1	31.3	2.2
1993	72.8	68.8	76.8	8.0	30.5	29.4	31.6	2.2
1994	73.2	69.2	77.1	7.9	30.9	29.8	32.0	2.2
1995	73.5	69.6	77.4	7.8	31.2	30.1	32.3	2.2
1996	74.0	70.1	77.8	7.7	31.6	30.4	32.7	2.3
1997	74.4	70.6	78.1	7.6	31.9	30.8	33.1	2.3
1998	74.8	71.1	78.5	7.4	32.3	31.1	33.4	2.3
1999	75.6	71.7	79.2	7.5	32.7	31.5	33.8	2.3
2000	76.0	72.3	79.6	7.3	33.1	31.9	34.3	2.4
2001	76.5	72.8	80.0	7.2	33.5	32.3	34.7	2.4
2002	77.0	73.4	80.4	7.1	34.0	32.8	35.2	2.4
2003	77.5	73.9	80.8	6.9	34.5	33.3	35.6	2.3
2004					35.0	33.8	36.1	2.3
2005					35.5	34.3	36.6	2.3
2006					36.0	34.8	37.2	2.4
2007					36.5	35.3	37.7	2.4
2008					37.0	35.8	38.2	2.4
2009					37.5	36.3	38.7	2.4
2010					38.0	36.8	39.2	2.4
2015					40.4	39.2	41.6	2.4
2020					42.7	41.4	43.9	2.5

자료 : 통계청, 「장래인구추계」, 2006.

〈표 2-3〉 연령별 출산율 및 합계 출산율: 1991~2005

(단위: %)

연 도 Year	연령별 출산율 ASFR ¹⁾							합계 ²⁾ 출산율 TFR
	15~19세	20~24세	25~29세	30~34세	35~39세	40~44세	45~49세	
1991	4.3	84.8	186.2	58.8	10.8	1.5	0.2	1.74
1992	4.7	82.8	188.9	65.1	12.6	1.8	0.2	1.78
1993	4.4	72.7	178.8	64.2	13.8	2.0	0.2	1.67
1994	4.0	66.0	179.6	68.0	14.7	2.2	0.2	1.67
1995	3.6	62.9	177.1	69.6	15.2	2.3	0.2	1.65
1996	3.3	58.8	167.6	71.1	15.5	2.4	0.2	1.58
1997	3.1	54.5	161.5	73.2	16.0	2.5	0.2	1.54
1998	2.9	48.0	153.4	73.2	15.8	2.5	0.2	1.47
1999	2.6	43.5	148.1	72.9	15.4	2.4	0.2	1.42
2000	2.5	39.0	150.6	84.2	17.4	2.6	0.2	1.47
2001	2.2	31.6	130.1	78.3	17.2	2.5	0.2	1.30
2002	2.7	26.6	111.3	75.0	16.7	2.4	0.2	1.17
2003	2.5	23.7	112.3	79.9	17.3	2.5	0.2	1.19
2004	2.3	20.4	104.6	84.2	18.6	2.5	0.2	1.16
2005								

주: 추정건수에 의한 비율임.

1) 15-49세 여자 천명당 출산율임.

2) 15-49세 여자 1명당 출생아수임.

자료 : 통계청, 「인구동태통계연보」, 2005.

〈표 2-4〉 장애유형별 등록장애인수¹⁾: 1990~2005

(단위:명)

연 도 Year	계 Total	지체장애	시각장애	청각· 언어장애	정신지체	기타 ²⁾
1990	200,372	125,267	14,698	28,721	31,686	-
1995	324,860	220,723	21,488	36,655	45,994	-
1997	425,064	294,419	27,211	43,875	59,559	-
1998	527,250	371,328	34,548	52,501	68,873	-
1999	697,513	502,647	46,957	67,890	80,019	-
2000	958,196	606,422	90,997	87,387	86,793	86,597
2001	1,134,177	682,325	115,911	105,711	94,951	135,279
2002	1,294,254	754,651	135,704	123,823	103,640	176,436
2003	1,454,215	813,916	152,857	139,325	112,043	236,074
2004	1,610,994	883,296	170,107	155,382	119,207	283,002
2005	1,777,400	959,133	188,172	174,302	126,764	329,029

주: 1) 시군구에 등록된 장애인

2) 뇌병변, 발달, 정신, 신장, 심장, 호흡기, 간, 안면, 장루·요루, 간질에 대한 장애인

자료 : 보건복지부, 장애인정책과, 2006.

〈표 2-5〉 공공연금 가입자 현황 - 연금형태별

(단위: 명)

연도 Year	국민연금 National pension				공무원연금 Government employees pension	사립학교 교직원연금 Private school Teachers pension
	계 Total	직장 Insurants in workplaces	지역 Insured persons in rural area	임의(계속) 가입자		
1991	4,768,536	4,747,605	-	20,931	884,648	159,295
1992	5,021,159	4,977,441	-	43,718	922,098	165,334
1993	5,159,868	5,108,871	-	50,997	939,674	171,095
1994	5,444,818	5,382,729	-	62,089	948,151	173,933
1995	7,496,623	5,541,966	1,890,187	64,470	957,882	181,128
1996	7,829,353	5,677,631	2,085,568	66,154	971,303	191,949
1997	7,835,878	5,600,947	2,085,489	149,442	981,759	202,981
1998	7,126,307	4,849,926	2,129,243	147,138	952,154	206,278
1999	16,261,889	5,238,149	10,822,302	201,438	913,891	207,664
2000	16,209,581	5,676,138	10,419,173	114,270	909,155	210,864
2001	16,277,826	5,951,918	10,180,111	145,797	913,192	216,362
2002	16,498,932	6,288,014	10,004,789	206,129	930,835	220,874
2003	17,181,778	6,958,794	9,964,234	258,750	947,616	225,354
2004	17,070,217	7,580,649	9,412,566	77,002	964,593	229,926

자료 : 국민연금관리공단, 『국민연금통계연보』, 2005.

공무원연금관리공단, 『공무원연금통계연보』, 2005

사립학교교직원연금관리공단, 『사학연금통계연보』, 2005

〈표 2-6〉 공공연금 수급권자 수 및 총 급여비 - 연금형태별
(단위: 명, 천원)

연도 Year	국민연금 National pension		공무원연금 Government employees pension		사립학교교직원연금 Private school Teachers pension	
	수급자 수	총급여비	수급자수	총 급여비	수급자수	총 급여비
1991	383,251	110,881,939	29,719	238,111,111	1,705	132,034,976
1992	493,217	216,540,564	34,333	316,165,147	2,103	182,091,454
1993	584,206	333,130,850	40,849	416,128,933	2,674	211,770,717
1994	847,199	519,074,469	48,016	534,764,529	3,370	324,472,268
1995	878,102	755,460,397	56,343	662,344,810	3,950	324,636,802
1996	945,848	1,117,644,734	63,693	792,287,000	4,618	344,462,235
1997	987,888	1,485,529,758	72,889	2,794,813,981	5,141	399,927,845
1998	1,268,984	2,439,728,567	89,322	5,033,059,955	6,412	556,571,676
1999	1,254,621	3,871,969,097	128,940	7,293,798,514	10,550	893,688,226
2000	933,720	1,607,034,932	150,463	4,360,993,095	13,382	664,297,370
2001	955,803	1,569,256,860	160,721	3,493,542,790	14,639	565,294,255
2002	1,059,365	1,915,254,978	169,915	3,615,003,864	16,059	657,692,104
2003	1,177,378	2,328,449,084	181,726	4,463,473,894	17,900	775,875,061
2004	1,541,630	2,914,014,770	195,310	4,981,324,879	20,017	869,537,041

자료 : 국민연금관리공단, 『국민연금통계연보』, 2005.
공무원연금관리공단, 『공무원연금통계연보』, 2005.
사립학교교직원연금관리공단, 『사학연금통계연보』, 2005.

〈표 2-7〉 국민연금 급여 실적 - 급여종류별, 시도별 I

(단위: 건, 천원)

구분 Classification	계 Total		노령연금 Old-age pension		장애연금 Disability pension	
	건수 No. of cases	금액 Amount	건수 No. of cases	금액 Amount	건수 No. of cases	금액 Amount
2000	927,545	1,607,034,932	482,042	651,367,677	21,914	70,098,235
2001	948,164	1,569,256,860	602,197	973,629,644	27,456	83,583,377
2002	1,052,327	1,915,254,978	717,488	1,254,729,855	32,876	103,849,013
2003	1,169,441	2,328,449,084	819,800	1,533,339,190	39,727	131,920,812
2004	1,541,630	2,914,014,770	1,156,098	1,987,450,647	47,260	163,629,119
서울	263,215	610,661,342	192,512	392,420,493	7,335	28,430,307
부산	114,245	228,402,363	82,932	155,593,356	4,263	14,061,059
대구	72,637	136,401,525	52,777	91,323,165	2,576	8,538,042
인천	59,521	121,928,066	40,975	78,987,341	2,763	8,638,029
광주	35,575	64,195,744	25,252	38,714,342	1,172	3,929,250
대전	33,020	67,129,372	22,936	41,874,147	1,120	3,850,787
울산	25,446	56,973,760	17,419	36,341,367	1,365	4,880,481
경기	245,618	514,957,909	177,988	346,104,103	8,926	31,150,028
강원	61,700	107,114,772	46,422	75,131,688	1,969	6,252,583
충북	54,798	93,872,045	41,330	65,496,274	1,554	5,377,115
충남	83,562	130,519,682	65,402	94,503,787	2,100	7,184,029
전북	88,190	133,710,148	70,587	98,101,231	2,029	6,676,053
전남	121,092	177,833,301	98,765	134,293,766	2,204	7,808,093
경북	139,801	225,016,298	111,895	168,542,401	3,268	11,585,508
경남	120,237	205,242,759	90,623	140,804,315	4,159	13,543,329
제주	22,973	40,055,684	18,283	29,218,871	457	1,724,428

주 : 건수는 가입자 또는 가입자였던 자의 수입.

자료 : 국민연금관리공단, 『국민연금통계연보』, 2005.

〈표 2-8〉 국민연금 급여 실적 - 급여종류별, 시도별 II
(단위: 건, 천원)

구분 Classification	장해일시금 Lump-sum compensation		유족연금 Survivor's pension		반환일시금 Lump-sum refund		사망일시금 Lump-sum death payment	
	건수	금액	건수	금액	건수	금액	건수	금액
2000	2,170	15,799,154	114,276	203,051,882	304,127	662,419,679	3,016	4,298,305
2001	2,469	18,285,821	140,915	243,929,303	170,542	243,444,500	4,585	6,384,217
2002	2,194	16,418,591	166,266	293,950,328	129,239	238,684,803	4,264	7,622,389
2003	2,853	21,977,723	192,887	352,651,252	108,740	278,232,520	5,434	10,327,587
2004	3,609	29,297,315	226,806	417,886,255	100,296	303,193,832	7,561	12,557,603
서울	565	5,100,478	34,347	71,840,952	27,111	110,378,914	1,345	2,490,199
부산	336	2,595,546	17,730	33,963,152	8,325	21,076,993	659	1,112,257
대구	181	1,381,352	11,350	21,448,260	5,222	12,947,950	531	762,755
인천	211	1,582,343	9,549	18,157,679	5,616	13,861,599	407	701,075
광주	77	629,232	5,555	10,341,730	3,279	10,188,321	240	392,871
대전	58	452,324	5,165	9,788,910	3,445	10,733,527	296	429,677
울산	258	2,171,479	4,659	9,648,538	1,577	3,623,977	168	307,916
경기	697	5,682,529	37,119	70,988,734	19,511	58,510,520	1,377	2,521,996
강원	110	897,102	9,236	15,733,515	3,690	8,662,656	273	437,228
충북	90	721,775	8,540	14,804,437	3,056	7,133,075	228	339,369
충남	117	884,085	12,132	19,832,647	3,446	7,568,029	365	547,105
전북	136	1,080,803	11,894	19,541,021	3,235	7,914,634	309	396,405
전남	117	968,458	17,052	27,480,371	2,666	6,874,769	288	407,844
경북	183	1,474,665	20,100	34,567,641	3,942	8,241,696	413	604,389
경남	450	3,451,168	19,279	33,952,067	5,144	12,523,206	582	968,673
제주	23	223,976	3,099	5,796,601	1,031	2,953,966	80	137,844

주 : 건수는 가입자 또는 가입자이었던 자의 수입.
자료 : 국민연금관리공단, 『국민연금통계연보』, 2005.

〈표 2-9〉 의료보장 적용인구 현황

(단위:천명)

연도 Year	의료보장 Medical Security						
	총계 Total	건강보험 Health Insurance			의료급여 Medical Aid		
		계	직장	지역	계	1종	2종(부조)
1991	43,678	40,799	20,857	19,942	2,879	692	1,827(360)
1992	43,497	41,329	20,802	20,527	2,168	558	1,438(172)
1993	44,049	42,217	20,895	21,322	1,832	531	1,224(77)
1994	44,848	43,258	21,200	22,058	1,590	505	1,085
1995	45,429	44,016	21,559	22,457	1,413	498	915
1996	45,892	44,603	21,916	22,688	1,288	507	782
1997	46,089	44,925	22,040	22,885	1,164	496	667
1998	45,795	44,472	20,807	23,665	1,323	648	674
1999	46,821	45,184	21,717	23,467	1,637	743	894
2000	47,466	45,896	22,404	23,492	1,570	811	759
2001	47,882	46,379	23,167	23,213	1,503	832	671
2002	48,080	46,659	23,752	22,908	1,421	829	591
2003	48,557	47,103	24,834	22,269	1,454	867	586
2004	48,901	47,372	25,979	21,393	1,529	919	610

주: 보험사의 연도 말 기준

자료 : 국민건강보험공단, 『2004년 건강보험통계연보』, 2005.

〈표 2-10〉 1종 의료급여 사업실적 - 보호종류별, 시도별
(단위: 명)

구분 Classification	대상자 (연말) Year-end eligible persons	외래 ¹⁾ Outpatients		입원 ¹⁾ Inpatients	
		실인원 No. of Outpatients	연인원 No. of Outpatient visits	실인원 No. of Outpatients	연인원 No. of Outpatient visits
2000	810,684	7,092,352	83,220,957	534,603	13,545,825
2001	831,854	815,269	53,956,237	190,934	16,229,167
2002	828,922	836,423	57,443,750	204,169	17,261,230
2003	867,305	851,145	59,137,809	224,776	18,893,954
2004	919,181	896,156	66,158,466	247,407	22,016,535
서울	116,471	114,945	8,032,030	28,250	2,245,847
부산	70,113	68,143	4,840,618	20,253	2,212,456
대구	44,747	44,296	3,402,278	11,628	1,060,328
인천	37,262	37,305	2,581,225	9,325	704,501
광주	29,930	29,314	1,721,289	7,353	642,857
대전	22,838	23,241	1,611,938	5,841	484,158
울산	11,258	10,932	697,464	3,399	373,330
경기	129,957	128,516	9,229,090	33,717	2,828,620
강원	43,372	43,225	3,018,827	11,961	922,256
충북	38,008	37,547	3,490,137	10,351	938,303
충남	53,131	53,005	4,293,066	13,639	1,091,407
전북	66,705	66,866	5,042,384	18,609	1,377,361
전남	88,503	89,592	6,366,761	26,493	2,059,437
경북	81,247	78,661	5,830,000	22,662	2,210,789
경남	71,886	69,945	5,080,239	22,646	2,632,073
제주	13,753	13,411	921,120	3,286	232,812

주 : 1) 진료비지급년도 기준 인원임
자료 : 국민건강보험공단, 『2004 의료급여통계』, 2005.

〈표 2-11〉 2종 의료급여 사업실적 - 보호종류별, 시도별

(단위: 명)

구분 Classification	대상자 (연말) Year-end eligible persons	외래 ¹⁾ Outpatients		입원 ¹⁾ Inpatients	
		실인원 No. of Outpatients	연인원 No. of Outpatient visits	실인원 No. of Outpatients	연인원 No. of Outpatient visits
2000	759,325	5,710,017	52,435,378	191,791	4,159,207
2001	671,132	734,950	18,798,737	71,151	2,887,056
2002	591,617	647,301	17,219,704	63,802	2,627,328
2003	586,481	601,421	16,102,823	64,343	2,712,552
2004	609,662	609,071	17,098,109	66,053	2,996,870
서울	75,163	76,154	2,053,546	7,294	354,855
부산	52,389	53,063	1,414,240	5,844	339,742
대구	42,565	41,359	994,690	3,569	166,168
인천	25,846	26,843	653,451	2,487	96,983
광주	31,895	31,644	712,546	2,871	99,896
대전	20,448	21,156	543,845	1,869	78,827
울산	7,271	7,319	170,714	682	37,844
경기	74,027	76,201	1,981,304	7,662	349,930
강원	21,651	21,500	571,303	2,641	114,017
충북	21,549	21,929	674,335	2,448	104,891
충남	32,163	33,924	1,170,521	3,813	164,558
전북	54,846	55,399	1,742,710	6,396	227,707
전남	55,927	55,757	1,758,223	7,802	325,050
경북	50,103	48,905	1,469,268	5,529	260,117
경남	35,625	35,499	989,568	4,455	245,990
제주	8,194	8,051	197,845	878	30,295

주 : 1) 진료비지급년도 기준 인원임

자료 : 국민건강보험공단, 『2004 의료급여통계』, 2005.

〈표 2-12〉 건강보험 급여실적-급여종류별

(단위: 천건, 백만원)

연도 Year	총계 Total		현물급여 Service benefits		현금급여 Cash benefits	
	건수 Case	금액 Amount	건수 Case	금액 Amount	건수 Case	금액 Amount
1990	143,876	1,941,632	143,734	1,928,029	141	13,603
1995	259,375	4,082,772	259,153	4,027,977	221	54,796
1996	267,364	5,148,763	267,122	5,078,490	242	70,272
1997	289,350	5,904,228	289,027	5,814,476	323	89,752
1998	300,960	6,811,152	300,621	6,708,482	339	102,670
1999	342,355	7,886,033	341,928	7,758,468	427	127,565
2000	410,054	9,041,796	409,577	8,902,607	477	139,189
2001	579,726	13,165,443	579,326	13,046,051	400	119,382
2002	610,938	13,669,556	610,514	13,554,706	424	114,850
2003	638,717	15,027,759	638,336	14,918,127	381	109,631
2004	665,419	16,430,800	665,031	16,319,987	388	110,813

주 : 지급 기준이며, 현물급여에는 요양급여와 건강진단비, 현금급여에는 분만비, 요양비, 장제비, 본인부담액보상금, 장애인보장구가 포함됨.

자료 : 국민건강보험공단, 『2004 건강보험통계연보』, 2005.

〈표 2-13〉 기초보장수급자 현황 - 수급자 종류별, 시도별

(단위: 가구, 명)

시 도	계		일반수급자		시설수급자
	인원	가구	인원	가구	인원
2001	698,075	1,419,995	698,075	1,345,526	74,469
2002	691,018	1,351,185	691,018	1,275,625	75,560
2003	717,861	1,374,405	717,861	1,292,690	81,715
2004	753,681	1,424,088	753,681	1,337,714	86,374
2005	809,745	1,513,352	809,745	1,425,684	87,668
서울	100,944	192,423	100,944	175,601	16,822
부산	68,931	128,135	68,931	120,813	7,322
대구	43,990	90,713	43,990	84,490	6,223
인천	34,145	65,479	34,145	62,241	3,238
광주	26,975	58,916	26,975	55,720	3,196
대전	21,166	43,870	21,166	40,727	3,143
울산	10,657	19,251	10,657	18,552	699
경기	112,923	204,285	112,923	194,178	10,107
강원	35,638	62,778	35,638	60,056	2,722
충북	30,192	57,599	30,192	52,532	5,067
충남	44,217	81,380	44,217	76,865	4,515
전북	61,428	118,533	61,428	113,204	5,329
전남	73,947	133,143	73,947	127,364	5,779
경북	71,852	127,612	71,852	121,381	6,231
경남	61,382	107,186	61,382	101,646	5,540
제주	11,358	22,049	11,358	20,314	1,735

자료: 보건복지부, 『2005년 국민기초생활보장수급자 현황』, 2006

〈표 2-14〉 기초보장 일반수급가구 가구원수별 현황

(단위: 가구)

시 도	계	1인가구	2인가구	3인가구	4인가구	5인가구	6인가구	7인 이상 가구
2001	698,075	353,437	149,106	105,980	62,126	19,966	5,492	1,968
2002	691,018	371,166	144,295	98,189	54,151	16,865	4,624	1,728
2003	717,861	399,220	146,655	98,532	51,997	15,636	4,248	1,573
2004	753,681	426,701	152,454	101,200	52,094	15,516	4,153	1,563
2005	809,745	463,181	161,044	108,067	55,050	16,444	4,304	1,655
서울	100,944	58,367	18,945	14,213	7,138	1,785	383	113
부산	68,931	39,367	13,524	9,969	4,641	1,133	227	70
대구	43,990	21,891	9,044	8,119	3,739	949	197	51
인천	34,145	18,217	6,977	5,591	2,510	646	154	50
광주	26,975	12,392	5,352	5,166	2,851	932	216	66
대전	21,166	10,747	4,205	3,574	1,895	550	160	35
울산	10,657	6,250	1,965	1,463	720	184	58	17
경기	112,923	66,412	21,288	14,716	7,671	2,105	522	209
강원	35,638	21,354	7,342	4,076	1,958	647	184	77
충북	30,192	17,682	5,975	3,711	1,924	622	202	76
충남	44,217	25,650	9,452	5,111	2,610	981	268	145
전북	61,428	33,611	12,832	8,123	4,512	1,616	511	223
전남	73,947	43,559	15,925	7,732	4,360	1,606	522	243
경북	71,852	43,248	14,529	8,148	4,150	1,283	354	140
경남	61,382	37,974	11,599	6,878	3,494	1,074	265	98
제주	11,358	6,460	2,090	1,477	877	331	81	42

자료: 보건복지부, 『2005년 국민기초생활보장수급자 현황』, 2006

〈표 2-15〉 사회보장 및 복지예산 I

(단위: 억원)

연도 Year	정부예산액 Government budget	사회보장 Social security		
		총계	공공부조 Public assistance	사회복지서비스 Welfare service
1991	313,800	19,960	4,380	2,710
1992	335,020	24,190	4,630	3,440
1993	380,500	24,150	4,880	4,870
1994	432,500	26,140	5,390	4,790
1995	518,810	29,250	5,740	6,230
1996	588,228	35,279	7,130	8,390
1997	675,786	42,071	9,268	10,137
1998	755,829	45,761	11,210	16,621
1999	836,851	61,051	19,451	18,885
2000	887,363	80,737	24,090	25,657
2001	991,801	107,460	32,696	37,632
2002	1,096,298	106,768	34,034	38,620
2003	1,181,323	115,723	35,228	43,646
2004	1,201,394	128,298	39,127	46,521
2005	1,352,156	135,858	46,149	37,632

자료 : 보건복지부 재정기획관실.

〈표 2-16〉 사회보장 및 복지에산 II

(단위: %)

연도 Year	정부예산대비 (%) as % of gov't budget			GDP 대비 (%) as % of GDP			사회보장대비 as % of social security budget	
	사회보장 Social security	공공부조 Public assistance	사회복지 서비스 Welfare service	사회보장 Social security	공공부조 Public assistance	사회복 지서비 스 Welfare service	공공부조 Public assistance	사회복지 서비스 Welfare service
1991	6.4	1.4	0.9	0.9	0.2	0.1	21.9	13.6
1992	7.2	1.4	1.0	1.0	0.2	0.1	19.1	14.2
1993	6.3	1.3	1.3	0.9	0.2	0.2	20.2	20.2
1994	6.0	1.2	1.1	0.8	0.1	0.3	20.6	18.3
1995	5.6	1.1	1.2	0.8	0.2	0.3	19.6	21.3
1996	6.1	1.2	1.4	0.8	0.2	0.2	20.2	23.8
1997	6.2	1.4	1.5	0.9	0.2	0.2	22.0	24.1
1998	6.1	1.5	2.2	1.0	0.3	0.4	24.5	36.3
1999	7.3	2.3	2.3	1.3	0.4	0.4	31.9	30.9
2000	9.1	2.7	2.9	1.6	0.5	0.5	29.8	31.8
2001	10.8	3.3	3.8	2.0	0.6	0.7	30.4	35.0
2002	9.7	3.1	3.5	1.8	0.6	0.6	31.9	36.2
2003	9.8	3.0	3.7	1.8	0.6	0.7	30.4	37.7
2004	10.7	3.3	3.9	1.9	0.6	0.7	30.5	36.3
2005	10.1	3.4	2.8	1.6	0.5	0.4	33.9	27.7

자료 : 보건복지부 재정기획관실.

제3장 빈곤

〈표 3-1〉 정부발표 최저생계비기준 빈곤율(도시근로자기준, 연간)

(단위: %)

구분	시장소득	경상소득	가처분소득
1999	8.6	8.2	9.3
2000	6.9	6.4	7.6
2001	5.8	5.2	6.5
2002	4.7	4.2	5.2
2003	5.9	5.3	6.1
2004	5.9	5.1	6.1
2005	6.8	5.7	6.5

주: 1) 1인가구, 농어촌지역 제외

자료: 통계청, 「도시가계조사」, 「가계조사」, 원자료, 각년도

〈표 3-2〉 정부발표 최저생계비기준 빈곤율(전가구기준, 연간)

(단위: %)

구분	시장소득	경상소득	가처분소득
2003	11.7	10.0	11.1
2004	11.6	9.6	10.8
2005	12.7	10.5	11.7

주: 1) 1인가구, 농어가가구 제외

자료: 통계청, 「도시가계조사」, 「가계조사」, 원자료, 각년도

〈표 3-3〉 정부발표 최저생계비기준 빈곤율(도시근로자기준, 분기)

(단위: %)

구분	분기	경상소득	가처분소득
1999	1	9.7	10.7
	2	8.9	10.6
	3	7.3	8.1
	4	6.9	8.0
2000	1	7.9	8.9
	2	6.1	7.7
	3	6.0	6.7
	4	5.7	7.1
2001	1	6.6	7.8
	2	5.5	7.1
	3	4.8	5.8
	4	4.0	5.2
2002	1	4.2	5.1
	2	4.4	5.3
	3	4.2	5.2
	4	3.9	5.1
2003	1	5.5	6.3
	2	5.4	6.1
	3	5.1	6.1
	4	5.0	6.0
2004	1	5.7	6.5
	2	4.3	5.6
	3	4.8	5.7
	4	5.6	6.4
2005	1	6.9	7.7
	2	6.0	7.0
	3	5.1	6.0
	4	4.8	5.5

주: 1) 1인가구, 농어촌지역 제외

자료: 통계청, 「도시가계조사」, 「가계조사」, 원자료, 각년도

〈표 3-4〉 정부발표 최저생계비기준 빈곤율(전가구기준, 분기)

(단위: %)

구분	분기	경상소득	가처분소득
2003	1	11.1	12.1
	2	10.0	11.0
	3	9.9	11.2
	4	8.9	10.2
2004	1	10.5	11.6
	2	9.0	10.3
	3	9.4	10.7
	4	9.4	10.8
2005	1	11.9	13.0
	2	10.4	11.6
	3	10.0	11.3
	4	9.7	10.8

주: 1) 1인가구, 농어가가구 제외

자료: 통계청, 「도시가계조사」, 「가계조사」, 원자료, 각년도

〈표 3-5〉 정부발표 최저생계비기준 빈곤가구율(도시근로자기준, 연간)

(단위: %)

구분	시장소득	경상소득	가처분소득
1999	8.4	8.1	9.2
2000	6.9	6.4	7.6
2001	5.8	5.2	6.4
2002	4.7	4.1	5.1
2003	6.1	5.4	6.2
2004	6.0	5.2	6.0
2005	6.7	5.7	6.5

주: 1) 1인가구, 농어촌지역 제외

자료: 통계청, 「도시가계조사」, 「가계조사」, 원자료, 각년도

〈표 3-6〉 정부발표 최저생계비기준 빈곤가구율(전가구기준, 연간)

(단위: %)

구분	시장소득	경상소득	가처분소득
2003	13.3	11.2	12.3
2004	13.1	10.7	11.9
2005	14.3	11.7	12.8

주: 1) 1인가구, 농어가가구 제외

자료: 통계청, 「도시가계조사」, 「가계조사」, 원자료, 각년도

〈표 3-7〉 정부발표 최저생계비기준 빈곤가구율(도시근로자기준, 분기)

(단위: %)

구분	분기	경상소득	가처분소득
1999	1	9.4	10.4
	2	8.9	10.4
	3	7.1	7.9
	4	6.9	8.0
2000	1	7.9	8.9
	2	6.0	7.7
	3	6.0	6.8
	4	5.6	7.0
2001	1	6.4	7.6
	2	5.5	7.0
	3	4.9	5.9
	4	4.0	5.2
2002	1	4.3	5.3
	2	4.2	5.1
	3	4.2	5.2
	4	3.8	5.1
2003	1	5.9	6.6
	2	5.5	6.2
	3	5.1	6.0
	4	5.1	6.0
2004	1	5.7	6.4
	2	4.4	5.5
	3	4.9	5.8
	4	5.7	6.4
2005	1	6.8	7.6
	2	5.9	6.8
	3	5.1	5.9
	4	4.9	5.6

주: 1) 1인가구, 농어촌지역 제외

자료: 통계청, 「도시가계조사」, 「가계조사」, 원자료, 각년도

〈표 3-8〉 정부발표 최저생계비기준 빈곤가구율(전가구기준, 분기)

(단위: %)

구분	분기	경상소득	가처분소득
2003	1	12.4	13.4
	2	11.3	12.2
	3	11.1	12.3
	4	10.0	11.2
2004	1	11.7	12.7
	2	10.1	11.3
	3	10.5	11.7
	4	10.5	11.8
2005	1	13.1	14.1
	2	11.5	12.7
	3	11.1	12.5
	4	11.0	12.0

주: 1) 1인가구, 농어가가구 제외

자료: 통계청, 「도시가계조사」, 「가계조사」, 원자료, 각년도

〈표 3-9〉 정부발표 최저생계비기준 소득갭비율(도시근로자기준, 연간)

(단위: %)

구분	시장소득	경상소득	가처분소득
1999	33.1	32.1	32.3
2000	31.9	30.4	31.2
2001	31.4	30.3	30.4
2002	28.7	27.5	27.9
2003	36.9	36.5	37.0
2004	39.4	38.8	39.2
2005	35.8	33.2	34.4

주: 1) 1인가구, 농어촌지역 제외

자료: 통계청, 「도시가계조사」, 「가계조사」, 원자료, 각년도

〈표 3-10〉 정부발표 최저생계비기준 소득갭비율(전가구기준, 연간)

(단위: %)

구분	시장소득	경상소득	가처분소득
2003	53.4	46.6	46.6
2004	52.2	45.7	45.9
2005	51.2	43.7	44.3

주: 1) 1인가구, 농어가가구 제외

자료: 통계청, 「도시가계조사」, 「가계조사」, 원자료, 각년도

〈표 3-11〉 정부발표 최저생계비기준 소득갭비율(도시근로자기준, 분기)
(단위: %)

구분	분기	경상소득	가처분소득
1999	1	32.4	32.4
	2	32.4	32.4
	3	33.0	33.2
	4	30.3	31.0
2000	1	31.5	32.1
	2	29.4	31.0
	3	29.6	30.9
	4	31.0	30.5
2001	1	31.2	30.4
	2	30.5	30.3
	3	28.9	29.5
	4	30.2	31.3
2002	1	28.3	29.2
	2	26.0	26.8
	3	28.2	27.5
	4	27.6	28.2
2003	1	37.3	37.5
	2	39.5	40.3
	3	38.0	38.0
	4	30.8	31.9
2004	1	39.8	40.4
	2	35.2	34.9
	3	36.2	36.6
	4	42.8	43.9
2005	1	38.3	39.0
	2	31.7	33.4
	3	31.7	32.6
	4	29.2	31.5

주: 1) 1인가구, 농어촌지역 제외

자료: 통계청, 「도시가계조사」, 「가계조사」, 원자료, 각년도

〈표 3-12〉 정부발표 최저생계비기준 소득갭비율(전가구기준, 분기)

(단위: %)

구분	분기	경상소득	가처분소득
2003	1	47.4	47.2
	2	47.3	47.8
	3	46.8	46.7
	4	44.5	44.6
2004	1	47.9	47.9
	2	44.0	44.0
	3	43.6	44.2
	4	46.9	47.3
2005	1	46.2	46.8
	2	42.8	43.2
	3	43.3	44.0
	4	41.9	42.7

주: 1) 1인가구, 농어가가구 제외

자료: 통계청, 「도시가계조사」, 「가계조사」, 원자료, 각년도

〈표 3-13〉 정부발표 최저생계비기준 빈곤갭비율(도시근로자기준, 연간)
(단위: %)

구분	시장소득	경상소득	가처분소득
1999	2.8	2.6	3.0
2000	2.2	2.0	2.4
2001	1.8	1.6	2.0
2002	1.4	1.1	1.5
2003	2.2	1.9	2.3
2004	2.3	2.0	2.4
2005	2.4	1.9	2.3

주: 1) 1인가구, 농어촌지역 제외
자료: 통계청, 「도시가계조사」, 「가계조사」, 원자료, 각년도

〈표 3-14〉 정부발표 최저생계비기준 빈곤갭비율(전가구기준, 연간)
(단위: %)

구분	시장소득	경상소득	가처분소득
2003	6.2	4.6	5.2
2004	6.0	4.4	5.0
2005	6.5	4.6	5.2

주: 1) 1인가구, 농어가가구 제외
자료: 통계청, 「도시가계조사」, 「가계조사」, 원자료, 각년도

〈표 3-15〉 정부발표 최저생계비기준 빈곤갭비율(도시근로자기준, 분기)

(단위: %)

구분	분기	경상소득	가처분소득
1999	1	3.1	3.5
	2	2.9	3.4
	3	2.4	2.7
	4	2.1	2.5
2000	1	2.5	2.9
	2	1.8	2.4
	3	1.8	2.1
	4	1.8	2.2
2001	1	2.1	2.4
	2	1.7	2.1
	3	1.4	1.7
	4	1.2	1.6
2002	1	1.2	1.5
	2	1.1	1.4
	3	1.2	1.4
	4	1.1	1.5
2003	1	2.0	2.3
	2	2.1	2.5
	3	1.9	2.3
	4	1.5	1.9
2004	1	2.3	2.6
	2	1.5	1.9
	3	1.7	2.1
	4	2.4	2.8
2005	1	2.6	3.0
	2	1.9	2.3
	3	1.6	2.0
	4	1.4	1.7

주: 1) 1인가구, 농어촌지역 제외

자료: 통계청, 「도시가계조사」, 「가계조사」, 원자료, 각년도

〈표 3-16〉 정부발표 최저생계비기준 빈곤갭비율(전가구기준, 분기)

(단위: %)

구분	분기	경상소득	가처분소득
2003	1	5.2	5.7
	2	4.7	5.2
	3	4.7	5.3
	4	3.9	4.5
2004	1	5.0	5.6
	2	4.0	4.5
	3	4.1	4.7
	4	4.4	5.1
2005	1	5.5	6.1
	2	4.5	5.0
	3	4.3	5.0
	4	4.1	4.6

주: 1) 1인가구, 농어가가구 제외

자료: 통계청, 「도시가계조사」, 「가계조사」, 원자료, 각년도

〈표 3-17〉 동일비율 최저생계비기준 빈곤율(도시근로자기준, 연간)

(단위: %)

구분	시장소득	경상소득	가처분소득
1995	4.9	4.7	5.2
1996	4.6	4.5	5.0
1997	4.0	3.9	4.8
1998	7.8	7.6	8.9
1999	8.6	8.2	9.3
2000	7.0	6.6	7.9
2001	6.2	5.6	6.9
2002	5.2	4.6	5.8
2003	6.3	5.7	6.7
2004	6.5	5.7	6.7
2005	6.8	5.7	6.6

주: 1) 1인가구, 농어촌지역 제외

자료: 통계청, 「도시가계조사」, 「가계조사」, 원자료, 각년도

〈표 3-18〉 동일비율 최저생계비기준 빈곤율(전가구기준, 연간)

(단위: %)

구분	시장소득	경상소득	가처분소득
2003	12.3	10.6	11.8
2004	12.3	10.3	11.6
2005	12.8	10.5	11.7

주: 1) 1인가구, 농어가가구 제외

자료: 통계청, 「도시가계조사」, 「가계조사」, 원자료, 각년도

〈표 3-19〉 동일비율 최저생계비기준 빈곤율(도시근로자기준, 분기)

(단위: %)

구분	분기	경상소득	가처분소득
1995	1	5.6	6.3
	2	4.8	5.4
	3	4.2	4.6
	4	4.3	4.7
1996	1	5.8	6.1
	2	4.2	4.9
	3	3.9	4.1
	4	4.1	4.6
1997	1	4.9	5.7
	2	3.8	4.8
	3	3.1	3.9
	4	3.8	4.7
1998	1	7.2	8.0
	2	7.6	9.3
	3	8.3	9.6
	4	7.3	8.7
1999	1	9.7	10.7
	2	8.9	10.6
	3	7.3	8.1
	4	6.9	8.0
2000	1	8.0	9.1
	2	6.2	8.2
	3	6.2	7.0
	4	5.8	7.5

〈표 3-19〉 동일비율 최저생계비기준 빈곤율(도시근로자기준, 분기)

(단위: %)

구분	분기	경상소득	가처분소득
2001	1	7.0	8.3
	2	5.8	7.6
	3	5.1	6.2
	4	4.3	5.7
2002	1	4.7	5.8
	2	4.8	6.0
	3	4.7	5.6
	4	4.3	5.6
2003	1	6.1	7.0
	2	5.8	6.7
	3	5.5	6.5
	4	5.5	6.5
2004	1	6.3	7.4
	2	4.9	6.1
	3	5.4	6.2
	4	6.2	7.1
2005	1	6.9	7.7
	2	6.1	7.0
	3	5.1	6.1
	4	4.8	5.5

주: 1) 1인가구, 농어촌지역 제외

자료: 통계청, 「도시가계조사」, 「가계조사」, 원자료, 각년도

〈표 3-20〉 동일비율 최저생계비기준 빈곤율(전가구기준, 분기)

(단위: %)

구분	분기	경상소득	가처분소득
2003	1	11.8	12.9
	2	10.6	11.7
	3	10.6	11.9
	4	9.5	10.8
2004	1	11.3	12.5
	2	9.7	11.0
	3	10.2	11.4
	4	10.2	11.6
2005	1	11.9	13.0
	2	10.4	11.7
	3	10.0	11.4
	4	9.7	10.8

주: 1) 1인가구, 농어가가구 제외

자료: 통계청, 「도시가계조사」, 「가계조사」, 원자료, 각년도

〈표 3-21〉 동일비율 최저생계비기준 빈곤가구율(도시근로자기준, 연간)

(단위: %)

구분	시장소득	경상소득	가처분소득
1995	4.6	4.5	5.0
1996	4.4	4.3	4.7
1997	3.9	3.8	4.6
1998	7.6	7.4	8.6
1999	8.4	8.1	9.2
2000	7.0	6.5	7.9
2001	6.1	5.5	6.9
2002	5.1	4.6	5.7
2003	6.6	5.8	6.7
2004	6.5	5.7	6.7
2005	6.7	5.7	6.5

주: 1) 1인가구, 농어촌지역 제외

자료: 통계청, 「도시가계조사」, 「가계조사」, 원자료, 각년도

〈표 3-22〉 동일비율 최저생계비기준 빈곤가구율(전가구기준, 연간)

(단위: %)

구분	시장소득	경상소득	가처분소득
2003	14.0	11.9	13.0
2004	13.8	11.4	12.7
2005	14.3	11.7	12.9

주: 1) 1인가구, 농어가가구 제외

자료: 통계청, 「도시가계조사」, 「가계조사」, 원자료, 각년도

〈표 3-23〉 동일비율 최저생계비기준 빈곤가구율(도시근로자기준, 분기)

(단위: %)

구분	분기	경상소득	가처분소득
1995	1	5.2	5.8
	2	4.5	5.0
	3	4.1	4.5
	4	4.0	4.5
1996	1	5.4	5.7
	2	4.0	4.7
	3	3.8	4.1
	4	3.9	4.4
1997	1	4.7	5.4
	2	3.8	4.7
	3	3.1	3.9
	4	3.6	4.5
1998	1	7.1	7.9
	2	7.4	9.0
	3	7.9	9.1
	4	7.2	8.5
1999	1	9.4	10.4
	2	8.9	10.4
	3	7.1	7.9
	4	6.9	8.0
2000	1	8.1	9.0
	2	6.1	8.1
	3	6.2	7.1
	4	5.8	7.3

〈표 3-23〉 동일비율 최저생계비기준 빈곤가구율(도시근로자기준, 분기)

(단위: %)

구분	분기	경상소득	가처분소득
2001	1	6.9	8.1
	2	5.8	7.4
	3	5.2	6.3
	4	4.2	5.7
2002	1	4.8	5.9
	2	4.5	5.8
	3	4.7	5.6
	4	4.3	5.5
2003	1	6.5	7.3
	2	5.9	6.7
	3	5.5	6.5
	4	5.5	6.4
2004	1	6.2	7.2
	2	5.0	6.1
	3	5.5	6.3
	4	6.2	7.1
2005	1	6.8	7.6
	2	5.9	6.9
	3	5.0	6.0
	4	4.9	5.5

주: 1) 1인가구, 농어촌지역 제외

자료: 통계청, 「도시가계조사」, 「가계조사」, 원자료, 각년도

〈표 3-24〉 동일비율 최저생계비기준 빈곤가구율(전가구기준, 분기)

(단위: %)

구분	분기	경상소득	가처분소득
2003	1	13.2	14.2
	2	11.9	13.0
	3	11.7	13.0
	4	10.6	11.9
2004	1	12.4	13.5
	2	10.8	12.1
	3	11.3	12.5
	4	11.2	12.7
2005	1	13.1	14.2
	2	11.5	12.7
	3	11.1	12.5
	4	11.0	12.0

주: 1) 1인가구, 농어가가구 제외

자료: 통계청, 「도시가계조사」, 「가계조사」, 원자료, 각년도

〈표 3-25〉 동일비율 최저생계비기준 소득갭비율(도시근로자기준, 연간)

(단위: %)

구분	시장소득	경상소득	가처분소득
1995	30.3	30.3	30.0
1996	29.7	29.6	30.2
1997	33.3	33.6	30.7
1998	38.1	37.3	36.0
1999	33.1	32.1	32.3
2000	32.2	30.5	30.7
2001	31.2	30.0	29.9
2002	28.1	26.8	27.2
2003	36.6	36.0	36.3
2004	38.5	37.5	37.9
2005	36.0	33.3	34.4

주: 1) 1인가구, 농어촌지역 제외

자료: 통계청, 「도시가계조사」, 「가계조사」, 원자료, 각년도

〈표 3-26〉 동일비율 최저생계비기준 소득갭비율(전가구기준, 연간)

(단위: %)

구분	시장소득	경상소득	가처분소득
2003	52.4	45.7	45.8
2004	51.3	44.8	45.1
2005	51.2	43.7	44.3

주: 1) 1인가구, 농어가가구 제외

자료: 통계청, 「도시가계조사」, 「가계조사」, 원자료, 각년도

〈표 3-27〉 동일비율 최저생계비기준 소득갭비율(도시근로자기준, 분기)

(단위: %)

구분	분기	경상소득	가처분소득
1995	1	31.4	30.3
	2	30.7	30.6
	3	30.5	29.5
	4	28.0	29.4
1996	1	33.1	34.7
	2	28.3	27.5
	3	28.3	29.2
	4	27.0	28.1
1997	1	33.6	30.9
	2	32.7	30.1
	3	33.6	30.1
	4	34.4	31.5
1998	1	42.0	40.9
	2	37.4	35.9
	3	36.1	34.4
	4	33.7	33.2
1999	1	32.4	32.4
	2	32.4	32.4
	3	33.0	33.2
	4	30.3	31.0
2000	1	31.7	32.2
	2	29.7	30.0
	3	29.5	30.5
	4	30.9	29.8

〈표 3-27〉 동일비율 최저생계비기준 소득갭비율(도시근로자기준, 분기)

(단위: %)

구분	분기	경상소득	가처분소득
2001	1	30.8	30.1
	2	30.2	29.9
	3	28.8	29.3
	4	29.9	30.1
2002	1	27.3	27.8
	2	26.0	25.6
	3	27.1	27.5
	4	26.9	28.0
2003	1	36.0	35.7
	2	39.4	39.3
	3	37.4	37.8
	4	30.8	32.1
2004	1	38.9	38.3
	2	33.8	34.5
	3	34.8	36.0
	4	41.4	42.1
2005	1	38.3	38.9
	2	31.8	33.3
	3	32.0	32.5
	4	29.4	31.8

주: 1) 1인가구, 농어촌지역 제외

자료: 통계청, 「도시가계조사」, 「가계조사」, 원자료, 각년도

〈표 3-28〉 동일비율 최저생계비기준 소득갭비율(전가구기준, 분기)

(단위: %)

구분	분기	경상소득	가처분소득
2003	1	46.3	46.1
	2	46.6	46.6
	3	46.1	46.2
	4	43.4	44.0
2004	1	47.0	46.8
	2	43.4	43.5
	3	42.6	43.7
	4	45.8	46.0
2005	1	46.2	46.7
	2	42.9	43.1
	3	43.4	44.0
	4	42.0	42.9

주: 1) 1인가구, 농어가가구 제외

자료: 통계청, 「도시가계조사」, 「가계조사」, 원자료, 각년도

〈표 3-29〉 동일비율 최저생계비기준 빈곤갭비율(도시근로자기준, 연간)

(단위: %)

구분	시장소득	경상소득	가처분소득
1995	1.5	1.4	1.6
1996	1.4	1.3	1.5
1997	1.3	1.3	1.5
1998	3.0	2.8	3.2
1999	2.8	2.6	3.0
2000	2.3	2.0	2.4
2001	1.9	1.7	2.1
2002	1.5	1.2	1.6
2003	2.3	2.1	2.4
2004	2.5	2.1	2.5
2005	2.4	1.9	2.3

주: 1) 1인가구, 농어촌지역 제외

자료: 통계청, 「도시가계조사」, 「가계조사」, 원자료, 각년도

〈표 3-30〉 동일비율 최저생계비기준 빈곤갭비율(전가구기준, 연간)

(단위: %)

구분	시장소득	경상소득	가처분소득
2003	6.5	4.9	5.4
2004	6.3	4.6	5.2
2005	6.5	4.6	5.2

주: 1) 1인가구, 농어가가구 제외

자료: 통계청, 「도시가계조사」, 「가계조사」, 원자료, 각년도

〈표 3-31〉 동일비율 최저생계비기준 빈곤갭비율(도시근로자기준, 분기)

(단위: %)

구분	분기	경상소득	가처분소득
1995	1	1.8	1.9
	2	1.5	1.6
	3	1.3	1.4
	4	1.2	1.4
1996	1	1.9	2.1
	2	1.2	1.3
	3	1.1	1.2
	4	1.1	1.3
1997	1	1.6	1.8
	2	1.3	1.5
	3	1.1	1.2
	4	1.3	1.5
1998	1	3.0	3.3
	2	2.9	3.3
	3	3.0	3.3
	4	2.5	2.9
1999	1	3.1	3.5
	2	2.9	3.4
	3	2.4	2.7
	4	2.1	2.5
2000	1	2.5	2.9
	2	1.8	2.5
	3	1.8	2.1
	4	1.8	2.2

〈표 3-31〉 동일비율 최저생계비기준 빈곤갭비율(도시근로자기준, 분기)

(단위: %)

구분	분기	경상소득	가처분소득
2001	1	2.2	2.5
	2	1.8	2.3
	3	1.5	1.8
	4	1.3	1.7
2002	1	1.3	1.6
	2	1.2	1.5
	3	1.3	1.5
	4	1.1	1.6
2003	1	2.2	2.5
	2	2.3	2.6
	3	2.1	2.5
	4	1.7	2.1
2004	1	2.4	2.8
	2	1.7	2.1
	3	1.9	2.2
	4	2.6	3.0
2005	1	2.6	3.0
	2	1.9	2.3
	3	1.6	2.0
	4	1.4	1.8

주: 1) 1인가구, 농어촌지역 제외

자료: 통계청, 「도시가계조사」, 「가계조사」, 원자료, 각년도

〈표 3-32〉 동일비율 최저생계비기준 빈곤갭비율(전가구기준, 분기)

(단위: %)

구분	분기	경상소득	가처분소득
2003	1	5.5	6.0
	2	4.9	5.5
	3	4.9	5.5
	4	4.1	4.7
2004	1	5.3	5.9
	2	4.2	4.8
	3	4.4	5.0
	4	4.7	5.4
2005	1	5.5	6.1
	2	4.5	5.0
	3	4.3	5.0
	4	4.1	4.6

주: 1) 1인가구, 농어가가구 제외

자료: 통계청, 「도시가계조사」, 「가계조사」, 원자료, 각년도

〈표 3-33〉 중위소득 기준 빈곤율(도시근로자기준, 연간)

(단위: %)

구분	시장소득			경상소득			가처분소득		
	중위 40%	중위 50%	중위 60%	중위 40%	중위 50%	중위 60%	중위 40%	중위 50%	중위 60%
1995	4.2	8.2	14.7	4.1	8.0	14.5	4.1	7.9	14.6
1996	4.9	9.4	15.8	4.8	9.2	15.8	4.8	9.1	15.6
1997	4.3	8.7	15.2	4.6	8.9	15.4	4.4	8.7	15.5
1998	6.4	10.8	17.1	6.3	10.8	17.1	6.2	10.6	16.8
1999	6.2	10.8	16.9	6.0	10.5	17.0	5.9	10.5	16.8
2000	5.7	10.2	16.6	5.4	10.0	16.3	5.2	9.6	16.1
2001	5.7	10.3	17.0	5.2	9.7	16.5	5.3	9.7	16.4
2002	5.4	10.1	16.8	4.8	9.6	16.3	4.7	9.3	16.2
2003	6.8	11.3	17.1	6.3	10.7	16.6	6.1	10.6	16.4
2004	7.6	12.3	18.0	6.8	11.6	17.5	6.7	11.1	17.2
2005	8.0	12.4	18.7	7.0	11.7	18.2	6.7	11.2	17.7

주: 1) 1인가구, 농어촌지역 제외
 자료: 통계청, 「도시가계조사」, 「가계조사」, 원자료, 각년도

〈표 3-34〉 중위소득 기준 빈곤율(전가구기준, 연간)

(단위: %)

구분	시장소득			경상소득			가처분소득		
	중위 40%	중위 50%	중위 60%	중위 40%	중위 50%	중위 60%	중위 40%	중위 50%	중위 60%
2003	11.3	16.1	21.2	9.9	14.7	20.1	10.1	14.6	20.2
2004	12.0	16.6	22.2	10.3	15.0	21.0	10.4	15.0	21.0
2005	12.6	16.9	22.6	10.8	15.3	21.4	10.8	15.2	21.2

주: 1) 1인가구, 농어가가구 제외
 자료: 통계청, 「도시가계조사」, 「가계조사」, 원자료, 각년도

〈표 3-35〉 중위소득 기준 빈곤율(도시근로자기준, 분기)

(단위: %)

구분	분기	경상소득			가처분소득		
		중위 40%	중위 50%	중위 60%	중위 40%	중위 50%	중위 60%
1995	1	4.4	7.8	14.9	4.2	7.7	14.4
	2	4.0	7.1	13.9	3.9	7.2	13.9
	3	4.1	8.0	14.8	4.0	8.1	14.7
	4	3.9	7.8	14.8	4.0	7.9	14.5
1996	1	5.6	10.2	15.8	5.5	9.7	15.8
	2	4.3	8.1	14.3	4.0	8.1	14.3
	3	5.2	9.9	16.8	5.0	9.5	16.7
	4	4.4	8.6	15.6	4.6	8.7	15.7
1997	1	5.1	9.8	16.2	5.1	9.5	16.4
	2	3.9	7.8	14.8	4.1	8.0	14.6
	3	4.8	8.8	15.4	4.6	8.7	15.4
	4	4.0	8.2	14.7	4.2	8.2	14.2
1998	1	6.7	10.8	17.1	6.6	10.7	16.3
	2	6.0	10.4	16.6	5.9	10.2	16.4
	3	6.7	11.3	17.2	6.2	10.8	16.9
	4	5.7	10.5	17.2	5.8	10.2	16.9
1999	1	6.4	11.5	17.3	6.4	11.1	17.1
	2	6.0	10.1	16.2	5.8	10.2	15.8
	3	6.1	11.1	17.8	5.9	10.7	17.1
	4	5.5	10.3	16.5	5.5	9.9	16.7
2000	1	6.2	11.1	17.7	5.9	10.2	17.1
	2	4.9	9.2	15.3	4.7	9.0	15.0
	3	5.4	10.2	16.9	5.3	9.8	16.8
	4	5.0	9.5	15.9	4.9	9.4	15.3

〈표 3-35〉 중위소득 기준 빈곤율(도시근로자기준, 분기)

(단위: %)

구분	분기	경상소득			가처분소득		
		중위 40%	중위 50%	중위 60%	중위 40%	중위 50%	중위 60%
2001	1	5.4	10.5	17.3	5.3	10.2	16.9
	2	5.1	9.1	16.1	5.0	9.2	15.4
	3	5.6	10.6	17.0	5.7	10.2	17.0
	4	4.5	9.3	16.3	4.7	8.9	16.0
2002	1	4.5	9.0	16.5	4.5	8.7	16.1
	2	4.8	10.1	16.4	4.7	9.6	15.9
	3	5.4	10.0	16.3	5.2	9.8	16.0
	4	4.8	9.1	15.9	4.5	9.0	15.9
2003	1	6.1	10.4	16.3	5.9	10.3	16.3
	2	6.1	10.2	16.4	6.0	10.1	15.7
	3	6.7	11.4	17.1	6.5	11.0	16.9
	4	6.4	10.9	16.8	6.3	11.1	16.8
2004	1	6.8	11.4	17.2	6.7	11.0	17.1
	2	5.8	10.5	16.1	5.7	10.3	15.8
	3	6.9	12.3	18.1	7.1	11.8	17.9
	4	7.3	12.0	18.5	7.3	11.4	18.0
2005	1	7.9	12.5	19.1	7.5	12.2	18.7
	2	7.2	11.6	17.8	6.9	10.9	17.0
	3	7.0	11.8	18.6	6.7	11.5	18.3
	4	6.2	11.0	17.5	6.0	10.2	16.7

주: 1) 1인가구, 농어촌지역 제외

자료: 통계청, 「도시가계조사」, 「가계조사」, 원자료, 각년도

〈표 3-36〉 중위소득 기준 빈곤율(전가구기준, 분기)

(단위: %)

구분	분기	경상소득			가처분소득		
		중위 40%	중위 50%	중위 60%	중위 40%	중위 50%	중위 60%
2003	1	10.0	14.4	19.9	10.2	14.8	20.3
	2	9.8	14.5	20.0	10.0	14.3	19.8
	3	10.5	15.2	21.2	10.6	15.3	21.0
	4	9.5	14.0	19.9	9.5	14.0	19.5
2004	1	10.1	15.0	20.6	10.5	15.0	20.8
	2	9.7	14.3	20.2	9.7	14.2	19.8
	3	10.7	15.3	21.5	10.9	15.4	21.6
	4	10.6	15.3	21.6	10.8	15.5	21.4
2005	1	11.5	15.9	21.8	11.5	15.8	21.8
	2	10.5	14.9	21.0	10.4	14.6	20.6
	3	10.7	15.5	21.6	10.9	15.4	21.8
	4	10.2	15.0	20.8	10.2	14.7	20.8

주: 1) 1인가구, 농어가가구 제외

자료: 통계청, 「도시가계조사」, 「가계조사」, 원자료, 각년도

〈표 3-37〉 중위소득 기준 빈곤가구율(도시근로자기준, 연간)

(단위: %)

구분	시장소득			경상소득			가처분소득		
	중위 40%	중위 50%	중위 60%	중위 40%	중위 50%	중위 60%	중위 40%	중위 50%	중위 60%
1995	4.3	8.5	15.1	4.2	8.4	15.8	4.2	8.2	14.9
1996	5.0	9.6	16.3	5.0	9.5	16.1	4.9	9.3	15.9
1997	4.9	9.5	15.9	5.1	9.3	16.1	4.7	9.2	16.0
1998	6.6	11.2	17.3	6.6	11.1	17.3	6.4	10.9	17.0
1999	6.5	11.2	17.3	6.2	10.9	17.6	6.2	10.9	17.2
2000	6.1	10.7	17.1	5.8	10.5	16.8	5.6	10.2	16.5
2001	6.0	10.6	17.5	5.4	10.2	17.0	5.5	10.0	16.9
2002	5.8	10.6	17.5	5.3	10.2	17.1	5.1	9.9	17.0
2003	7.4	12.0	17.8	6.8	11.3	17.3	6.6	11.2	17.1
2004	8.1	13.1	18.9	7.2	12.3	18.3	7.1	11.7	18.0
2005	8.4	13.1	19.4	7.3	12.3	18.7	7.1	11.9	18.3

주: 1) 1인가구, 농어촌지역 제외

자료: 통계청, 「도시가계조사」, 「가계조사」, 원자료, 각년도

〈표 3-38〉 중위소득 기준 빈곤가구율(전가구기준, 연간)

(단위: %)

구분	시장소득			경상소득			가처분소득		
	중위 40%	중위 50%	중위 60%	중위 40%	중위 50%	중위 60%	중위 40%	중위 50%	중위 60%
2003	13.3	17.8	22.7	11.4	16.4	21.8	11.6	16.2	21.6
2004	13.8	18.3	24.0	11.7	16.4	22.4	11.7	16.4	22.1
2005	14.3	18.8	24.3	12.1	16.8	22.8	12.1	16.6	22.6

주: 1) 1인가구, 농어가가구 제외

자료: 통계청, 「도시가계조사」, 「가계조사」, 원자료, 각년도

〈표 3-39〉 중위소득 기준 빈곤가구율(도시근로자기준, 분기)

(단위: %)

구분	분기	경상소득			가처분소득		
		중위 40%	중위 50%	중위 60%	중위 40%	중위 50%	중위 60%
1995	1	4.4	7.7	14.9	4.3	7.9	15.2
	2	4.1	7.5	14.2	3.9	7.7	14.2
	3	4.5	8.2	14.9	4.2	8.4	14.8
	4	4.0	8.2	15.3	4.1	8.2	14.8
1996	1	5.5	10.0	15.9	5.3	9.8	15.9
	2	4.7	8.6	14.8	4.2	8.3	14.8
	3	5.4	10.2	17.1	5.2	9.8	17.1
	4	4.5	9.1	15.9	4.7	9.0	16.1
1997	1	5.2	10.1	16.6	5.2	9.8	17.0
	2	4.3	8.2	15.4	4.5	8.6	15.1
	3	5.1	9.1	15.9	4.9	9.1	15.9
	4	4.2	8.7	15.0	4.3	8.7	14.7
1998	1	6.9	11.0	17.4	6.9	10.9	16.7
	2	6.3	10.6	16.9	6.1	10.4	16.8
	3	6.8	11.6	17.7	6.4	11.1	17.2
	4	6.0	10.9	17.4	6.1	10.6	17.1
1999	1	6.7	11.7	17.5	6.6	11.2	17.4
	2	6.3	10.5	16.5	6.0	10.5	16.3
	3	6.3	11.5	18.3	6.1	11.1	17.6
	4	5.9	10.8	17.1	6.0	10.7	17.4
2000	1	6.7	11.5	18.0	6.2	10.8	17.5
	2	5.4	9.9	16.0	5.2	9.8	15.8
	3	5.8	10.7	17.4	5.7	10.3	17.3
	4	5.1	9.9	16.3	5.0	9.7	15.6

〈표 3-39〉 중위소득 기준 빈곤가구율(도시근로자기준, 분기)

(단위: %)

구분	분기	경상소득			가처분소득		
		중위 40%	중위 50%	중위 60%	중위 40%	중위 50%	중위 60%
2001	1	5.6	10.4	17.6	5.4	10.4	17.2
	2	5.3	9.5	16.4	5.2	9.5	15.8
	3	5.9	10.9	17.6	6.0	10.5	17.4
	4	4.8	9.8	16.9	5.0	9.3	16.7
2002	1	5.0	9.8	17.4	4.9	9.4	16.8
	2	5.1	10.5	17.0	5.0	10.0	16.8
	3	5.8	10.7	17.2	5.6	10.4	16.9
	4	5.2	9.8	16.7	4.8	9.6	16.7
2003	1	6.8	11.0	17.0	6.5	10.8	16.9
	2	6.6	10.8	17.1	6.4	10.5	16.3
	3	7.1	12.2	17.9	7.0	11.7	17.6
	4	6.9	11.6	17.6	6.6	11.8	17.4
2004	1	7.1	12.1	18.1	7.0	11.5	17.9
	2	6.5	11.2	17.0	6.2	11.0	16.5
	3	7.5	12.9	18.7	7.6	12.4	18.6
	4	7.7	12.7	19.2	7.7	12.0	18.8
2005	1	8.2	13.0	19.6	7.8	12.7	19.3
	2	7.5	12.2	18.4	7.1	11.5	17.6
	3	7.4	12.4	19.2	7.1	12.1	18.8
	4	6.6	11.8	17.9	6.5	11.2	17.6

주: 1) 1인가구, 농어촌지역 제외

자료: 통계청, 「도시가계조사」, 「가계조사」, 원자료, 각년도

〈표 3-40〉 중위소득 기준 빈곤가구율(전가구기준, 분기)

(단위: %)

구분	분기	경상소득			가처분소득		
		중위 40%	중위 50%	중위 60%	중위 40%	중위 50%	중위 60%
2003	1	11.6	16.3	21.8	11.7	16.3	21.8
	2	11.4	16.0	21.5	11.4	15.9	21.3
	3	11.7	16.8	22.1	12.2	16.8	22.4
	4	10.9	15.6	20.9	10.9	15.4	20.9
2004	1	11.6	16.6	22.4	11.9	16.4	22.0
	2	11.2	15.8	21.5	11.1	15.6	21.1
	3	11.9	16.7	22.7	12.1	16.7	22.8
	4	11.9	16.6	22.8	12.1	16.8	22.6
2005	1	12.7	17.4	23.3	12.8	17.3	23.1
	2	11.8	16.1	22.3	11.5	16.1	21.8
	3	12.1	16.8	23.1	12.3	16.8	23.1
	4	11.7	16.5	22.4	11.6	16.2	22.2

주: 1) 1인가구, 농어가가구 제외

자료: 통계청, 「도시가계조사」, 「가계조사」, 원자료, 각년도

〈표 3-41〉 중위소득 기준 소득갭비율(도시근로자기준, 연간)

(단위: %)

구분	시장소득			경상소득			가처분소득		
	중위 40%	중위 50%	중위 60%	중위 40%	중위 50%	중위 60%	중위 40%	중위 50%	중위 60%
1995	31.4	27.5	25.2	31.5	27.5	25.2	31.9	27.7	25.0
1996	29.7	27.0	26.6	29.6	27.2	26.3	29.6	27.2	26.3
1997	33.1	28.5	26.7	30.8	27.2	25.8	32.9	28.2	26.0
1998	39.8	34.3	31.5	38.6	33.8	31.0	40.4	34.3	31.4
1999	36.1	32.2	30.7	35.3	31.3	29.4	35.9	31.4	29.7
2000	33.4	30.2	28.7	31.3	28.4	27.8	34.2	29.9	28.1
2001	31.1	29.0	28.0	30.1	28.1	27.0	31.3	28.8	27.3
2002	27.9	27.0	26.7	27.0	25.4	25.7	28.8	26.3	25.6
2003	37.4	33.8	32.4	36.0	32.6	31.1	37.9	33.0	31.2
2004	37.2	34.2	33.5	36.3	32.5	31.7	38.3	34.2	32.0
2005	35.7	34.6	32.9	33.0	31.4	30.3	34.8	32.4	30.7

주: 1) 1인가구, 농어촌지역 제외
 자료: 통계청, 「도시가계조사」, 「가계조사」, 원자료, 각년도

〈표 3-42〉 중위소득 기준 소득갭비율(전가구기준, 연간)

(단위: %)

구분	시장소득			경상소득			가처분소득		
	중위 40%	중위 50%	중위 60%	중위 40%	중위 50%	중위 60%	중위 40%	중위 50%	중위 60%
2003	55.7	48.2	44.8	48.6	42.6	40.3	49.0	43.9	40.8
2004	52.5	47.5	44.0	45.7	42.0	39.1	47.3	43.1	39.9
2005	52.2	48.6	44.8	44.4	42.1	39.3	45.7	43.0	39.8

주: 1) 1인가구, 농어가가구 제외
 자료: 통계청, 「도시가계조사」, 「가계조사」, 원자료, 각년도

〈표 3-43〉 중위소득 기준 소득갭비율(도시근로자기준, 분기)

(단위: %)

구분	분기	경상소득			가처분소득		
		중위 40%	중위 50%	중위 60%	중위 40%	중위 50%	중위 60%
1995	1	32.9	30.6	25.8	33.1	29.5	25.7
	2	30.8	29.0	24.9	31.7	28.5	24.8
	3	31.6	28.2	25.5	31.9	27.4	25.3
	4	30.0	26.9	23.8	30.5	26.7	24.4
1996	1	33.1	29.5	29.4	35.0	31.0	29.3
	2	25.9	25.6	25.2	28.5	25.6	25.0
	3	28.0	26.1	25.9	28.9	26.8	25.9
	4	27.5	26.3	24.9	27.3	26.2	24.9
1997	1	33.7	29.1	28.2	33.5	29.4	27.4
	2	33.4	28.4	25.0	32.6	28.4	25.7
	3	28.6	27.6	26.1	29.5	27.4	25.9
	4	33.7	28.1	25.8	32.6	27.9	26.4
1998	1	42.5	37.0	32.9	42.9	37.0	33.8
	2	40.0	33.9	30.9	42.2	35.1	31.2
	3	36.5	32.8	31.7	39.2	33.6	31.5
	4	36.2	31.2	28.9	37.0	32.1	29.4
1999	1	37.2	31.7	31.4	36.9	32.3	31.2
	2	35.6	32.7	30.3	37.7	32.7	30.9
	3	34.3	29.8	28.8	35.3	30.7	29.3
	4	32.8	28.4	28.1	33.3	29.7	28.1
2000	1	33.0	29.6	28.8	35.3	31.6	28.9
	2	29.7	27.5	26.9	35.7	29.6	27.9
	3	31.4	28.2	27.5	32.7	29.4	27.4
	4	31.8	28.2	27.2	33.9	28.8	28.1

〈표 3-43〉 중위소득 기준 소득갭비율(도시근로자기준, 분기)

(단위: %)

구분	분기	경상소득			가처분소득		
		중위 40%	중위 50%	중위 60%	중위 40%	중위 50%	중위 60%
2001	1	33.8	29.3	28.0	35.1	29.8	28.1
	2	30.0	28.6	26.2	32.4	29.3	27.6
	3	28.7	26.9	27.5	30.3	28.8	27.6
	4	28.8	25.4	24.8	31.0	28.3	25.8
2002	1	27.7	26.0	24.7	29.5	26.9	24.8
	2	25.8	24.4	25.7	26.9	25.0	25.7
	3	27.6	26.8	27.0	28.5	27.2	27.1
	4	25.6	25.5	25.3	30.4	26.7	25.5
2003	1	36.8	32.9	31.0	39.5	33.4	30.9
	2	39.4	34.8	31.5	40.5	34.9	32.2
	3	36.0	32.3	31.6	38.2	33.9	32.2
	4	30.9	30.3	30.1	32.2	29.9	30.1
2004	1	38.1	34.0	32.7	40.1	35.4	32.4
	2	32.4	29.9	30.1	35.4	30.8	30.5
	3	34.8	31.2	31.7	35.1	32.7	31.8
	4	40.4	35.4	32.9	42.0	37.6	33.5
2005	1	37.3	34.6	32.6	40.0	35.5	32.9
	2	31.7	31.5	30.9	33.6	33.2	31.3
	3	30.6	30.5	29.6	32.3	30.6	29.6
	4	30.1	28.7	28.5	31.6	30.4	28.9

주: 1) 1인가구, 농어촌지역 제외

자료: 통계청, 「도시가계조사」, 「가계조사」, 원자료, 각년도

〈표 3-44〉 중위소득 기준 소득갭비율(전가구기준, 분기)

(단위: %)

구분	분기	경상소득			가처분소득		
		중위 40%	중위 50%	중위 60%	중위 40%	중위 50%	중위 60%
2003	1	51.2	45.2	41.9	51.4	45.1	42.0
	2	49.4	43.2	40.2	49.7	44.5	41.2
	3	47.0	42.7	39.5	48.9	43.8	40.8
	4	44.7	40.8	37.8	46.7	42.0	39.2
2004	1	50.6	44.0	41.2	50.4	45.1	41.3
	2	44.1	40.8	38.1	45.7	41.9	39.1
	3	43.2	41.1	38.4	44.8	42.3	39.3
	4	46.4	42.8	39.4	47.7	43.4	40.4
2005	1	47.4	44.6	41.6	48.8	45.7	41.9
	2	43.6	41.8	38.9	45.2	42.8	39.5
	3	43.8	40.9	38.9	44.8	42.4	39.2
	4	43.1	40.3	38.6	44.3	41.3	38.5

주: 1) 1인가구, 농어가가구 제외

자료: 통계청, 「도시가계조사」, 「가계조사」, 원자료, 각년도

〈표 3-45〉 중위소득 기준 빈곤갭비율(도시근로자기준, 연간)

(단위: %)

구분	시장소득			경상소득			가처분소득		
	중위 40%	중위 50%	중위 60%	중위 40%	중위 50%	중위 60%	중위 40%	중위 50%	중위 60%
1995	1.3	2.3	3.7	1.3	2.2	3.7	1.3	2.2	3.7
1996	1.5	2.5	4.2	1.4	2.5	4.2	1.4	2.5	4.1
1997	1.4	2.5	4.0	1.4	2.4	4.0	1.4	2.5	4.0
1998	2.5	3.7	5.4	2.5	3.6	5.3	2.5	3.6	5.3
1999	2.3	3.5	5.2	2.1	3.3	5.0	2.1	3.3	5.0
2000	1.9	3.1	4.8	1.7	2.8	4.5	1.8	2.9	4.5
2001	1.8	3.0	4.8	1.6	2.7	4.5	1.7	2.8	4.5
2002	1.5	2.7	4.5	1.3	2.5	4.2	1.4	2.5	4.1
2003	2.5	3.8	5.5	2.3	3.5	5.2	2.3	3.5	5.1
2004	2.8	4.2	6.0	2.5	3.8	5.6	2.6	3.8	5.5
2005	2.8	4.3	6.2	2.3	3.7	5.5	2.3	3.6	5.4

주: 1) 1인가구, 농어촌지역 제외

자료: 통계청, 「도시가계조사」, 「가계조사」, 원자료, 각년도

〈표 3-46〉 중위소득 기준 빈곤갭비율(전가구기준, 연간)

(단위: %)

구분	시장소득			경상소득			가처분소득		
	중위 40%	중위 50%	중위 60%	중위 40%	중위 50%	중위 60%	중위 40%	중위 50%	중위 60%
2003	6.3	7.7	9.5	4.8	6.3	8.1	5.0	6.4	8.2
2004	6.3	7.9	9.8	4.7	6.3	8.2	4.9	6.5	8.4
2005	6.6	8.2	10.1	4.8	6.4	8.4	4.9	6.5	8.5

주: 1) 1인가구, 농어가가구 제외

자료: 통계청, 「도시가계조사」, 「가계조사」, 원자료, 각년도

〈표 3-47〉 중위소득 기준 빈곤갭비율(도시근로자기준, 분기)

(단위: %)

구분	분기	경상소득			가처분소득		
		중위 40%	중위 50%	중위 60%	중위 40%	중위 50%	중위 60%
1995	1	1.5	2.4	3.8	1.4	2.3	3.7
	2	1.2	2.1	3.5	1.2	2.1	3.5
	3	1.3	2.3	3.8	1.3	2.2	3.7
	4	1.2	2.1	3.5	1.2	2.1	3.5
1996	1	1.9	3.0	4.7	1.9	3.0	4.6
	2	1.1	2.1	3.6	1.1	2.1	3.6
	3	1.5	2.6	4.4	1.4	2.6	4.3
	4	1.2	2.3	3.9	1.3	2.3	3.9
1997	1	1.7	2.8	4.6	1.7	2.8	4.5
	2	1.3	2.2	3.7	1.4	2.3	3.8
	3	1.4	2.4	4.0	1.4	2.4	4.0
	4	1.4	2.3	3.8	1.4	2.3	3.8
1998	1	2.8	4.0	5.6	2.8	4.0	5.5
	2	2.4	3.5	5.1	2.5	3.6	5.1
	3	2.4	3.7	5.4	2.5	3.6	5.3
	4	2.1	3.3	5.0	2.1	3.3	5.0
1999	1	2.4	3.6	5.4	2.4	3.6	5.3
	2	2.1	3.3	4.9	2.2	3.3	4.9
	3	2.1	3.3	5.1	2.1	3.3	5.0
	4	1.8	2.9	4.6	1.8	3.0	4.7
2000	1	2.1	3.3	5.1	2.1	3.2	4.9
	2	1.5	2.5	4.1	1.7	2.7	4.2
	3	1.7	2.9	4.7	1.7	2.9	4.6
	4	1.6	2.7	4.3	1.7	2.7	4.3

〈표 3-47〉 중위소득 기준 빈곤갭비율(도시근로자기준, 분기)

(단위: %)

구분	분기	경상소득			가처분소득		
		중위 40%	중위 50%	중위 60%	중위 40%	중위 50%	중위 60%
2001	1	1.8	3.1	4.9	1.8	3.0	4.8
	2	1.5	2.6	4.2	1.6	2.7	4.3
	3	1.6	2.9	4.7	1.7	2.9	4.7
	4	1.3	2.4	4.1	1.5	2.5	4.1
2002	1	1.3	2.3	4.1	1.3	2.4	4.0
	2	1.2	2.5	4.2	1.3	2.4	4.1
	3	1.5	2.7	4.4	1.5	2.7	4.4
	4	1.2	2.3	4.0	1.4	2.4	4.1
2003	1	2.3	3.4	5.1	2.3	3.4	5.0
	2	2.4	3.6	5.2	2.4	3.5	5.0
	3	2.4	3.7	5.4	2.5	3.7	5.4
	4	2.0	3.3	5.1	2.0	3.3	5.1
2004	1	2.6	3.9	5.6	2.7	3.9	5.6
	2	1.9	3.2	4.9	2.0	3.2	4.8
	3	2.4	3.8	5.7	2.5	3.8	5.7
	4	3.0	4.3	6.1	3.1	4.3	6.0
2005	1	2.9	4.3	6.2	3.0	4.3	6.1
	2	2.3	3.7	5.5	2.3	3.6	5.3
	3	2.2	3.6	5.5	2.2	3.5	5.4
	4	1.9	3.2	5.0	1.9	3.1	4.8

주: 1) 1인가구, 농어촌지역 제외

자료: 통계청, 「도시가계조사」, 「가계조사」, 원자료, 각년도

〈표 3-48〉 중위소득 기준 빈곤갭비율(전가구기준, 분기)

(단위: %)

구분	분기	경상소득			가처분소득		
		중위 40%	중위 50%	중위 60%	중위 40%	중위 50%	중위 60%
2003	1	5.1	6.5	8.3	5.3	6.7	8.5
	2	4.8	6.3	8.0	5.0	6.4	8.1
	3	4.9	6.5	8.4	5.2	6.7	8.6
	4	4.2	5.7	7.5	4.4	5.9	7.7
2004	1	5.1	6.6	8.5	5.3	6.8	8.6
	2	4.3	5.8	7.7	4.5	5.9	7.7
	3	4.6	6.3	8.3	4.9	6.5	8.5
	4	4.9	6.5	8.5	5.2	6.7	8.6
2005	1	5.5	7.1	9.1	5.6	7.2	9.1
	2	4.6	6.2	8.2	4.7	6.3	8.1
	3	4.7	6.3	8.4	4.9	6.5	8.5
	4	4.4	6.0	8.0	4.5	6.1	8.0

주: 1) 1인가구, 농어가가구 제외

자료: 통계청, 「도시가계조사」, 「가계조사」, 원자료, 각년도

〈표 3-49〉 여성가구주 가구 빈곤율(도시근로자기준, 연간)

(단위: %)

구분	정부발표 최저생계비 기준			동일비율 최저생계비 기준		
	시장	경상	가처분	시장	경상	가처분
1995				14.3	13.6	14.4
1996				13.6	13.5	14.2
1997				9.9	9.7	11.4
1998				16.0	15.4	17.4
1999	20.4	18.8	20.0	20.4	18.8	20.0
2000	17.2	15.4	16.8	17.5	15.7	17.4
2001	14.3	12.8	14.4	14.7	13.3	15.5
2002	12.9	11.3	12.7	14.1	12.4	14.1
2003	17.1	14.1	16.0	18.5	15.6	17.4
2004	15.4	12.6	14.0	16.7	13.8	15.4
2005	16.9	13.6	14.5	17.1	13.7	14.7

주: 1) 1인가구, 농어촌지역 제외
 자료: 통계청, 「도시가계조사」, 「가계조사」, 원자료, 각년도

〈표 3-50〉 여성가구주 가구 빈곤율(전가구기준, 연간)

(단위: %)

구분	정부발표 최저생계비 기준			동일비율 최저생계비 기준		
	시장	경상	가처분	시장	경상	가처분
2003	22.7	19.3	21.1	24.1	20.8	22.5
2004	21.1	17.0	18.6	22.3	18.4	20.1
2005	22.9	18.4	19.7	23.0	18.4	19.7

주: 1) 1인가구, 농어가가구 제외
 자료: 통계청, 「도시가계조사」, 「가계조사」, 원자료, 각년도

〈표 3-51〉 여성가구주 가구 빈곤율(도시근로자기준, 분기)

(단위: %)

구분	분기	정부발표 최저생계비 기준		동일비율 최저생계비 기준	
		경상	가처분	경상	가처분
1995	1			16.2	16.9
	2			14.6	15.7
	3			12.1	12.7
	4			11.7	12.4
1996	1			17.6	17.8
	2			10.9	12.2
	3			11.8	12.4
	4			13.7	14.5
1997	1			11.5	13.0
	2			10.7	12.4
	3			7.7	9.4
	4			8.8	10.7
1998	1			11.7	13.7
	2			16.1	17.4
	3			18.7	20.6
	4			14.8	17.5
1999	1	22.8	23.9	22.8	23.9
	2	21.5	22.7	21.5	22.7
	3	16.2	17.5	16.2	17.5
	4	15.4	16.6	15.4	16.6
2000	1	18.0	19.4	18.3	19.7
	2	16.2	17.5	16.2	19.0
	3	14.1	15.1	14.6	15.5
	4	13.6	15.4	13.7	15.5

〈표 3-51〉 여성가구주 가구 빈곤율(도시근로자기준, 분기)

(단위: %)

구분	분기	정부발표 최저생계비 기준		동일비율 최저생계비 기준	
		경상	가처분	경상	가처분
2001	1	14.7	16.0	15.2	17.2
	2	14.5	16.5	15.1	17.4
	3	12.5	13.9	12.8	15.0
	4	9.7	11.2	10.2	12.3
2002	1	10.7	11.9	12.3	13.7
	2	11.3	12.7	12.1	14.0
	3	11.8	13.1	12.8	14.2
	4	11.4	13.3	12.5	14.6
2003	1	16.0	17.6	17.7	19.4
	2	15.9	17.3	16.9	18.4
	3	11.9	14.1	13.5	15.6
	4	13.0	15.2	14.7	16.3
2004	1	13.9	15.0	14.9	15.9
	2	12.2	14.1	13.2	15.4
	3	11.7	13.0	13.2	14.4
	4	12.7	13.9	14.2	15.8
2005	1	15.4	16.3	15.5	16.4
	2	14.3	15.0	14.4	15.5
	3	12.8	13.9	12.8	14.0
	4	11.9	13.1	12.1	13.2

주: 1) 1인가구, 농어촌지역 제외

자료: 통계청, 「도시가계조사」, 「가계조사」, 원자료, 각년도

〈표 3-52〉 여성가구주 가구 빈곤율(전가구기준, 분기)

(단위: %)

구분	분기	정부발표 최저생계비 기준		동일비율 최저생계비 기준	
		경상	가치분	경상	가치분
2003	1	21.9	23.4	23.5	25.0
	2	20.5	21.9	21.7	23.3
	3	18.6	20.6	20.3	22.0
	4	16.5	18.7	17.9	20.0
2004	1	18.7	20.3	19.9	21.2
	2	17.2	18.8	18.3	20.2
	3	17.3	18.6	19.0	20.3
	4	15.1	16.8	16.6	18.7
2005	1	19.9	21.3	20.0	21.4
	2	18.6	19.4	18.6	19.6
	3	17.7	19.3	17.6	19.3
	4	17.3	18.7	17.4	18.8

주: 1) 1인가구, 농어가가구 제외

자료: 통계청, 「도시가계조사」, 「가계조사」, 원자료, 각년도

〈표 3-53〉 여성가구주 가구 빈곤율(중위소득, 도시근로자기준, 연간)
(단위: %)

구분	시장소득			경상소득			가처분소득		
	중위 40%	중위 50%	중위 60%	중위 40%	중위 50%	중위 60%	중위 40%	중위 50%	중위 60%
1995	13.4	22.8	31.5	12.9	22.0	30.6	12.4	20.9	29.1
1996	15.1	24.8	33.4	15.0	24.7	33.7	14.6	23.3	32.2
1997	11.8	21.7	30.9	12.2	21.8	31.5	11.6	20.6	30.4
1998	13.8	24.1	33.3	13.6	23.6	32.9	12.9	22.0	31.2
1999	15.5	26.7	35.7	13.8	25.1	34.8	13.5	23.6	32.8
2000	15.1	24.4	33.7	14.0	23.4	32.8	12.9	21.9	31.4
2001	14.7	25.2	35.8	13.4	23.3	34.1	13.4	22.1	32.9
2002	15.5	24.7	34.9	13.7	22.9	33.6	12.7	22.0	31.7
2003	20.5	30.6	41.2	18.2	28.5	39.4	17.1	26.6	38.0
2004	20.5	32.3	41.8	17.5	29.7	39.8	16.6	27.4	38.4
2005	20.2	30.1	40.6	17.5	28.3	38.8	16.4	26.8	37.1

주: 1) 1인가구, 농어촌지역 제외
자료: 통계청, 「도시가계조사」, 「가계조사」, 원자료, 각년도

〈표 3-54〉 여성가구주 가구 빈곤율(중위소득, 전가구기준, 연간)
(단위: %)

구분	시장소득			경상소득			가처분소득		
	중위 40%	중위 50%	중위 60%	중위 40%	중위 50%	중위 60%	중위 40%	중위 50%	중위 60%
2003	23.3	31.3	40.3	20.5	29.1	38.5	20.3	28.3	37.2
2004	22.5	31.4	40.4	19.1	28.3	38.5	18.6	27.6	37.1
2005	23.4	31.1	39.4	19.7	28.2	37.7	18.7	27.3	36.6

주: 1) 1인가구, 농어가가구 제외
자료: 통계청, 「도시가계조사」, 「가계조사」, 원자료, 각년도

〈표 3-55〉 여성가구주 가구 빈곤율(중위소득, 도시근로자기준, 분기)

(단위: %)

구분	분기	경상소득			가처분소득		
		중위 40%	중위 50%	중위 60%	중위 40%	중위 50%	중위 60%
1995	1	13.4	22.0	31.9	12.5	21.3	29.5
	2	12.5	22.9	30.8	12.1	22.3	30.0
	3	13.0	20.7	28.6	12.6	20.4	27.7
	4	12.3	20.9	30.8	12.2	20.4	29.5
1996	1	17.6	26.8	33.7	16.2	26.1	32.8
	2	11.6	20.0	28.9	10.1	18.9	27.6
	3	16.1	24.6	35.1	15.0	24.3	34.2
	4	15.4	25.9	34.5	15.2	24.4	33.6
1997	1	12.4	25.0	34.9	12.0	23.1	34.1
	2	12.7	20.5	30.7	12.4	20.2	29.0
	3	13.3	21.3	31.3	12.3	20.7	30.3
	4	10.6	19.0	28.8	10.7	19.0	26.7
1998	1	11.9	19.9	32.0	11.3	19.5	29.7
	2	12.8	21.5	31.6	12.6	19.9	29.8
	3	16.7	26.7	33.9	15.5	25.1	32.5
	4	11.5	23.4	33.5	11.5	21.6	31.6
1999	1	14.2	28.2	38.7	13.9	26.0	36.5
	2	14.3	25.0	34.6	13.1	24.0	31.8
	3	13.8	24.2	33.4	12.7	23.4	32.2
	4	12.9	23.1	32.2	13.3	22.6	31.7
2000	1	15.6	25.3	35.8	14.2	23.5	33.8
	2	13.4	23.7	34.2	11.9	21.3	32.6
	3	13.6	21.3	32.2	13.2	20.7	31.4
	4	13.2	21.6	29.9	11.7	20.6	28.5

〈표 3-55〉 여성가구주 가구 빈곤율(중위소득, 도시근로자기준, 분기)

(단위: %)

구분	분기	경상소득			가처분소득		
		중위 40%	중위 50%	중위 60%	중위 40%	중위 50%	중위 60%
2001	1	13.1	22.7	33.8	12.6	21.5	31.3
	2	14.6	22.7	33.2	13.0	21.4	31.3
	3	14.4	27.4	37.7	14.7	25.2	35.9
	4	11.8	22.0	32.4	11.0	19.7	31.0
2002	1	12.5	21.5	34.5	11.4	19.8	32.2
	2	13.5	23.7	32.6	12.0	22.5	30.9
	3	15.5	24.6	32.7	14.0	22.9	31.8
	4	14.9	22.8	33.4	12.3	21.9	31.1
2003	1	19.7	29.0	38.7	18.2	27.3	37.7
	2	19.1	28.2	39.1	17.5	26.3	36.4
	3	17.6	29.4	39.9	16.3	26.3	38.6
	4	17.6	28.6	40.4	17.3	28.3	38.6
2004	1	16.6	28.1	40.1	15.7	26.4	38.0
	2	16.8	28.9	39.3	15.3	26.9	37.6
	3	18.4	31.2	40.1	17.6	29.2	39.1
	4	18.2	29.3	40.0	17.0	27.8	37.6
2005	1	18.9	28.1	38.2	17.4	27.2	37.1
	2	18.6	28.1	37.4	17.3	25.1	35.2
	3	19.0	29.7	41.7	16.8	28.2	39.8
	4	15.8	28.7	39.2	15.0	25.7	36.9

주: 1) 1인가구, 농어촌지역 제외

자료: 통계청, 「도시가계조사」, 「가계조사」, 원자료, 각년도

〈표 3-56〉 여성가구주 가구 빈곤율(중위소득, 전가구기준, 분기)

(단위: %)

구분	분기	경상소득			가처분소득		
		중위 40%	중위 50%	중위 60%	중위 40%	중위 50%	중위 60%
2003	1	21.7	29.5	38.0	22.2	29.5	37.4
	2	21.5	29.9	39.6	21.3	29.6	38.0
	3	20.6	29.4	39.9	20.2	29.4	38.8
	4	18.9	27.4	36.7	18.2	26.5	35.7
2004	1	18.9	27.6	38.6	18.6	26.5	37.4
	2	19.5	28.3	38.4	18.8	27.5	37.2
	3	20.3	29.2	39.4	20.2	28.4	38.6
	4	18.1	27.7	37.1	17.6	27.5	35.7
2005	1	19.9	28.1	37.2	18.8	27.3	36.2
	2	20.0	27.6	36.6	18.4	26.4	35.0
	3	19.5	29.3	39.1	18.9	28.1	38.2
	4	18.6	28.7	37.6	18.3	27.6	36.9

주: 1) 1인가구, 농어가가구 제외

자료: 통계청, 「도시가계조사」, 「가계조사」, 원자료, 각년도

〈표 3-57〉 아동빈곤율(도시근로자기준, 연간)

(단위: %)

구분	정부발표 최저생계비 기준			동일비율 최저생계비 기준		
	시장	경상	가처분	시장	경상	가처분
1995				5.2	5.1	5.7
1996				5.0	4.9	5.4
1997				4.6	4.5	5.5
1998				8.6	8.4	9.9
1999	9.5	9.1	10.4	9.5	9.1	10.4
2000	7.4	7.0	8.2	7.5	7.1	8.5
2001	6.4	5.7	7.0	6.6	6.0	7.5
2002	5.2	4.6	5.6	5.8	5.1	6.3
2003	6.4	5.8	6.7	6.8	6.2	7.3
2004	6.4	5.4	6.5	7.0	6.1	7.2
2005	8.1	6.5	7.3	8.1	6.6	7.4

주: 1) 1인가구, 농어촌지역 제외
 자료: 통계청, 「도시가계조사」, 「가계조사」, 원자료, 각년도

〈표 3-58〉 아동빈곤율(전가구기준, 연간)

(단위: %)

구분	정부발표 최저생계비 기준			동일비율 최저생계비 기준		
	시장	경상	가처분	시장	경상	가처분
2003	10.6	9.5	10.7	11.1	10.1	11.4
2004	10.3	8.8	10.2	11.1	9.7	11.1
2005	11.7	9.9	11.0	11.8	10.0	11.1

주: 1) 1인가구, 농어가가구 제외
 자료: 통계청, 「도시가계조사」, 「가계조사」, 원자료, 각년도

〈표 3-59〉 아동빈곤율(도시근로자기준, 분기)

(단위: %)

구분	분기	정부발표 최저생계비 기준		동일비율 최저생계비 기준	
		경상	가처분	경상	가처분
1995	1			5.8	6.7
	2			5.1	5.6
	3			4.6	5.0
	4			5.0	5.5
1996	1			6.2	6.7
	2			4.5	5.2
	3			4.0	4.2
	4			4.8	5.3
1997	1			5.4	6.3
	2			4.3	5.4
	3			3.9	4.8
	4			4.3	5.3
1998	1			8.0	8.9
	2			8.5	10.5
	3			9.2	10.6
	4			7.9	9.4
1999	1	10.8	12.1	10.8	12.1
	2	9.7	11.7	9.7	11.7
	3	8.5	9.5	8.5	9.5
	4	7.4	8.4	7.4	8.4
2000	1	9.0	10.1	9.2	10.2
	2	6.5	8.0	6.6	8.6
	3	6.3	7.0	6.5	7.3
	4	6.0	7.7	6.2	7.9

〈표 3-59〉 아동빈곤율(도시근로자기준, 분기)

(단위: %)

구분	분기	정부발표 최저생계비 기준		동일비율 최저생계비 기준	
		경상	가처분	경상	가처분
2001	1	7.3	8.6	7.6	9.2
	2	5.6	7.3	5.9	7.9
	3	5.3	6.2	5.5	6.5
	4	4.7	5.8	4.9	6.3
2002	1	4.5	5.5	5.2	6.3
	2	5.1	6.0	5.5	6.8
	3	4.8	6.0	5.5	6.4
	4	4.0	5.1	4.4	5.6
2003	1	5.9	6.7	6.3	7.4
	2	6.0	6.8	6.3	7.4
	3	5.4	6.7	5.9	7.1
	4	5.7	6.8	6.1	7.3
2004	1	6.2	7.1	6.7	8.1
	2	4.5	5.9	5.2	6.5
	3	4.8	5.8	5.7	6.4
	4	6.1	7.0	6.7	7.7
2005	1	7.5	8.3	7.6	8.4
	2	7.1	7.9	7.1	8.0
	3	6.0	6.9	6.0	7.0
	4	5.6	6.2	5.6	6.3

주: 1) 1인가구, 농어촌지역 제외

자료: 통계청, 「도시가계조사」, 「가계조사」, 원자료, 각년도

〈표 3-60〉 아동빈곤율(전가구기준, 분기)

(단위: %)

구분	분기	정부발표 최저생계비 기준		동일비율 최저생계비 기준	
		경상	가치분	경상	가치분
2003	1	10.5	11.5	11.1	12.3
	2	9.3	10.3	9.8	11.1
	3	9.6	11.0	10.2	11.6
	4	8.6	9.9	9.3	10.6
2004	1	9.7	10.9	10.5	12.1
	2	8.2	9.6	8.9	10.4
	3	8.7	10.1	9.7	10.9
	4	8.7	10.1	9.5	11.1
2005	1	11.4	12.4	11.4	12.5
	2	10.0	11.1	10.0	11.2
	3	9.6	10.9	9.7	11.0
	4	8.8	9.7	8.8	9.8

주: 1) 1인가구, 농어가가구 제외

자료: 통계청, 「도시가계조사」, 「가계조사」, 원자료, 각년도

〈표 3-61〉 아동빈곤율(중위소득, 도시근로자기준, 연간)

(단위: %)

구분	시장소득			경상소득			가처분소득		
	중위 40%	중위 50%	중위 60%	중위 40%	중위 50%	중위 60%	중위 40%	중위 50%	중위 60%
1995	4.4	8.6	15.6	4.4	8.5	15.6	4.3	8.5	15.8
1996	5.2	9.6	16.7	5.2	9.6	17.0	5.1	9.5	16.8
1997	4.8	9.3	16.1	5.2	9.7	16.8	4.8	9.4	16.8
1998	6.6	11.2	18.0	6.6	11.1	18.1	6.4	11.0	17.9
1999	6.6	11.3	17.7	6.3	11.1	17.7	6.2	10.9	17.6
2000	5.7	10.3	17.3	5.5	10.2	17.1	5.3	9.7	16.9
2001	5.8	10.5	17.5	5.2	10.1	17.3	5.3	10.1	17.4
2002	5.4	10.4	17.1	4.9	10.0	16.7	4.7	9.6	16.8
2003	6.9	11.6	17.9	6.5	11.1	17.5	6.3	11.0	17.5
2004	7.5	12.3	18.2	6.7	11.7	18.0	6.6	11.3	17.9
2005	8.6	13.3	19.9	7.4	12.5	19.7	7.0	11.9	19.1

주: 1) 1인가구, 농어촌지역 제외
 자료: 통계청, 「도시가계조사」, 「가계조사」, 원자료, 각년도

〈표 3-62〉 아동빈곤율(중위소득, 전가구기준, 연간)

(단위: %)

구분	시장소득			경상소득			가처분소득		
	중위 40%	중위 50%	중위 60%	중위 40%	중위 50%	중위 60%	중위 40%	중위 50%	중위 60%
2003	9.5	14.3	19.8	8.6	13.7	19.3	8.9	13.6	19.4
2004	10.2	14.7	20.8	8.9	13.9	20.3	9.1	13.9	20.3
2005	10.8	15.0	21.0	9.5	14.1	20.6	9.4	13.9	20.3

주: 1) 1인가구, 농어가가구 제외
 자료: 통계청, 「도시가계조사」, 「가계조사」, 원자료, 각년도

〈표 3-63〉 아동빈곤율(중위소득, 도시근로자기준, 분기)

(단위: %)

구분	분기	경상소득			가처분소득		
		중위 40%	중위 50%	중위 60%	중위 40%	중위 50%	중위 60%
1995	1	4.6	8.1	15.4	4.5	8.3	15.2
	2	4.1	7.4	14.8	4.0	7.5	15.0
	3	4.4	8.3	16.3	4.4	8.6	16.2
	4	4.3	8.6	16.8	4.4	8.8	16.3
1996	1	6.0	10.8	17.0	6.0	10.3	17.0
	2	4.5	8.0	14.8	4.1	8.0	15.0
	3	5.3	10.3	18.1	5.0	9.6	17.9
	4	5.1	9.3	17.4	5.1	9.5	17.4
1997	1	5.6	10.3	17.2	5.6	10.1	17.6
	2	4.3	8.4	16.0	4.5	8.6	15.9
	3	5.6	9.5	16.7	5.3	9.7	16.9
	4	4.3	8.8	15.6	4.4	8.8	15.2
1998	1	7.1	11.4	17.7	7.0	11.3	17.1
	2	6.4	10.9	17.6	6.4	10.7	17.7
	3	7.0	11.8	18.4	6.5	11.3	18.1
	4	5.7	10.4	18.0	5.7	10.3	17.7
1999	1	6.9	12.1	18.2	6.9	11.9	18.2
	2	6.3	10.5	17.1	6.1	10.6	16.7
	3	6.6	11.8	19.0	6.4	11.4	18.2
	4	5.4	10.6	17.0	5.4	10.0	17.3
2000	1	6.7	11.8	18.9	6.2	10.8	18.1
	2	4.7	8.9	15.8	4.4	8.6	15.5
	3	5.0	10.5	17.3	4.9	10.0	17.1
	4	5.1	9.7	16.8	4.9	9.6	15.9

〈표 3-63〉 아동빈곤율(중위소득, 도시근로자기준, 분기)

(단위: %)

구분	분기	경상소득			가처분소득		
		중위 40%	중위 50%	중위 60%	중위 40%	중위 50%	중위 60%
2001	1	5.6	11.0	18.2	5.4	10.6	18.1
	2	4.8	9.2	16.9	4.7	9.3	16.3
	3	5.6	11.2	17.5	5.5	10.8	17.7
	4	4.8	9.5	17.1	5.0	9.3	16.7
2002	1	4.4	9.1	16.7	4.5	9.0	16.6
	2	5.1	11.0	17.0	4.9	10.4	16.6
	3	5.7	10.5	16.9	5.5	10.2	16.6
	4	4.5	9.1	16.4	4.1	8.7	16.6
2003	1	6.2	10.7	17.0	5.9	10.7	17.3
	2	6.4	10.6	17.3	6.2	10.5	16.7
	3	6.8	12.1	18.1	6.8	11.4	17.9
	4	6.7	11.4	17.7	6.6	11.4	18.1
2004	1	6.9	11.7	17.1	6.8	11.4	17.4
	2	5.6	10.6	16.5	5.5	10.5	16.4
	3	6.6	12.3	19.0	6.7	11.9	18.8
	4	7.5	12.5	19.6	7.4	11.8	19.1
2005	1	8.1	12.9	20.1	7.7	12.6	19.9
	2	7.7	12.3	18.7	7.4	11.6	18.0
	3	7.7	13.0	20.6	7.2	12.7	20.3
	4	6.4	11.6	19.0	6.1	10.4	18.1

주: 1) 1인가구, 농어촌지역 제외

자료: 통계청, 「도시가계조사」, 「가계조사」, 원자료, 각년도

〈표 3-64〉 아동빈곤율(중위소득, 전가구기준, 분기)

(단위: %)

구분	분기	경상소득			가처분소득		
		중위 40%	중위 50%	중위 60%	중위 40%	중위 50%	중위 60%
2003	1	8.6	12.9	18.9	8.8	13.6	19.4
	2	8.4	13.2	18.8	8.6	13.0	18.5
	3	9.5	14.3	20.9	9.5	14.4	20.5
	4	8.6	13.2	19.5	8.6	13.1	19.1
2004	1	8.5	13.9	19.5	9.2	13.9	19.9
	2	8.2	13.0	19.5	8.3	12.9	19.3
	3	9.3	14.1	20.8	9.5	14.2	21.0
	4	9.3	14.3	21.4	9.4	14.5	20.9
2005	1	10.3	14.5	21.0	10.2	14.4	21.0
	2	9.3	13.7	20.0	9.1	13.5	19.7
	3	9.5	14.7	21.1	9.6	14.4	21.1
	4	8.5	13.4	19.7	8.3	13.1	19.5

주: 1) 1인가구, 농어가가구 제외

자료: 통계청, 「도시가계조사」, 「가계조사」, 원자료, 각년도

〈표 3-65〉 노인빈곤율(도시근로자기준, 연간)

(단위: %)

구분	정부발표 최저생계비 기준			동일비율 최저생계비 기준		
	시장	경상	가처분	시장	경상	가처분
1995				8.1	7.6	8.3
1996				7.1	6.9	7.2
1997				7.2	6.8	8.1
1998				10.1	9.6	11.2
1999	15.6	13.7	15.0	15.6	13.7	15.0
2000	15.5	12.6	14.3	15.7	13.0	15.3
2001	9.6	8.3	11.2	10.8	9.5	12.1
2002	9.9	8.4	10.6	10.9	9.3	11.2
2003	14.9	13.0	14.7	16.2	14.5	15.9
2004	13.1	11.4	13.1	13.9	12.7	14.6
2005	13.1	11.3	13.0	13.0	11.3	12.9

주: 1) 1인가구, 농어촌지역 제외
 자료: 통계청, 「도시가계조사」, 「가계조사」, 원자료, 각년도

〈표 3-66〉 노인빈곤율(도시근로자기준, 분기)

(단위: %)

구분	분기	정부발표 최저생계비 기준		동일비율 최저생계비 기준	
		경상	가처분	경상	가처분
1995	1			9.6	10.0
	2			8.2	8.7
	3			6.1	7.1
	4			6.6	7.2
1996	1			8.1	8.1
	2			6.7	7.4
	3			7.3	7.4
	4			5.5	6.1
1997	1			6.8	7.8
	2			7.0	9.3
	3			6.0	6.5
	4			7.4	8.7
1998	1			9.6	10.3
	2			9.4	12.2
	3			10.0	11.6
	4			9.5	10.8
1999	1	15.5	16.9	15.5	16.9
	2	14.9	16.8	14.9	16.8
	3	11.3	11.8	11.3	11.8
	4	13.5	14.8	13.5	14.8
2000	1	14.6	15.7	14.8	16.0
	2	13.4	16.6	13.8	17.3
	3	12.5	13.0	13.2	14.2
	4	9.8	11.6	10.3	13.4

〈표 3-66〉 노인빈곤율(도시근로자기준, 분기)

(단위: %)

구분	분기	정부발표 최저생계비 기준		동일비율 최저생계비 기준	
		경상	가치분	경상	가치분
2001	1	10.0	12.7	12.0	13.5
	2	8.1	12.2	9.9	12.7
	3	9.1	11.2	10.0	12.3
	4	6.3	8.9	6.6	10.0
2002	1	8.1	9.5	8.5	10.3
	2	9.6	11.3	10.1	12.2
	3	8.3	10.9	9.6	11.4
	4	7.4	10.7	8.9	10.9
2003	1	15.3	16.4	16.2	17.2
	2	12.4	13.0	13.7	14.5
	3	13.1	14.8	14.3	15.9
	4	11.4	14.7	13.7	16.1
2004	1	10.1	11.6	11.5	13.4
	2	10.7	13.6	12.4	14.8
	3	12.6	13.5	13.2	14.5
	4	12.3	13.7	13.5	15.8
2005	1	14.2	15.0	14.1	14.8
	2	11.9	13.8	11.9	13.6
	3	10.8	12.9	10.8	12.8
	4	8.4	10.3	8.4	10.3

주: 1) 1인가구, 농어촌지역 제외

자료: 통계청, 「도시가계조사」, 「가계조사」, 원자료, 각년도

〈표 3-67〉 노인빈곤율(중위소득, 도시근로자기준, 연간)

(단위: %)

구분	시장소득			경상소득			가처분소득		
	중위 40%	중위 50%	중위 60%	중위 40%	중위 50%	중위 60%	중위 40%	중위 50%	중위 60%
1995	8.2	14.8	24.2	7.8	14.2	23.2	7.5	13.5	22.5
1996	9.5	17.8	27.5	9.3	17.0	27.0	9.1	16.2	25.8
1997	8.9	17.5	26.9	8.5	17.0	26.2	8.7	16.8	26.0
1998	11.3	19.1	27.1	11.1	18.8	27.0	10.2	17.8	26.0
1999	11.5	20.0	27.6	10.4	18.9	27.5	10.2	18.1	26.9
2000	13.8	21.7	31.6	12.0	20.5	30.4	10.9	19.8	29.5
2001	11.7	19.7	27.5	10.2	17.5	25.7	9.6	16.7	24.8
2002	13.3	21.5	30.6	10.9	19.6	28.9	10.0	17.7	28.4
2003	18.2	26.8	34.7	17.2	25.0	33.1	16.1	24.0	31.2
2004	19.9	28.2	36.1	17.3	26.5	34.0	15.8	24.4	33.0
2005	18.4	25.3	33.9	15.4	23.3	31.6	15.0	22.7	30.1

주: 1) 1인가구, 농어촌지역 제외

자료: 통계청, 「도시가계조사」, 「가계조사」, 원자료, 각년도

〈표 3-68〉 노인빈곤율(중위소득, 도시근로자기준, 분기)

(단위: %)

구분	분기	경상소득			가처분소득		
		중위 40%	중위 50%	중위 60%	중위 40%	중위 50%	중위 60%
1995	1	8.8	15.0	24.1	8.5	13.8	22.9
	2	7.3	12.8	21.0	7.4	12.5	21.6
	3	6.9	14.7	23.1	6.9	14.2	23.1
	4	7.0	13.8	22.3	7.4	13.0	22.5
1996	1	9.0	16.0	24.3	8.1	15.0	23.4
	2	9.5	15.5	25.6	8.3	15.9	24.5
	3	11.7	19.6	29.9	11.6	19.4	28.9
	4	7.5	15.6	26.2	7.5	14.7	26.1
1997	1	8.3	17.4	26.5	8.1	16.2	26.2
	2	7.8	16.9	26.2	8.4	17.2	25.9
	3	10.1	17.8	26.5	9.6	16.6	25.7
	4	9.2	16.7	25.9	8.8	16.6	24.8
1998	1	11.9	19.0	27.9	10.7	18.2	26.2
	2	9.6	17.8	26.2	6.7	17.1	24.5
	3	12.7	20.6	26.7	10.0	18.3	26.0
	4	10.8	17.2	25.6	9.0	16.9	24.9
1999	1	9.5	19.3	27.3	9.7	17.0	27.1
	2	10.7	18.8	24.8	10.3	18.4	25.0
	3	10.7	17.2	27.5	9.6	17.6	26.3
	4	11.8	21.1	29.7	11.3	20.1	30.2
2000	1	11.8	19.9	28.1	11.1	18.7	26.8
	2	12.9	23.1	30.3	11.5	21.5	30.6
	3	12.2	22.4	33.1	12.0	21.1	32.5
	4	9.7	17.4	30.2	9.3	17.1	27.1

〈표 3-68〉 노인빈곤율(중위소득, 도시근로자기준, 분기)

(단위: %)

구분	분기	경상소득			가처분소득		
		중위 40%	중위 50%	중위 60%	중위 40%	중위 50%	중위 60%
2001	1	9.7	19.3	26.8	8.5	18.1	26.1
	2	8.1	16.0	24.0	7.9	15.2	23.1
	3	12.1	19.1	26.2	11.9	17.9	26.2
	4	8.4	18.5	26.3	8.6	15.1	24.5
2002	1	11.1	19.9	29.6	9.7	17.5	28.8
	2	11.3	21.5	30.8	9.9	18.5	29.3
	3	11.7	19.1	28.5	10.7	17.5	28.1
	4	10.0	17.8	26.6	9.6	16.7	26.1
2003	1	17.6	23.8	32.4	17.5	23.5	31.9
	2	16.7	22.2	28.9	15.6	22.0	27.0
	3	17.8	25.7	34.8	16.5	24.0	33.4
	4	18.4	27.7	36.9	17.5	27.6	35.2
2004	1	14.8	25.6	35.5	13.8	23.3	33.9
	2	16.2	26.3	32.0	14.8	24.2	31.1
	3	17.8	27.0	34.1	17.7	26.0	33.0
	4	18.3	27.3	33.7	17.7	25.8	32.8
2005	1	16.1	23.5	31.5	15.3	22.8	29.7
	2	16.9	24.4	31.4	15.8	23.5	30.2
	3	15.7	23.2	32.0	15.8	22.9	30.5
	4	13.9	22.4	32.2	13.7	21.9	29.5

주: 1) 1인가구, 농어촌지역 제외

자료: 통계청, 「도시가계조사」, 「가계조사」, 원자료, 각년도

제4장 불평등

〈표 4-1〉 소득점유율(도시근로자기준, 시장소득, 연간)

(단위: %, 배)

구분	1/10 분위	2/10 분위	3/10 분위	4/10 분위	5/10 분위	6/10 분위	7/10 분위	8/10 분위	9/10 분위	10/10 분위	5분위 배율	10분위 배율	10분위 분배율
1995	3.45	5.33	6.37	7.30	8.37	9.38	10.68	12.35	14.83	22.11	4.21	6.41	60.8%
1996	3.32	5.20	6.26	7.25	8.34	9.47	10.79	12.42	14.90	22.07	4.34	6.65	59.6%
1997	3.37	5.29	6.37	7.33	9.01	9.51	10.80	12.47	14.94	21.59	4.22	6.41	61.2%
1998	2.79	5.04	6.23	7.26	8.26	9.47	10.85	12.55	15.17	22.34	4.79	8.01	56.8%
1999	2.86	4.96	6.07	7.08	8.17	9.39	10.77	12.46	15.04	23.19	4.89	8.11	54.9%
2000	3.04	5.05	6.19	7.19	8.19	9.38	10.72	12.42	15.05	22.74	4.67	7.48	56.8%
2001	3.04	4.95	6.07	7.03	8.10	9.31	10.71	12.50	15.11	23.21	4.80	7.63	55.0%
2002	3.17	5.00	6.11	7.11	8.16	9.30	10.71	12.46	15.06	22.94	4.65	7.24	56.3%
2003	2.76	5.00	6.29	7.28	8.29	9.43	10.78	12.47	14.96	22.75	4.86	8.24	56.6%
2004	2.60	4.85	6.17	7.23	8.33	9.47	10.84	12.60	15.18	22.75	5.09	8.75	55.0%
2005	2.60	4.82	6.10	7.24	8.32	9.54	10.90	12.55	15.17	22.78	5.11	8.76	54.7%

주: 1) 1인가구, 농어촌지역 제외

자료: 통계청, 「도시가계조사」, 「가계조사」, 원자료, 각년도

〈표 4-2〉 소득점유율(도시근로자기준, 경상소득, 연간)

(단위: %, 배)

구분	1/10 분위	2/10 분위	3/10 분위	4/10 분위	5/10 분위	6/10 분위	7/10 분위	8/10 분위	9/10 분위	10/10 분위	5분위 배율	10분위 배율	10분위 분배율
1995	3.48	5.32	6.36	7.30	8.29	9.38	10.68	12.33	14.81	22.08	4.19	6.34	60.9%
1996	3.34	5.21	6.26	7.25	8.30	9.46	10.78	12.42	14.90	22.08	4.33	6.61	59.7%
1997	3.38	5.30	6.38	7.35	8.38	9.50	10.80	12.46	14.91	21.57	4.20	6.38	61.4%
1998	2.83	5.06	6.25	7.26	8.32	9.46	10.84	12.53	15.15	22.34	4.75	7.89	57.1%
1999	2.94	4.99	6.08	7.09	8.17	9.38	10.76	12.45	15.00	23.14	4.81	7.87	55.3%
2000	3.14	5.07	6.20	7.20	8.21	9.37	10.71	12.41	15.02	22.66	4.59	7.22	57.4%
2001	3.15	5.00	6.09	7.04	8.11	9.29	10.68	12.46	15.06	23.14	4.69	7.35	55.7%
2002	3.29	5.05	6.13	7.11	8.14	9.30	10.70	12.43	15.01	22.86	4.54	6.95	57.0%
2003	2.89	5.08	6.31	7.28	8.29	9.41	10.75	12.43	14.89	22.70	4.72	7.85	57.4%
2004	2.78	4.94	6.19	7.23	8.30	9.46	10.81	12.54	15.11	22.65	4.89	8.15	56.0%
2005	2.84	4.92	6.13	7.25	8.33	9.51	10.85	12.46	15.05	22.67	4.86	7.98	56.0%

주: 1) 1인가구, 농어촌지역 제외
 자료: 통계청, 「도시가계조사」, 「가계조사」, 원자료, 각년도

〈표 4-3〉 소득점유율(도시근로자기준, 가처분소득, 연간)
(단위: %, 배)

구분	1/10 분위	2/10 분위	3/10 분위	4/10 분위	5/10 분위	6/10 분위	7/10 분위	8/10 분위	9/10 분위	10/10 분위	5분위 배율	10분위 배율	10분위 분배율
1995	3.52	5.38	6.42	7.38	8.39	9.47	10.73	12.33	14.70	21.69	4.09	6.16	62.4%
1996	3.38	5.29	6.34	7.35	8.42	9.57	10.84	12.41	14.78	21.61	4.20	6.39	61.4%
1997	3.41	5.36	6.46	7.41	8.47	9.59	10.85	12.47	14.81	21.19	4.10	6.21	62.9%
1998	2.85	5.11	6.30	7.35	8.38	9.53	10.89	12.53	15.06	22.00	4.66	7.72	58.3%
1999	2.96	5.05	6.16	7.19	8.26	9.46	10.81	12.45	14.93	22.73	4.70	7.68	56.7%
2000	3.15	5.15	6.29	7.32	8.32	9.47	10.78	12.43	14.94	22.15	4.47	7.03	59.1%
2001	3.16	5.09	6.19	7.14	8.20	9.39	10.74	12.48	14.99	22.61	4.56	7.16	57.4%
2002	3.31	5.13	6.24	7.21	8.25	9.37	10.76	12.43	14.88	22.43	4.42	6.78	58.7%
2003	2.91	5.13	6.35	7.36	8.39	9.47	10.78	12.41	14.83	22.36	4.63	7.68	58.5%
2004	2.78	5.03	6.28	7.32	8.38	9.52	10.87	12.56	15.02	22.25	4.77	8.00	57.4%
2005	2.87	5.02	6.24	7.35	8.38	9.59	10.88	12.45	14.93	22.25	4.71	7.75	57.8%

주: 1) 1인가구, 농어촌지역 제외
자료: 통계청, 「도시가계조사」, 「가계조사」, 원자료, 각년도

〈표 4-4〉 소득점유율(전가구기준, 시장소득, 연간)

(단위: %, 배)

구분	1/10 분위	2/10 분위	3/10 분위	4/10 분위	5/10 분위	6/10 분위	7/10 분위	8/10 분위	9/10 분위	10/10 분위	5분위 배율	10분위 배율	10분위 분배율
2003	1.35	4.29	5.88	7.16	8.21	9.60	11.06	12.92	15.64	23.81	6.99	17.64	47.4%
2004	1.37	4.15	5.78	7.12	8.35	9.63	11.10	12.99	15.76	23.76	7.16	17.34	46.6%
2005	1.32	4.10	5.75	7.11	8.22	9.66	11.16	12.99	15.69	23.97	7.32	18.16	46.1%

주: 1) 1인가구, 농어가가구 제외
 자료: 통계청, 「도시가계조사」, 「가계조사」, 원자료, 각년도

〈표 4-5〉 소득점유율(전가구기준, 경상소득, 연간)

(단위: %, 배)

구분	1/10 분위	2/10 분위	3/10 분위	4/10 분위	5/10 분위	6/10 분위	7/10 분위	8/10 분위	9/10 분위	10/10 분위	5분위 배율	10분위 배율	10분위 분배율
2003	1.85	4.49	5.95	7.16	8.28	9.53	10.96	12.79	15.46	23.54	6.15	12.72	49.9%
2004	1.88	4.41	5.9	7.14	8.25	9.57	11.00	12.83	15.55	23.44	6.20	12.47	49.6%
2005	1.88	4.37	5.89	7.15	8.32	9.60	11.03	12.79	15.43	23.61	6.25	12.56	49.4%

주: 1) 1인가구, 농어가가구 제외
 자료: 통계청, 「도시가계조사」, 「가계조사」, 원자료, 각년도

〈표 4-6〉 소득점유율(전가구기준, 가처분소득, 연간)

(단위: %, 배)

구분	1/10 분위	2/10 분위	3/10 분위	4/10 분위	5/10 분위	6/10 분위	7/10 분위	8/10 분위	9/10 분위	10/10 분위	5분위 배율	10분위 배율	10분위 분배율
2003	1.81	4.52	5.99	7.20	8.33	9.58	10.99	12.79	15.45	23.34	6.13	12.90	50.3%
2004	1.82	4.45	5.95	7.20	8.37	9.62	11.05	12.86	15.52	23.17	6.17	12.73	50.2%
2005	1.84	4.42	5.92	7.19	8.40	9.67	11.06	12.79	15.41	23.30	6.18	12.66	50.0%

주: 1) 1인가구, 농어가가구 제외
 자료: 통계청, 「도시가계조사」, 「가계조사」, 원자료, 각년도

〈표 4-7〉 소득점유율(도시근로자기준, 경상소득, 분기)

(단위: %, 배)

구분	분기	1/10 분위	2/10 분위	3/10 분위	4/10 분위	5/10 분위	6/10 분위	7/10 분위	8/10 분위	9/10 분위	10/10 분위	5분위 배율	10분위 배율	10분위 분배율
1995	1	3.39	5.28	6.29	7.30	8.03	9.35	10.66	12.42	14.87	22.22	4.28	6.55	60.0%
	2	3.57	5.44	6.47	7.40	8.17	9.46	10.67	12.31	14.70	21.63	4.03	6.06	63.0%
	3	3.50	5.37	6.41	7.36	8.65	9.50	10.82	12.40	14.87	21.49	4.10	6.14	62.3%
	4	3.50	5.28	6.28	7.23	8.24	9.27	10.59	12.17	14.82	22.68	4.27	6.48	59.4%
1996	1	3.09	5.14	6.22	7.22	8.27	9.44	10.74	12.49	15.10	22.29	4.54	7.21	58.0%
	2	3.56	5.41	6.44	7.37	8.47	9.52	10.82	12.39	14.69	21.44	4.03	6.02	63.1%
	3	3.33	5.20	6.31	7.38	8.23	9.60	10.87	12.42	14.83	21.68	4.28	6.51	60.9%
	4	3.48	5.20	6.19	7.17	8.44	9.31	10.64	12.33	14.95	22.63	4.33	6.5	58.6%
1997	1	3.22	5.14	6.29	7.26	8.29	9.46	10.81	12.55	15.05	22.04	4.44	6.84	59.1%
	2	3.52	5.42	6.46	7.43	8.49	9.56	10.83	12.38	14.80	21.15	4.02	6.01	63.5%
	3	3.40	5.28	6.34	7.33	8.50	9.51	10.83	12.47	14.82	21.69	4.21	6.38	61.2%
	4	3.48	5.41	6.47	7.40	8.56	9.51	10.77	12.42	14.88	21.25	4.06	6.11	63.0%
1998	1	2.67	5.01	6.22	7.23	8.32	9.40	10.81	12.57	15.16	22.68	4.93	8.49	55.8%
	2	2.93	5.21	6.37	7.38	8.41	9.61	10.91	12.52	14.96	21.67	4.50	7.40	59.8%
	3	2.77	4.92	6.14	7.15	8.12	9.37	10.86	12.62	15.32	22.67	4.94	8.18	55.2%
	4	3.01	5.08	6.28	7.32	8.23	9.49	10.81	12.47	15.12	22.15	4.61	7.36	58.2%
1999	1	2.80	4.90	6.09	7.12	8.25	9.42	10.85	12.54	15.08	23.02	4.95	8.22	54.9%
	2	2.97	5.14	6.23	7.20	8.31	9.46	10.81	12.41	14.86	22.70	4.63	7.64	57.3%
	3	2.93	4.92	5.97	7.03	8.24	9.37	10.83	12.59	15.28	22.93	4.87	7.83	54.6%
	4	3.12	5.05	6.09	7.08	8.11	9.32	10.62	12.25	14.83	23.56	4.70	7.55	55.6%
2000	1	2.97	4.98	6.14	7.16	8.24	9.41	10.77	12.39	14.93	23.02	4.77	7.75	56.0%
	2	3.30	5.24	6.35	7.31	8.17	9.41	10.64	12.25	14.80	22.49	4.37	6.82	59.5%
	3	3.15	5.05	6.24	7.28	8.31	9.43	10.78	12.48	15.08	22.20	4.55	7.05	58.3%
	4	3.16	5.05	6.11	7.11	8.08	9.28	10.74	12.53	15.14	22.82	4.62	7.22	56.5%

〈표 4-7〉 소득점유율(도시근로자기준, 경상소득, 분기)

(단위: %, 배)

구분	분기	1/10 분위	2/10 분위	3/10 분위	4/10 분위	5/10 분위	6/10 분위	7/10 분위	8/10 분위	9/10 분위	10/10 분위	5분위 배율	10분위 배율	10분위 분배율
2001	1	2.96	4.86	5.96	6.89	8.06	9.19	10.58	12.43	15.24	24.02	5.02	8.11	52.6%
	2	3.26	5.17	6.31	7.24	8.26	9.38	10.75	12.50	14.93	22.20	4.40	6.81	59.2%
	3	3.14	5.00	6.09	7.14	8.21	9.42	10.83	12.63	15.19	22.37	4.61	7.12	56.9%
	4	3.28	5.02	6.04	6.98	8.01	9.22	10.57	12.25	14.93	23.71	4.66	7.23	55.2%
2002	1	3.31	5.01	6.10	7.07	7.98	9.19	10.62	12.40	15.11	23.19	4.60	7.01	56.1%
	2	3.34	5.12	6.22	7.19	8.25	9.45	10.82	12.43	14.85	22.34	4.40	6.69	58.8%
	3	3.21	5.05	6.15	7.15	8.19	9.39	10.82	12.57	15.12	22.38	4.54	6.97	57.5%
	4	3.31	5.02	6.09	7.08	7.89	9.18	10.56	12.35	14.91	23.46	4.61	7.09	56.0%
2003	1	2.87	5.03	6.22	7.16	8.12	9.25	10.52	12.28	14.84	23.68	4.88	8.25	55.2%
	2	2.93	5.24	6.51	7.52	8.43	9.59	10.87	12.41	14.72	21.70	4.46	7.41	61.0%
	3	2.83	5.02	6.25	7.26	8.21	9.55	10.89	12.58	15.00	22.33	4.76	7.89	57.2%
	4	2.95	5.01	6.25	7.25	8.18	9.37	10.71	12.42	14.96	22.88	4.75	7.76	56.7%
2004	1	2.68	4.89	6.14	7.14	8.15	9.34	10.72	12.52	15.22	23.22	5.08	8.66	54.2%
	2	3.07	5.17	6.40	7.42	8.32	9.53	10.84	12.54	14.96	21.68	4.45	7.06	60.2%
	3	2.80	4.87	6.15	7.20	8.33	9.58	10.96	12.60	15.15	22.36	4.89	7.99	56.0%
	4	2.57	4.84	6.12	7.22	8.33	9.42	10.74	12.48	15.10	23.20	5.17	9.03	54.2%
2005	1	2.55	4.76	6.02	7.14	8.22	9.46	10.85	12.59	15.31	23.16	5.26	9.08	53.2%
	2	2.91	5.05	6.33	7.41	8.47	9.62	10.85	12.33	14.88	22.17	4.65	7.62	58.6%
	3	2.88	4.87	6.09	7.25	8.34	9.50	10.83	12.41	15.10	22.73	4.88	7.89	55.7%
	4	3.03	4.99	6.12	7.24	8.26	9.51	10.85	12.47	14.97	22.52	4.67	7.43	57.0%

주: 1) 1인가구, 농어촌지역 제외

자료: 통계청, 「도시가계조사」, 「가계조사」, 원자료, 각년도

〈표 4-8〉 소득점유율(도시근로자기준, 가처분소득, 분기)

(단위: %, 배)

구분	분기	1/10 분위	2/10 분위	3/10 분위	4/10 분위	5/10 분위	6/10 분위	7/10 분위	8/10 분위	9/10 분위	10/10 분위	5분위 배율	10분위 배율	10분위 분배율
1995	1	3.45	5.34	6.34	7.35	8.35	9.44	10.72	12.33	14.76	21.93	4.17	6.36	61.3%
	2	3.62	5.50	6.52	7.46	8.44	9.54	10.73	12.30	14.60	21.31	3.94	5.89	64.3%
	3	3.56	5.44	6.49	7.47	8.44	9.59	10.84	12.38	14.71	21.09	3.98	5.92	64.1%
	4	3.53	5.34	6.37	7.32	8.31	9.37	10.66	12.22	14.71	22.18	4.16	6.28	61.2%
1996	1	3.12	5.23	6.31	7.34	8.38	9.53	10.80	12.49	14.99	21.82	4.41	6.99	59.8%
	2	3.63	5.50	6.53	7.49	8.45	9.62	10.90	12.40	14.53	20.91	3.88	5.76	65.3%
	3	3.40	5.25	6.39	7.47	8.56	9.70	10.92	12.39	14.70	21.24	4.15	6.25	62.6%
	4	3.45	5.23	6.27	7.25	8.31	9.45	10.72	12.33	14.83	22.15	4.26	6.42	60.0%
1997	1	3.23	5.18	6.38	7.34	8.40	9.57	10.86	12.52	14.91	21.64	4.35	6.70	60.5%
	2	3.54	5.49	6.54	7.53	8.59	9.64	10.90	12.40	14.68	20.72	3.92	5.85	65.3%
	3	3.44	5.34	6.40	7.42	8.50	9.58	10.88	12.47	14.71	21.32	4.10	6.20	62.7%
	4	3.49	5.46	6.55	7.48	8.48	9.60	10.84	12.45	14.83	20.88	3.99	5.98	64.4%
1998	1	2.70	5.10	6.31	7.35	8.37	9.50	10.86	12.54	15.09	22.19	4.78	8.22	57.6%
	2	2.92	5.25	6.40	7.46	8.42	9.65	10.94	12.55	14.91	21.46	4.45	7.35	60.6%
	3	2.80	4.99	6.21	7.25	8.29	9.46	10.92	12.63	15.21	22.28	4.81	7.96	56.7%
	4	3.01	5.12	6.35	7.39	8.46	9.56	10.86	12.48	15.01	21.82	4.53	7.25	59.4%
1999	1	2.85	4.99	6.17	7.23	8.27	9.49	10.91	12.55	14.98	22.57	4.79	7.92	56.6%
	2	2.98	5.21	6.30	7.32	8.36	9.56	10.87	12.43	14.77	22.18	4.51	7.44	59.0%
	3	2.96	4.99	6.05	7.11	8.24	9.43	10.86	12.62	15.23	22.55	4.75	7.62	55.9%
	4	3.11	5.06	6.16	7.18	8.21	9.44	10.70	12.25	14.74	23.14	4.64	7.44	56.8%
2000	1	3.00	5.06	6.22	7.27	8.28	9.51	10.85	12.45	14.85	22.52	4.64	7.51	57.7%
	2	3.26	5.31	6.45	7.44	8.36	9.50	10.75	12.32	14.70	21.94	4.28	6.73	61.3%
	3	3.18	5.14	6.34	7.39	8.39	9.51	10.84	12.47	15.01	21.75	4.42	6.84	60.0%
	4	3.19	5.15	6.21	7.24	8.24	9.36	10.81	12.53	15.10	22.24	4.48	6.97	58.4%

〈표 4-8〉 소득점유율(도시근로자기준, 가처분소득, 분기)

(단위: %, 배)

구분	분기	1/10 분위	2/10 분위	3/10 분위	4/10 분위	5/10 분위	6/10 분위	7/10 분위	8/10 분위	9/10 분위	10/10 분위	5분위 배율	10분위 배율	10분위 분배율
2001	1	3.01	4.94	6.05	6.98	8.00	9.27	10.65	12.48	15.20	23.44	4.86	7.79	54.3%
	2	3.27	5.27	6.44	7.38	8.36	9.47	10.83	12.52	14.87	21.58	4.27	6.60	61.3%
	3	3.16	5.10	6.20	7.23	8.28	9.53	10.87	12.64	15.06	21.91	4.48	6.93	58.7%
	4	3.27	5.10	6.14	7.07	8.07	9.31	10.64	12.30	14.80	23.23	4.54	7.10	56.7%
2002	1	3.33	5.09	6.20	7.16	8.14	9.26	10.67	12.45	14.98	22.78	4.48	6.84	57.7%
	2	3.39	5.22	6.33	7.26	8.38	9.51	10.89	12.43	14.69	21.91	4.25	6.46	60.7%
	3	3.24	5.14	6.25	7.24	8.27	9.45	10.86	12.53	15.01	21.99	4.42	6.79	59.1%
	4	3.31	5.11	6.21	7.20	8.13	9.27	10.63	12.30	14.81	23.01	4.49	6.95	57.7%
2003	1	2.89	5.10	6.25	7.23	8.23	9.30	10.56	12.25	14.80	23.42	4.78	8.10	56.2%
	2	2.96	5.34	6.57	7.59	8.62	9.63	10.88	12.41	14.66	21.35	4.34	7.21	62.4%
	3	2.81	5.05	6.31	7.34	8.41	9.61	10.94	12.61	14.93	21.98	4.70	7.82	58.3%
	4	2.98	5.06	6.31	7.31	8.32	9.46	10.74	12.41	14.89	22.52	4.65	7.56	57.9%
2004	1	2.70	4.98	6.22	7.22	8.24	9.42	10.75	12.54	15.15	22.80	4.94	8.44	55.7%
	2	3.07	5.26	6.51	7.50	8.49	9.54	10.91	12.52	14.90	21.33	4.35	6.95	61.7%
	3	2.80	4.95	6.22	7.29	8.43	9.66	11.02	12.62	15.02	21.97	4.77	7.85	57.5%
	4	2.56	4.94	6.21	7.34	8.43	9.51	10.78	12.51	15.01	22.76	5.04	8.89	55.7%
2005	1	2.57	4.85	6.11	7.25	8.32	9.55	10.90	12.62	15.17	22.66	5.10	8.82	54.9%
	2	2.94	5.17	6.44	7.52	8.56	9.70	10.89	12.33	14.75	21.75	4.50	7.40	60.5%
	3	2.92	4.95	6.19	7.34	8.46	9.58	10.87	12.39	14.98	22.34	4.74	7.65	57.3%
	4	3.08	5.11	6.22	7.31	8.39	9.55	10.86	12.46	14.88	22.13	4.52	7.19	58.7%

주: 1) 1인가구, 농어촌지역 제외

자료: 통계청, 「도시가계조사」, 「가계조사」, 원자료, 각년도

〈표 4-9〉 소득점유율(전가구기준, 경상소득, 분기)

(단위: %, 배)

구분	분기	1/10 분위	2/10 분위	3/10 분위	4/10 분위	5/10 분위	6/10 분위	7/10 분위	8/10 분위	9/10 분위	10/10 분위	5분위 배율	10분위 배율	10분위 분배율
2003	1	1.72	4.40	5.84	7.05	7.89	9.43	10.80	12.65	15.46	24.62	6.55	14.31	47.4%
	2	1.88	4.62	6.10	7.33	8.44	9.67	11.01	12.76	15.33	22.87	5.88	12.16	52.2%
	3	1.81	4.42	5.90	7.13	8.27	9.60	11.10	12.93	15.58	23.30	6.24	12.87	49.5%
	4	2.05	4.59	6.00	7.18	8.28	9.52	10.93	12.75	15.40	23.30	5.83	11.37	51.2%
2004	1	1.72	4.35	5.81	7.04	8.25	9.45	10.95	12.84	15.66	24.04	6.54	13.98	47.7%
	2	2.06	4.61	6.13	7.32	8.45	9.63	10.99	12.81	15.44	22.67	5.71	11.00	52.8%
	3	1.92	4.35	5.84	7.08	8.27	9.57	11.06	12.88	15.64	23.44	6.23	12.21	49.1%
	4	1.83	4.37	5.86	7.14	8.35	9.58	10.99	12.77	15.50	23.63	6.31	12.91	49.1%
2005	1	1.63	4.21	5.69	6.96	8.23	9.50	11.01	12.82	15.67	24.34	6.85	14.93	46.2%
	2	1.97	4.49	6.02	7.28	8.46	9.72	11.09	12.75	15.28	22.99	5.92	11.67	51.6%
	3	1.93	4.37	5.84	7.12	8.30	9.60	11.03	12.79	15.40	23.60	6.19	12.23	49.4%
	4	2.02	4.44	5.93	7.15	8.20	9.57	11.00	12.80	15.36	23.46	6.01	11.61	50.3%

주: 1) 1인가구, 농어가가구 제외

자료: 통계청, 「도시가계조사」, 「가계조사」, 원자료, 각년도

〈표 4-10〉 소득점유율(전가구기준, 가처분소득, 분기)

(단위: %, 배)

구분	분기	1/10 분위	2/10 분위	3/10 분위	4/10 분위	5/10 분위	6/10 분위	7/10 분위	8/10 분위	9/10 분위	10/10 분위	5분위 배율	10분위 배율	10분위 분배율
2003	1	1.68	4.41	5.86	7.04	8.18	9.47	10.81	12.67	15.45	24.44	6.55	14.55	47.6%
	2	1.83	4.65	6.15	7.37	8.49	9.71	11.04	12.75	15.31	22.70	5.87	12.40	52.6%
	3	1.74	4.42	5.93	7.17	8.36	9.65	11.15	12.95	15.58	23.06	6.27	13.25	49.8%
	4	1.99	4.62	6.05	7.23	8.33	9.55	11.00	12.76	15.41	23.08	5.82	11.60	51.7%
2004	1	1.67	4.39	5.85	7.10	8.24	9.49	11.01	12.86	15.66	23.73	6.50	14.21	48.3%
	2	2.02	4.66	6.18	7.39	8.51	9.67	11.04	12.83	15.39	22.34	5.65	11.06	53.7%
	3	1.85	4.38	5.88	7.14	8.33	9.65	11.12	12.92	15.56	23.19	6.22	12.54	49.7%
	4	1.75	4.41	5.91	7.20	8.43	9.67	11.03	12.80	15.47	23.34	6.30	13.34	49.7%
2005	1	1.59	4.23	5.75	7.02	8.28	9.58	11.05	12.86	15.64	24.01	6.81	15.10	46.9%
	2	1.94	4.55	6.07	7.33	8.51	9.79	11.11	12.74	15.24	22.72	5.85	11.71	52.4%
	3	1.86	4.39	5.88	7.18	8.43	9.68	11.09	12.79	15.41	23.29	6.19	12.52	49.9%
	4	1.98	4.50	5.99	7.22	8.38	9.63	11.03	12.80	15.35	23.13	5.94	11.68	51.2%

주: 1) 1인가구, 농어가가구 제외

자료: 통계청, 「도시가계조사」, 「가계조사」, 원자료, 각년도

〈표 4-11〉 분위수배율(도시근로자기준, 시장소득, 연간)
(단위: 원, 배)

구분	P10	P20	P50	P80	P90	P90/10	P90/50	P80/20
1995	445,977	550,000	825,000	1,250,000	1,555,000	3.49	1.88	2.27
1996	485,000	606,680	941,081	1,421,375	1,774,200	3.66	1.89	2.34
1997	519,615	659,731	1,000,000	1,518,489	1,877,962	3.61	1.88	2.30
1998	450,427	599,266	932,168	1,435,100	1,795,223	3.99	1.93	2.39
1999	465,000	614,500	961,935	1,491,053	1,873,000	4.03	1.95	2.43
2000	511,296	667,761	1,035,325	1,595,161	1,999,075	3.91	1.93	2.39
2001	560,000	725,000	1,131,450	1,775,969	2,221,025	3.97	1.96	2.45
2002	612,012	789,980	1,228,352	1,907,450	2,407,798	3.93	1.96	2.41
2003	626,099	851,592	1,325,000	2,014,952	2,535,755	4.05	1.91	2.37
2004	647,003	899,841	1,415,000	2,184,075	2,715,175	4.20	1.92	2.43
2005	669,527	918,130	1,483,701	2,257,440	2,840,500	4.24	1.91	2.46

주: 1) 1인가구, 농어촌지역 제외
자료: 통계청, 「도시가계조사」, 「가계조사」, 원자료, 각년도

〈표 4-12〉 분위수배율(도시근로자기준, 경상소득, 연간)
(단위: 원, 배)

구분	P10	P20	P50	P80	P90	P90/10	P90/50	P80/20
1995	447,214	550,000	827,350	1,251,840	1,559,375	3.49	1.88	2.28
1996	490,000	611,059	945,584	1,428,869	1,782,500	3.64	1.89	2.34
1997	525,000	665,000	1,004,500	1,524,205	1,887,830	3.60	1.88	2.29
1998	455,000	600,000	938,971	1,442,300	1,800,888	3.96	1.92	2.40
1999	473,427	619,563	967,500	1,495,000	1,876,000	3.96	1.94	2.41
2000	520,700	673,155	1,040,720	1,600,470	2,006,960	3.85	1.93	2.38
2001	575,618	739,512	1,141,623	1,787,435	2,231,817	3.88	1.95	2.42
2002	629,312	800,000	1,237,000	1,919,973	2,424,750	3.85	1.96	2.40
2003	649,000	866,025	1,331,000	2,020,000	2,543,322	3.92	1.91	2.33
2004	674,000	911,000	1,428,557	2,194,000	2,731,560	4.05	1.91	2.41
2005	702,500	937,553	1,500,481	2,267,842	2,857,860	4.07	1.90	2.42

주: 1) 1인가구, 농어촌지역 제외
자료: 통계청, 「도시가계조사」, 「가계조사」, 원자료, 각년도

〈표 4-13〉 분위수배율(도시근로자기준, 가처분소득, 연간)
(단위: 원, 배)

구분	P10	P20	P50	P80	P90	P90/10	P90/50	P80/20
1995	424,942	525,000	791,716	1,181,685	1,465,615	3.45	1.85	2.25
1996	462,660	585,861	899,628	1,337,165	1,653,406	3.57	1.84	2.28
1997	498,911	633,750	960,127	1,431,600	1,756,577	3.52	1.83	2.26
1998	430,848	566,779	880,744	1,337,015	1,664,592	3.86	1.89	2.36
1999	446,850	581,100	907,473	1,388,709	1,726,000	3.86	1.90	2.39
2000	490,344	632,377	970,006	1,474,795	1,846,112	3.76	1.90	2.33
2001	537,401	687,785	1,063,650	1,646,759	2,036,865	3.79	1.91	2.39
2002	588,250	753,120	1,149,865	1,763,270	2,201,900	3.74	1.91	2.34
2003	602,846	798,943	1,231,370	1,859,604	2,306,187	3.83	1.87	2.33
2004	630,030	848,528	1,318,760	2,010,622	2,478,623	3.93	1.88	2.37
2005	663,850	876,812	1,389,588	2,076,794	2,592,133	3.90	1.87	2.37

주: 1) 1인가구, 농어촌지역 제외
자료: 통계청, 「도시가계조사」, 「가계조사」, 원자료, 각년도

〈표 4-14〉 분위수배율(전가구기준, 시장소득, 연간)

(단위: 원, 배)

구분	P10	P20	P50	P80	P90	P90/10	P90/50	P80/20
2003	430,628	700,000	1,203,750	1,895,615	2,382,500	5.53	1.98	2.71
2004	448,603	725,000	1,287,975	2,035,747	2,563,969	5.72	1.99	2.81
2005	450,000	750,000	1,341,641	2,102,695	2,651,650	5.89	1.98	2.80

주: 1) 1인가구, 농어가가구 제외
 자료: 통계청, 「도시가계조사」, 「가계조사」, 원자료, 각년도

〈표 4-15〉 분위수배율(전가구기준, 경상소득, 연간)

(단위: 원, 배)

구분	P10	P20	P50	P80	P90	P90/10	P90/50	P80/20
2003	494,126	730,488	1,222,600	1,907,350	2,402,500	4.86	1.97	2.61
2004	511,507	760,263	1,308,148	2,051,145	2,585,650	5.05	1.98	2.70
2005	523,259	793,500	1,374,450	2,125,000	2,680,060	5.12	1.95	2.68

주: 1) 1인가구, 농어가가구 제외
 자료: 통계청, 「도시가계조사」, 「가계조사」, 원자료, 각년도

〈표 4-16〉 분위수배율(전가구기준, 가처분소득, 연간)

(단위: 원, 배)

구분	P10	P20	P50	P80	P90	P90/10	P90/50	P80/20
2003	455,108	683,650	1,144,800	1,774,347	2,227,135	4.89	1.95	2.60
2004	476,535	717,860	1,222,950	1,903,241	2,377,716	4.99	1.94	2.65
2005	490,146	742,877	1,280,268	1,969,619	2,463,145	5.03	1.92	2.65

주: 1) 1인가구, 농어가가구 제외
 자료: 통계청, 「도시가계조사」, 「가계조사」, 원자료, 각년도

〈표 4-17〉 분위수배율(도시근로자기준, 경상소득, 분기)

(단위: 원, 배)

구분	분기	P10	P20	P50	P80	P90	P90/10	P90/50	P80/20
1995	1	424,853	521,500	795,000	1,213,039	1,511,722	3.56	1.90	2.33
	2	432,008	533,800	792,540	1,188,931	1,468,029	3.40	1.85	2.23
	3	461,880	581,378	875,000	1,327,906	1,629,866	3.53	1.86	2.28
	4	461,880	572,433	852,524	1,299,038	1,650,000	3.57	1.94	2.27
1996	1	451,686	588,811	910,250	1,400,000	1,747,190	3.87	1.92	2.38
	2	477,754	600,000	900,000	1,345,000	1,666,670	3.49	1.85	2.24
	3	512,500	650,000	1,018,995	1,513,880	1,888,300	3.68	1.85	2.33
	4	500,000	620,500	950,000	1,448,500	1,837,181	3.67	1.93	2.33
1997	1	500,000	646,505	991,888	1,524,205	1,884,823	3.77	1.90	2.36
	2	525,389	651,075	982,708	1,460,696	1,829,104	3.48	1.86	2.24
	3	560,000	700,000	1,073,313	1,621,045	1,983,860	3.54	1.85	2.32
	4	525,451	660,000	989,949	1,487,800	1,840,131	3.50	1.86	2.25
1998	1	474,046	626,099	978,500	1,515,352	1,887,396	3.98	1.93	2.42
	2	455,200	591,848	922,573	1,382,040	1,719,134	3.78	1.86	2.34
	3	435,000	583,363	913,677	1,437,602	1,802,118	4.14	1.97	2.46
	4	461,880	601,041	937,400	1,428,390	1,801,477	3.90	1.92	2.38
1999	1	447,214	595,000	937,500	1,457,809	1,808,775	4.04	1.93	2.45
	2	461,880	600,000	927,500	1,420,821	1,759,195	3.81	1.90	2.37
	3	491,935	635,085	1,010,363	1,584,845	1,987,410	4.04	1.97	2.50
	4	500,000	640,000	1,002,326	1,525,116	1,948,557	3.90	1.94	2.38
2000	1	495,000	640,000	1,014,000	1,541,493	1,945,000	3.93	1.92	2.41
	2	522,558	671,751	1,017,500	1,534,555	1,938,491	3.71	1.91	2.28
	3	537,401	696,458	1,082,793	1,668,451	2,055,200	3.82	1.90	2.40
	4	538,892	689,520	1,056,569	1,667,475	2,080,000	3.86	1.97	2.42

〈표 4-17〉 분위수배율(도시근로자기준, 경상소득, 분기)

(단위: 원, 배)

구분	분기	P10	P20	P50	P80	P90	P90/10	P90/50	P80/20
2001	1	537,500	697,971	1,093,384	1,747,050	2,189,350	4.07	2.00	2.50
	2	571,250	720,027	1,099,685	1,698,882	2,061,903	3.61	1.87	2.36
	3	591,784	772,190	1,204,330	1,871,689	2,308,420	3.90	1.92	2.42
	4	600,444	767,663	1,177,795	1,835,974	2,342,417	3.90	1.99	2.39
2002	1	614,878	779,423	1,198,570	1,870,417	2,395,284	3.90	2.00	2.40
	2	610,000	791,960	1,228,943	1,856,862	2,316,641	3.80	1.89	2.34
	3	642,864	827,315	1,283,503	2,002,080	2,489,631	3.87	1.94	2.42
	4	635,085	805,000	1,244,508	1,940,395	2,472,795	3.89	1.99	2.41
2003	1	630,571	826,974	1,275,000	1,954,048	2,461,388	3.90	1.93	2.36
	2	650,000	862,500	1,314,782	1,937,473	2,397,097	3.69	1.82	2.25
	3	661,876	887,500	1,386,452	2,113,542	2,644,471	4.00	1.91	2.38
	4	650,714	887,387	1,364,716	2,091,105	2,619,920	4.03	1.92	2.36
2004	1	652,406	883,883	1,380,000	2,146,000	2,730,360	4.19	1.98	2.43
	2	685,000	916,788	1,393,000	2,114,511	2,598,942	3.79	1.87	2.31
	3	687,314	936,015	1,497,571	2,295,523	2,843,488	4.14	1.90	2.45
	4	671,751	900,666	1,448,249	2,217,017	2,786,001	4.15	1.92	2.46
2005	1	669,726	900,000	1,463,720	2,268,022	2,897,644	4.33	1.98	2.52
	2	698,726	931,809	1,483,790	2,168,986	2,723,600	3.90	1.84	2.33
	3	721,489	960,000	1,552,000	2,333,452	2,964,814	4.11	1.91	2.43
	4	735,391	953,234	1,517,854	2,293,852	2,872,215	3.91	1.89	2.41

주: 1) 1인가구, 농어촌지역 제외

자료: 통계청, 「도시가계조사」, 「가계조사」, 원자료, 각년도

〈표 4-18〉 분위수배율(도시근로자기준, 가처분소득, 분기)

(단위: 원, 배)

구분	분기	P10	P20	P50	P80	P90	P90/10	P90/50	P80/20
1995	1	405,000	495,133	753,470	1,138,308	1,420,000	3.51	1.88	2.30
	2	414,339	509,578	760,000	1,123,436	1,375,725	3.32	1.81	2.20
	3	450,000	560,905	843,460	1,254,715	1,540,642	3.42	1.83	2.24
	4	441,109	539,850	810,904	1,210,205	1,523,200	3.45	1.88	2.24
1996	1	440,610	568,609	871,193	1,319,580	1,623,503	3.68	1.86	2.32
	2	453,752	571,692	856,317	1,248,910	1,524,571	3.36	1.78	2.18
	3	494,975	625,220	979,345	1,430,471	1,767,743	3.57	1.81	2.29
	4	469,789	587,340	902,540	1,353,794	1,678,363	3.57	1.86	2.30
1997	1	484,253	620,643	952,744	1,439,605	1,760,342	3.64	1.85	2.32
	2	499,265	622,206	933,705	1,367,451	1,683,530	3.37	1.80	2.20
	3	538,900	678,296	1,030,890	1,531,707	1,866,750	3.46	1.81	2.26
	4	491,450	625,683	925,803	1,386,648	1,700,360	3.46	1.84	2.22
1998	1	451,892	596,345	926,878	1,423,973	1,756,530	3.89	1.90	2.39
	2	423,869	552,239	852,500	1,272,357	1,573,625	3.71	1.85	2.30
	3	418,397	556,681	864,353	1,339,640	1,684,925	4.03	1.95	2.41
	4	431,454	563,032	873,363	1,323,974	1,638,282	3.80	1.88	2.35
1999	1	429,355	567,335	887,330	1,363,450	1,673,178	3.90	1.89	2.40
	2	425,615	558,750	858,300	1,285,700	1,580,439	3.71	1.84	2.30
	3	463,350	603,112	952,628	1,485,433	1,848,650	3.99	1.94	2.46
	4	468,470	601,041	936,644	1,411,700	1,783,649	3.81	1.90	2.35
2000	1	469,097	608,949	946,854	1,429,116	1,778,590	3.79	1.88	2.35
	2	484,600	623,827	934,023	1,398,710	1,765,180	3.64	1.89	2.24
	3	518,097	662,024	1,021,635	1,546,666	1,915,712	3.70	1.88	2.34
	4	500,000	643,375	979,232	1,533,096	1,911,600	3.82	1.95	2.38

〈표 4-18〉 분위수배율(도시근로자기준, 가처분소득, 분기)

(단위: 원, 배)

구분	분기	P10	P20	P50	P80	P90	P90/10	P90/50	P80/20
2001	1	507,900	657,517	1,023,615	1,626,850	2,036,040	4.01	1.99	2.47
	2	522,500	666,900	1,012,903	1,538,850	1,878,330	3.59	1.85	2.31
	3	563,500	727,995	1,134,304	1,727,108	2,132,874	3.79	1.88	2.37
	4	563,124	704,208	1,091,879	1,672,158	2,093,602	3.72	1.92	2.37
2002	1	581,350	733,635	1,115,000	1,738,655	2,187,750	3.76	1.96	2.37
	2	578,767	749,000	1,138,456	1,707,393	2,112,590	3.65	1.86	2.28
	3	604,695	779,406	1,196,207	1,840,286	2,272,295	3.76	1.90	2.36
	4	592,708	750,000	1,148,518	1,773,620	2,212,537	3.73	1.93	2.36
2003	1	592,558	775,000	1,193,828	1,807,500	2,248,129	3.79	1.88	2.33
	2	602,401	795,447	1,207,900	1,772,990	2,165,140	3.59	1.79	2.23
	3	611,905	823,461	1,279,183	1,943,360	2,413,255	3.94	1.89	2.36
	4	607,645	813,914	1,260,996	1,916,583	2,388,098	3.93	1.89	2.35
2004	1	612,719	826,340	1,282,750	1,986,668	2,492,681	4.07	1.94	2.40
	2	632,724	855,108	1,281,195	1,919,385	2,351,130	3.72	1.84	2.24
	3	644,881	866,570	1,386,974	2,099,401	2,580,495	4.00	1.86	2.42
	4	619,652	837,215	1,331,555	2,035,817	2,507,030	4.05	1.88	2.43
2005	1	629,230	840,745	1,363,675	2,087,375	2,616,307	4.16	1.92	2.48
	2	656,320	874,108	1,364,157	1,978,239	2,450,000	3.73	1.80	2.26
	3	673,625	887,849	1,427,830	2,128,571	2,688,727	3.99	1.88	2.40
	4	694,185	899,000	1,403,990	2,111,210	2,607,460	3.76	1.86	2.35

주: 1) 1인가구, 농어촌지역 제외

자료: 통계청, 「도시가계조사」, 「가계조사」, 원자료, 각년도

〈표 4-19〉 분위수배율(전가구기준, 경상소득, 분기)

(단위: 원, 배)

구분	분기	P10	P20	P50	P80	P90	P90/10	P90/50	P80/20
2003	1	461,880	692,820	1,154,701	1,833,576	2,335,500	5.06	2.02	2.65
	2	490,748	727,461	1,211,775	1,849,830	2,309,401	4.71	1.91	2.54
	3	494,975	740,971	1,253,872	1,980,998	2,474,874	5.00	1.97	2.67
	4	525,380	760,000	1,260,000	1,979,395	2,487,750	4.74	1.97	2.60
2004	1	494,975	734,847	1,250,000	2,000,610	2,540,000	5.13	2.03	2.72
	2	530,330	777,817	1,303,726	2,009,179	2,500,000	4.71	1.92	2.58
	3	516,979	777,817	1,345,652	2,118,414	2,655,045	5.14	1.97	2.72
	4	516,711	770,000	1,341,641	2,082,140	2,616,500	5.06	1.95	2.70
2005	1	485,075	750,555	1,324,600	2,100,000	2,682,314	5.53	2.02	2.80
	2	530,330	797,505	1,365,442	2,063,220	2,600,000	4.90	1.90	2.59
	3	537,200	804,984	1,408,735	2,174,500	2,746,756	5.11	1.95	2.70
	4	550,000	816,252	1,399,470	2,163,909	2,714,972	4.94	1.94	2.65

주: 1) 1인가구, 농어가가구 제외
 자료: 통계청, 「도시가계조사」, 「가계조사」, 원자료, 각년도

〈표 4-20〉 분위수배율(전가구기준, 가처분소득, 분기)

(단위: 원, 배)

구분	분기	P10	P20	P50	P80	P90	P90/10	P90/50	P80/20
2003	1	433,077	653,750	1,100,000	1,720,415	2,185,725	5.05	1.99	2.63
	2	453,164	683,640	1,132,448	1,715,683	2,143,749	4.73	1.89	2.51
	3	450,286	688,663	1,173,890	1,836,349	2,288,056	5.08	1.95	2.67
	4	484,810	711,615	1,174,383	1,821,519	2,292,051	4.73	1.95	2.56
2004	1	455,232	693,200	1,176,674	1,866,704	2,349,284	5.16	2.00	2.69
	2	491,781	729,663	1,212,545	1,856,815	2,284,684	4.65	1.88	2.54
	3	482,219	727,202	1,262,735	1,961,479	2,452,111	5.09	1.94	2.70
	4	474,466	720,000	1,242,949	1,923,390	2,398,675	5.06	1.93	2.67
2005	1	447,598	712,495	1,243,975	1,962,928	2,481,272	5.54	1.99	2.76
	2	499,846	750,240	1,268,550	1,913,015	2,384,843	4.77	1.88	2.55
	3	494,148	745,559	1,307,044	1,997,150	2,498,911	5.06	1.91	2.68
	4	514,993	766,437	1,303,195	2,007,190	2,490,675	4.84	1.91	2.62

주: 1) 1인가구, 농어가가구 제외
 자료: 통계청, 「도시가계조사」, 「가계조사」, 원자료, 각년도

〈표 4-21〉 지니계수(도시근로자기준, 연간)

구분	시장소득	경상소득	가처분소득
1995	0.281	0.281	0.275
1996	0.285	0.284	0.278
1997	0.279	0.278	0.273
1998	0.296	0.295	0.290
1999	0.304	0.302	0.297
2000	0.296	0.294	0.287
2001	0.303	0.300	0.294
2002	0.298	0.295	0.289
2003	0.298	0.295	0.290
2004	0.304	0.299	0.294
2005	0.304	0.299	0.292

주: 1) 1인가구, 농어촌지역 제외
 자료: 통계청, 「도시가계조사」, 「가계조사」, 원자료, 각년도

〈표 4-22〉 지니계수(전가구기준, 연간)

구분	시장소득	경상소득	가처분소득
2003	0.336	0.325	0.323
2004	0.338	0.326	0.323
2005	0.341	0.327	0.324

주: 1) 1인가구, 농어가가구 제외
 자료: 통계청, 「도시가계조사」, 「가계조사」, 원자료, 각년도

〈표 4-23〉 지니계수(도시근로자기준, 분기)

구분	분기	경상소득	가처분소득
1995	1	0.284	0.279
	2	0.273	0.268
	3	0.275	0.269
	4	0.286	0.279
1996	1	0.291	0.284
	2	0.272	0.264
	3	0.280	0.273
	4	0.289	0.283
1997	1	0.288	0.282
	2	0.270	0.264
	3	0.279	0.274
	4	0.272	0.267
1998	1	0.300	0.293
	2	0.285	0.282
	3	0.302	0.297
	4	0.291	0.286
1999	1	0.304	0.297
	2	0.295	0.288
	3	0.304	0.299
	4	0.302	0.297
2000	1	0.299	0.293
	2	0.286	0.280
	3	0.290	0.284
	4	0.297	0.290

〈표 4-23〉 지니계수(도시근로자기준, 분기)

구분	분기	경상소득	가처분소득
2001	1	0.313	0.306
	2	0.287	0.279
	3	0.295	0.288
	4	0.302	0.296
2002	1	0.299	0.293
	2	0.288	0.281
	3	0.293	0.287
	4	0.299	0.293
2003	1	0.304	0.300
	2	0.281	0.276
	3	0.295	0.290
	4	0.297	0.292
2004	1	0.307	0.301
	2	0.283	0.278
	3	0.298	0.293
	4	0.307	0.301
2005	1	0.310	0.303
	2	0.289	0.282
	3	0.299	0.293
	4	0.295	0.288

주: 1) 1인가구, 농어촌지역 제외
 자료: 통계청, 「도시가계조사」, 「가계조사」, 원자료, 각년도

〈표 4-24〉 지니계수(전가구기준, 분기)

구분	분기	경상소득	가처분소득
2003	1	0.337	0.336
	2	0.315	0.313
	3	0.326	0.324
	4	0.319	0.317
2004	1	0.335	0.332
	2	0.312	0.309
	3	0.327	0.325
	4	0.328	0.325
2005	1	0.341	0.337
	2	0.317	0.314
	3	0.326	0.324
	4	0.323	0.319

주: 1) 1인가구, 농어가가구 제외

자료: 통계청, 「도시가계조사」, 「가계조사」, 원자료, 각년도

〈표 4-25〉 앳킨슨지수(도시근로자기준, 연간)

구분	시장소득		경상소득		가처분소득	
	$\epsilon=0.5$	$\epsilon=1.0$	$\epsilon=0.5$	$\epsilon=1.0$	$\epsilon=0.5$	$\epsilon=1.0$
1995	0.066	0.156	0.066	0.154	0.064	0.151
1996	0.067	0.157	0.067	0.155	0.065	0.153
1997	0.066	0.159	0.065	0.158	0.063	0.155
1998	0.077	0.208	0.076	0.202	0.074	0.207
1999	0.079	0.189	0.078	0.184	0.076	0.185
2000	0.074	0.169	0.072	0.162	0.070	0.171
2001	0.077	0.172	0.075	0.164	0.072	0.167
2002	0.073	0.158	0.071	0.153	0.069	0.156
2003	0.077	0.194	0.075	0.186	0.074	0.196
2004	0.080	0.201	0.077	0.190	0.076	0.203
2005	0.080	0.190	0.076	0.176	0.074	0.182

주: 1) 1인가구, 농어촌지역 제외
 자료: 통계청, 「도시가계조사」, 「가계조사」, 원자료, 각년도

〈표 4-26〉 앳킨슨지수(전가구기준, 연간)

구분	시장소득		경상소득		가처분소득	
	$\epsilon=0.5$	$\epsilon=1.0$	$\epsilon=0.5$	$\epsilon=1.0$	$\epsilon=0.5$	$\epsilon=1.0$
2003	0.112	0.416	0.099	0.326	0.100	0.346
2004	0.112	0.390	0.098	0.304	0.099	0.333
2005	0.114	0.394	0.099	0.296	0.099	0.320

주: 1) 1인가구, 농어가가구 제외
 자료: 통계청, 「도시가계조사」, 「가계조사」, 원자료, 각년도

〈표 4-27〉 앳킨슨지수(도시근로자기준, 분기)

구분	분기	경상소득		가처분소득	
		$\varepsilon=0.5$	$\varepsilon=1.0$	$\varepsilon=0.5$	$\varepsilon=1.0$
1995	1	0.068	0.157	0.066	0.153
	2	0.063	0.147	0.061	0.146
	3	0.064	0.155	0.061	0.150
	4	0.068	0.154	0.066	0.151
1996	1	0.072	0.176	0.070	0.182
	2	0.061	0.138	0.058	0.133
	3	0.065	0.153	0.063	0.149
	4	0.069	0.147	0.066	0.144
1997	1	0.070	0.163	0.067	0.158
	2	0.061	0.151	0.059	0.148
	3	0.066	0.155	0.064	0.152
	4	0.062	0.160	0.061	0.160
1998	1	0.080	0.237	0.077	0.238
	2	0.071	0.185	0.071	0.194
	3	0.079	0.204	0.076	0.207
	4	0.073	0.180	0.071	0.184
1999	1	0.080	0.197	0.077	0.197
	2	0.076	0.186	0.074	0.190
	3	0.078	0.180	0.076	0.180
	4	0.077	0.171	0.075	0.172
2000	1	0.075	0.167	0.073	0.170
	2	0.069	0.158	0.068	0.183
	3	0.070	0.159	0.068	0.166
	4	0.073	0.163	0.071	0.164

〈표 4-27〉 앳킨슨지수(도시근로자기준, 분기)

구분	분기	경상소득		가처분소득	
		$\epsilon=0.5$	$\epsilon=1.0$	$\epsilon=0.5$	$\epsilon=1.0$
2001	1	0.082	0.184	0.079	0.185
	2	0.068	0.151	0.065	0.153
	3	0.072	0.160	0.069	0.162
	4	0.075	0.160	0.073	0.163
2002	1	0.073	0.152	0.071	0.159
	2	0.068	0.149	0.065	0.148
	3	0.070	0.152	0.068	0.150
	4	0.074	0.160	0.071	0.166
2003	1	0.082	0.210	0.081	0.218
	2	0.069	0.180	0.068	0.191
	3	0.075	0.187	0.074	0.201
	4	0.074	0.164	0.073	0.174
2004	1	0.082	0.220	0.080	0.226
	2	0.068	0.149	0.067	0.166
	3	0.076	0.179	0.074	0.201
	4	0.082	0.209	0.081	0.219
2005	1	0.083	0.213	0.081	0.219
	2	0.072	0.169	0.070	0.179
	3	0.075	0.171	0.073	0.173
	4	0.072	0.148	0.070	0.157

주: 1) 1인가구, 농어촌지역 제외

자료: 통계청, 「도시가계조사」, 「가계조사」, 원자료, 각년도

〈표 4-28〉 앳킨슨지수(전가구기준, 분기)

구분	분기	경상소득		가처분소득	
		$\epsilon=0.5$	$\epsilon=1.0$	$\epsilon=0.5$	$\epsilon=1.0$
2003	1	0.109	0.378	0.110	0.392
	2	0.094	0.315	0.095	0.337
	3	0.099	0.320	0.099	0.340
	4	0.093	0.283	0.094	0.309
2004	1	0.105	0.344	0.105	0.362
	2	0.090	0.277	0.090	0.308
	3	0.098	0.292	0.098	0.322
	4	0.099	0.302	0.100	0.337
2005	1	0.108	0.336	0.108	0.358
	2	0.093	0.283	0.093	0.307
	3	0.097	0.285	0.098	0.317
	4	0.095	0.276	0.095	0.295

주: 1) 1인가구, 농어가가구 제외

자료: 통계청, 「도시가계조사」, 「가계조사」, 원자료, 각년도

참고문헌

- 공무원연금관리공단, 『공무원연금통계연보』, 2005.
- 국민건강보험공단, 『2004 의료급여통계』, 2005.
- _____, 『2004 건강보험통계』, 2005.
- 국민연금관리공단, 『국민연금통계연보』, 2005.
- 김미곤 외, 『1999년 최저생계비 계측조사 연구』, 한국보건사회연구원, 1999.
- 김미곤·김태완, 「우리나라의 빈곤현황과 정책과제」, 『사회보장연구』 제20권 제3호, 2004, pp.173~2000.
- 김성용·이계임, 「농가 소비지출의 불균등도 분석」, 『농촌경제』 25권 4호, 2002 겨울.
- 김진욱, 「빈곤지수의 공리적 접근」, 『경상연구』 제23집 1호, 1998.
- 박찬용·강석훈·김태완, 『소득분배와 빈곤동향 및 변화요인분석』, 연구 02-12, 한국보건사회연구원, 2002.
- 박찬용·김진욱·김태완, 『경제위기에 따른 빈곤수준 및 소득불평등 변화와 정책방향』, 연구보고서 99-07, 한국보건사회연구원, 1999.
- 보건복지부, 『보건복지통계연보』, 각년도.
- _____, 『2005년 국민기초생활보장수급자 현황』, 2006.
- 사립학교교직원연금관리공단, 『사학연금통계연보』, 2005.
- 안창수 외, 『최저생계비 계측조사연구』, 한국보건사회연구원, 1989.
- 유경준·김대일, 『소득분배 국제비교와 빈곤연구』, 연구 03-05, 한국개발연구원, 2003.
- 윤기중, 『한국경제의 불평등 분석』, 박영사, 1997.
- 여유진·김미곤·김태완·양시현·최현수, 『빈곤과 불평등의 동향 및 요인분해』, 연구05-11, 한국보건사회연구원, 2005.
- 여유진, 「한국에서의 소비지출 불평등에 관한 연구: 집합적 소비의 사회복지적 함의를 중심으로」, 서울대 대학원 박사학위논문, 2002.

- 이두호·최일섭·김태성·나성린, 『빈곤론』, 나남출판사, 1991.
- 이정우, 『소득분배론』, 비봉출판사, 1997.
- 이정우·황성현, 「한국의 분배문제: 현황, 문제점과 정책방향」, 『KDI정책연구』 20(1) 20(2), 1998, pp.153~214.
- 이준구, 『소득분배의 이론과 현실』, 다산출판사, 1997.
- 임병인·전승훈, 「연령집단별 소득불평등도와 전체불평등도에 대한 기여도 분석」, 『한국노동패널 학술대회 논문집』 제6회, 한국노동연구원, 2005.
- 정진호·황덕순·이병희·최강식, 『소득불평등 및 빈곤의 실태와 정책과제』, 연구02-04, 한국노동연구원, 2002.
- 통계청, 「도시가계조사 원자료」 및 「가계조사」 원자료, 각 연도.
- _____, 『장래인구추계』, 2006.
- _____, 『인구동태통계연보』, 2005.
- 한국은행, 『경제통계연보』, 2006.
- Atkinson, A. B. & Bourguignon, F., *Handbook of Income Distribution*, Elsevier, 2000.
- Atkinson, A. B., Rainwater, L. & Smeeding, T. M., *Income Distribution in OECD Countries*, OECD, 1995.
- Blackorby, C. & Donaldson, D., "Measures of Relative Equality and Their Meaning in Terms of Social Welfare," *Journal of Economic Theory*, 18, 1978, pp.55~80.
- Donaldson, D. & Weymark, J. A., "Properties of fixed population poverty indices", *International Economic Review*, Vol.27, No.3, 1986, pp.667~688.
- Fields, G. S., *Poverty, Inequality and Development*, Cambridge, 1980.
- Förster Michael F., *Measurement of Low Incomes and Poverty in a Perspective of International Comparisons*, Labour Market and Social Policy Occasional Papers No.14, OECD/GD(94)10, OECD, Paris 1994.
- Foster J., Greer, J & Thorbecke, E., "A Class of Decomposable Poverty Measures", *Econometrica* Vol.52, No.3, 1984.
- Hagenaars, Aldi, "A Class of Poverty Indices", *International Economic Review*, vol 28, no 3, 1987, *The Economics of Poverty and Inequality II*(F. A. Cowell, edit), 2003.

- Kawani, Nanak, "Inequality, Welfare and Poverty: Three Interrelated Phenomena", *Handbook on Income Inequality Measurement*, Kluwer Academic Publishers, 1999, pp.599~628.
- _____, "On a Class of Poverty Measures", *Econometrica* Vol.48, No.2, 1980.
- Kundu, A. & Smith, T. E., "An Impossibility Theorem on Poverty Indices", *International Economic Review* Vol.24, No.2, 1983.
- Lancaster, Geoffrey, Ranjan Ray & Maria Rebecca Valenzuela, "A Cross-country Study of Equivalence Scales and Expenditure Inequality on Unit Record Household Budget Data", *Review of Income and Wealth*, Vol.45, No.4., 1999, pp.455~482.
- Litchfield, Julie A., "Inequality: Methods and Tools", World Bank PovertNet website: <http://www.worldbank.org/poverty>, 1999.
- Rowntree, Seebomh, *Poverty: The Study of Town Life*, London: Macmillan. 1901.
- Sen, Amartya, "Poverty: An Ordinal Approach to Measurement", *Econometrica*, Vol.44, No.2, 1976.
- _____, *Economic Inequality*, Oxford University Press, 1973.
- Shorrocks, A. F., "Inequality Decomposition by Factor Components", *Econometrica* Vol.50 No.1, 1982, pp.193~211.
- Takayama, N., "Poverty, Income Inequality, and Theil Measures: Professor Sen's Axiomatic Approach Reconsidered," *Econometrica*, Vol.47, 1979, pp. 747~759.
- Townsend, P., *Poverty in the United Kingdom*, Harmondsworth: Allen Lane and Penguin Books, 1979.
- _____, *The Concept of Poverty*, New York: American Elsevier Publishing Co., 1970.
- World Bank, *A Sourcebook for Poverty Reduction Strategies-vol 1 Core Techniques and Cross-country issues*, 2002.
- Yitzhaki, S., "Relative Deprivation and the Gini Coefficient," *Quarterly Journal of Economics*, Vol.93, 1979, pp.321~324.
- Yitzhaki, S. & R. Lerman, "Income Stratification and Income Inequality", *Review of Income and Wealth*, 37(3), 1991, pp.313~329.

부 록

1. 빈곤지수 / 169
2. 불평등지수 / 170
3. 주요국가의 빈곤 및 불평등 / 174
4. 빈곤선 / 179
5. 가처분소득 추가분석 / 180
6. 소득점유율 추가분석 / 203

1. 빈곤지수

가. 빈곤율(Headcount Ratio: H)

□ 빈곤율은 라운트리(Rowntree, 1901)이후 가장 많이 그리고 쉽게 사용되어온 빈곤지수로서 Poverty Ratio 혹은 Headcount Ratio라고 부르고 있음.

- 빈곤율은 빈곤선 이하(혹은 미만)의 소득(혹은 지출)을 가지는 사람(혹은 가구)을 전체 인구(혹은 가구) 수로 나눈 값을 의미함.

$$HR(y, z) = \frac{q}{n}$$

- HR은 빈곤율^{주3)}, q는 소득(또는 지출)이 빈곤선 이하인 인구(혹은 가구)수이며, n은 전체 인구(혹은 가구)수를 나타내며 y는 개인(혹은 가구)소득(혹은 지출), z는 빈곤선을 나타냄.

나. 소득갭 비율(Income Gap Ratio) 및 빈곤갭 비율(Poverty Gap Ratio)

□ 빈곤갭은 빈곤선을 기준으로 빈곤선 이하(혹은 미만)에 있는 사람들의 빈곤선과 개인(혹은 가구)의 소득(혹은 지출)과의 차이를 계산한 값을 의미함.

- 개인(혹은 가구) n명으로 구성된 경제에서 빈곤층에 속한 개인(또는 가구) i의 빈곤갭은 빈곤선과 빈곤선 이하(혹은 미만)에 있는 개인(혹은 가구)의 소득차($g_i = z - y_i$)로 정의됨.

- 총빈곤갭은 빈곤층 전체의 빈곤갭을 합한 $\sum_{i \in z(y)} g_i = \sum_{i=1}^q (z - y_i)$ 가 된다. 여기서 빈곤갭은 빈곤선 이하(혹은 미만)에 있는 개인(혹은 가구)

주3) 빈곤율은 head-count ratio을 우리말로 표기한 것인데 만일 빈곤측정 단위가 가구일 경우 빈곤가구율, 그리고 빈곤측정단위가 개인일 경우 빈곤인구율로 표기하여 측정단위의 차이에 의한 혼돈을 피할 수 있음.

의 소득을 빈곤선 상태로 끌어올리는데 필요한 액수를 의미함.

- 총빈곤갭은 미국사회보장위원회(Social Security Administration of the US)에서 개발됨.
- 위에서 구한 총빈곤갭을 빈곤선 이하(혹은 미만)에 있는 개인(혹은 가구)의 수에 빈곤선을 곱한 액수로 나눌 경우 소득갭 비율(Income gap ratio)이 되며 이는 다음과 같이 구할 수 있음.

$$IGR = \frac{\sum_{i=1}^q (z - y_i)}{qz}$$

- 여기서 IGR은 소득갭 비율, z 는 빈곤선을 나타내며, y_i 는 빈곤선 이하(혹은 미만)에 속한 개인의 소득(혹은 지출), 그리고 q 는 빈곤선 이하에 있는 개인(또는 가구)의 수를 나타냄.
- 위에서 추정한 소득갭 비율에 빈곤율을 곱할 경우, 빈곤갭 비율(Poverty Gap ratio)이라 부름. 즉, $PGR = HR \times IGR$ 이며, 소득갭 비율의 공식에서 분모가 빈곤선 이하(혹은 미만)에 있는 사람(혹은 가구)수가 아닌 사회 전체의 사람(혹은 가구)로 나타낼 수 있음.

$$PGR = \frac{\sum_{i=1}^q (z - y_i)}{nz}$$

2. 불평등지수

가. 분배율

- 소득 및 지출수준에 따라 분석대상 가구를 10분위로 구분한 후 각

분위의 경계점 및 점유율을 기준으로 분위별 배율을 산출함으로써 불평등 정도의 변화를 살펴봄

- P90/10 = 상위 10% 기준 / 하위 10% 기준
- P90/50 = 상위 10% 기준 / 중위소득 기준
- P80/20 = 상위 20% 기준 / 하위 20% 기준
- 5분위 소득배율 = 상위 20% 점유율 / 하위 20% 점유율
- 10분위 소득배율 = 상위 10% 점유율 / 하위 10% 점유율
- 10분위 분배율 = 하위 40% 점유율 / 상위 20% 점유율

나. 지니계수(Gini Coefficient)

□ 불평등의 정도를 나타내는 매우 널리 사용되어온 지니계수(Gini coefficient)는 지니(1912)에 의해 고안된 지수임.

- 로렌즈곡선을 통해 이를 살펴보면, 로렌즈곡선은 가장 가난한 사람부터 가장 부유한 사람까지 정렬한 인구의 비율이 횡단축을 나타내고 인구의 $x\%$ 에 의해 향유되는 소득의 비율이 종단축을 나타냄.
- 만일 모든 사람이 동일한 소득을 가진다면 로렌즈 곡선은 단순히 사선(45도선)이 되지만, 완전한 평등이 아닌 상태에서는 하위 소득집단들은 비율적으로 더 낮은 비율의 소득을 향유할 것임.
- 지니계수는 위와 같은 로렌즈 곡선에서 절대적 평등선(사선)과 로렌즈 곡선 간의 차이의 비율(ratio)-사선 아래쪽의 삼각형 지역임.
- 지니계수를 정의하는 방식은 다양하며, 약간의 조작을 하면 모든 쌍의 소득들 간의 차이의 절대값의 산술평균으로 정의되는 상대평균차의 정확히 절반(1/2)임.
 - 이를 수식으로 표현하면 아래와 같음.

$$\begin{aligned}
 G &= (1/2n^2\mu) \sum_{i=1}^n \sum_{j=1}^n |y_i - y_j| \\
 &= 1 - (1/n^2\mu) \sum_{i=1}^n \sum_{j=1}^n \text{Min}(y_i, y_j) \\
 &= 1 + (1/n) - (2/n^2\mu)[y_1 + 2y_2 + \dots + ny_n] \text{ for } y_1 \geq y_2 \geq \dots \geq y_n.
 \end{aligned}$$

다. 앳킨슨지수(Atkinson Index)

□ 앳킨슨(Akinson, 1970)은 로렌츠 곡선에 기초하여 사회후생을 비교할 수 있는 규범적인 기준을 최초로 제안하였으며(박찬용 외, 1999), 이를 앳킨슨지수라 함. 그는 우리가 채택하기를 원하는 사회후생함수를 먼저 찾아놓고 이를 반영하는 불평등도의 지수를 구하는 것이 올바른 접근법일 것이라는 견해를 제시함(이준구, 2003).

- 앳킨슨지수는 ‘균등분배대등소득’(equally distributed equivalent level of income, y_{EDE})의 개념에 의존하고 있음. 이는 어떤 총소득의 수준이 있어 만약 이 수준의 소득을 모든 사람에게 균등하게 나누어주기만 한다면 현재의 분배상태 하에서 누리고 있는 사회후생과 동일한 수준의 사회후생을 가져다줄 수 있다고 할 때, 이 총소득의 평균을 지칭하는 것임.
- 그러므로 균등분배대등소득은 현재의 분배상태에 불평등성이 존재하고 이로 인해 사회후생이 저하되고 있는 한 현실의 평등분배보다 작을 수밖에 없으며, 불평등의 정도가 심하면 심할수록 양자간의 격차는 더욱 커질 것임.
- 앳킨슨지수는 다음과 같은 구체적 형태를 가짐(이준구, 2003).

$$A = 1 - (y_e/\mu)$$

□ 앳킨슨지수에서 소득이 평등하게 분배되어 있다면 y_e 는 μ 와 동일하고, 앳킨슨 측정치 값은 0이 될 것임. 어떠한 분포에서든, A값은 0과 1 사이에 있음.

- 앳킨슨지수는 위험이론에서 위험을 회피하는 경우, 위험이 포함된 선택과 위험이 포함되지 않은 선택 사이에서 위험을 선택함으로써 지불하여야 하는 최대 가치를 나타내기도 함. 이를 변형하면 다음과 같이 표현할 수도 있음.

$$A_\varepsilon = 1 - \left[\frac{1}{N} \sum \left(\frac{y_i}{\mu} \right)^{1-\varepsilon} \right]^{\frac{1}{1-\varepsilon}} \quad \varepsilon \neq 1, \varepsilon \geq 0$$

$$= 1 - \exp \left[\frac{1}{N} \sum \ln \frac{y_i}{\mu} \right] \quad \varepsilon = 1$$

- 여기에서, 파라미터 ε 는 불평등을 혐오하는 정도를 나타냄. 즉, ε 이 커질수록 사회구성원은 불평등을 싫어하며, $\varepsilon = 0$ 이면 불평등에 관심이 전혀 없다는 것임.
- $\varepsilon = 0$ 인 경우에는 $A_\varepsilon = 0$ 이 되고, 사회후생은 분배에는 무관하고 소득 증대(효율성)에만 좌우하게 됨. 따라서 X, Y 두 분배 상태가 동일한 로렌츠 곡선을 나타낸다 할지라도 위험을 회피하는 정도에 따라 A_ε 값은 달라질 것임.
- 예를 들어 부유층의 소득 y_j 가 빈곤층의 소득 y_i 보다 4배 더 많고, 불평등 수준을 개선하기 위해서 조세와 이전지출 정책을 동시에 실시한다면 빈곤층이 만원을 받기 위해 부유층이 지출해야 하는 조세는 4ε 만원이 될 것임. 이 경우에 불평등도에 대한 반응 정도에 따라 부유층의 조세 규모는 변하게 되는 것임.

3. 주요국가의 빈곤 및 불평등

□ 주요국가의 빈곤 및 불평등 수준의 자료는 LIS(Luxembourg Income Study)의 자료를 기초로 작성한 표임.

- 소득은 가처분소득을 기준으로 분석한 것이며, 빈곤은 상대적 빈곤인 중위소득의 40, 50, 60%를 기준으로 한 것임.

가. 빈곤

<부표 1> 주요국가 빈곤수준

국가	연도	빈곤선(가처분소득 중위의 비율)								
		총인구			아동			노인		
		40	50	60	40	50	60	40	50	60
호주	1989	6.2	12.2	19.1	9.3	15.0	21.2	5.6	23.8	45.7
	1995*	4.8	11.4	20.6	6.5	13.1	22.3	4.4	21.8	44.2
	2001	5.5	13.0	21.6	6.7	14.9	23	4.7	23.0	46.7
	2003	5.4	12.2	20.4	6.9	14.0	22.1	5.8	22.3	44.9
*1995 survey replaces 1994 survey (09/2006)										
캐나다	1991	6.3	11.0	16.6	9.0	15.3	21.2	1.3	5.8	19.3
	1994	6.5	11.3	17.6	8.6	15.4	22.2	1.2	4.9	17.4
	1997	7.4	11.9	18.4	9.6	15.7	23.1	1.4	5.4	17.3
	1998	7.6	12.8	19.7	9.2	16.3	23.8	1.7	7.8	21.5
	2000	6.5	11.4	18	7.7	14.9	23.3	1.5	5.9	17.3
핀란드	1991	2.6	5.7	11.2	1.2	2.3	5.5	3.6	13.9	30.9
	1995	1.6	4.2	9.2	0.6	2.0	4.6	0.6	5.6	18.3
	2000	2.1	5.4	12.4	1.3	2.8	8.0	1.1	8.5	24.8

자료: LIS, 홈페이지(<http://www.lisproject.org>)

〈부표 1〉 계속

국가	연도	빈곤선(가처분소득 중위의 비율)								
		총인구			아동			노인		
		40	50	60	40	50	60	40	50	60
프랑스	1989	4.8	8.9	15.5	3.9	8.3	15.5	7.2	14.7	25.5
	1994	3.4	8	14.1	2.9	7.9	14.3	3.4	9.8	18.5
	2000	2.8	7.3	13.7	2.6	7.9	15.9	3.0	8.5	16.2
독일	1989	3.2	5.8	11.4	1.6	4.1	10.6	6.2	11.3	22.4
	1994	4.5	8.2	13.6	5.4	9.5	15.2	4.8	9.7	17.8
	2000	4.7	8.3	13.2	5.8	9	14.3	3.9	10.1	18.3
이탈리아	1989	4.4	9.7	17.5	5.1	11.3	21.2	6	15	25.5
	1991	4.5	10.4	19.1	6	14	25.6	5.5	15.7	27.4
	1993	8.2	14	21.8	12.5	19.9	28.9	5.2	13.8	24.2
	1995	8.5	14.1	21.2	13.3	19	27.8	4.6	14.3	23.3
	1998	8.3	14.1	20.8	12.3	18.4	27	6.8	15.5	23.8
	2000	7.3	12.7	19.9	10.5	16.6	26.5	5.6	13.7	22.2
멕시코	1992	14.9	20.6	26.3	18.1	24.6	31.3	20	27.1	33.9
	1994	14.6	21.8	27.8	17.8	26.2	32.9	20.9	31	38
	1996	13.6	20.2	26.3	17	25	31.9	19.8	27.4	33.9
	1998	16.2	21.9	28.3	20.7	27.6	34.8	23	29.4	37.4
	2000	15.4	21.5	28.1	19.7	26.9	34.7	21.9	28.3	36.2
	2002	13.7	20.2	26.7	16.7	24.8	32.6	20.9	27.9	34.8

자료: LIS, 홈페이지(<http://www.lisproject.org>)

〈부표 1〉 계속

국가	연도	빈곤선(가처분소득 중위의 비율)								
		총인구			아동			노인		
		40	50	60	40	50	60	40	50	60
스웨덴	1992	4.1	6.7	12.1	1.6	3.0	6.2	1.5	6.4	19.8
	1995	4.7	6.6	10	1.3	2.6	5.5	0.8	2.7	7.8
	2000	3.8	6.5	12.3	1.8	4.2	9.2	2.1	7.7	21.2
대만	1991	2.3	6.5	12.5	2.1	6.9	14.3	9.7	18.4	26.4
	1995	2.8	6.7	13.4	2.0	6.2	14.6	12.7	21.7	30.9
	1997	4.3	9.1	15.5	3.8	9.2	16.9	13.9	24.7	33.2
	2000	4.5	9.1	15.7	3.0	8.0	16.1	16.1	25.7	35.9
영국	1991	6.7	14.6	22.8	8.6	18.5	26.9	8.3	23.9	43.5
	1994	4.3	10.8	20	4.3	13.9	26.6	5.0	15.1	29.4
	1995	6.1	13.4	22.1	8.4	19.8	30.1	4.0	13.7	29.1
	1999	5.2	12.1	20.9	5.5	15.6	27.3	6.8	17.3	31.7
미국	1991	12.1	18.1	24.3	18.2	25.6	33.1	12.6	21.6	30.0
	1994	11.8	17.8	24.3	16.9	24.5	32.3	11.8	20.6	29.3
	1997	10.8	16.9	23.9	14.8	22.5	31.1	12.0	20.7	29.9
	2000	10.8	17.0	23.8	14.1	21.9	30.2	15.0	24.7	33.3

자료: LIS, 홈페이지(<http://www.lisproject.org>)

나. 불평등

〈부표 2〉 주요국가 불평등

국가	연도	지니계수	엡킨슨지수		분위수배율		
			$\epsilon=0.5$	$\epsilon=1.0$	(90/10)	(90/50)	(80/20)
호주	1989	0.304	0.077	0.157	4.19	1.94	2.59
	1995*	0.308	0.081	0.171	4.02	1.94	2.7
	2001	0.317	0.085	0.176	4.25	1.99	2.73
	2003	0.312	0.082	0.172	4.24	1.98	2.71
*1995 survey replaces 1994 survey (09/2006)							
캐나다	1991	0.281	0.066	0.134	3.78	1.82	2.33
	1994	0.284	0.067	0.136	3.87	1.85	2.39
	1997	0.291	0.072	0.15	4.01	1.86	2.45
	1998	0.305	0.08	0.163	4.13	1.88	2.51
	2000	0.302	0.078	0.158	3.95	1.88	2.45
핀란드	1987	0.209	0.037	0.075	2.59	1.51	1.86
	1991	0.21	0.037	0.077	2.63	1.53	1.83
	1995	0.217	0.04	0.078	2.58	1.58	1.84
	2000	0.247	0.053	0.101	2.9	1.64	2.02
프랑스	1989	0.287	0.074	0.159	3.46	1.82	2.24
	1994	0.288	0.069	0.132	3.54	1.91	2.23
	2000	0.278	0.064	0.124	3.45	1.88	2.23
독일	1989	0.257	0.058	0.118	2.99	1.73	2.02
	1994	0.272	0.064	0.128	3.39	1.82	2.16
	2000	0.264	0.059	0.119	3.29	1.77	2.11

자료: LIS, 홈페이지(<http://www.lisproject.org>)

〈부표 2〉 계속

국가	연도	지니계수	엡킨슨지수		분위수배율		
			$\epsilon=0.5$	$\epsilon=1.0$	(90/10)	(90/50)	(80/20)
이탈리아	1991	0.29	0.069	0.135	3.76	1.85	2.49
	1993	0.339	0.097	0.196	4.68	2.06	2.82
	1995	0.338	0.097	0.195	4.65	2.00	2.72
	1998	0.346	0.103	0.206	4.68	2.01	2.71
	2000	0.333	0.093	0.183	4.48	1.99	2.62
멕시코	1992	0.485	0.192	0.348	10.72	3.12	4.21
	1994	0.495	0.200	0.358	10.95	3.36	4.42
	1996	0.477	0.185	0.333	9.26	3.11	4.16
	1998	0.492	0.198	0.362	11.43	3.26	4.59
	2000	0.491	0.196	0.353	10.38	3.31	4.39
	2002	0.471	0.181	0.326	9.36	3.09	4.05
스웨덴	1992	0.229	0.047	0.102	2.78	1.59	1.91
	1995	0.221	0.047	0.104	2.61	1.56	1.76
	2000	0.252	0.056	0.112	2.96	1.68	2.01
대만	1991	0.271	0.06	0.114	3.35	1.89	2.21
	1995	0.277	0.062	0.119	3.38	1.89	2.24
	1997	0.296	0.071	0.137	3.79	1.96	2.35
	2000	0.296	0.072	0.139	3.81	1.96	2.35
영국	1991	0.336	0.094	0.186	4.67	2.06	2.95
	1994	0.339	0.096	0.188	4.32	2.12	2.77
	1995	0.344	0.10	0.204	4.57	2.10	2.84
	1999	0.342	0.098	0.192	4.52	2.14	2.82
미국	1991	0.338	0.096	0.201	5.65	2.04	3.07
	1994	0.355	0.105	0.214	5.85	2.15	3.11
	1997	0.372	0.118	0.229	5.57	2.14	3.03
	2000	0.368	0.115	0.224	5.45	2.10	2.99

자료: LIS, 홈페이지(<http://www.lisproject.org>)

4. 빈곤선

가. 정부발표 가구원수별 최저생계비

(단위: 원)

구분	1인가구	2인가구	3인가구	4인가구	5인가구	6인가구
1999	314,574	520,984	716,579	901,357	1,024,843	1,156,441
2000	324,011	536,614	738,076	928,398	1,055,588	1,191,134
2001	333,731	552,712	760,218	956,250	1,087,256	1,226,868
2002	345,412	572,058	786,827	989,719	1,125,311	1,269,809
2003	355,774	589,219	810,431	1,019,411	1,159,070	1,307,904
2004	368,226	609,842	838,796	1,055,090	1,199,637	1,353,680
2005	401,466	668,504	907,929	1,136,332	1,302,918	1,477,800

나. 동일비율 가구원수별 최저생계비

(단위: 원)

구분	1인가구	2인가구	3인가구	4인가구	5인가구	6인가구
1995	224,127	383,470	575,191	706,794	810,071	896,700
1996	243,950	414,004	607,680	751,093	859,125	955,579
1997	265,527	446,970	642,005	798,169	911,151	1,018,323
1998	289,012	482,560	678,268	848,195	966,326	1,085,187
1999	314,574	520,984	716,579	901,357	1,024,843	1,156,441
2000	327,550	542,474	746,137	938,536	1,067,116	1,204,142
2001	341,060	564,850	776,913	977,249	1,111,132	1,253,811
2002	355,128	588,149	808,959	1,017,559	1,156,964	1,305,528
2003	369,777	612,409	842,328	1,059,531	1,204,687	1,359,379
2004	385,029	637,670	877,072	1,103,235	1,254,378	1,415,451
2005	400,911	663,973	913,250	1,148,741	1,306,119	1,473,836

5. 가치분소득 추가분석

□ 본문의 분석에서는 가치분소득 분석시 가치분소득이 음수인 경우 “0”으로 치환하여 분석을 시도함. 또한 불평등지수 추정시에는 로그값을 기본으로 하는 지수들이 경우에는 음수와 “0”을 “1”원으로 치환하여 추정함.

- 본 부문에서는 가치분소득을 음수나 “0”으로 하더라도 분석이 가능한 경우 원자료를 그대로 한 상태(음수 혹은 “0”)에서 분석한 결과를 담고 있음.

가. 빈곤

〈부표 3〉 소득갭비율(가치분소득, 연간)

(단위: %)

구분	정부발표 최저생계비		동일비율 적용	
	도시근로자	전가구	도시근로자	전가구
1995			30.2	
1996			31.0	
1997			30.8	
1998			36.7	
1999	32.5		32.5	
2000	32.7		32.2	
2001	31.1		30.5	
2002	29.9		28.9	
2003	38.8	48.5	37.9	47.5
2004	41.0	48.4	39.5	47.3
2005	38.1	47.3	38.1	47.3

주: 1) 1인가구(공통), 도시조사는 농어촌지역, 가계조사는 농어가가구 제외
 자료: 통계청, 「도시가계조사」, 「가계조사」, 원자료, 각년도

〈부표 4〉 소득갭비율(가처분소득, 분기)

(단위: %)

구분	분기	정부발표 최저생계비		동일비율 적용	
		도시근로자	전가구	도시근로자	전가구
1995	1			30.4	
	2			30.8	
	3			29.6	
	4			29.7	
1996	1			35.3	
	2			27.6	
	3			31.2	
	4			28.7	
1997	1			31.0	
	2			30.2	
	3			30.2	
	4			31.8	
1998	1			41.3	
	2			36.8	
	3			35.6	
	4			33.6	
1999	1	32.5		32.5	
	2	32.7		32.7	
	3	33.4		33.4	
	4	31.3		31.3	
2000	1	32.2		32.3	
	2	35.6		34.4	
	3	32.1		31.6	
	4	30.8		30.1	

〈부표 4〉 소득갭비율(가처분소득, 분기)

(단위: %)

구분	분기	정부발표 최저생계비		동일비율 적용	
		도시근로자	전가구	도시근로자	전가구
2001	1	31.4		31.1	
	2	31.3		30.9	
	3	29.9		29.6	
	4	31.6		30.3	
2002	1	32.3		30.5	
	2	27.3		26.0	
	3	27.7		27.6	
	4	32.3		31.7	
2003	1	41.3	49.5	39.0	48.2
	2	41.8	49.5	40.6	48.2
	3	38.7	48.0	38.5	47.3
	4	33.3	46.8	33.3	46.1
2004	1	41.3	49.7	39.2	48.5
	2	36.7	47.9	36.0	47.0
	3	37.9	46.1	37.2	45.4
	4	47.2	49.8	44.9	48.2
2005	1	41.9	49.2	41.8	49.1
	2	35.3	45.4	35.2	45.3
	3	40.4	48.5	40.3	48.4
	4	33.8	45.7	34.1	45.8

주: 1) 1인가구(공통), 도시조사는 농어촌지역, 가계조사는 농어가가구 제외
 자료: 통계청, 「도시가계조사」, 「가계조사」, 원자료, 각년도

〈부표 5〉 소득갭비율(가처분소득, 연간)

(단위: %)

구분	도시근로자			전가구		
	40%	50%	60%	40%	50%	60%
1995	32.1	27.8	25.1			
1996	30.4	27.5	26.5			
1997	33.1	28.3	26.0			
1998	41.6	34.9	31.7			
1999	36.3	31.6	29.8			
2000	36.8	31.0	28.7			
2001	32.3	29.2	27.5			
2002	31.1	27.3	26.1			
2003	39.7	33.8	31.6	51.2	45.1	41.5
2004	39.9	35.0	32.4	49.9	44.6	40.7
2005	38.1	33.9	31.6	49.0	44.9	41.0

주: 1) 1인가구(공통), 도시조사는 농어촌지역, 가계조사는 농어가가구 제외
 자료: 통계청, 「도시가계조사」, 「가계조사」, 원자료, 각년도

〈부표 6〉 소득갭비율(가처분소득, 분기)

(단위: %)

구분	분기	도시근로자			전가구		
		40%	50%	60%	40%	50%	60%
1995	1	33.2	29.6	25.7			
	2	32.0	28.6	24.8			
	3	32.0	27.4	25.3			
	4	30.9	26.8	24.5			
1996	1	35.7	31.3	29.5			
	2	28.5	25.7	25.0			
	3	30.4	27.4	26.2			
	4	27.9	26.5	25.0			
1997	1	33.5	29.5	27.5			
	2	32.7	28.5	25.7			
	3	29.5	27.4	25.9			
	4	33.0	28.1	26.5			
1998	1	43.4	37.2	34.0			
	2	44.0	35.9	31.6			
	3	41.4	34.6	32.1			
	4	37.8	32.4	29.6			
1999	1	37.1	32.4	31.2			
	2	38.4	33.1	31.1			
	3	35.7	30.8	29.4			
	4	33.7	29.9	28.2			
2000	1	35.5	31.7	29.0			
	2	45.2	33.5	29.8			
	3	34.3	30.1	27.8			
	4	34.5	29.0	28.2			

〈부표 6〉 소득갭비율(가처분소득, 분기)

(단위: %)

구분	분기	도시근로자			전가구		
		40%	50%	60%	40%	50%	60%
2001	1	36.8	30.5	28.4			
	2	34.1	30.1	28.0			
	3	30.6	28.9	27.6			
	4	31.3	28.4	25.9			
2002	1	33.4	28.5	25.5			
	2	27.5	25.2	25.9			
	3	28.6	27.3	27.2			
	4	35.5	28.7	26.5			
2003	1	43.5	35.2	31.9	54.3	46.7	42.9
	2	42.1	35.6	32.6	51.7	45.7	41.9
	3	38.9	34.2	32.3	50.2	44.5	41.2
	4	33.4	30.4	30.4	49.2	43.3	40.0
2004	1	41.0	35.9	32.7	52.6	46.4	42.0
	2	37.1	31.5	31.0	49.6	44.1	40.4
	3	36.0	33.1	32.1	46.6	43.4	39.9
	4	44.8	39.0	34.2	50.1	44.8	41.2
2005	1	43.0	37.0	33.7	51.7	47.4	42.9
	2	35.5	34.1	31.8	47.8	44.3	40.3
	3	38.2	33.4	31.1	49.2	44.9	40.7
	4	33.8	31.4	29.4	47.5	43.1	39.6

주: 1) 1인가구(공통), 도시조사는 농어촌지역, 가계조사는 농어가가구 제외
 자료: 통계청, 「도시가계조사」, 「가계조사」, 원자료, 각년도

〈부표 7〉 빈곤갭비율(가처분소득, 연간)

(단위: %)

구분	정부발표 최저생계비		동일비율 적용	
	도시근로자	전가구	도시근로자	전가구
1995			1.6	
1996			1.5	
1997			1.5	
1998			3.3	
1999	3.0		3.0	
2000	2.5		2.5	
2001	2.0		2.1	
2002	1.6		1.7	
2003	2.4	5.4	2.5	5.6
2004	2.5	5.2	2.7	5.5
2005	2.5	5.5	2.5	5.5

주: 1) 1인가구(공통), 도시조사는 농어촌지역, 가계조사는 농어가가구 제외
 자료: 통계청, 「도시가계조사」, 「가계조사」, 원자료, 각년도

〈부표 8〉 빈곤갭비율(가처분소득, 분기)

(단위: %)

구분	분기	정부발표 최저생계비		동일비율 적용	
		도시근로자	전가구	도시근로자	전가구
1995	1			1.9	
	2			1.7	
	3			1.4	
	4			1.4	
1996	1			2.2	
	2			1.3	
	3			1.3	
	4			1.3	
1997	1			1.8	
	2			1.5	
	3			1.2	
	4			1.5	
1998	1			3.3	
	2			3.4	
	3			3.4	
	4			2.9	
1999	1	3.5		3.5	
	2	3.5		3.5	
	3	2.7		2.7	
	4	2.5		2.5	
2000	1	2.9		2.9	
	2	2.8		2.8	
	3	2.2		2.2	
	4	2.2		2.2	

〈부표 8〉 빈곤갭비율(가처분소득, 분기)

(단위: %)

구분	분기	정부발표 최저생계비		동일비율 적용	
		도시근로자	전가구	도시근로자	전가구
2001	1	2.5		2.6	
	2	2.2		2.3	
	3	1.7		1.8	
	4	1.7		1.7	
2002	1	1.7		1.8	
	2	1.5		1.6	
	3	1.4		1.6	
	4	1.7		1.8	
2003	1	2.6	6.0	2.7	6.2
	2	2.6	5.4	2.7	5.6
	3	2.4	5.4	2.5	5.6
	4	2.0	4.8	2.2	5.0
2004	1	2.7	5.8	2.9	6.1
	2	2.0	4.9	2.2	5.2
	3	2.2	4.9	2.3	5.2
	4	3.0	5.4	3.2	5.6
2005	1	3.2	6.4	3.2	6.4
	2	2.5	5.3	2.5	5.3
	3	2.4	5.5	2.5	5.5
	4	1.9	4.9	1.9	4.9

주: 1) 1인가구(공통), 도시조사는 농어촌지역, 가계조사는 농어가가구 제외
 자료: 통계청, 「도시가계조사」, 「가계조사」, 원자료, 각년도

〈부표 9〉 빈곤갭비율(가처분소득, 연간)

(단위: %)

구분	도시근로자			전가구		
	40%	50%	60%	40%	50%	60%
1995	1.3	2.2	3.7			
1996	1.5	2.5	4.1			
1997	1.4	2.5	4.0			
1998	2.6	3.7	5.3			
1999	2.1	3.3	5.0			
2000	1.9	3.0	4.6			
2001	1.7	2.8	4.5			
2002	1.5	2.5	4.2			
2003	2.4	3.6	5.2	5.2	6.6	8.4
2004	2.7	3.9	5.6	5.2	6.7	8.5
2005	2.6	3.8	5.6	5.3	6.8	8.7

주: 1) 1인가구(공통), 도시조사는 농어촌지역, 가계조사는 농어가가구 제외
 자료: 통계청, 「도시가계조사」, 「가계조사」, 원자료, 각년도

〈부표 10〉 빈곤갭비율(가처분소득, 분기)

(단위: %)

구분	분기	도시근로자			전가구		
		40%	50%	60%	40%	50%	60%
1995	1	1.4	2.3	3.7			
	2	1.2	2.1	3.5			
	3	1.3	2.2	3.7			
	4	1.2	2.1	3.5			
1996	1	2.0	3.0	4.7			
	2	1.1	2.1	3.6			
	3	1.5	2.6	4.4			
	4	1.3	2.3	3.9			
1997	1	1.7	2.8	4.5			
	2	1.4	2.3	3.7			
	3	1.4	2.4	4.0			
	4	1.4	2.3	3.8			
1998	1	2.9	4.0	5.6			
	2	2.6	3.6	5.2			
	3	2.6	3.8	5.4			
	4	2.2	3.3	5.0			
1999	1	2.4	3.6	5.4			
	2	2.2	3.4	4.9			
	3	2.1	3.3	5.0			
	4	1.9	3.0	4.7			
2000	1	2.1	3.2	4.9			
	2	2.1	3.0	4.5			
	3	1.8	2.9	4.7			
	4	1.7	2.7	4.3			

〈부표 10〉 빈곤갭비율(가처분소득, 분기)

(단위: %)

구분	분기	도시근로자			전가구		
		40%	50%	60%	40%	50%	60%
2001	1	1.9	3.1	4.8			
	2	1.7	2.8	4.3			
	3	1.7	2.9	4.7			
	4	1.5	2.5	4.1			
2002	1	1.5	2.5	4.1			
	2	1.3	2.4	4.1			
	3	1.5	2.7	4.4			
	4	1.6	2.6	4.2			
2003	1	2.5	3.6	5.2	5.5	6.9	8.7
	2	2.5	3.6	5.1	5.2	6.5	8.3
	3	2.5	3.8	5.5	5.3	6.8	8.7
	4	2.1	3.4	5.1	4.7	6.1	7.8
2004	1	2.7	3.9	5.6	5.5	6.9	8.7
	2	2.1	3.3	4.9	4.8	6.2	8.0
	3	2.5	3.9	5.7	5.1	6.7	8.6
	4	3.3	4.5	6.2	5.4	7.0	8.8
2005	1	3.2	4.5	6.3	5.9	7.5	9.3
	2	2.4	3.7	5.4	5.0	6.5	8.3
	3	2.6	3.9	5.7	5.4	6.9	8.9
	4	2.0	3.2	4.9	4.8	6.3	8.2

주: 1) 1인가구(공통), 도시조사는 농어촌지역, 가계조사는 농어가가구 제외
 자료: 통계청, 「도시가계조사」, 「가계조사」, 원자료, 각년도

나. 불평등

〈부표 11〉 소득점유율(도시근로자기준, 가처분소득, 연간)

(단위: %, 배)

구분	1/10 분위	2/10 분위	3/10 분위	4/10 분위	5/10 분위	6/10 분위	7/10 분위	8/10 분위	9/10 분위	10/10 분위	5분위 배율	10분위 배율	10분위 분배율
1995	3.52	5.38	6.42	7.39	8.39	9.47	10.73	12.33	14.70	21.69	4.09	6.16	62.4%
1996	3.37	5.29	6.35	7.35	8.42	9.57	10.84	12.41	14.78	21.61	4.20	6.41	61.4%
1997	3.41	5.36	6.46	7.42	8.47	9.59	10.85	12.47	14.81	21.20	4.11	6.22	62.9%
1998	2.82	5.11	6.31	7.35	8.38	9.54	10.89	12.54	15.07	22.00	4.67	7.80	58.2%
1999	2.96	5.05	6.16	7.19	8.26	9.46	10.81	12.45	14.93	22.74	4.70	7.68	56.7%
2000	3.10	5.16	6.30	7.32	8.32	9.48	10.79	12.44	14.95	22.16	4.49	7.15	59.0%
2001	3.15	5.09	6.20	7.14	8.20	9.39	10.75	12.49	14.99	22.61	4.56	7.18	57.4%
2002	3.28	5.13	6.25	7.21	8.25	9.38	10.77	12.43	14.89	22.44	4.44	6.84	58.6%
2003	2.87	5.13	6.35	7.36	8.39	9.48	10.79	12.42	14.84	22.37	4.65	7.79	58.3%
2004	2.74	5.03	6.28	7.32	8.38	9.53	10.87	12.56	15.03	22.26	4.80	8.12	57.3%
2005	2.80	5.03	6.24	7.36	8.39	9.60	10.88	12.46	14.95	22.27	4.75	7.95	57.6%

주: 1) 1인가구, 농어촌지역 제외

자료: 통계청, 「도시가계조사」, 「가계조사」, 원자료, 각년도

〈부표 12〉 소득점유율(도시근로자기준, 가처분소득, 분기)

(단위: %, 배)

구분	분기	1/10 분위	2/10 분위	3/10 분위	4/10 분위	5/10 분위	6/10 분위	7/10 분위	8/10 분위	9/10 분위	10/10 분위	5분위 배율	10분위 배율	10분위 분배율
1995	1	3.45	5.34	6.34	7.35	8.35	9.44	10.72	12.33	14.76	21.93	4.17	6.36	61.3%
	2	3.62	5.50	6.52	7.46	8.44	9.54	10.73	12.30	14.60	21.31	3.94	5.89	64.3%
	3	3.55	5.44	6.49	7.47	8.44	9.59	10.84	12.38	14.71	21.09	3.98	5.94	64.1%
	4	3.53	5.34	6.37	7.32	8.31	9.37	10.66	12.22	14.72	22.18	4.16	6.28	61.1%
1996	1	3.11	5.23	6.31	7.34	8.39	9.54	10.80	12.49	15.00	21.82	4.41	7.02	59.7%
	2	3.63	5.50	6.53	7.49	8.46	9.62	10.90	12.40	14.54	20.91	3.88	5.76	65.3%
	3	3.38	5.25	6.39	7.47	8.56	9.70	10.93	12.39	14.70	21.24	4.16	6.28	62.6%
	4	3.44	5.23	6.27	7.25	8.32	9.45	10.73	12.33	14.83	22.15	4.27	6.44	60.0%
1997	1	3.23	5.18	6.38	7.34	8.40	9.57	10.86	12.52	14.91	21.64	4.35	6.70	60.5%
	2	3.54	5.49	6.54	7.53	8.59	9.64	10.90	12.40	14.68	20.72	3.92	5.85	65.3%
	3	3.44	5.34	6.40	7.42	8.50	9.58	10.88	12.47	14.71	21.32	4.10	6.20	62.7%
	4	3.48	5.46	6.55	7.48	8.48	9.60	10.84	12.45	14.83	20.88	3.99	6.00	64.3%
1998	1	2.69	5.10	6.31	7.35	8.37	9.50	10.86	12.54	15.09	22.19	4.79	8.25	57.5%
	2	2.88	5.26	6.40	7.47	8.42	9.66	10.94	12.56	14.92	21.46	4.47	7.45	60.5%
	3	2.76	5.00	6.21	7.25	8.29	9.46	10.93	12.63	15.22	22.29	4.83	8.08	56.6%
	4	3.00	5.12	6.35	7.39	8.46	9.56	10.86	12.48	15.01	21.82	4.54	7.27	59.4%
1999	1	2.85	4.99	6.17	7.23	8.27	9.49	10.91	12.55	14.99	22.57	4.79	7.92	56.5%
	2	2.97	5.21	6.30	7.32	8.36	9.57	10.87	12.43	14.77	22.18	4.52	7.47	59.0%
	3	2.95	5.00	6.05	7.11	8.24	9.43	10.86	12.62	15.23	22.56	4.75	7.65	55.9%
	4	3.10	5.07	6.16	7.18	8.21	9.44	10.71	12.25	14.74	23.15	4.64	7.47	56.8%
2000	1	3.00	5.06	6.22	7.27	8.28	9.51	10.85	12.45	14.85	22.52	4.64	7.51	57.7%
	2	3.11	5.31	6.46	7.45	8.37	9.52	10.77	12.34	14.72	21.98	4.36	7.07	60.8%
	3	3.15	5.14	6.35	7.39	8.39	9.51	10.84	12.48	15.02	21.75	4.44	6.90	59.9%
	4	3.18	5.15	6.21	7.24	8.24	9.36	10.81	12.54	15.10	22.24	4.48	6.99	58.3%

〈부표 12〉 소득점유율(도시근로자기준, 가처분소득, 분기)

(단위: %, 배)

구분	분기	1/10 분위	2/10 분위	3/10 분위	4/10 분위	5/10 분위	6/10 분위	7/10 분위	8/10 분위	9/10 분위	10/10 분위	5분위 배율	10분위 배율	10분위 분배율
2001	1	2.98	4.94	6.05	6.98	8.00	9.27	10.65	12.48	15.21	23.45	4.88	7.87	54.2%
	2	3.24	5.27	6.44	7.38	8.36	9.47	10.84	12.53	14.87	21.59	4.28	6.66	61.2%
	3	3.15	5.10	6.20	7.23	8.28	9.54	10.87	12.64	15.06	21.92	4.48	6.96	58.6%
	4	3.27	5.10	6.14	7.07	8.07	9.31	10.64	12.30	14.80	23.23	4.54	7.10	56.7%
2002	1	3.27	5.09	6.20	7.16	8.14	9.27	10.68	12.46	14.99	22.79	4.52	6.97	57.5%
	2	3.38	5.22	6.33	7.26	8.38	9.51	10.89	12.43	14.69	21.92	4.26	6.49	60.6%
	3	3.24	5.14	6.25	7.24	8.27	9.45	10.87	12.53	15.01	21.99	4.42	6.79	59.1%
	4	3.23	5.11	6.22	7.20	8.13	9.28	10.64	12.31	14.82	23.03	4.54	7.13	57.5%
2003	1	2.81	5.10	6.26	7.23	8.24	9.31	10.57	12.26	14.81	23.44	4.84	8.34	55.9%
	2	2.92	5.34	6.58	7.60	8.62	9.63	10.89	12.41	14.67	21.35	4.36	7.31	62.3%
	3	2.79	5.05	6.31	7.34	8.42	9.61	10.94	12.61	14.93	21.98	4.71	7.88	58.2%
	4	2.95	5.06	6.31	7.31	8.32	9.46	10.74	12.41	14.90	22.53	4.67	7.64	57.8%
2004	1	2.68	4.99	6.22	7.22	8.24	9.42	10.75	12.54	15.15	22.80	4.95	8.51	55.6%
	2	3.03	5.26	6.51	7.50	8.49	9.54	10.91	12.53	14.90	21.34	4.37	7.04	61.5%
	3	2.78	4.95	6.23	7.29	8.44	9.66	11.02	12.63	15.02	21.98	4.79	7.91	57.4%
	4	2.49	4.94	6.21	7.35	8.44	9.52	10.79	12.52	15.02	22.78	5.09	9.15	55.5%
2005	1	2.50	4.86	6.11	7.26	8.33	9.55	10.91	12.63	15.18	22.68	5.14	9.07	54.8%
	2	2.89	5.18	6.44	7.53	8.56	9.70	10.89	12.33	14.76	21.76	4.53	7.53	60.4%
	3	2.79	4.96	6.20	7.35	8.47	9.60	10.89	12.41	15.00	22.37	4.82	8.02	57.0%
	4	3.04	5.11	6.23	7.32	8.39	9.55	10.86	12.47	14.88	22.14	4.54	7.28	58.6%

주: 1) 1인가구, 농어촌지역 제외

자료: 통계청, 「도시가계조사」, 「가계조사」, 원자료, 각년도

〈부표 13〉 소득점유율(전가구기준, 가처분소득, 분기)

(단위: %, 배)

구분	분기	1/10 분위	2/10 분위	3/10 분위	4/10 분위	5/10 분위	6/10 분위	7/10 분위	8/10 분위	9/10 분위	10/10 분위	5분위 배율	10분위 배율	10분위 분배율
2003	1	1.57	4.41	5.87	7.05	8.19	9.48	10.82	12.68	15.47	24.46	6.68	15.58	47.3%
	2	1.76	4.66	6.15	7.37	8.50	9.71	11.05	12.76	15.33	22.72	5.93	12.91	52.4%
	3	1.69	4.43	5.93	7.17	8.36	9.65	11.15	12.96	15.58	23.07	6.32	13.65	49.7%
	4	1.91	4.62	6.06	7.24	8.34	9.55	11.01	12.77	15.42	23.10	5.90	12.09	51.5%
2004	1	1.59	4.39	5.86	7.11	8.25	9.50	11.02	12.87	15.67	23.75	6.59	14.94	48.1%
	2	1.88	4.67	6.19	7.40	8.52	9.68	11.06	12.84	15.41	22.37	5.77	11.90	53.3%
	3	1.78	4.38	5.88	7.14	8.34	9.66	11.12	12.92	15.57	23.21	6.30	13.04	49.5%
	4	1.66	4.41	5.91	7.21	8.44	9.68	11.04	12.81	15.48	23.36	6.40	14.07	49.4%
2005	1	1.47	4.24	5.76	7.03	8.29	9.59	11.06	12.87	15.66	24.04	6.95	16.35	46.6%
	2	1.84	4.56	6.08	7.34	8.52	9.80	11.12	12.76	15.25	22.74	5.94	12.36	52.2%
	3	1.69	4.40	5.89	7.19	8.44	9.70	11.11	12.81	15.44	23.33	6.37	13.80	49.4%
	4	1.86	4.50	5.99	7.23	8.39	9.64	11.04	12.81	15.37	23.16	6.06	12.45	50.8%

주: 1) 1인가구, 농어가가구 제외

자료: 통계청, 「도시가계조사」, 「가계조사」, 원자료, 각년도

〈부표 14〉 분위수배율(도시근로자기준, 가처분소득, 연간)

(단위: 원, 배)

구분	P10	P20	P50	P80	P90	P90/10	P90/50	P80/20
1995	424,942	525,000	791,716	1,181,685	1,465,615	3.45	1.85	2.25
1996	462,660	585,861	899,628	1,337,165	1,653,406	3.57	1.84	2.28
1997	498,911	633,750	960,127	1,431,600	1,756,577	3.52	1.83	2.26
1998	430,848	566,779	880,744	1,337,015	1,664,592	3.86	1.89	2.36
1999	446,850	581,100	907,473	1,388,709	1,726,000	3.86	1.90	2.39
2000	490,344	632,377	970,006	1,474,795	1,846,112	3.76	1.90	2.33
2001	537,401	687,785	1,063,650	1,646,759	2,036,865	3.79	1.91	2.39
2002	588,250	753,120	1,149,865	1,763,270	2,201,900	3.74	1.91	2.34
2003	602,846	798,943	1,231,370	1,859,604	2,306,187	3.83	1.87	2.33
2004	630,030	848,528	1,318,760	2,010,622	2,478,623	3.93	1.88	2.37
2005	663,850	876,812	1,389,588	2,076,794	2,592,133	3.90	1.87	2.37

주: 1) 1인가구, 농어촌지역 제외

자료: 통계청, 「도시가계조사」, 「가계조사」, 원자료, 각년도

〈부표 15〉 소득점유율(전가구기준, 가처분소득, 연간)

(단위: %, 배)

구분	1/10 분위	2/10 분위	3/10 분위	4/10 분위	5/10 분위	6/10 분위	7/10 분위	8/10 분위	9/10 분위	10/10 분위	5분위 배율	10분위 배율	10분위 분배율
2003	1.73	4.52	5.99	7.20	8.34	9.59	11.00	12.80	15.46	23.35	6.21	13.50	50.1%
2004	1.72	4.46	5.96	7.20	8.38	9.63	11.06	12.87	15.53	23.19	6.27	13.48	49.9%
2005	1.71	4.42	5.93	7.20	8.41	9.69	11.08	12.81	15.43	23.33	6.32	13.64	49.7%

주: 1) 1인가구, 농어가가구 제외
 자료: 통계청, 「도시가계조사」, 「가계조사」, 원자료, 각년도

〈부표 16〉 분위수배율(전가구기준, 가처분소득, 연간)

(단위: 원, 배)

구분	P10	P20	P50	P80	P90	P90/10	P90/50	P80/20
2003	455,108	683,650	1,144,800	1,774,347	2,227,135	4.89	1.95	2.60
2004	476,535	717,860	1,222,950	1,903,241	2,377,716	4.99	1.94	2.65
2005	490,146	742,877	1,280,268	1,969,619	2,463,145	5.03	1.92	2.65

주: 1) 1인가구, 농어가가구 제외
 자료: 통계청, 「도시가계조사」, 「가계조사」, 원자료, 각년도

〈부표 17〉 분위수배율(도시근로자기준, 가처분소득, 분기)

(단위: 원, 배)

구분	분기	P10	P20	P50	P80	P90	P90/10	P90/50	P80/20
1995	1	405,000	495,133	753,470	1,138,308	1,420,000	3.51	1.88	2.30
	2	414,339	509,578	760,000	1,123,436	1,375,725	3.32	1.81	2.20
	3	450,000	560,905	843,460	1,254,715	1,540,642	3.42	1.83	2.24
	4	441,109	539,850	810,904	1,210,205	1,523,200	3.45	1.88	2.24
1996	1	440,610	568,609	871,193	1,319,580	1,623,503	3.68	1.86	2.32
	2	453,752	571,692	856,317	1,248,910	1,524,571	3.36	1.78	2.18
	3	494,975	625,220	979,345	1,430,471	1,767,743	3.57	1.81	2.29
	4	469,789	587,340	902,540	1,353,794	1,678,363	3.57	1.86	2.30
1997	1	484,253	620,643	952,744	1,439,605	1,760,342	3.64	1.85	2.32
	2	499,265	622,206	933,705	1,367,451	1,683,530	3.37	1.80	2.20
	3	538,900	678,296	1,030,890	1,531,707	1,866,750	3.46	1.81	2.26
	4	491,450	625,683	925,803	1,386,648	1,700,360	3.46	1.84	2.22
1998	1	451,892	596,345	926,878	1,423,973	1,756,530	3.89	1.90	2.39
	2	423,869	552,239	852,500	1,272,357	1,573,625	3.71	1.85	2.30
	3	418,397	556,681	864,353	1,339,640	1,684,925	4.03	1.95	2.41
	4	431,454	563,032	873,363	1,323,974	1,638,282	3.80	1.88	2.35
1999	1	429,355	567,335	887,330	1,363,450	1,673,178	3.90	1.89	2.40
	2	425,615	558,750	858,300	1,285,700	1,580,439	3.71	1.84	2.30
	3	463,350	603,112	952,628	1,485,433	1,848,650	3.99	1.94	2.46
	4	468,470	601,041	936,644	1,411,700	1,783,649	3.81	1.90	2.35
2000	1	469,097	608,949	946,854	1,429,116	1,778,590	3.79	1.88	2.35
	2	484,600	623,827	934,023	1,398,710	1,765,180	3.64	1.89	2.24
	3	518,097	662,024	1,021,635	1,546,666	1,915,712	3.70	1.88	2.34
	4	500,000	643,375	979,232	1,533,096	1,911,600	3.82	1.95	2.38

〈부표 17〉 분위수배율(도시근로자기준, 가처분소득, 분기)

(단위: 원, 배)

구분	분기	P10	P20	P50	P80	P90	P90/10	P90/50	P80/20
2001	1	507,900	657,517	1,023,615	1,626,850	2,036,040	4.01	1.99	2.47
	2	522,500	666,900	1,012,903	1,538,850	1,878,330	3.59	1.85	2.31
	3	563,500	727,995	1,134,304	1,727,108	2,132,874	3.79	1.88	2.37
	4	563,124	704,208	1,091,879	1,672,158	2,093,602	3.72	1.92	2.37
2002	1	581,350	733,635	1,115,000	1,738,655	2,187,750	3.76	1.96	2.37
	2	578,767	749,000	1,138,456	1,707,393	2,112,590	3.65	1.86	2.28
	3	604,695	779,406	1,196,207	1,840,286	2,272,295	3.76	1.90	2.36
	4	592,708	750,000	1,148,518	1,773,620	2,212,537	3.73	1.93	2.36
2003	1	592,558	775,000	1,193,828	1,807,500	2,248,129	3.79	1.88	2.33
	2	602,401	795,447	1,207,900	1,772,990	2,165,140	3.59	1.79	2.23
	3	611,905	823,461	1,279,183	1,943,360	2,413,255	3.94	1.89	2.36
	4	607,645	813,914	1,260,996	1,916,583	2,388,098	3.93	1.89	2.35
2004	1	612,719	826,340	1,282,750	1,986,668	2,492,681	4.07	1.94	2.40
	2	632,724	855,108	1,281,195	1,919,385	2,351,130	3.72	1.84	2.24
	3	644,881	866,570	1,386,974	2,099,401	2,580,495	4.00	1.86	2.42
	4	619,652	837,215	1,331,555	2,035,817	2,507,030	4.05	1.88	2.43
2005	1	629,230	840,745	1,363,675	2,087,375	2,616,307	4.16	1.92	2.48
	2	656,320	874,108	1,364,157	1,978,239	2,450,000	3.73	1.80	2.26
	3	673,625	887,849	1,427,830	2,128,571	2,688,727	3.99	1.88	2.40
	4	694,185	899,000	1,403,990	2,111,210	2,607,460	3.76	1.86	2.35

주: 1) 1인가구, 농어촌지역 제외

자료: 통계청, 「도시가계조사」, 「가계조사」, 원자료, 각년도

〈부표 18〉 분위수배율(전가구기준, 가처분소득, 분기)

(단위: 원, 배)

구분	분기	P10	P20	P50	P80	P90	P90/10	P90/50	P80/20
2003	1	433,077	653,750	1,100,000	1,720,415	2,185,725	5.05	1.99	2.63
	2	453,164	683,640	1,132,448	1,715,683	2,143,749	4.73	1.89	2.51
	3	450,286	688,663	1,173,890	1,836,349	2,288,056	5.08	1.95	2.67
	4	484,810	711,615	1,174,383	1,821,519	2,292,051	4.73	1.95	2.56
2004	1	455,232	693,200	1,176,674	1,866,704	2,349,284	5.16	2.00	2.69
	2	491,781	729,663	1,212,545	1,856,815	2,284,684	4.65	1.88	2.54
	3	482,219	727,202	1,262,735	1,961,479	2,452,111	5.09	1.94	2.70
	4	474,466	720,000	1,242,949	1,923,390	2,398,675	5.06	1.93	2.67
2005	1	447,598	712,495	1,243,975	1,962,928	2,481,272	5.54	1.99	2.76
	2	499,846	750,240	1,268,550	1,913,015	2,384,843	4.77	1.88	2.55
	3	494,148	745,559	1,307,044	1,997,150	2,498,911	5.06	1.91	2.68
	4	514,993	766,437	1,303,195	2,007,190	2,490,675	4.84	1.91	2.62

주: 1) 1인가구, 농어가가구 제외

자료: 통계청, 「도시가계조사」, 「가계조사」, 원자료, 각년도

〈부표 19〉 불평등지수(도시근로자 및 전가구기준, 가처분소득, 연간)

구분	지니계수	엡킨슨지수		지니계수	엡킨슨지수	
		$\epsilon=0.5$	$\epsilon=1.0$		$\epsilon=0.5$	$\epsilon=1.0$
1995	0.275	0.064	0.132			
1996	0.278	0.065	0.130			
1997	0.273	0.063	0.135			
1998	0.291	0.074	0.150			
1999	0.297	0.076	0.156			
2000	0.288	0.070	0.140			
2001	0.294	0.072	0.146			
2002	0.289	0.069	0.138			
2003	0.291	0.074	0.157	0.324	0.099	0.202
2004	0.294	0.075	0.154	0.324	0.098	0.193
2005	0.293	0.073	0.150	0.325	0.097	0.189

주: 1) 1인가구(공통), 도시조사는 농어촌지역, 가계조사는 농어가가구 제외

자료: 통계청, 「도시가계조사」, 「가계조사」, 원자료, 각년도

〈부표 20〉 불평등지수(도시근로자 및 전가구기준, 가처분소득, 분기)

구분	분기	자니계수	엡킨슨지수		자니계수	엡킨슨지수	
			$\epsilon=0.5$	$\epsilon=1.0$		$\epsilon=0.5$	$\epsilon=1.0$
1995	1	0.279	0.066	0.138			
	2	0.268	0.061	0.130			
	3	0.269	0.061	0.127			
	4	0.279	0.066	0.130			
1996	1	0.285	0.070	0.142			
	2	0.264	0.058	0.120			
	3	0.274	0.062	0.126			
	4	0.283	0.066	0.129			
1997	1	0.282	0.067	0.139			
	2	0.264	0.059	0.129			
	3	0.274	0.064	0.133			
	4	0.268	0.061	0.134			
1998	1	0.294	0.077	0.151			
	2	0.282	0.071	0.153			
	3	0.297	0.076	0.157			
	4	0.286	0.071	0.136			
1999	1	0.298	0.077	0.159			
	2	0.288	0.073	0.158			
	3	0.299	0.075	0.156			
	4	0.297	0.075	0.146			
2000	1	0.293	0.072	0.147			
	2	0.282	0.066	0.134			
	3	0.284	0.068	0.134			
	4	0.290	0.070	0.143			

〈부표 20〉 불평등지수(도시근로자 및 전가구기준, 가처분소득, 분기)

구분	분기	지니계수	앳킨슨지수		지니계수	앳킨슨지수	
			$\epsilon=0.5$	$\epsilon=1.0$		$\epsilon=0.5$	$\epsilon=1.0$
2001	1	0.307	0.079	0.163			
	2	0.280	0.065	0.128			
	3	0.288	0.069	0.139			
	4	0.296	0.073	0.148			
2002	1	0.294	0.070	0.138			
	2	0.281	0.065	0.132			
	3	0.287	0.068	0.138			
	4	0.294	0.071	0.145			
2003	1	0.301	0.080	0.166	0.337	0.109	0.229
	2	0.276	0.068	0.151	0.314	0.094	0.194
	3	0.291	0.074	0.160	0.325	0.099	0.203
	4	0.293	0.073	0.149	0.318	0.093	0.182
2004	1	0.302	0.080	0.173	0.333	0.104	0.219
	2	0.279	0.066	0.133	0.311	0.089	0.174
	3	0.293	0.074	0.140	0.326	0.098	0.179
	4	0.302	0.080	0.168	0.326	0.100	0.196
2005	1	0.304	0.080	0.175	0.339	0.107	0.214
	2	0.283	0.069	0.144	0.315	0.092	0.181
	3	0.295	0.072	0.142	0.326	0.096	0.175
	4	0.289	0.070	0.136	0.321	0.093	0.184

주: 1) 1인가구(공통), 도시조사는 농어촌지역, 가계조사는 농어가가구 제외
 자료: 통계청, 「도시가계조사」, 「가계조사」, 원자료, 각년도

6. 소득점유율 추가분석

- 본문의 소득점유율 분석은 분위별 평균을 이용하여 분석함. 평균을 이용한 이유는 원시자료를 이용해 가구나 인구를 분위별로 나눌 경우 동일한 표본이 분위에 들어가지 않은 문제가 발생함.
- 위와 같은 이유는 동일한 금액 혹은 일정 금액의 수준에 표본이 집중됨에 따른 문제로 분위별 소득합을 이용하여 소득점유율을 분석시 일정부분 한계를 지니게 됨.
 - 즉, 특정 분위에 표본이 많이 포함되거나 적게 포함될 경우 소득합을 적용하면 특정분위의 소득점유율이 높아지거나 낮아지는 문제가 발생함. 따라서 본 통계연보의 본문에서는 위와 같은 문제점을 줄이기 위해 평균을 이용하여 분석함.
 - 그러나 소득점유율은 분석상 소득합을 이용하는 분석이므로 부록에서는 본문과 달리 소득합을 이용한 결과를 함께 소개함으로써 독자들의 편의를 돕고자 함.

〈부표 21〉 소득점유율(도시근로자기준, 시장소득, 연간)

(단위: %, 배)

구분	1/10 분위	2/10 분위	3/10 분위	4/10 분위	5/10 분위	6/10 분위	7/10 분위	8/10 분위	9/10 분위	10/10 분위	5분위 배율	10분위 배율	10분위 분배율
1995	3.45	5.54	6.11	7.31	8.32	9.33	10.68	12.46	14.71	22.08	4.09	6.40	60.9%
1996	3.33	5.19	6.33	7.17	8.34	9.47	10.78	12.42	14.90	22.07	4.34	6.63	59.6%
1997	3.39	5.25	6.37	7.33	8.69	9.18	10.78	12.47	14.94	21.59	4.23	6.37	61.2%
1998	2.79	5.04	6.23	7.30	8.26	9.47	10.84	12.55	15.18	22.33	4.79	8.00	56.9%
1999	2.86	4.97	6.06	7.09	8.17	9.38	10.77	12.46	15.05	23.17	4.88	8.10	54.9%
2000	3.04	5.05	6.19	7.19	8.22	9.42	10.68	12.42	15.06	22.73	4.67	7.48	56.8%
2001	3.04	4.95	6.07	7.03	8.10	9.31	10.70	12.52	15.10	23.19	4.79	7.63	55.1%
2002	3.17	5.01	6.12	7.09	8.16	9.30	10.72	12.44	15.06	22.93	4.64	7.23	56.3%
2003	2.76	4.99	6.28	7.28	8.34	9.49	10.71	12.45	14.95	22.75	4.86	8.24	56.5%
2004	2.60	4.85	6.18	7.22	8.32	9.45	10.84	12.60	15.18	22.75	5.09	8.75	55.0%
2005	2.60	4.82	6.10	7.24	8.32	9.53	10.97	12.48	15.18	22.76	5.11	8.75	54.7%

주: 1) 1인가구, 농어촌지역 제외

자료: 통계청, 「도시가계조사」, 「가계조사」, 원자료, 각년도

〈부표 22〉 소득점유율(도시근로자기준, 경상소득, 연간)

(단위: %, 배)

구분	1/10 분위	2/10 분위	3/10 분위	4/10 분위	5/10 분위	6/10 분위	7/10 분위	8/10 분위	9/10 분위	10/10 분위	5분위 배율	10분위 배율	10분위 분배율
1995	3.49	5.36	6.29	7.30	8.29	9.38	10.69	12.32	14.80	22.08	4.17	6.33	60.8%
1996	3.35	5.20	6.26	7.27	8.30	9.46	10.84	12.37	14.89	22.08	4.32	6.59	59.7%
1997	3.39	5.29	6.44	7.28	8.38	9.49	10.80	12.47	14.90	21.57	4.20	6.36	61.4%
1998	2.84	5.11	6.17	7.26	8.31	9.45	10.84	12.53	15.15	22.33	4.71	7.86	57.0%
1999	2.94	4.98	6.08	7.09	8.18	9.39	10.75	12.45	15.00	23.13	4.81	7.87	55.3%
2000	3.14	5.07	6.20	7.20	8.22	9.38	10.71	12.40	15.03	22.64	4.59	7.21	57.4%
2001	3.15	5.00	6.09	7.04	8.10	9.28	10.67	12.47	15.06	23.13	4.69	7.34	55.7%
2002	3.29	5.06	6.12	7.10	8.14	9.30	10.70	12.43	15.00	22.85	4.53	6.95	57.0%
2003	2.89	5.19	6.17	7.30	8.29	9.41	10.82	12.35	14.91	22.68	4.65	7.85	57.3%
2004	2.80	4.91	6.19	7.23	8.30	9.45	10.81	12.55	15.10	22.65	4.90	8.09	56.0%
2005	2.84	4.91	6.13	7.25	8.34	9.51	10.93	12.36	15.05	22.67	4.87	7.98	56.0%

주: 1) 1인가구, 농어촌지역 제외
 자료: 통계청, 「도시가계조사」, 「가계조사」, 원자료, 각년도

〈부표 23〉 소득점유율(도시근로자기준, 가처분소득, 연간)

(단위: %, 배)

구분	1/10 분위	2/10 분위	3/10 분위	4/10 분위	5/10 분위	6/10 분위	7/10 분위	8/10 분위	9/10 분위	10/10 분위	5분위 배율	10분위 배율	10분위 분배율
1995	3.52	5.38	6.42	7.38	8.39	9.47	10.73	12.32	14.70	21.68	4.09	6.16	62.4%
1996	3.38	5.29	6.34	7.36	8.42	9.57	10.84	12.41	14.78	21.60	4.20	6.39	61.5%
1997	3.41	5.36	6.45	7.41	8.47	9.58	10.84	12.47	14.81	21.19	4.10	6.21	62.9%
1998	2.85	5.11	6.30	7.35	8.38	9.54	10.88	12.53	15.07	21.98	4.65	7.71	58.3%
1999	2.96	5.05	6.16	7.19	8.26	9.46	10.81	12.44	14.92	22.73	4.70	7.68	56.7%
2000	3.15	5.15	6.29	7.32	8.31	9.46	10.78	12.44	14.94	22.15	4.47	7.03	59.1%
2001	3.17	5.09	6.22	7.11	8.20	9.39	10.74	12.48	14.99	22.61	4.55	7.13	57.4%
2002	3.31	5.13	6.24	7.20	8.25	9.37	10.80	12.37	14.88	22.43	4.42	6.78	58.6%
2003	2.91	5.13	6.35	7.36	8.39	9.48	10.78	12.42	14.82	22.36	4.62	7.68	58.5%
2004	2.78	5.03	6.28	7.32	8.38	9.52	10.88	12.54	15.02	22.25	4.77	8.00	57.4%
2005	2.87	5.03	6.23	7.35	8.43	9.64	10.81	12.45	14.93	22.25	4.71	7.75	57.8%

주: 1) 1인가구, 농어촌지역 제외
 자료: 통계청, 「도시가계조사」, 「가계조사」, 원자료, 각년도

〈부표 24〉 소득점유율(전가구기준, 시장소득, 연간)

(단위: %, 배)

구분	1/10 분위	2/10 분위	3/10 분위	4/10 분위	5/10 분위	6/10 분위	7/10 분위	8/10 분위	9/10 분위	10/10 분위	5분위 배율	10분위 배율	10분위 분배율
2003	1.35	4.32	5.84	7.23	8.22	9.62	11.03	12.92	15.64	23.81	6.96	17.64	47.5%
2004	1.37	4.15	5.80	7.10	8.35	9.62	11.10	12.99	15.76	23.76	7.16	17.34	46.6%
2005	1.32	4.19	5.60	7.28	8.20	9.63	11.26	12.86	15.69	23.96	7.20	18.15	46.4%

주: 1) 1인가구, 농어가가구 제외

자료: 통계청, 「도시가계조사」, 「가계조사」, 원자료, 각년도

〈부표 25〉 소득점유율(전가구기준, 경상소득, 연간)

(단위: %, 배)

구분	1/10 분위	2/10 분위	3/10 분위	4/10 분위	5/10 분위	6/10 분위	7/10 분위	8/10 분위	9/10 분위	10/10 분위	5분위 배율	10분위 배율	10분위 분배율
2003	1.85	4.49	5.95	7.16	8.29	9.54	11.06	12.66	15.46	23.53	6.15	12.72	49.9%
2004	1.88	4.43	5.88	7.14	8.30	9.63	10.94	12.82	15.55	23.44	6.18	12.47	49.6%
2005	1.88	4.37	6.15	6.83	8.33	9.61	11.02	12.80	15.41	23.61	6.24	12.56	49.3%

주: 1) 1인가구, 농어가가구 제외

자료: 통계청, 「도시가계조사」, 「가계조사」, 원자료, 각년도

〈부표 26〉 소득점유율(전가구기준, 가처분소득, 연간)

(단위: %, 배)

구분	1/10 분위	2/10 분위	3/10 분위	4/10 분위	5/10 분위	6/10 분위	7/10 분위	8/10 분위	9/10 분위	10/10 분위	5분위 배율	10분위 배율	10분위 분배율
2003	1.81	4.52	5.99	7.20	8.34	9.59	10.99	12.79	15.45	23.33	6.13	12.89	50.3%
2004	1.82	4.45	5.95	7.20	8.37	9.62	11.06	12.85	15.52	23.17	6.17	12.73	50.2%
2005	1.84	4.42	5.92	7.19	8.40	9.67	11.06	12.79	15.41	23.29	6.18	12.66	50.1%

주: 1) 1인가구, 농어가가구 제외

자료: 통계청, 「도시가계조사」, 「가계조사」, 원자료, 각년도

〈부표 27〉 소득점유율(도시근로자기준, 경상소득, 분기)

(단위: %, 배)

구분	분기	1/10 분위	2/10 분위	3/10 분위	4/10 분위	5/10 분위	6/10 분위	7/10 분위	8/10 분위	9/10 분위	10/10 분위	5분위 배율	10분위 배율	10분위 분배율
1995	1	3.39	5.29	6.29	7.55	8.02	9.33	10.64	12.41	14.87	22.21	4.27	6.55	60.7%
	2	3.58	5.44	6.48	7.43	8.34	9.66	10.46	12.31	14.70	21.61	4.03	6.04	63.2%
	3	3.57	5.30	6.38	7.36	8.51	9.35	10.82	12.50	14.72	21.49	4.08	6.02	62.4%
	4	3.56	5.20	6.29	7.23	8.24	9.28	10.58	12.21	14.80	22.62	4.27	6.35	59.5%
1996	1	3.09	5.15	6.28	7.15	8.27	9.44	10.75	12.49	15.09	22.29	4.54	7.21	58.0%
	2	3.56	5.47	6.37	7.37	8.44	9.48	10.82	12.40	14.67	21.42	4.00	6.02	63.1%
	3	3.34	5.49	5.97	7.59	8.23	9.61	10.86	12.44	14.82	21.66	4.13	6.49	61.4%
	4	3.70	4.90	6.17	7.19	8.34	9.20	10.66	12.28	14.94	22.62	4.37	6.11	58.5%
1997	1	3.35	4.93	6.29	7.25	8.29	9.46	10.80	12.55	15.05	22.02	4.48	6.57	58.9%
	2	3.52	5.42	6.47	7.41	8.50	9.56	10.80	12.38	14.81	21.14	4.02	6.01	63.5%
	3	3.42	5.29	6.32	7.36	8.41	9.41	10.84	12.46	14.83	21.66	4.19	6.33	61.4%
	4	3.48	5.41	6.50	7.37	8.50	9.44	10.76	12.43	14.86	21.25	4.06	6.11	63.0%
1998	1	2.67	5.04	6.19	7.24	8.30	9.37	10.81	12.58	15.15	22.66	4.90	8.49	55.9%
	2	2.94	5.21	6.38	7.39	8.44	9.63	10.92	12.48	14.96	21.66	4.49	7.37	59.9%
	3	2.77	4.93	6.14	7.18	8.15	9.40	10.83	12.62	15.32	22.66	4.93	8.18	55.3%
	4	3.04	5.04	6.26	7.35	8.28	9.54	10.74	12.48	15.11	22.15	4.61	7.29	58.2%
1999	1	2.80	4.91	6.08	7.12	8.24	9.41	10.82	12.57	15.03	23.01	4.93	8.22	55.0%
	2	2.98	5.16	6.18	7.20	8.29	9.43	10.82	12.40	14.89	22.65	4.61	7.60	57.3%
	3	2.94	4.96	5.92	7.02	8.20	9.33	10.85	12.57	15.28	22.93	4.84	7.80	54.5%
	4	3.19	4.96	6.06	7.09	8.12	9.33	10.61	12.28	14.80	23.56	4.71	7.39	55.5%
2000	1	2.97	4.99	6.13	7.17	8.24	9.42	10.78	12.40	14.87	23.02	4.76	7.75	56.1%
	2	3.30	5.25	6.35	7.36	8.18	9.43	10.60	12.26	14.79	22.47	4.36	6.81	59.7%
	3	3.15	5.06	6.24	7.28	8.31	9.43	10.78	12.49	15.09	22.17	4.54	7.04	58.3%
	4	3.17	5.04	6.11	7.11	8.08	9.28	10.74	12.51	15.16	22.79	4.62	7.19	56.5%

〈부표 27〉 소득점유율(도시근로자기준, 경상소득, 분기)

(단위: %, 배)

구분	분기	1/10 분위	2/10 분위	3/10 분위	4/10 분위	5/10 분위	6/10 분위	7/10 분위	8/10 분위	9/10 분위	10/10 분위	5분위 배율	10분위 배율	10분위 분배율
2001	1	2.97	4.86	5.95	6.89	7.99	9.11	10.65	12.34	15.26	23.98	5.01	8.07	52.7%
	2	3.26	5.17	6.31	7.24	8.27	9.38	10.74	12.50	14.93	22.19	4.40	6.81	59.2%
	3	3.14	5.01	6.09	7.14	8.20	9.41	10.84	12.62	15.19	22.36	4.61	7.12	56.9%
	4	3.29	5.01	6.04	6.98	8.03	9.25	10.57	12.24	14.90	23.70	4.65	7.20	55.2%
2002	1	3.32	5.01	6.09	7.07	8.04	9.26	10.51	12.41	15.11	23.18	4.60	6.98	56.1%
	2	3.34	5.13	6.20	7.19	8.27	9.48	10.78	12.43	14.85	22.34	4.39	6.69	58.8%
	3	3.22	5.04	6.15	7.17	8.19	9.38	10.81	12.74	14.93	22.36	4.51	6.94	57.9%
	4	3.31	5.02	6.09	7.25	7.89	9.18	10.57	12.33	14.94	23.40	4.60	7.07	56.5%
2003	1	2.87	5.03	6.26	7.13	8.16	9.29	10.49	12.27	14.82	23.68	4.87	8.25	55.3%
	2	2.94	5.26	6.50	7.53	8.50	9.67	10.79	12.41	14.71	21.70	4.44	7.38	61.1%
	3	2.84	4.99	6.26	7.36	8.21	9.55	10.89	12.58	14.99	22.32	4.77	7.86	57.5%
	4	2.96	5.02	6.23	7.33	8.17	9.35	10.72	12.42	14.99	22.82	4.74	7.71	57.0%
2004	1	2.68	4.89	6.20	7.08	8.14	9.34	10.72	12.51	15.22	23.21	5.08	8.66	54.3%
	2	3.07	5.17	6.43	7.47	8.32	9.52	10.84	12.54	14.98	21.65	4.45	7.05	60.4%
	3	2.80	4.87	6.15	7.21	8.33	9.58	10.95	12.63	15.12	22.36	4.89	7.99	56.1%
	4	2.57	4.84	6.13	7.22	8.32	9.40	10.73	12.48	15.10	23.19	5.17	9.02	54.2%
2005	1	2.56	4.82	5.92	7.14	8.22	9.46	10.87	12.58	15.32	23.09	5.20	9.02	53.2%
	2	2.92	5.05	6.34	7.40	8.47	9.62	10.84	12.33	14.90	22.13	4.65	7.58	58.6%
	3	2.88	4.88	6.09	7.26	8.34	9.50	10.83	12.45	15.04	22.72	4.87	7.89	55.9%
	4	3.04	5.00	6.13	7.26	8.27	9.52	10.85	12.45	14.97	22.52	4.66	7.41	57.2%

주: 1) 1인가구, 농어촌지역 제외

자료: 통계청, 「도시가계조사」, 「가계조사」, 원자료, 각년도

〈부표 28〉 소득점유율(도시근로자기준, 가처분소득, 분기)

(단위: %, 배)

구분	분기	1/10 분위	2/10 분위	3/10 분위	4/10 분위	5/10 분위	6/10 분위	7/10 분위	8/10 분위	9/10 분위	10/10 분위	5분위 배율	10분위 배율	10분위 분배율
1995	1	3.45	5.35	6.35	7.34	8.35	9.44	10.72	12.31	14.76	21.92	4.17	6.35	61.3%
	2	3.62	5.49	6.52	7.46	8.45	9.55	10.76	12.28	14.60	21.27	3.94	5.88	64.4%
	3	3.59	5.38	6.49	7.48	8.45	9.60	10.84	12.37	14.71	21.08	3.99	5.87	64.1%
	4	3.54	5.35	6.36	7.34	8.31	9.37	10.66	12.22	14.75	22.12	4.15	6.25	61.3%
1996	1	3.13	5.23	6.31	7.34	8.38	9.52	10.80	12.49	15.00	21.81	4.40	6.97	59.8%
	2	3.63	5.50	6.53	7.53	8.46	9.62	10.90	12.40	14.53	20.91	3.88	5.76	65.4%
	3	3.41	5.25	6.38	7.46	8.56	9.70	10.92	12.39	14.69	21.23	4.15	6.23	62.6%
	4	3.47	5.21	6.29	7.27	8.31	9.44	10.73	12.34	14.82	22.13	4.26	6.38	60.2%
1997	1	3.23	5.18	6.37	7.35	8.40	9.57	10.85	12.52	14.90	21.63	4.34	6.70	60.6%
	2	3.55	5.48	6.54	7.53	8.59	9.64	10.89	12.42	14.65	20.72	3.92	5.84	65.3%
	3	3.44	5.34	6.39	7.42	8.49	9.57	10.88	12.48	14.72	21.27	4.10	6.18	62.8%
	4	3.49	5.46	6.56	7.47	8.46	9.58	10.84	12.45	14.83	20.85	3.99	5.97	64.4%
1998	1	2.71	5.10	6.31	7.35	8.39	9.52	10.83	12.56	15.07	22.18	4.77	8.18	57.6%
	2	2.92	5.26	6.40	7.46	8.48	9.72	10.88	12.54	14.92	21.42	4.44	7.34	60.6%
	3	2.81	4.99	6.21	7.24	8.28	9.45	10.92	12.63	15.23	22.23	4.80	7.91	56.7%
	4	3.02	5.11	6.35	7.39	8.44	9.54	10.87	12.46	15.01	21.82	4.53	7.23	59.4%
1999	1	2.85	5.00	6.16	7.22	8.28	9.50	10.92	12.54	14.97	22.57	4.78	7.92	56.6%
	2	2.98	5.21	6.30	7.33	8.37	9.58	10.86	12.42	14.77	22.18	4.51	7.44	59.1%
	3	2.96	4.99	6.05	7.10	8.23	9.42	10.84	12.65	15.20	22.55	4.75	7.62	55.9%
	4	3.11	5.08	6.16	7.17	8.22	9.44	10.70	12.25	14.74	23.14	4.63	7.44	56.8%
2000	1	3.00	5.06	6.24	7.28	8.28	9.51	10.84	12.50	14.83	22.47	4.63	7.49	57.9%
	2	3.28	5.29	6.46	7.42	8.36	9.50	10.75	12.33	14.68	21.94	4.27	6.69	61.3%
	3	3.18	5.15	6.32	7.40	8.38	9.50	10.88	12.44	14.99	21.75	4.41	6.84	60.0%
	4	3.19	5.14	6.21	7.26	8.21	9.33	10.81	12.50	15.10	22.24	4.48	6.97	58.4%

〈부표 28〉 소득점유율(도시근로자기준, 가처분소득, 분기)

(단위: %, 배)

구분	분기	1/10 분위	2/10 분위	3/10 분위	4/10 분위	5/10 분위	6/10 분위	7/10 분위	8/10 분위	9/10 분위	10/10 분위	5분위 배율	10분위 배율	10분위 분배율
2001	1	3.01	4.93	6.05	6.98	8.01	9.29	10.62	12.48	15.21	23.41	4.86	7.78	54.3%
	2	3.29	5.24	6.44	7.39	8.36	9.47	10.84	12.51	14.87	21.58	4.27	6.56	61.3%
	3	3.16	5.11	6.19	7.23	8.32	9.58	10.84	12.64	15.05	21.88	4.47	6.92	58.7%
	4	3.28	5.11	6.13	7.14	8.07	9.31	10.65	12.28	14.80	23.22	4.53	7.08	57.0%
2002	1	3.34	5.07	6.21	7.14	8.13	9.26	10.67	12.46	15.02	22.70	4.49	6.80	57.7%
	2	3.39	5.22	6.33	7.26	8.38	9.50	10.89	12.44	14.68	21.91	4.25	6.46	60.7%
	3	3.25	5.14	6.26	7.24	8.28	9.46	10.88	12.51	15.00	21.99	4.41	6.77	59.2%
	4	3.31	5.13	6.19	7.20	8.17	9.32	10.58	12.29	14.81	22.99	4.48	6.95	57.8%
2003	1	2.90	5.09	6.24	7.24	8.24	9.31	10.60	12.18	14.85	23.34	4.78	8.05	56.2%
	2	2.96	5.34	6.57	7.60	8.62	9.63	10.88	12.41	14.68	21.32	4.34	7.20	62.4%
	3	2.81	5.06	6.31	7.34	8.42	9.62	10.95	12.60	14.91	21.98	4.69	7.82	58.3%
	4	2.98	5.06	6.32	7.30	8.32	9.46	10.73	12.43	14.87	22.52	4.65	7.56	57.9%
2004	1	2.71	4.98	6.22	7.22	8.24	9.42	10.76	12.53	15.15	22.78	4.93	8.41	55.7%
	2	3.07	5.27	6.49	7.54	8.47	9.52	10.90	12.53	14.89	21.32	4.34	6.94	61.8%
	3	2.80	4.96	6.21	7.30	8.44	9.66	11.04	12.63	15.00	21.96	4.76	7.84	57.5%
	4	2.56	4.94	6.21	7.34	8.42	9.49	10.77	12.51	15.02	22.75	5.04	8.89	55.7%
2005	1	2.58	4.85	6.11	7.26	8.33	9.55	10.90	12.61	15.16	22.66	5.09	8.78	55.0%
	2	2.94	5.17	6.44	7.53	8.56	9.70	10.93	12.27	14.81	21.66	4.50	7.37	60.5%
	3	2.92	4.96	6.20	7.33	8.44	9.57	10.91	12.36	14.97	22.34	4.73	7.65	57.4%
	4	3.09	5.11	6.24	7.29	8.40	9.56	10.86	12.48	14.84	22.13	4.51	7.16	58.8%

주: 1) 1인가구, 농어촌지역 제외

자료: 통계청, 「도시가계조사」, 「가계조사」, 원자료, 각년도

〈부표 29〉 소득점유율(전가구기준, 경상소득, 분기)

(단위: %, 배)

구분	분기	1/10 분위	2/10 분위	3/10 분위	4/10 분위	5/10 분위	6/10 분위	7/10 분위	8/10 분위	9/10 분위	10/10 분위	5분위 배율	10분위 배율	10분위 분배율
2003	1	1.74	4.36	5.85	7.07	8.11	9.70	10.49	12.71	15.37	24.61	6.55	14.14	47.6%
	2	1.88	4.63	6.09	7.34	8.44	9.67	10.99	12.77	15.32	22.87	5.87	12.16	52.2%
	3	1.82	4.40	5.90	7.13	8.28	9.61	11.09	12.92	15.66	23.18	6.24	12.74	49.6%
	4	2.05	4.59	6.00	7.25	8.25	9.49	10.93	12.76	15.38	23.29	5.82	11.36	51.4%
2004	1	1.73	4.34	5.78	7.05	8.22	9.41	10.95	12.85	15.68	23.99	6.54	13.87	47.6%
	2	2.07	4.61	6.15	7.29	8.45	9.63	10.99	12.82	15.66	22.35	5.69	10.80	52.9%
	3	1.92	4.37	5.81	7.08	8.26	9.57	11.06	12.88	15.64	23.42	6.21	12.20	49.1%
	4	1.83	4.38	5.94	7.04	8.35	9.59	10.99	12.77	15.51	23.61	6.30	12.90	49.1%
2005	1	1.63	4.28	5.61	6.94	8.21	9.48	11.01	12.83	15.66	24.34	6.77	14.93	46.2%
	2	1.97	4.49	6.02	7.28	8.46	9.72	11.09	12.75	15.33	22.90	5.92	11.62	51.7%
	3	1.93	4.38	5.81	7.17	8.29	9.60	11.07	12.73	15.41	23.59	6.18	12.22	49.5%
	4	2.03	4.41	5.93	7.15	8.32	9.71	10.83	12.81	15.35	23.46	6.03	11.56	50.3%

주: 1) 1인가구, 농어가가구 제외

자료: 통계청, 「도시가계조사」, 「가계조사」, 원자료, 각년도

〈부표 30〉 소득점유율(전가구기준, 가처분소득, 분기)

(단위: %, 배)

구분	분기	1/10 분위	2/10 분위	3/10 분위	4/10 분위	5/10 분위	6/10 분위	7/10 분위	8/10 분위	9/10 분위	10/10 분위	5분위 배율	10분위 배율	10분위 분배율
2003	1	1.68	4.41	5.86	7.05	8.18	9.47	10.81	12.69	15.43	24.43	6.55	14.54	47.7%
	2	1.83	4.67	6.13	7.36	8.49	9.71	11.04	12.75	15.32	22.68	5.85	12.39	52.6%
	3	1.74	4.42	5.93	7.17	8.36	9.65	11.15	12.95	15.58	23.05	6.27	13.25	49.9%
	4	1.99	4.62	6.05	7.23	8.33	9.55	11.00	12.76	15.43	23.04	5.82	11.58	51.7%
2004	1	1.67	4.39	5.85	7.10	8.24	9.50	11.01	12.86	15.65	23.73	6.50	14.21	48.3%
	2	2.02	4.66	6.18	7.39	8.51	9.67	11.05	12.83	15.39	22.32	5.65	11.05	53.7%
	3	1.86	4.37	5.89	7.12	8.33	9.65	11.11	12.92	15.56	23.18	6.22	12.46	49.7%
	4	1.75	4.41	5.91	7.20	8.43	9.67	11.04	12.80	15.46	23.33	6.30	13.33	49.7%
2005	1	1.59	4.23	5.76	7.03	8.28	9.57	11.05	12.85	15.65	23.99	6.81	15.09	46.9%
	2	1.94	4.55	6.07	7.33	8.53	9.81	11.11	12.72	15.24	22.70	5.85	11.70	52.4%
	3	1.86	4.39	5.88	7.19	8.43	9.68	11.11	12.77	15.41	23.28	6.19	12.52	49.9%
	4	1.98	4.50	5.98	7.22	8.38	9.63	11.03	12.81	15.34	23.13	5.94	11.68	51.2%

주: 1) 1인가구, 농어가가구 제외

자료: 통계청, 「도시가계조사」, 「가계조사」, 원자료, 각년도

연구보고서 2006-20-6

2006년 빈곤 통계 연보
2006 Poverty Statistics Yearbook

발행일 2006년 12월 일 값 7,000 원
저 자 김 태 원 외
발행인 김 용 문
발행처 한국보건사회연구원
 서울특별시 은평구 불광동 산42-14(우: 122-705)
 대표전화: 02) 380-8000
 <http://www.kihasa.re.kr>
등 록 1994년 7월 1일 (제8-142호)
인 쇄 동원문화사

© 한국보건사회연구원 2006

ISBN 978-89-8187-415-5 93330