

정책자료 2016-04

# 2016년 빈곤통계연보



기초보장연구실 편

**【책임연구자】**

강신욱 한국보건사회연구원 연구위원

**【주요 저서】**

주요 소득보장정책의 효과성 평가연구(공저)

한국보건사회연구원, 2015

소득불평등 심화의 원인과 분배구조 개선을 위한 정책방향(공저)

한국보건사회연구원, 2014

**【공동연구진】**

유진영 한국보건사회연구원 전문연구원

이주미 한국보건사회연구원 연구원

정책자료 2016-04

**2016년 빈곤통계연보**

발행일 2016년 12월 31일  
저자 기초보장연구실  
발행인 김상호  
발행처 한국보건사회연구원  
주소 [30147]세종특별자치시 시청대로 370  
세종국책연구단지 사회정책동(1~5층)  
전화 대표전화: 044)287-8000  
홈페이지 <http://www.kihasa.re.kr>  
등록 1994년 7월 1일 (제8-142호)  
인쇄처 경성문화사  
정가 비매품

© 한국보건사회연구원 2016  
ISBN 978-89-6827-356-8 93330

## 발간사 <<

빈곤과 불평등 같은 소득분배구조의 실태를 정확히 이해하는 일은 한국 사회의 문제점을 진단하고 정책적 대안을 모색하는 데 필수 작업이라고 할 수 있다. 이러한 이유로 다양한 분야의 연구자들이 소득분배 관련 통계를 이용하여 왔으며 좀 더 세분화된 통계자료의 수요도 지속적으로 증가하고 있다. 『빈곤통계연보』는 이러한 학문적, 정책적 수요에 대응하고자 2006년 처음 발간되었으며, 올해로 11번째 보고서를 발간하게 되었다.

매년 발간되는 『빈곤통계연보』는 단지 빈곤 및 소득불평등과 관련된 지표의 시계열을 추가하고 최근 수치를 더하는 것에 머물지 않고, 어떤 통계치에 수요가 있는지를 찾아 더 많은 정보를 제공하고자 하였다. 또한 변화되는 정책 환경에 맞는 통계 정보를 제공하고자 하였다. 올해의 보고서 역시 자산분배와 관련된 통계를 추가하였고 소득분배 관련 통계의 시계열을 연장하는 등 개선을 시도하였다.

이 보고서는 한국보건사회연구원의 기초보장연구실 연구진을 대표하여 강신욱 연구위원과 유진영 전문연구원, 이주미 연구원의 수고로 작성되었다. 통계치를 정확히 추정하고 독자들이 읽기 편한 형태로 제시하기 위해 노력한 연구진의 노력에 감사한다.

이 『빈곤통계연보』가 소득 및 자산의 분배와 관련된 주제를 연구하는 연구자들은 물론이고 우리 사회의 변화에 관심을 갖고 있는 정책 담당자, 전문가, 학생 등 다양한 계층에게 활용되기를 바란다.

2016년 12월

한국보건사회연구원 원장

김 상 호



# 목 차

Abstract .....	1
일러두기 .....	5
요 약 .....	7
<b>제1장 개 요 .....</b>	<b>17</b>
제1절 빈곤통계 생산 배경 및 목적 .....	19
제2절 빈곤통계 생산 방법 .....	20
제3절 2016년 『빈곤통계연보』의 구성 .....	29
<b>제2장 빈곤 및 소득계층 분포 .....</b>	<b>31</b>
제1절 최저생계비 기준 빈곤 .....	33
제2절 상대적 빈곤 및 소득계층 분포 .....	46
<b>제3장 인구 유형별 빈곤 .....</b>	<b>73</b>
제1절 여성가구주가구 .....	75
제2절 아동 .....	84
제3절 노인 .....	93
제4절 취업자 .....	102
제5절 한부모(모자)가구 .....	111
제6절 1인 가구 .....	120

---

<b>제4장 소득불평등</b> .....	<b>125</b>
제1절 소득점유율 .....	127
제2절 분위수배율 .....	143
제3절 지니계수 .....	153
<b>제5장 자산분포</b> .....	<b>157</b>
제1절 소득분위별 자산점유율 .....	159
제2절 자산분위별 자산점유율 .....	163
제3절 자산 지니계수 .....	165
<b>참고문헌</b> .....	<b>167</b>
<b>부 록</b> .....	<b>169</b>

## 표 목차

〈표 2- 1〉 최저생계비 기준 빈곤율(전 가구) .....	34
〈표 2- 2〉 최저생계비 기준 빈곤율(도시가구) .....	35
〈표 2- 3〉 최저생계비 기준 빈곤율(도시근로자) .....	36
〈표 2- 4〉 최저생계비 기준 가구 빈곤율(전 가구) .....	37
〈표 2- 5〉 최저생계비 기준 가구 빈곤율(도시가구) .....	38
〈표 2- 6〉 최저생계비 기준 가구 빈곤율(도시근로자) .....	39
〈표 2- 7〉 최저생계비 기준 소득갭비율(전 가구) .....	40
〈표 2- 8〉 최저생계비 기준 소득갭비율(도시가구) .....	41
〈표 2- 9〉 최저생계비 기준 소득갭비율(도시근로자) .....	42
〈표 2-10〉 최저생계비 기준 빈곤갭비율(전 가구) .....	43
〈표 2-11〉 최저생계비 기준 빈곤갭비율(도시가구) .....	44
〈표 2-12〉 최저생계비 기준 빈곤갭비율(도시근로자) .....	45
〈표 2-13〉 중위소득·지출 기준 빈곤율(전 가구) .....	47
〈표 2-14〉 중위소득·지출 기준 빈곤율(도시가구) .....	48
〈표 2-15〉 중위소득·지출 기준 빈곤율(도시근로자) .....	50
〈표 2-16〉 중위소득·지출 기준 가구 빈곤율(전 가구) .....	52
〈표 2-17〉 중위소득·지출 기준 가구 빈곤율(도시가구) .....	53
〈표 2-18〉 중위소득·지출 기준 가구 빈곤율(도시근로자) .....	55
〈표 2-19〉 중위소득·지출 기준 소득갭비율(전 가구) .....	57
〈표 2-20〉 중위소득·지출 기준 소득갭비율(도시가구) .....	58
〈표 2-21〉 중위소득·지출 기준 소득갭비율(도시근로자) .....	60
〈표 2-22〉 중위소득·지출 기준 빈곤갭비율(전 가구) .....	62
〈표 2-23〉 중위소득·지출 기준 빈곤갭비율(도시가구) .....	63
〈표 2-24〉 중위소득·지출 기준 빈곤갭비율(도시근로자) .....	65
〈표 2-25〉 중위소득·지출 50~150% 분포(전 가구) .....	67
〈표 2-26〉 중위소득·지출 50~150% 분포(도시가구) .....	68

〈표 2-27〉 중위소득·지출 50~150% 분포(도시근로자) .....	69
〈표 2-28〉 중위소득·지출 50~150% 가구 분포(전 가구) .....	70
〈표 2-29〉 중위소득·지출 50~150% 가구 분포(도시가구) .....	71
〈표 2-30〉 중위소득·지출 50~150% 가구 분포(도시근로자) .....	72
〈표 3- 1〉 여성가구주가구 빈곤율(최저생계비 기준, 전 가구) .....	76
〈표 3- 2〉 여성가구주가구 빈곤율(최저생계비 기준, 도시가구) .....	77
〈표 3- 3〉 여성가구주가구 빈곤율(최저생계비 기준, 도시근로자) .....	78
〈표 3- 4〉 여성가구주가구 빈곤율(중위소득·지출, 전 가구) .....	79
〈표 3- 5〉 여성가구주가구 빈곤율(중위소득·지출, 도시가구) .....	80
〈표 3- 6〉 여성가구주가구 빈곤율(중위소득·지출, 도시근로자) .....	82
〈표 3- 7〉 아동 빈곤율(최저생계비 기준, 전 가구) .....	85
〈표 3- 8〉 아동 빈곤율(최저생계비 기준, 도시가구) .....	86
〈표 3- 9〉 아동 빈곤율(최저생계비 기준, 도시근로자) .....	87
〈표 3-10〉 아동 빈곤율(중위소득·지출, 전 가구) .....	88
〈표 3-11〉 아동 빈곤율(중위소득·지출, 도시가구) .....	89
〈표 3-12〉 아동 빈곤율(중위소득·지출, 도시근로자) .....	91
〈표 3-13〉 노인 빈곤율(최저생계비 기준, 전 가구) .....	94
〈표 3-14〉 노인 빈곤율(최저생계비 기준, 도시가구) .....	95
〈표 3-15〉 노인 빈곤율(최저생계비 기준, 도시근로자) .....	96
〈표 3-16〉 노인 빈곤율(중위소득·지출, 전 가구) .....	97
〈표 3-17〉 노인 빈곤율(중위소득·지출, 도시가구) .....	98
〈표 3-18〉 노인 빈곤율(중위소득·지출, 도시근로자) .....	100
〈표 3-19〉 취업자 빈곤율(최저생계비 기준, 전 가구) .....	103
〈표 3-20〉 취업자 빈곤율(최저생계비 기준, 도시가구) .....	104
〈표 3-21〉 취업자 빈곤율(최저생계비 기준, 도시근로자) .....	105
〈표 3-22〉 취업자 빈곤율(중위소득·지출, 전 가구) .....	106
〈표 3-23〉 취업자 빈곤율(중위소득·지출, 도시가구) .....	107
〈표 3-24〉 취업자 빈곤율(중위소득·지출, 도시근로자) .....	109



〈표 3-25〉 한부모(모자)가구 빈곤율(최저생계비 기준, 전 가구) .....	112
〈표 3-26〉 한부모(모자)가구 빈곤율(최저생계비 기준, 도시간구) .....	113
〈표 3-27〉 한부모(모자)가구 빈곤율(최저생계비 기준, 도시근로자) .....	114
〈표 3-28〉 한부모(모자)가구 빈곤율(중위소득·지출, 전 가구) .....	115
〈표 3-29〉 한부모(모자)가구 빈곤율(중위소득·지출, 도시간구) .....	116
〈표 3-30〉 한부모(모자)가구 빈곤율(중위소득·지출, 도시근로자) .....	118
〈표 3-31〉 1인 가구 빈곤율(최저생계비 기준, 전 가구) .....	121
〈표 3-32〉 1인 가구 빈곤율(최저생계비 기준, 도시간구) .....	121
〈표 3-33〉 1인 가구 빈곤율(최저생계비 기준, 도시근로자) .....	122
〈표 3-34〉 1인 가구 빈곤율(중위소득·지출, 전 가구) .....	122
〈표 3-35〉 1인 가구 빈곤율(중위소득·지출, 도시간구) .....	123
〈표 3-36〉 1인 가구 빈곤율(중위소득·지출, 도시근로자) .....	123
〈표 4- 1〉 시장소득 소득점유율(전 가구) .....	128
〈표 4- 2〉 경상소득 소득점유율(전 가구) .....	129
〈표 4- 3〉 가처분소득 소득점유율(전 가구) .....	130
〈표 4- 4〉 소비지출 소득점유율(전 가구) .....	131
〈표 4- 5〉 가계지출 소득점유율(전 가구) .....	132
〈표 4- 6〉 시장소득 소득점유율(도시간구) .....	133
〈표 4- 7〉 경상소득 소득점유율(도시간구) .....	134
〈표 4- 8〉 가처분소득 소득점유율(도시간구) .....	135
〈표 4- 9〉 소비지출 소득점유율(도시간구) .....	136
〈표 4-10〉 가계지출 소득점유율(도시간구) .....	137
〈표 4-11〉 시장소득 소득점유율(도시근로자) .....	138
〈표 4-12〉 경상소득 소득점유율(도시근로자) .....	139
〈표 4-13〉 가처분소득 소득점유율(도시근로자) .....	140
〈표 4-14〉 소비지출 소득점유율(도시근로자) .....	141
〈표 4-15〉 가계지출 소득점유율(도시근로자) .....	142
〈표 4-16〉 분위수배율(전 가구, P90/10) .....	144

〈표 4-17〉 분위수배율(전 가구, P90/50) .....	145
〈표 4-18〉 분위수배율(전 가구, P80/20) .....	146
〈표 4-19〉 분위수배율(도시가구, P90/10) .....	147
〈표 4-20〉 분위수배율(도시가구, P90/50) .....	148
〈표 4-21〉 분위수배율(도시가구, P80/20) .....	149
〈표 4-22〉 분위수배율(도시근로자, P90/10) .....	150
〈표 4-23〉 분위수배율(도시근로자, P90/50) .....	151
〈표 4-24〉 분위수배율(도시근로자, P80/20) .....	152
〈표 4-25〉 지니계수(전 가구) .....	153
〈표 4-26〉 지니계수(도시가구) .....	154
〈표 4-27〉 지니계수(도시근로자) .....	155
〈표 5- 1〉 가처분소득분위별 총자산점유율 .....	160
〈표 5- 2〉 가처분소득분위별 순자산점유율 .....	160
〈표 5- 3〉 가처분소득분위별 총부채점유율 .....	161
〈표 5- 4〉 시장소득분위별 총자산점유율 .....	161
〈표 5- 5〉 시장소득분위별 순자산점유율 .....	162
〈표 5- 6〉 시장소득분위별 총부채점유율 .....	162
〈표 5- 7〉 총자산분위별 총자산점유율 .....	164
〈표 5- 8〉 순자산분위별 순자산점유율 .....	164
〈표 5- 9〉 자산 지니계수 .....	165

## 부표 목차

〈부표 1〉 주요 국가 빈곤 수준 .....	174
〈부표 2〉 주요 국가 불평등 수준 .....	177

### Statistical Yearbook of Poverty 2016

#### □ Research Aims

- The primary purpose of this research is to produce statistics on poverty and inequality using the most reliable source of data about household income in Korea.

#### □ Main Results

- Using the official Minimum Cost Living, poverty rate based on market income is 12.5% in 2015.
- Applying the official Minimum Cost Living, poverty rate is 7.9% with disposable income in 2015. And the poverty rates is stable around 8% except in 2009(9.5%).
- With 50% of median income, poverty rate based on market income is 17.3% and 12.8% by disposable income in 2015. Although it has been bouncing up and down slightly, the poverty rate based on market income shows increasing trend but poverty rate based on disposable income shows increasing trend from 2012.
- Poverty ratio, based on consumption, tend to increase continuously since 2012.
- The Gini coefficient is 0.332 with market income and 0.286 with disposable income in 2015.

2 2016년 빈곤통계연보

〈Table 1〉 Absolute poverty rates using the official Minimum Cost of Living

(unit: %)

	Income			Expenditure	
	Market	Current	Disposable	Consumption	Expenditures
2006	10.7	7.6	8.5	10.9	6.0
2007	11.2	7.8	8.6	11.1	6.6
2008	11.6	8.0	8.8	11.2	6.5
2009	12.8	8.4	9.5	14.6	8.5
2010	12.1	7.9	8.8	11.7	6.3
2011	12.0	7.8	8.8	10.9	6.0
2012	11.1	7.6	8.5	10.7	5.7
2013	11.7	7.7	8.6	12.4	6.6
2014	12.2	7.7	8.6	14.3	7.6
2015	12.5	7.1	7.9	14.7	7.9

Note: Agriculture and Fishery households are excluded.

Source: Korea National Statistical Office, Household Income Survey 2006-2015.

〈Table 2〉 Relative poverty rates using median income and expenditure

(unit: %)

median	Income									Expenditure					
	Market			Current			Disposable			Consumption			Expenditures		
	40%	50%	60%	40%	50%	60%	40%	50%	60%	40%	50%	60%	40%	50%	60%
2006	11.4	16.1	21.8	8.9	13.8	20.2	8.7	13.4	19.6	3.8	7.6	13.4	4.7	8.8	15.5
2007	12.0	16.7	22.5	9.4	14.6	20.6	8.8	14.1	20.0	4.1	8.1	14.1	5.0	9.4	16.1
2008	12.2	16.7	22.1	9.4	14.5	20.0	9.0	14.2	19.6	3.8	7.8	13.5	4.9	9.4	15.7
2009	13.0	17.3	23.0	9.4	14.6	20.8	9.2	14.1	20.2	4.7	9.0	14.9	5.4	10.5	16.6
2010	12.7	17.0	21.8	9.4	14.0	19.7	9.3	13.8	19.3	4.4	8.4	14.2	5.1	9.9	16.0
2011	12.8	17.0	22.4	9.3	14.1	19.9	9.1	13.8	19.3	4.3	8.6	13.9	5.4	9.7	15.3
2012	12.3	16.3	21.6	9.6	14.3	19.8	9.3	13.7	19.2	4.2	7.9	13.3	5.0	9.1	15.0
2013	12.7	16.7	22.2	9.7	14.1	19.8	9.3	13.4	19.3	4.4	8.3	13.7	5.4	9.6	15.5
2014	13.0	16.7	21.6	9.4	13.8	18.9	8.9	13.3	18.7	5.0	9.4	14.8	6.1	10.6	16.5
2015	13.8	17.3	22.6	9.3	13.6	18.7	8.8	12.8	18.1	5.0	9.1	15.3	6.0	10.6	16.2

Note: Agriculture and Fishery households are excluded.

Source: Korea National Statistical Office, Household Income Survey 2006-2015.

〈Table 3〉 Gini Coefficient

(unit: %)

	Income			Expenditure	
	Market	Current	Disposable	Consumption	Expenditures
2006	0.323	0.305	0.297	0.258	0.276
2007	0.333	0.312	0.303	0.263	0.285
2008	0.337	0.315	0.305	0.253	0.277
2009	0.336	0.311	0.303	0.266	0.284
2010	0.332	0.306	0.298	0.256	0.274
2011	0.331	0.304	0.297	0.246	0.263
2012	0.329	0.305	0.296	0.249	0.267
2013	0.328	0.302	0.294	0.254	0.271
2014	0.331	0.302	0.294	0.262	0.278
2015	0.332	0.295	0.286	0.265	0.280

Note: Agriculture and Fishery households are excluded.

Source: Korea National Statistical Office, Household Income Survey 2006-2015.

#### □ Expected Effects

- This study presents time series data on poverty rate, inequality and middle-class indicators that can be looked to for guidance when searching for ways to improve the National Basic Social Security.
- Policy makers, researchers, and other students will make use of products of our analysis to fulfill their various aims.



## 일러두기 <<

1. 본 연보의 소득 및 지출 관련 빈곤지수와 불평등지수를 산출하는 데 사용된 자료는 통계청의 『가계동향조사』(1990~2015, 연간)이며, 자산분배와 관련된 지표에 사용된 자료는 통계청의 『가계금융복지조사』(2012~2015)임.
2. 모든 분배지표는 개인 단위의 비율로 추정되었으나, 빈곤율의 경우만 ‘인구 빈곤율(‘빈곤율’로 표기)’과 더불어 ‘가구 빈곤율’을 따로 제시함. 즉, 여성가구주가구 빈곤율, 노인 빈곤율, 아동 빈곤율, 취업자 빈곤율, 한부모(모자)가구 빈곤율 모두 ‘인구 빈곤율’임.
3. 소득 및 지출의 분배와 관련된 지표의 경우 2인 이상 도시(근로자)가구는 1990년부터, 2인 이상 전국 가구는 2003년부터, 그리고 1인 가구를 포함한 도시 및 농어촌의 전 가구는 2006년부터 제시됨.
4. 단, 전 가구에 농어가(농업 및 어업 종사 가구)는 포함되어 있지 않음.
5. 분위수배율과 지니계수를 제외한 지수들은 소수점 두 번째 자리에서 반올림함. 분위수배율은 소수점 세 번째 자리에서, 지니계수는 소수점 네 번째 자리에서 반올림함.

6 2016년 빈곤통계연보

6. 2016년 『빈곤통계연보』에는 전년도와 달리 자산불평등과 관련된 통계지표가 추가되었고, 동일 비율 적용 최저생계비를 이용한 빈곤통계가 제외됨. 또한 2인 이상 도시가구의 통계가 추가되었으며 2인 이상 도시근로자 가구의 통계가 1990년부터 제시됨.



## 1. 최저생계비 기준 빈곤과 상대적 소득계층분포

- 최저생계비 기준 빈곤율(정부발표 최저생계비 적용)
  - 2015년 최저생계비 기준 시장소득 빈곤율은 12.5%로 전년 대비 0.3%p 상승함.
  - 시장소득 적용 최저생계비 기준 빈곤율은 2010년 이후 2012년까지 감소 경향을 보이다 2013년 이후 증가 추세를 보임. 가처분소득 적용 최저생계비 기준 빈곤율은 2010년 이후부터 약 8.5% 수준을 유지하다 2015년 7.9%로 2014년 대비 0.7%p 감소함.
  
- 상대적 빈곤율(중위소득 50% 미만 적용)
  - 2015년 상대적 빈곤율은 가처분소득 기준 12.8%로 전년 대비 0.5%p 하락하였음.
  - 시장소득 적용 상대적 빈곤율은 2008년 이후 등락을 반복하다 2012년 이후 증가하였으며, 가처분소득 적용 상대적 빈곤율은 2008년 이후부터 완만하게 감소하고 있음.

〈표 1〉 최저생계비 기준 빈곤율 및 상대적 빈곤율

(단위: %)

구분		2013년	2014년	2015년	증감률 (2014년 대비)
최저생계비 기준 빈곤율	시장소득	11.7	12.2	12.5	2.5
	경상소득	7.7	7.7	7.1	-7.8
	가처분소득	8.6	8.6	7.9	-8.1
	소비지출	12.4	14.3	14.7	2.8
	가계지출	6.6	7.6	7.9	3.9
상대적 빈곤율	시장소득	16.7	16.7	17.3	3.6
	경상소득	14.1	13.8	13.6	-1.4
	가처분소득	13.4	13.3	12.8	-3.8
	소비지출	8.3	9.4	9.1	-3.2
	가계지출	9.6	10.6	10.6	0.0

주: 농어가 제외 전 가구, 1인 가구 포함.  
 자료: 통계청, 「가계동향조사」 원자료, 각 연도.

〔그림 1〕 최저생계비 기준 빈곤율 변화 추이

(단위: %)

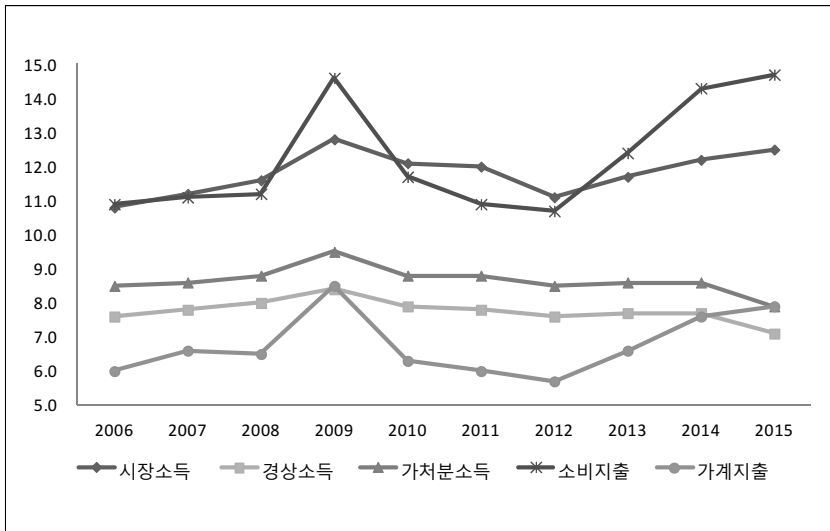

자료: 통계청, 「가계동향조사」 원자료, 각 연도.

[그림 2] 상대적 빈곤율 변화 추이

(단위: %)

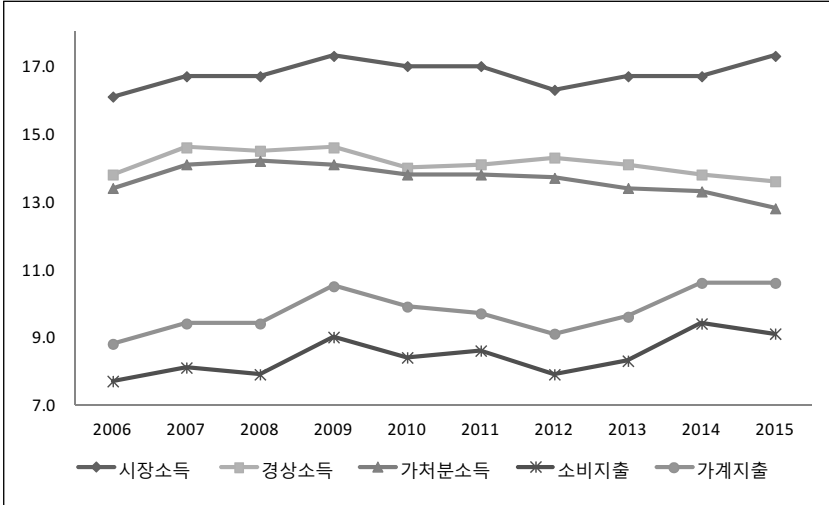

자료: 통계청, 「가계동향조사」 원자료, 각 연도.

## 2. 인구 유형별 빈곤

### □ 여성가구주가구 빈곤율

- 2015년 최저생계비 기준 빈곤율은 시장소득 기준 28.6%로 전년 대비 1.2%p 상승, 가처분소득 기준 19.7%로 전년 대비 0.2%p 상승함.
- 상대적 빈곤율은 시장소득 기준 39.6%로 전년 대비 2.8%p 상승, 가처분소득 기준 31.3%로 전년 대비 0.2%p 상승함.

### □ 아동 빈곤율

- 2015년 최저생계비 기준 빈곤율은 시장소득 기준 5.0%로 전년 대

비 0.3%p 상승, 가처분소득 기준 4.5%로 전년 대비 0.5%p 상승함.

- 상대적 빈곤율은 시장소득 기준 8.1%로 전년 대비 0.4%p 상승, 가처분소득 기준 6.9%로 전년 대비 0.1%p 감소함.

□ 노인 빈곤율

- 2015년 최저생계비 기준 빈곤율은 시장소득 기준 51.1%로 전년 대비 0.1%p 감소, 가처분소득 기준 28.8%로 전년 대비 4.4%p 감소함.
- 상대적 빈곤율은 시장소득 기준 63.3%로 전년 대비 1.2%p 상승하였으며, 가처분소득 기준 44.7%로 전년 대비 2.5%p 하락함.

□ 취업자 빈곤율

- 2015년 최저생계비 기준 빈곤율은 시장소득 적용 시 5.6%로 전년 대비 0.3%p 상승하였으며, 가처분소득 적용 시 3.3%로 전년 대비 0.5%p 하락함.
- 상대적 빈곤율은 시장소득 적용 10.1%로 전년 대비 0.7%p 상승, 가처분소득의 경우 7.2%로 전년 대비 0.2%p 하락함.

□ 한부모(모자)가구의 경우 최저생계비 기준 빈곤율과 상대적 빈곤율 모두 상승하였으며, 상승 폭은 2.4%p에서 4.6%p로 나타남.

□ 1인 가구의 빈곤율은 모두 감소하였으며, 감소 폭은 1.1%p에서 4.0%p로 나타남.

〈표 2〉 인구 유형별 빈곤율

(단위: %)

구분		2014년	2015년	증감률 (2014년 대비)	
연령 가구 초가구	최저생계비 기준 빈곤율	시장소득	27.4	28.6	4.4
		가처분소득	19.5	19.7	1.0
	상대적 빈곤율 (중위50% 기준)	시장소득	36.8	39.6	7.6
		가처분소득	31.1	31.3	0.6
아 동	최저생계비 기준 빈곤율	시장소득	4.7	5.0	6.4
		가처분소득	4.0	4.5	12.5
	상대적 빈곤율 (중위50% 기준)	시장소득	7.7	8.1	5.2
		가처분소득	7.0	6.9	-1.4
노 인	최저생계비 기준 빈곤율	시장소득	51.2	51.1	-0.2
		가처분소득	33.2	28.8	-13.3
	상대적 빈곤율 (중위50% 기준)	시장소득	62.1	63.3	1.9
		가처분소득	47.2	44.7	-5.3
취 업 자	최저생계비 기준 빈곤율	시장소득	5.3	5.6	5.7
		가처분소득	3.8	3.3	-13.2
	상대적 빈곤율 (중위50% 기준)	시장소득	9.4	10.1	7.4
		가처분소득	7.4	7.2	-2.7
한 부 모 가 구	최저생계비 기준 빈곤율	시장소득	10.8	13.2	22.2
		가처분소득	7.8	11.2	43.6
	상대적 빈곤율 (중위50% 기준)	시장소득	18.2	22.8	25.3
		가처분소득	17.7	20.6	16.4
1 인 가 구	최저생계비 기준 빈곤율	시장소득	43.3	42.2	-2.5
		가처분소득	30.9	26.9	-12.9
	상대적 빈곤율 (중위50% 기준)	시장소득	55.4	53.8	-2.9
		가처분소득	47.6	45.3	-4.8

주: 농어가 제외 전 가구, 1인 가구 포함.  
 자료: 통계청, 「가계동향조사」, 원자료. 각 연도.

[그림 3] 인구 유형별 최저생계비 기준 빈곤율(2015년)

(단위: %)

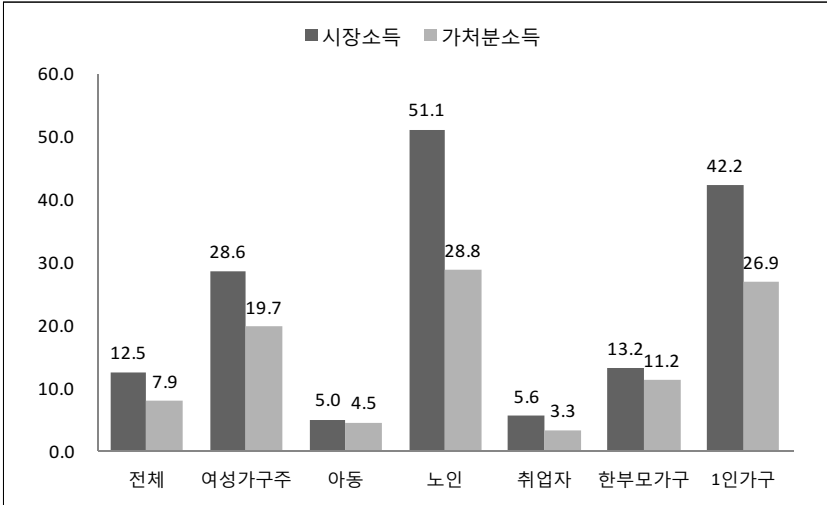

자료: 통계청, 「가계동향조사」 원자료.

[그림 4] 인구 유형별 상대적 빈곤율(2015년)

(단위: %)

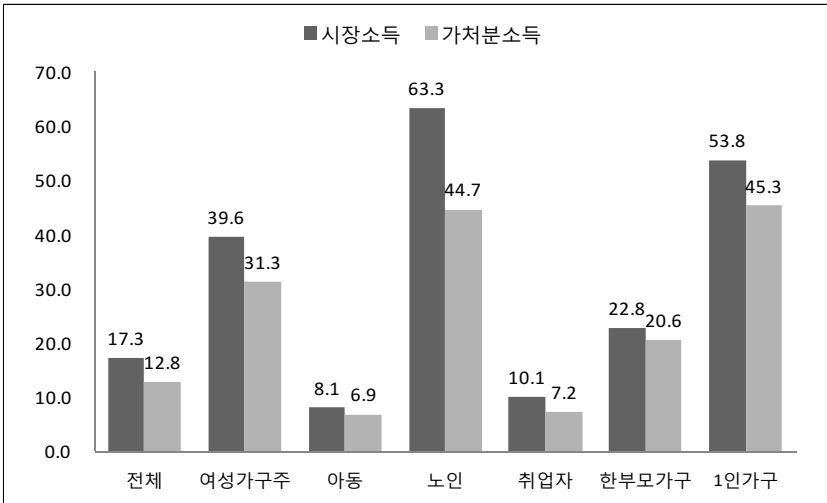

자료: 통계청, 「가계동향조사」 원자료.

### 3. 소득분배

□ 5분위/10분위 배율

- 2015년 5분위 배율은 시장소득을 적용할 경우 7.5배로 전년 대비 0.2 상승하였으며, 반대로 가처분소득 기준 4.8배로 전년 대비 0.3배 하락함.
- 10분위 배율은 시장소득 기준 20.8배로 전년 대비 2.5배 상승하였으며, 가처분소득 기준 8.3배로 전년 대비 0.8배 하락하였음.

□ 분위수배율

- 2015년 p90/10은 시장소득을 적용할 경우 6.35배로 전년 대비 0.14배 상승하였으며, 가처분소득을 적용할 경우 4.11배로 전년 대비 0.15배 하락함.
- p80/20은 시장소득을 적용할 경우 2.67배로 전년 대비 0.02배 하락하였으며, 가처분소득을 적용할 경우 2.33배로 전년 대비 0.09배 하락함.

〈표 3〉 소득별 소득분배율

구분		2014년	2015년	(단위: 배, %) 증감률 (2014년 대비)
5분위 배율	시장소득	7.3	7.5	2.7
	가처분소득	5.1	4.8	-5.9
10분위 배율	시장소득	20.3	20.8	2.5
	가처분소득	9.1	8.3	-8.8
p90/10	시장소득	6.21	6.35	2.3
	가처분소득	4.26	4.11	-3.5
p80/20	시장소득	2.69	2.67	-0.7
	가처분소득	2.42	2.33	-3.7

주: 농어가 제외 전 가구, 1인 가구 포함.  
 자료: 통계청, 「가계동향조사」 원자료.

[그림 5] 소득분배 지표(2015년)

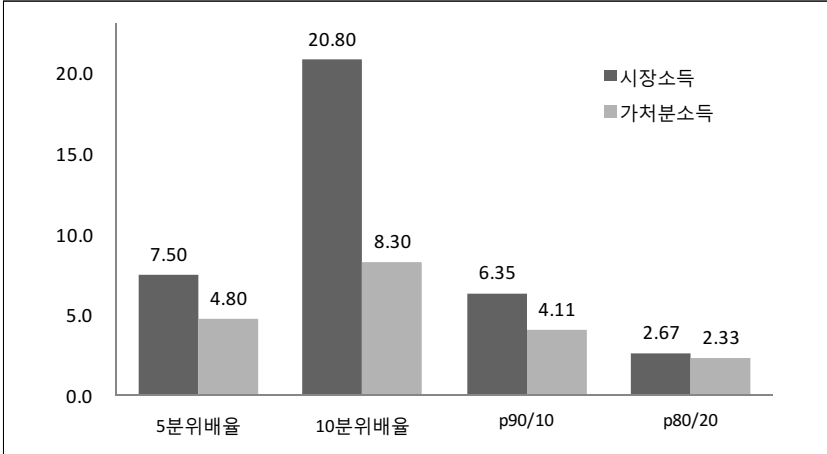

자료: 통계청, 「가계동향조사」 원자료.

## 4. 지니계수

### □ 지니계수

○ 2015년 소득 지니계수는 시장소득 기준 0.332로 전년 대비 0.001 상승, 가처분소득 기준 0.286으로 전년 대비 0.008 감소함. 상대적으로 지출부문의 경우 불평등이 다소 악화된 것으로 나타남.

<표 4> 지니계수

구분	2013년	2014년	2015년	증감률 (2014년 대비)
시장소득	0.328	0.331	0.332	0.3
경상소득	0.302	0.302	0.295	-2.3
가처분소득	0.294	0.294	0.286	-2.7
소비지출	0.254	0.262	0.265	1.1
가계지출	0.271	0.278	0.280	0.7

주: 농어가 제외 전 가구, 1인 가구 포함.  
 자료: 통계청, 「가계동향조사」 원자료, 각 연도.



[그림 6] 지니계수 변화 추이

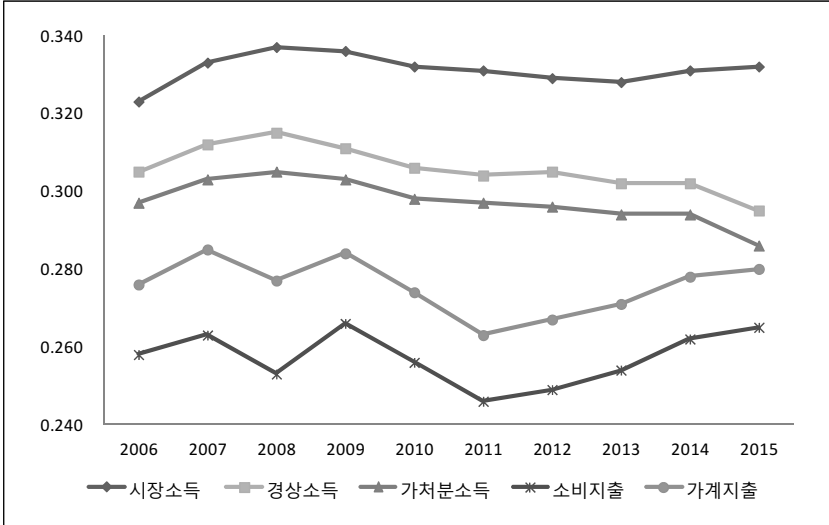

자료: 통계청, 「가계동향조사」 원자료, 각 연도.

□ 자산 지니계수

○ 2015년 자산 지니계수는 총자산 기준 0.5422, 순자산 기준 0.5600으로 전년 대비 각각 0.0049, 0.0046 감소함. 자산불평등도는 다소 완화되는 경향을 보임.

[표 5] 자산 지니계수

구분	2013년	2014년	2015년	증감률 (2014년 대비)
총자산	0.5602	0.5471	0.5422	-0.9
순자산	0.5765	0.5646	0.5600	-0.8

자료: 통계청, 「가계금융복지조사」 원자료, 각 연도.



# 제 1 장

## 개 요

제1절 빈곤통계 생산 배경 및 목적

제2절 빈곤통계 생산 방법

제3절 2016년 『빈곤통계연보』의 구성



## 제1절 빈곤통계 생산 배경 및 목적

- 빈곤 및 불평등과 관련한 지표는 취약계층과 사회정책 대상자의 규모 및 관련 정책의 효과성을 평가하는 근거를 제공함.
  - 빈곤 및 불평등의 규모는 해당 국가의 사회적 위험이 어느 집단에 집중되어 있으며, 어느 정도 수준인가를 나타냄.
  - 빈곤 및 불평등의 심화는 가정해체 및 범죄율 증가 같은 다양한 사회적 위험을 야기해 사회적 비용을 증가시킴. 더 나아가 사회의 통합을 저해하는 요소로 작용할 수 있음.
  - 따라서 국가는 어느 집단이 취약계층인지, 그 규모가 어느 정도인지를 파악하여 사회정책의 방향, 정책 대상자의 규모 및 관련 정책의 지출 규모를 결정하여야 함. 이때 빈곤 및 불평등과 관련한 지표가 정책 결정의 기초 자료로 활용될 수 있음.
  - 또한, 빈곤 및 불평등의 변화는 정책을 실행한 이후의 정책 효과성을 판단하는 근거로 활용할 수 있음.
- 우리나라는 1997년과 2008년 두 차례의 경제위기를 거치면서 빈곤 및 불평등에 관련한 연구가 증가하여 왔으며, 관련 자료의 수도 증가함.
- 2007년부터 시작된 세계경제 위기는 빈곤 및 불평등을 심화하고 있

으며, 과거의 일부 취약계층에게만 그 영향이 집중되는 것이 아니라, 중산층에게까지 포괄적으로 영향을 미치고 있음. 따라서 빈곤 및 불평등 관련 통계자료의 수요는 더욱 확대될 것으로 전망됨.

- 본 연구의 목적은 선행된 빈곤통계연보(2006~2015년)의 연속성을 유지하고 빈곤 및 불평등 관련 통계자료를 생산하여 관련 분야의 연구자 및 정책 담당자 등에게 관련 자료를 제공하는 데 있음.
- 신뢰할 수 있는 통계자료를 제공하고, 주요 지표의 시계열적 변화를 파악할 수 있는 정보를 제공하여 정책 입안자 및 관련 연구자에게 정부의 빈곤 및 불평등 관련 정책 수립에 근거자료로 활용할 수 있도록 편의를 제공하고자 함.
- 전문가뿐 아니라 일반 시민들도 손쉽게 찾고 이해할 수 있는 통계지표를 제공할 수 있을 것임.

## 제2절 빈곤통계 생산 방법<sup>1)</sup>

### 1. 개요

- 경제협력개발기구(OECD) 등 국제기구와 국내외 연구에서 일반적으로 사용되는 빈곤층 및 중간소득계층 분포 그리고 불평등지수를 산출하였음.

---

1) 본 연구에 사용되는 빈곤지표의 종류, 관련 통계자료 생산을 위한 데이터 및 분석틀은 선행된 빈곤통계연보(2006~2015년)와 같음. 따라서 본 절의 내용은 선행된 연구와 대부분 동일하나, 자료의 성격상 별도로 인용표시를 하지 않음. 다만, 추가된 데이터에 대한 설명을 위해 몇 가지 보완적 설명과 수정이 이루어졌음을 밝힘.

□ 자료의 공신력, 표본의 적절성, 시계열의 풍부성, 그리고 분석의 연속성 등을 고려하여 통계청의 자료를 사용함.

○ 소득 및 지출 관련 변수의 빈곤 및 불평등 지표를 산출할 때에는 <가계동향조사자료>(1990~2015년)를 활용함.

○ 자산의 분배와 관련된 지표를 산출할 때에는 <가계금융복지조사> 자료를 활용함.

□ 분석 대상

○ 통계청 <가계동향조사> 자료의 표본구성이 연도별로 변화해 오에 따라 빈곤 및 불평등 지표 산출의 대상이 된 집단도 다음과 같이 연도별로 다름.

- 2인 이상 도시근로자가구와 도시가구(도시에 거주하는 비근로자 포함)의 통계는 1990년부터 산출함.

- 2인 이상 전국(도시 및 농어촌)가구의 통계는 2003년부터 산출함.

- 1인 가구를 포함하여 도시 및 농어촌 거주하는 전 가구의 통계는 2006년부터 산출함.

○ 빈곤율의 경우 인구(가구) 유형별로 구분된 집단의 빈곤율을 추가로 산출함.

- 가구주가 여성인 가구, 한부모 가구의 빈곤율 및 아동, 노인, 취업자 빈곤율 등.

- 이때 아동은 만 0~18세 미만, 노인은 65세 이상으로 구분하였으며, 한부모가구에서도 부양아동의 연령은 0~18세 미만으로 한정함.

- 빈곤지수의 분석단위는 개인을 원칙으로 하나, 빈곤율의 경우에만 가구단위 빈곤율을 별도로 제시함.
- 가구단위 빈곤율에는 가구가중치를, 개인단위 분배지표에는 개인가중치를 적용하여 통계치를 생성함.
  - 예를 들어 개인단위의 상대적 빈곤율을 구할 경우 중위소득은 개인가중치를 적용하여 산출함.
  - 이 중위소득의 40%, 50%, 60%를 기준선(빈곤선)으로 정하고 소득이 빈곤선 미만인 개인을 빈곤층으로 간주함.
  - 가구 빈곤율은 가구가중치를 적용한 중위소득을 앞에서 언급한 작업을 통해 산출함.
  - <가계동향조사> 자료나 <가계금융복지조사> 자료에는 개인가중치가 별도로 제공되지 않기 때문에 가구가중치에 가구원 수를 곱한 값을 개인가중치로 사용함.

## 2. 빈곤 및 소득 불평등 분석틀

### 가. 빈곤 및 소득 불평등지수

- 빈곤지수는 빈곤율, 소득갭비율, 빈곤갭비율임.
  - 빈곤지수를 추정할 때 사용되는 빈곤선은 크게 두 종류, 즉 연도별 최저생계비와 중위값의 일정 비율(40%, 50%, 60%)을 사용함.
  - 이론적으로 빈곤율 × 소득갭비율 = 빈곤갭비율이 되어야 하나<sup>2)</sup> 최저생계비 빈곤선으로 이용할 경우에는 이 관계가 성립되지 않게 됨.

2)  $PGR = HR \times IGR$ (PGR: 빈곤갭비율, HR: 빈곤율, IGR: 소득갭비율).



- 이 같은 차이가 발생하는 이유는 최저생계비가 가구원 수별로 다르게 설정되기 때문임.
- 따라서 본 연구에서는 최저생계비 기준 빈곤선을 2인 가구 기준으로 전환하여 분석함으로써 이 같은 차이를 보정하였음.

○ 상대적 빈곤율 추정 시 사용되는 가구소득 균등화는 OECD 등에서 통상적으로 사용되는 방법과 동일하게 가구소득을 가구원 수의 제곱근으로 나누는 방식을 따름.

□ 소득분배 및 불평등지수

○ 소득분배를 파악하는 지수로는 10분위점유율 및 분위수배율(percentile)을 이용함.

○ 불평등지수로는 일반적으로 많이 사용되는 지니계수를 산출함.

- 지니계수는 World Bank 등에서 제공하는 DASP(*Distributive Analysis Stata Package*)를 활용함.

○ 소득분배 및 불평등지수 활용 시 유의할 점

- 소득점유율을 구할 때 분위별 비중이 정확히 10%가 되지 않을 수 있음.
- 이는 동일한 소득을 가진 가구가 다수 존재하고, 동일한 가구 소득을 공유하는 가구원들이 인구가중치 적용에 따라 동일 소득을 가진 개인으로 관측되므로 나타나는 현상임.
- 분위별 비중, 분위별 점유비율, 소득점유율 등은 소수 둘째 자리에서 반올림하였음.

## 나. 소득과 지출

- 2007년 이후 빈곤통계연보에서는 소득과 지출을 기준으로 분석함. 분석 대상 소득은 시장소득, 경상소득 및 가처분소득임.
- 본 연구에서 다루고 있는 시장소득, 경상소득, 가처분소득의 개념은 선행연구(박찬용 등, 1999; 여유진 등, 2005)와 룩셈부르크소득연구(LIS), OECD(1995), 그리고 통계청의 소득 분류 기준을 참고하였음.<sup>3)</sup>
  - 다양한 소득 기준을 적용함으로써 정부정책의 빈곤 감소 효과, 소득분배 효과 등을 파악할 수 있도록 하였음.
- 시장소득은 시장(노동시장, 금융시장, 서비스시장 등)에서 벌어들이는 소득의 합계로, 다음과 같이 정의됨.
  - 시장소득 = 근로소득 + 사업소득 + 재산소득 + 사적이전소득
  - 외국의 연구 중에서는 사적이전소득을 시장소득에서 제외하는 경우도 있으나, 본 연구에서는 기존 연구와의 연속성을 위해 사적이전소득을 시장소득에 포함했음.
- 경상소득은 시장소득에 정부에서 지원하고 있는 각종 연금과 정부지원금을 합한 금액으로서 다음과 같이 정의됨.
  - 경상소득 = 시장소득 + 공적이전소득(연금+정부지원금)

3) OECD(2008)에서는 소득범주를 다음과 같이 구분함.

소득	소득 구성
요소소득(Factor Income)	근로소득+사업소득+재산소득
시장소득(Market Income)	요소소득+퇴직·개인연금
총소득(Gross Income)	시장소득+공적이전소득+사적이전소득+기타현금소득
가처분소득(Cash Disposable Income)	총소득-(소득세+사회보장분담금)

자료: OECD(2008), Growing Unequal?.

- 경상소득은 비경상소득(경조금, 퇴직금 등 일시적으로 발생하는 소득)과 대비되는 소득이라는 점에서 시장소득, 가처분소득 등을 구분하는 기준과는 다른 차원으로 정의된 소득범주라고 할 수 있음.
  - 이에 따라 일부 연구의 경우 경상소득이라는 의미보다는 총소득이라는 개념을 사용하기도 하나, 이 경우 비경상소득이 포함된 총소득과 혼동될 수 있음.
  - 따라서 본 연구에서는 기존 연구와의 연계성을 위해 경상소득 개념을 그대로 활용하였음.
- 가처분소득은 경상소득에서 조세 및 사회보장분담금을 제외한 소득으로서 다음과 같이 정의됨.
    - 가처분소득<sup>4)</sup> = 경상소득 - 조세 - 사회보장분담금
  - 지출은 소비지출과 가계지출로 구분하였음.
    - 가계지출 = 소비지출 + 비소비지출
  - 가처분 소득값이 음수인 경우 '0'으로 치환하였음.

#### 다. 빈곤선 설정 방법

##### □ 최저생계비 기준 빈곤선

- 정부가 2000년 이후 발표하는 가구원 수별 최저생계비를 사

4) 선행된 빈곤통계연보(~2014년)의 경우 가처분소득에 사회적 현물급여가 포함되지 않았으나, 본 연구를 포함하여 2015년 빈곤통계연보 이후에서는 포함하였음. 따라서 본 연구에서 사용한 가처분소득은 선행된 빈곤통계연보(~2014년)에서 사용한 가처분소득보다 과대 추정되었을 가능성이 있음.

용함.

□ 상대적 빈곤선

- 중위소득·지출의 40%, 50%, 60%

□ 빈곤선의 포함 여부

- 빈곤선은 이하가 아닌 미만의 개념을 적용함.
- 이하와 미만의 차이는 빈곤갭을 계산하는 데 중요한 의미를 지님.
  - 빈곤선과 동일한 소득이나 지출을 가지는 경우 빈곤갭은 '0'이 되므로, 이 경우 빈곤층으로 볼 것인지 그렇게 보지 않을 것인지 판단해야 하는 문제가 발생함.
- 본 연구에서는 빈곤갭이 '0'일 경우에는 빈곤하지 않은 것으로 간주하고자 함. 따라서 빈곤율은 빈곤선 미만을 기준으로 산출하였음.

### 3. 이용자료: 가계동향조사<sup>5)</sup>

#### 가. 개요

□ 조사 목적

- 가구의 수입, 지출, 실태를 파악하여 국민의 소득과 소비 수준 변화 측정 및 분석 등에 필요한 자료를 제공함.
- 소비자 물가지수 작성 관련 기초자료 제공, 소득분배 및 소득분배 개선 정책 수립 기초자료 제공, 국민소득 추계 등 경제·사회통계 작성에 필요한 기초자료 제공, 주거이전비 산정·취약계층지원사

---

5) 가계동향조사 설명자료(각 연도)와 통계청(2011, 2013)의 내용을 인용 및 재정리함.

업·근로자임금의 결정 기준 제공 등에 활용함.

□ 조사 대상

- 전국 읍·면·동에 거주하는 1인 이상의 일반가구 중 가계수지 파악이 가능한 가구임.
- 단, 농가·어가·임가, 음식숙박 겸용주택 가구, 장기출타가구, 외국인가구, 일반가구 중 비혈연가구 등 소득·지출 파악이 어려운 가구는 제외함.

□ 조사 내용

- 가구 특성(가구 유형 및 주거 등)
- 가구주 및 가구원별 인구학적 특성(성별, 연령, 학력, 고용상태 등)
- 수입(근로소득, 사업소득, 재산소득, 이전소득, 비경상소득, 기타 수입)과 지출(소비지출, 비소비지출, 기타지출)

□ 조사 방법 및 조사 기간

- (가계부) 매월 1달 동안의 수입과 지출을 가구에서 직접 기입, (가구실태) 익월 초 방문 등을 통한 면접조사함.
  - 면접조사[가구 실태(2009~)]: 종이가계부 및 전자가계부 작성 가구 모두 가구 실태는 면접조사를 통한 조사원 기입식으로 조사
  - 자기기입식 조사(가계부): 종이가계부 및 전자가계부 기입가구 모두 오픈식으로 매일매일의 수입과 지출 기록

□ 표본설계

- 2005년 인구주택총조사 10% 표본조사구에 신축 아파트조사구

를 추가하여 최종적으로 27,011개 조사구를 표본틀로 사용함.

- 전국 읍·면·동에 거주하는 모든 일반가구를 목표모집단으로 하나 접근이 어려운 섬 지역 및 가구의 지출과 영업을 위한 지출 구분이 되지 않는 음식점, 여관, 하숙 점업가구와 농어가는 제외됨.
- 7대 도시(특별시와 광역시)와 9개 도로 우선 층화하고, 각 도에서는 동부와 읍면부로 다시 구분하여 전국을 25개 지역으로 층화하여 표본규모의 총합은 999개 조사구이며, 적격가구는 8,700~8,800가구임.

○ 가계동향조사의 개요(요약)

조사 주체	통계청
조사 주기	매월 조사, 분기 공표
조사 목적	가구에 대한 가계수지 실태를 파악하여 국민의 소득과 소비 수준의 변화를 측정 및 분석
조사 대상	전국에 거주하는 일반가구(단, 농림어가, 외국인가구, 비혈연가구 및 기타 점업가구 등 가구의 소득과 지출 파악이 곤란한 가구는 제외)
조사 내용	가구의 수입과 지출에 관한 사항, 가구주에 관한 사항, 가구 구성에 관한 사항, 주거에 관한 사항 등
조사 방법	- 가구의 실태에 관한 사항은 면접조사원 기입식 - 가계의 수입과 지출에 관한 사항은 가계부 자기기입식
표본설계	표본은 2005년 인구주택총조사 10% 표본조사구에 신축아파트조사구(2005.11.1.~2006.10.31.)를 추가하여 최종적으로 27,011개 조사구를 표본틀로 사용해 이중 999개 조사구에서 약 9,000가구를 대상으로 조사

자료: 통계청(KOSIS) 가계동향조사 개요.

**나. 분석 결과 이용상의 주의점**

□ 본 연구에 활용된 가계동향조사는 우리나라의 전 가구를 대표하는 자료로 보기는 어려움.

- 2003년부터 대상지역이 전국으로 확대되고, 2006년부터 1인 가구가 포함되었지만 농어가 가구가 제외되어 있어 전 가구를 대표한다고 보기는 어려움.
- 따라서 본 연구에서 제시된 비율로 인구수와 가구수를 추정하기 위해서는 동 조사자료의 모집단 포함률을 반드시 고려해야 함.
  - 본 연구에서 사용한 가계동향조사의 모집단 포함률은 분기는 85.2%이며, 농어가 11.1%와 기타 3.7% 등이 제외되어 있음 (통계청, 2011. 8. 가계동향조사 이용자 가이드).
  - 통계청이 발표하는 소득분배지표는 가계동향조사에 농가경제 조사와 어가경제조사 결과를 포함한 것으로 가계동향조사 자료만을 사용한 본 연구의 결과와 차이가 있을 수 있음.
- 본 연구는 복수의 통계 패키지를 같은 지수(지니계수는 제외) 산출에 적용하여 분석의 정확도 제고를 위해 노력함.
  - 통계 패키지에 따라 산출되는 값이 다소 달라지는 경우가 있음.
  - 이러한 이유에서 동일 연도 지수값이 선행된 보고서와 다르게 나타나는 경우가 발생함(주로 소수점 첫째 자리).

### 제3절 2016년 『빈곤통계연보』의 구성

#### 1. 전년도 『빈곤통계연보』와의 차이점

- 2016년 『빈곤통계연보』는 전년도(2015년) 『빈곤통계연보』와 다음과 같은 점에서 달라짐.

- 가구 구분 중 '2인 이상 도시가구'를 추가함.
  - 이전까지 통계정보를 제공하던 '2인 이상 도시근로자가가구'에 다 2인 이상 도시에 거주하는 (가구주가) 자영업자이거나 무직자인 가구가 추가됨.
- 2인 이상 도시가구 및 2인 이상 도시근로자가가구의 통계 제공 시점을 1990년으로 소급해 적용함.
- 자산불평등 관련 통계치를 추가함.
  - 가구별 자산보유 정보를 제공하는 통계청 <가계금융복지조사> 자료를 이용하여 2012~2015년 전 가구의 자산불평등 관련 통계를 추가로 제공함.

## 2. 빈곤통계의 구성

- 본 통계연보는 다음과 같이 구성되어 있음.
  - 요 약: 빈곤통계 주요 동향
  - 제1장: 개요
  - 제2장: 최저생계비 기준 빈곤과 상대적 소득계층 분포
  - 제3장: 인구 유형별 빈곤(여성가구주가구, 아동, 노인, 취업자, 한부모(모자)가구, 1인 가구)
  - 제4장: 소득불평등(소득점유율, 분위수배율, 지니계수)
  - 제5장: 자산분포(자산불평등)
  - 부 록: 빈곤 및 불평등지수 산출 방법, 주요 국가의 빈곤 및 불평등



## 제 2 장

# 빈곤 및 소득계층 분포

제1절 최저생계비 기준 빈곤

제2절 상대적 빈곤 및 소득계층 분포



# 2

## 빈곤 및 소득계층 분포 <<

### 제1절 최저생계비 기준 빈곤

□ 최저생계비 기준 빈곤지수의 특성과 구성

구분			특성
기준빈곤선	정부발표 최저생계비		· 매년 보건복지부 발표(3년 주기 계속) · 2000~2015년
빈곤지수	빈곤율		· 개인 기준 빈곤율(개인가중치)
	가구 빈곤율		· 가구기 준 빈곤율(가구가중치)
	소득갭비율		· 빈곤갭(=빈곤선-빈곤 가구 소득)을 (빈곤 개인(가구) 수×빈곤선)으로 나눈 값 · 빈곤의 깊이(빈곤한 정도)를 표현
	빈곤갭비율		· 빈곤갭(=빈곤선-빈곤 가구 소득)을 (전체 개인(가구) 수×빈곤선)으로 나눈 값 · 빈곤의 깊이(빈곤한 정도)를 표현 · 소득갭비율에 빈곤율을 곱한 값
대상, 주기	전 가구	연간	· 2003~2015년
	도시가구	연간	· 2000~2015년
	도시근로자가구	연간	· 2000~2015년

〈표 2-1〉 최저생계비 기준 빈곤율(전 가구)

(단위: %)

구분	소득			지출	
	시장소득	경상소득	가처분소득	소비지출	가계지출
<b>1인 가구 제외</b>					
2003	7.8	6.1	6.9	7.9	4.0
2004	8.2	6.1	6.9	7.6	3.9
2005	9.4	6.8	7.9	9.3	5.1
2006	9.7	6.8	7.7	10.1	5.3
2007	10.0	7.0	7.7	10.3	5.9
2008	10.2	7.0	7.8	10.3	5.7
2009	10.9	7.0	8.1	13.3	7.4
2010	10.1	6.4	7.2	10.3	5.3
2011	10.0	6.3	7.2	9.7	5.2
2012	9.1	6.0	6.9	9.4	4.7
2013	9.3	5.9	6.8	10.9	5.4
2014	9.4	5.7	6.6	12.6	6.3
2015	9.5	5.2	6.0	12.9	6.4
<b>1인 가구 포함</b>					
2006	10.7	7.6	8.5	10.9	6.0
2007	11.2	7.8	8.6	11.1	6.6
2008	11.6	8.0	8.8	11.2	6.5
2009	12.8	8.4	9.5	14.6	8.5
2010	12.1	7.9	8.8	11.7	6.3
2011	12.0	7.8	8.8	10.9	6.0
2012	11.1	7.6	8.5	10.7	5.7
2013	11.7	7.7	8.6	12.4	6.6
2014	12.2	7.7	8.6	14.3	7.6
2015	12.5	7.1	7.9	14.7	7.9

주: 농어가 제외.  
 자료: 통계청, 「가계동향조사」 원자료, 각 연도.

〈표 2-2〉 최저생계비 기준 빈곤율(도시가구)

(단위: %)

구분	소득			지출	
	시장소득	경상소득	가처분소득	소비지출	가계지출
<b>1인 가구 제외</b>					
2000	7.6	6.3	7.1	11.5	5.7
2001	7.1	5.8	6.6	9.0	4.5
2002	6.7	5.1	5.9	8.3	3.9
2003	6.5	5.0	5.8	6.3	3.1
2004	6.9	5.1	5.8	6.3	3.1
2005	8.2	5.9	6.9	8.1	4.2
2006	8.2	5.7	6.6	8.7	4.3
2007	9.0	6.2	6.9	9.0	4.8
2008	9.1	6.2	6.9	8.9	4.7
2009	10.5	6.6	7.7	12.5	6.7
2010	9.8	6.2	7.0	9.6	4.9
2011	9.6	6.0	6.9	9.1	4.7
2012	8.8	5.7	6.6	8.7	4.2
2013	9.0	5.7	6.5	10.0	4.9
2014	8.9	5.2	6.1	12.1	5.9
2015	9.1	5.0	5.7	12.2	5.9
<b>1인 가구 포함</b>					
2006	9.2	6.4	7.3	9.4	5.0
2007	10.0	6.9	7.7	9.7	5.4
2008	10.2	7.0	7.8	9.6	5.3
2009	12.0	7.7	8.7	13.4	7.5
2010	11.5	7.5	8.4	10.8	5.8
2011	11.5	7.5	8.5	10.2	5.5
2012	10.6	7.1	8.0	9.9	5.1
2013	11.1	7.3	8.1	11.4	5.9
2014	11.5	7.1	7.9	13.5	7.0
2015	11.8	6.7	7.4	13.7	7.2

자료: 통계청, 「가계동향조사」 원자료, 각 연도.

〈표 2-3〉 최저생계비 기준 빈곤율(도시근로자)

(단위: %)

구분	소득			지출	
	시장소득	경상소득	가처분소득	소비지출	가계지출
1인 가구 제외					
2000	4.4	3.9	4.4	10.8	5.3
2001	3.5	2.9	3.5	7.7	3.3
2002	2.6	2.1	2.5	6.8	2.9
2003	3.4	2.9	3.3	5.2	2.3
2004	3.6	2.7	3.3	4.7	2.2
2005	4.7	3.3	4.2	6.1	3.1
2006	4.2	2.9	3.4	6.5	2.7
2007	4.5	2.9	3.3	7.3	3.2
2008	4.6	2.9	3.3	6.2	3.1
2009	5.2	3.2	3.9	9.4	4.6
2010	4.8	2.6	3.3	7.2	3.2
2011	4.4	2.5	3.0	6.0	2.8
2012	3.8	2.2	2.7	5.6	2.2
2013	4.1	2.3	2.8	7.2	3.0
2014	3.7	1.9	2.3	8.9	3.8
2015	4.1	1.9	2.4	8.8	3.6
1인 가구 포함					
2006	4.3	3.0	3.6	6.8	2.9
2007	4.7	3.0	3.4	7.4	3.3
2008	4.6	3.0	3.4	6.3	3.2
2009	5.3	3.3	4.0	9.7	5.0
2010	5.1	2.9	3.5	7.5	3.5
2011	4.8	2.7	3.2	6.4	3.0
2012	4.1	2.5	3.0	5.9	2.5
2013	4.6	2.8	3.3	7.6	3.3
2014	4.2	2.3	2.7	9.4	4.0
2015	4.6	2.3	2.8	9.3	4.1

자료: 통계청, 「가계동향조사」 원자료, 각 연도.

〈표 2-4〉 최저생계비 기준 가구 빈곤율(전 가구)

(단위: %)

구분	소득			지출	
	시장소득	경상소득	가처분소득	소비지출	가계지출
<b>1인 가구 제외</b>					
2003	9.3	7.1	7.9	8.3	4.4
2004	9.5	7.0	7.7	8.0	4.4
2005	10.7	7.7	8.7	10.1	5.8
2006	11.2	7.9	8.8	11.0	6.2
2007	11.8	8.1	8.9	11.3	6.6
2008	12.1	8.4	9.1	11.4	6.6
2009	13.0	8.5	9.7	14.7	8.4
2010	12.2	7.7	8.7	11.8	6.2
2011	12.2	7.9	8.8	11.4	6.2
2012	11.4	7.5	8.4	11.1	5.9
2013	11.9	7.5	8.4	12.4	6.5
2014	12.1	7.2	8.1	14.4	7.7
2015	12.3	6.5	7.4	14.8	7.8
<b>1인 가구 포함</b>					
2006	14.2	10.0	11.0	13.5	8.2
2007	14.8	10.2	11.1	13.5	8.5
2008	15.7	10.9	11.7	13.8	8.6
2009	17.9	12.2	13.2	18.1	11.5
2010	17.6	11.9	12.9	15.4	9.0
2011	17.6	12.0	13.1	14.5	8.4
2012	16.7	11.6	12.6	14.4	8.5
2013	18.0	12.2	13.2	16.2	9.7
2014	19.0	12.3	13.2	18.5	10.9
2015	19.6	11.2	12.1	18.9	11.3

주: 농어가 제외  
 자료: 통계청, 「가계동향조사」 원자료, 각 연도.

〈표 2-5〉 최저생계비 기준 가구 빈곤율(도시가구)

(단위: %)

구분	소득			지출	
	시장소득	경상소득	가처분소득	소비지출	가계지출
<b>1인 가구 제외</b>					
2000	8.3	6.8	7.6	11.7	5.8
2001	7.7	6.1	6.9	9.0	4.6
2002	7.5	5.6	6.4	8.5	4.1
2003	7.7	5.8	6.5	6.5	3.3
2004	7.9	5.8	6.4	6.6	3.4
2005	9.1	6.5	7.4	8.5	4.7
2006	9.4	6.5	7.4	9.5	5.0
2007	10.5	7.1	7.9	9.8	5.4
2008	10.7	7.3	8.0	9.7	5.4
2009	12.5	8.1	9.2	13.8	7.7
2010	11.9	7.5	8.4	11.1	5.7
2011	11.8	7.6	8.6	10.8	5.8
2012	11.1	7.2	8.1	10.4	5.4
2013	11.7	7.2	8.2	11.7	6.1
2014	11.6	6.8	7.6	14.0	7.4
2015	11.8	6.3	7.1	14.2	7.3
<b>1인 가구 포함</b>					
2006	12.1	8.5	9.5	11.6	6.8
2007	13.1	9.1	9.9	11.6	6.9
2008	13.7	9.5	10.3	11.6	6.8
2009	16.5	11.0	12.0	16.4	9.9
2010	16.5	11.1	12.0	14.2	8.1
2011	16.7	11.4	12.6	13.7	7.7
2012	15.7	10.9	11.9	13.4	7.8
2013	16.9	11.3	12.4	15.0	8.7
2014	17.9	11.4	12.3	17.4	10.0
2015	18.3	10.5	11.3	17.7	10.3

자료: 통계청, 「가계동향조사」 원자료, 각 연도.



〈표 2-6〉 최저생계비 기준 가구 빈곤율(도시근로자)

(단위: %)

구분	소득			지출	
	시장소득	경상소득	가처분소득	소비지출	가계지출
1인 가구 제외					
2000	4.2	3.6	4.3	10.4	5.0
2001	3.5	2.9	3.5	7.5	3.3
2002	2.6	2.1	2.6	6.6	2.8
2003	3.6	3.0	3.4	4.8	2.2
2004	3.6	2.8	3.3	4.6	2.1
2005	4.5	3.2	3.9	5.9	3.0
2006	4.3	3.0	3.6	6.7	2.8
2007	4.6	3.0	3.3	7.6	3.3
2008	4.5	2.9	3.2	6.3	3.1
2009	5.4	3.5	4.2	10.2	5.1
2010	5.2	2.9	3.6	7.7	3.4
2011	5.1	3.0	3.5	6.8	3.3
2012	4.5	2.7	3.2	6.4	2.6
2013	4.9	2.7	3.3	8.0	3.4
2014	4.5	2.3	2.7	9.9	4.5
2015	4.9	2.2	2.8	9.9	4.3
1인 가구 포함					
2006	4.6	3.3	3.9	7.4	3.4
2007	5.0	3.2	3.6	7.7	3.5
2008	4.7	3.1	3.6	6.8	3.3
2009	5.8	3.8	4.4	10.9	6.0
2010	6.3	3.7	4.2	8.7	4.3
2011	6.1	3.6	4.1	8.1	3.8
2012	5.4	3.5	4.1	7.4	3.5
2013	6.2	3.9	4.5	9.2	4.3
2014	5.9	3.6	4.1	11.2	5.1
2015	6.5	3.2	3.7	11.1	5.4

자료: 통계청, 「가계동향조사」 원자료, 각 연도.

〈표 2-7〉 최저생계비 기준 소득갑비율(전 가구)

(단위: %)

구분	소득			지출	
	시장소득	경상소득	가처분소득	소비지출	가계지출
1인 가구 제외					
2003	41.4	31.9	31.2	18.2	18.7
2004	39.5	30.4	30.6	18.9	19.4
2005	41.9	33.5	31.0	19.9	19.6
2006	42.4	32.9	31.9	20.9	22.4
2007	43.1	32.5	31.9	21.9	22.5
2008	44.9	32.6	31.8	20.0	19.9
2009	46.2	35.9	32.5	21.1	19.9
2010	48.4	36.1	33.6	20.5	19.9
2011	48.3	35.5	32.7	22.0	21.9
2012	49.6	34.6	33.2	21.9	23.4
2013	48.4	35.4	33.9	21.6	22.0
2014	50.9	35.1	33.5	21.9	22.3
2015	50.0	30.5	30.7	21.8	22.0
1인 가구 포함					
2006	44.5	33.8	32.4	21.9	23.1
2007	44.8	33.4	32.3	22.7	23.0
2008	47.0	33.6	32.4	21.0	21.0
2009	49.5	37.5	34.3	22.9	22.0
2010	51.8	38.0	35.8	22.7	22.6
2011	51.8	37.7	35.1	23.4	23.8
2012	53.1	36.9	35.4	23.3	24.4
2013	52.7	37.3	36.0	23.4	23.7
2014	54.9	36.9	35.6	23.5	23.8
2015	54.4	31.5	32.0	23.5	23.4

주: 농어가 제외.  
 자료: 통계청, 「가계동향조사」 원자료, 각 연도.

〈표 2-8〉 최저생계비 기준 소득갭비율(도시가구)

(단위: %)

구분	소득			지출	
	시장소득	경상소득	가처분소득	소비지출	가계지출
<b>1인 가구 제외</b>					
2000	34.5	30.1	30.4	17.5	16.7
2001	33.8	29.2	29.6	17.3	16.9
2002	37.2	31.4	31.1	17.1	17.2
2003	39.2	31.5	31.7	16.8	16.7
2004	38.3	30.6	32.1	17.3	17.3
2005	39.6	32.7	32.2	18.5	17.4
2006	41.9	33.8	34.1	19.5	20.5
2007	41.9	33.1	34.3	20.3	21.1
2008	44.9	34.4	36.1	18.3	17.8
2009	60.7	54.2	54.1	41.8	40.7
2010	48.0	36.4	37.6	20.1	18.7
2011	47.5	35.2	36.4	21.8	21.9
2012	49.3	34.6	35.8	21.7	23.7
2013	48.5	36.2	36.7	21.4	21.8
2014	51.4	36.4	35.8	21.4	21.7
2015	50.2	30.4	31.2	21.4	21.5
<b>1인 가구 포함</b>					
2006	44.2	34.8	35.0	20.5	21.3
2007	43.7	34.0	35.0	21.1	21.9
2008	47.3	35.5	36.8	19.2	19.1
2009	60.8	52.1	52.5	40.2	38.7
2010	51.3	38.6	39.8	22.1	21.3
2011	51.2	37.6	38.5	22.9	23.4
2012	53.0	36.9	38.0	22.9	24.3
2013	52.5	37.6	38.1	22.9	23.2
2014	55.2	38.2	38.0	22.8	23.2
2015	54.3	31.5	32.4	22.9	22.7

자료: 통계청, 「가계동향조사」 원자료, 각 연도.

〈표 2-9〉 최저생계비 기준 소득갑비율(도시근로자)

(단위: %)

구분	소득			지출	
	시장소득	경상소득	가처분소득	소비지출	가계지출
1인 가구 제외					
2000	20.3	18.3	19.4	16.3	14.8
2001	19.3	15.4	17.3	14.2	12.5
2002	21.0	19.1	19.7	15.2	14.1
2003	23.8	21.8	22.2	15.2	15.2
2004	26.0	25.5	25.8	16.1	14.4
2005	26.3	23.0	20.8	17.4	16.0
2006	26.0	22.4	21.9	15.7	16.3
2007	24.7	22.6	22.8	16.2	15.5
2008	29.7	26.6	25.5	16.5	15.1
2009	27.8	25.7	21.9	18.4	17.3
2010	28.0	22.4	17.9	18.0	15.7
2011	26.7	23.2	19.0	18.9	17.8
2012	27.9	23.2	20.8	17.9	19.9
2013	26.3	20.1	20.8	18.1	16.7
2014	30.8	24.0	23.4	18.3	17.1
2015	27.8	21.2	21.6	18.6	16.8
1인 가구 포함					
2006	26.2	22.9	22.3	16.1	16.4
2007	24.8	22.6	22.8	16.5	15.7
2008	29.8	26.6	25.2	16.5	15.4
2009	28.7	26.0	22.4	19.0	17.9
2010	29.4	23.6	19.4	19.2	17.5
2011	28.1	24.3	20.2	19.3	18.9
2012	29.6	24.2	22.2	18.5	19.2
2013	28.7	21.4	22.2	19.0	17.6
2014	33.1	25.0	24.8	19.1	18.0
2015	31.1	22.2	22.9	19.5	17.8

자료: 통계청, 「가계동향조사」 원자료, 각 연도.

〈표 2-10〉 최저생계비 기준 빈곤갭비율(전 가구)

(단위: %)

구분	소득			지출	
	시장소득	경상소득	가처분소득	소비지출	가계지출
<b>1인 가구 제외</b>					
2003	3.2	1.9	2.2	1.4	0.7
2004	3.2	1.9	2.1	1.4	0.8
2005	3.9	2.3	2.4	1.8	1.0
2006	4.1	2.2	2.5	2.1	1.2
2007	4.3	2.3	2.5	2.2	1.3
2008	4.6	2.3	2.5	2.1	1.1
2009	5.0	2.5	2.6	2.8	1.5
2010	4.9	2.3	2.4	2.1	1.0
2011	4.8	2.2	2.4	2.1	1.1
2012	4.5	2.1	2.3	2.1	1.1
2013	4.5	2.1	2.3	2.4	1.2
2014	4.8	2.0	2.2	2.8	1.4
2015	4.8	1.6	1.8	2.8	1.4
<b>1인 가구 포함</b>					
2006	4.8	2.6	2.8	2.4	1.4
2007	5.0	2.6	2.8	2.5	1.5
2008	5.4	2.7	2.9	2.4	1.4
2009	6.3	3.1	3.3	3.3	1.9
2010	6.3	3.0	3.2	2.6	1.4
2011	6.2	3.0	3.1	2.5	1.4
2012	5.9	2.8	3.0	2.5	1.4
2013	6.1	2.9	3.1	2.9	1.6
2014	6.7	2.8	3.1	3.4	1.8
2015	6.8	2.2	2.5	3.5	1.8

주: 농어가 제외.

자료: 통계청, 「가계동향조사」 원자료, 각 연도.

〈표 2-11〉 최저생계비 기준 빈곤갭비율(도시가구)

(단위: %)

구분	소득			지출	
	시장소득	경상소득	가처분소득	소비지출	가계지출
<b>1인 가구 제외</b>					
2000	2.6	1.9	2.2	2.0	1.0
2001	2.4	1.7	2.0	1.6	0.8
2002	2.5	1.6	1.8	1.4	0.7
2003	2.5	1.6	1.8	1.1	0.5
2004	2.6	1.6	1.9	1.1	0.5
2005	3.2	1.9	2.2	1.5	0.7
2006	3.4	1.9	2.3	1.7	0.9
2007	3.8	2.1	2.4	1.8	1.0
2008	4.1	2.1	2.5	1.6	0.8
2009	6.4	3.6	4.2	5.2	2.7
2010	4.7	2.3	2.6	1.9	0.9
2011	4.6	2.1	2.5	2.0	1.0
2012	4.3	2.0	2.4	1.9	1.0
2013	4.4	2.1	2.4	2.1	1.1
2014	4.6	1.9	2.2	2.6	1.3
2015	4.6	1.5	1.8	2.6	1.3
<b>1인 가구 포함</b>					
2006	4.1	2.2	2.6	1.9	1.1
2007	4.4	2.3	2.7	2.0	1.2
2008	4.8	2.5	2.9	1.8	1.0
2009	7.3	4.0	4.6	5.4	2.9
2010	5.9	2.9	3.3	2.4	1.2
2011	5.9	2.8	3.3	2.3	1.3
2012	5.6	2.6	3.0	2.3	1.2
2013	5.8	2.7	3.1	2.6	1.4
2014	6.3	2.7	3.0	3.1	1.6
2015	6.4	2.1	2.4	3.1	1.6

자료: 통계청, 「가계동향조사」 원자료, 각 연도.

〈표 2-12〉 최저생계비 기준 빈곤갭비율(도시근로자)

(단위: %)

구분	소득			지출	
	시장소득	경상소득	가처분소득	소비지출	가계지출
<b>1인 가구 제외</b>					
2000	0.9	0.7	0.9	1.8	0.8
2001	0.7	0.4	0.6	1.1	0.4
2002	0.5	0.4	0.5	1.0	0.4
2003	0.8	0.6	0.7	0.8	0.3
2004	0.9	0.7	0.9	0.8	0.3
2005	1.2	0.8	0.9	1.1	0.5
2006	1.1	0.6	0.7	1.0	0.4
2007	1.1	0.7	0.8	1.2	0.5
2008	1.4	0.8	0.8	1.0	0.5
2009	1.4	0.8	0.9	1.7	0.8
2010	1.3	0.6	0.6	1.3	0.5
2011	1.2	0.6	0.6	1.1	0.5
2012	1.0	0.5	0.6	1.0	0.4
2013	1.1	0.5	0.6	1.3	0.5
2014	1.1	0.5	0.5	1.6	0.6
2015	1.1	0.4	0.5	1.6	0.6
<b>1인 가구 포함</b>					
2006	1.1	0.7	0.8	1.1	0.5
2007	1.2	0.7	0.8	1.2	0.5
2008	1.4	0.8	0.9	1.0	0.5
2009	1.5	0.9	0.9	1.8	0.9
2010	1.5	0.7	0.7	1.4	0.6
2011	1.3	0.7	0.6	1.2	0.6
2012	1.2	0.6	0.7	1.1	0.5
2013	1.3	0.6	0.7	1.5	0.6
2014	1.4	0.6	0.7	1.8	0.7
2015	1.4	0.5	0.6	1.8	0.7

자료: 통계청, 「가계동향조사」 원자료, 각 연도.

## 제2절 상대적 빈곤 및 소득계층 분포

□ 상대적 빈곤지수(상대적 빈곤 및 중간소득계층) 구성과 특성

구분			특성
기준	중위 40%		· ‘Strict Poverty’ line
	중위 50%		· OECD에서 사용. 가장 보편적인 기준
	중위 60%		· EU, OECD에서 사용
	중위 50~150%		· OECD에서 사용, 일반적인 중간소득계층 기준
빈곤지수	빈곤율		· 개인 기준 빈곤율(개인가중치)
	빈곤가구율		· 가구 기준 빈곤율(가구가중치)
	소득갭비율		· 빈곤선과 빈곤선 이하 계층의 소득차를 개인(가구) 수와 빈곤선의 곱으로 나눈 값 · 빈곤의 심도측정지수
	빈곤갭비율		· 소득갭비율에 빈곤율을 곱해서 산출 · 빈곤의 심도측정지수
중간소득분포			· 개인 기준 중간계층분포(개인가중치)
			· 가구 기준 중간계층분포(가구가중치)
대상, 주기	전 가구	연간	· 2003~2015년
	도시가구	연간	· 1990~2015년
	도시근로자가구	연간	· 1990~2015년



〈표 2-13〉 중위소득·지출 기준 빈곤율(전 가구)

(단위: %)

구분	소득									지출					
	시장소득			경상소득			가처분소득			소비지출			가계지출		
	중위 40%	중위 50%	중위 60%	중위 40%	중위 50%	중위 60%	중위 40%	중위 50%	중위 60%	중위 40%	중위 50%	중위 60%	중위 40%	중위 50%	중위 60%
1인 가구 제외															
2003	8.3	13.1	18.8	6.9	11.5	18.0	6.7	11.1	17.6	1.9	4.6	9.8	2.5	5.8	11.1
2004	8.9	13.9	19.9	7.2	12.1	18.7	7.0	11.8	18.1	2.2	5.2	10.7	2.9	6.4	12.8
2005	9.5	14.7	20.2	7.5	12.8	18.9	7.2	12.4	18.3	2.5	5.9	11.3	3.3	7.1	13.5
2006	10.1	14.8	20.7	7.9	12.8	19.3	7.6	12.1	18.8	2.9	6.6	12.4	3.7	7.7	14.5
2007	10.7	15.5	21.6	8.1	13.1	19.3	7.8	12.6	18.8	3.2	7.0	12.8	4.0	8.4	15.0
2008	10.4	15.0	20.3	7.7	12.9	18.2	7.5	12.6	18.0	2.7	6.3	12.0	3.8	8.0	14.5
2009	10.8	15.4	21.2	7.5	12.8	19.0	7.4	12.2	18.5	3.4	7.6	13.3	4.1	8.9	15.3
2010	10.5	14.9	20.1	7.5	12.1	17.8	7.4	12.0	17.4	2.9	6.9	12.5	3.8	8.4	14.3
2011	10.7	14.9	20.4	7.5	12.3	18.3	7.4	11.8	17.8	3.2	7.1	12.3	4.2	8.2	13.9
2012	10.1	14.3	20.3	7.5	12.0	18.0	7.5	11.7	17.7	3.0	6.2	11.5	3.7	7.4	13.2
2013	10.1	14.3	20.1	7.5	12.1	18.1	7.2	11.5	17.6	3.0	6.6	11.9	3.9	7.8	13.8
2014	10.0	13.7	19.0	6.9	11.3	17.2	6.5	10.8	16.4	3.6	7.6	12.9	4.6	8.4	14.4
2015	10.5	14.5	20.1	6.6	10.8	16.2	6.2	10.2	15.7	3.4	7.3	13.2	4.3	8.5	14.2
1인 가구 포함															
2006	11.4	16.1	21.8	8.9	13.8	20.2	8.7	13.4	19.6	3.8	7.6	13.4	4.7	8.8	15.5
2007	12.0	16.7	22.5	9.4	14.6	20.6	8.8	14.1	20.0	4.1	8.1	14.1	5.0	9.4	16.1
2008	12.2	16.7	22.1	9.4	14.5	20.0	9.0	14.2	19.6	3.8	7.8	13.5	4.9	9.4	15.7
2009	13.0	17.3	23.0	9.4	14.6	20.8	9.2	14.1	20.2	4.7	9.0	14.9	5.4	10.5	16.6
2010	12.7	17.0	21.8	9.4	14.0	19.7	9.3	13.8	19.3	4.4	8.4	14.2	5.1	9.9	16.0
2011	12.8	17.0	22.4	9.3	14.1	19.9	9.1	13.8	19.3	4.3	8.6	13.9	5.4	9.7	15.3
2012	12.3	16.3	21.6	9.6	14.3	19.8	9.3	13.7	19.2	4.2	7.9	13.3	5.0	9.1	15.0
2013	12.7	16.7	22.2	9.7	14.1	19.8	9.3	13.4	19.3	4.4	8.3	13.7	5.4	9.6	15.5
2014	13.0	16.7	21.6	9.4	13.8	18.9	8.9	13.3	18.7	5.0	9.4	14.8	6.1	10.6	16.5
2015	13.8	17.3	22.6	9.3	13.6	18.7	8.8	12.8	18.1	5.0	9.1	15.3	6.0	10.6	16.2

주: 농어가 제외.

자료: 통계청, 「가계동향조사」 원자료, 각 연도.

〈표 2-14〉 중위소득·지출 기준 빈곤율(도시가구)

(단위: %)

구분	소득									지출					
	시장소득			경상소득			가처분소득			소비지출			가계지출		
	중위 40%	중위 50%	중위 60%	중위 40%	중위 50%	중위 60%	중위 40%	중위 50%	중위 60%	중위 40%	중위 50%	중위 60%	중위 40%	중위 50%	중위 60%
1인 가구 제외															
1990	4.1	7.8	13.6	3.7	7.3	13.0	3.5	7.1	12.9	1.0	4.1	9.5	1.7	5.3	11.2
1991	3.8	7.2	12.4	3.3	6.9	12.1	3.1	6.8	11.8	1.4	4.6	10.3	2.0	5.6	11.0
1992	3.8	7.4	12.8	3.4	6.8	12.3	3.1	6.5	11.9	1.4	4.7	10.8	1.8	5.9	12.4
1993	4.7	8.2	14.1	4.4	7.9	13.9	4.2	7.6	13.7	1.6	5.5	11.2	2.1	6.0	12.6
1994	4.2	7.9	13.4	3.9	7.5	13.0	3.8	7.3	12.9	1.4	4.7	11.1	1.9	6.1	12.9
1995	4.3	8.3	14.0	4.1	8.0	13.5	4.0	7.8	13.3	1.4	4.7	10.3	2.1	5.7	11.9
1996	4.7	9.1	15.2	4.3	8.6	14.8	4.0	8.3	14.6	1.6	4.4	10.6	2.2	6.1	12.4
1997	4.8	8.7	15.0	4.4	8.4	14.6	4.3	8.2	14.4	1.5	4.5	10.4	2.2	5.6	11.6
1998	6.9	11.4	17.5	6.5	11.1	17.2	6.5	10.8	17.2	2.3	5.4	11.3	2.9	6.7	12.9
1999	7.3	12.2	18.8	6.8	11.7	18.5	6.8	11.5	18.3	2.3	6.1	11.7	3.0	7.3	13.7
2000	6.0	10.4	16.0	5.2	9.6	15.5	5.1	9.1	14.9	1.4	4.3	10.0	2.1	6.0	11.7
2001	6.4	11.3	17.1	5.5	10.2	16.5	5.2	10.1	16.3	1.5	4.6	9.5	2.1	5.6	11.3
2002	7.1	11.1	17.1	5.8	10.1	16.4	5.7	9.8	16.2	1.7	4.7	9.9	2.1	5.4	11.6
2003	7.4	12.1	18.3	6.1	10.7	17.3	5.9	10.3	16.7	1.4	4.0	9.0	2.1	5.0	10.3
2004	7.9	12.8	18.7	6.4	11.4	17.7	6.6	11.1	17.4	1.8	4.3	9.9	2.5	5.7	11.9
2005	8.8	13.6	19.5	6.9	12.0	18.3	6.7	11.6	17.6	2.1	5.3	10.5	2.8	6.5	12.7
2006	9.2	13.8	20.1	7.0	11.9	18.4	6.9	11.5	18.1	2.5	6.1	12.0	3.1	7.1	14.1
2007	9.8	14.9	21.2	7.5	12.5	19.1	7.2	12.2	18.3	2.9	6.5	12.8	3.5	8.0	14.7
2008	9.8	14.7	19.9	7.3	12.6	17.6	7.1	12.2	17.5	2.2	5.9	11.7	3.2	7.5	13.9
2009	10.6	15.4	21.5	7.5	12.8	19.3	7.5	12.4	18.8	3.4	7.6	13.7	4.0	8.7	15.0
2010	10.3	14.9	20.1	7.5	12.2	17.7	7.3	11.9	17.5	2.8	7.0	12.8	3.9	8.4	14.5
2011	10.6	15.0	20.7	7.7	12.4	18.3	7.5	11.9	17.9	3.1	7.0	12.0	4.2	7.9	13.9
2012	10.1	14.4	20.3	7.4	12.0	17.9	7.4	11.7	17.5	2.7	6.1	11.2	3.6	7.3	13.2
2013	10.2	14.5	20.5	7.4	11.9	18.0	7.2	11.6	17.4	2.8	6.6	11.9	3.9	7.5	13.6
2014	9.7	13.5	18.9	6.5	11.0	17.3	6.1	10.6	16.6	3.5	7.5	12.7	4.5	8.3	14.2
2015	10.2	14.2	19.8	6.5	10.6	16.1	6.2	10.1	15.9	3.3	7.3	13.2	4.4	8.2	14.2

구분	소득									지출					
	시장소득			경상소득			가처분소득			소비지출			가계지출		
	중위 40%	중위 50%	중위 60%	중위 40%	중위 50%	중위 60%	중위 40%	중위 50%	중위 60%	중위 40%	중위 50%	중위 60%	중위 40%	중위 50%	중위 60%
1인 가구 포함															
2006	10.3	14.9	20.9	8.0	13.0	19.5	7.8	12.5	19.2	3.2	7.2	13.0	0.0	8.1	15.1
2007	11.1	16.1	22.2	8.7	13.8	20.1	8.3	13.3	19.5	3.6	7.5	13.6	0.0	8.8	15.5
2008	11.4	16.2	21.5	8.8	14.1	19.5	8.4	13.7	19.0	3.1	7.2	13.2	0.0	8.8	15.2
2009	12.4	17.1	23.0	9.1	14.4	20.8	8.9	13.9	20.3	4.3	8.7	14.8	0.0	10.1	16.3
2010	12.3	16.8	21.9	9.2	13.9	19.6	9.0	13.7	19.2	4.1	8.5	14.5	0.0	9.8	15.6
2011	12.5	16.8	22.3	9.2	14.2	20.2	9.0	13.7	19.3	4.2	8.3	13.5	0.0	9.3	15.1
2012	12.1	16.3	21.8	9.4	14.0	19.7	9.2	13.6	19.2	3.9	7.6	13.1	0.0	8.8	14.5
2013	12.3	16.4	22.0	9.4	14.1	20.0	9.1	13.3	19.3	4.2	8.0	13.3	0.0	9.1	14.9
2014	12.3	16.0	21.4	8.8	13.5	19.3	8.4	12.9	18.5	4.7	9.1	14.5	0.0	10.2	16.0
2015	13.3	17.0	22.3	9.0	13.4	18.5	8.5	12.5	17.9	4.6	9.0	14.9	0.0	10.1	15.9

주: 농어가 제외.

자료: 통계청, 「가계동향조사」 원자료, 각 연도.

〈표 2-15〉 중위소득·지출 기준 빈곤율(도시근로자)

(단위: %)

구분	소득									지출					
	시장소득			경상소득			가처분소득			소비지출			가계지출		
	중위 40%	중위 50%	중위 60%	중위 40%	중위 50%	중위 60%	중위 40%	중위 50%	중위 60%	중위 40%	중위 50%	중위 60%	중위 40%	중위 50%	중위 60%
1인 가구 제외															
1990	2.8	6.3	12.3	2.6	6.0	11.9	2.4	5.7	11.5	1.0	3.6	8.9	1.4	5.0	11.0
1991	2.4	6.0	11.0	2.2	5.6	10.6	2.0	5.2	10.0	1.0	4.1	9.6	1.7	5.3	11.0
1992	3.0	5.9	11.0	2.8	5.7	10.8	2.4	5.2	10.1	1.0	4.6	11.5	1.7	6.5	13.1
1993	3.1	5.9	12.0	3.0	5.8	11.7	2.8	5.5	11.4	1.3	4.7	10.2	1.9	5.4	11.8
1994	2.5	6.0	12.1	2.4	5.9	11.7	2.2	5.5	11.2	1.0	4.1	10.3	1.5	5.7	12.3
1995	2.5	6.1	11.9	2.5	6.0	11.7	2.3	5.6	11.1	1.0	3.8	9.5	1.4	5.1	11.2
1996	2.9	7.0	13.9	2.8	6.7	13.7	2.6	6.3	13.2	1.2	3.6	9.5	1.7	5.2	11.9
1997	3.1	6.9	13.5	2.9	6.6	13.1	2.7	6.2	12.5	0.9	3.5	9.5	1.7	4.4	10.6
1998	4.4	8.8	15.5	4.4	8.5	15.4	4.0	8.2	14.8	1.7	4.6	10.4	2.2	5.9	12.3
1999	4.9	9.9	16.9	4.4	9.6	16.6	4.2	9.2	16.2	1.5	5.4	10.2	2.8	6.6	12.8
2000	3.4	8.0	14.5	3.1	7.4	14.2	2.9	6.9	13.0	0.9	3.6	9.3	1.4	5.8	11.3
2001	4.1	8.3	15.1	3.5	7.7	14.3	2.8	7.3	13.7	0.8	3.3	8.5	1.3	4.6	11.1
2002	3.5	7.8	14.4	3.0	7.3	13.9	2.8	6.9	13.1	0.8	3.5	8.5	1.4	4.6	10.5
2003	4.6	9.9	15.6	4.2	9.2	15.2	3.9	8.2	14.7	0.8	3.1	7.7	1.5	4.2	9.8
2004	5.6	10.6	16.9	5.0	9.9	16.5	4.4	9.3	15.7	1.2	3.2	8.0	1.8	4.9	10.9
2005	6.1	10.4	17.3	5.2	9.8	16.7	4.9	9.2	16.4	1.5	3.9	9.2	1.9	5.5	11.6
2006	6.0	11.0	17.5	4.8	10.0	16.5	4.4	9.2	15.5	1.5	4.5	10.8	2.0	6.2	13.2
2007	6.4	11.9	18.3	5.1	10.1	17.3	4.3	9.1	15.9	1.7	5.6	11.2	2.5	7.2	13.7
2008	6.8	11.3	17.7	5.3	10.1	16.6	4.4	9.2	15.2	1.3	4.8	11.2	2.8	7.1	13.8
2009	6.5	11.9	17.9	5.1	10.3	16.6	4.4	9.7	15.9	2.3	6.2	11.9	3.3	7.2	13.6
2010	6.4	10.9	16.9	4.3	9.1	15.5	4.0	8.4	14.4	1.9	5.3	10.8	2.6	7.3	13.2
2011	6.2	10.8	17.1	4.2	9.1	15.4	3.8	8.4	14.7	1.8	4.8	9.9	2.6	6.0	12.2
2012	5.8	10.1	17.4	4.0	8.1	15.2	3.7	7.8	14.2	1.3	4.1	9.0	2.1	5.3	11.8
2013	5.6	10.3	16.6	4.2	8.8	15.7	3.9	8.5	14.4	1.7	4.4	9.7	2.4	5.9	11.6
2014	4.7	9.1	16.1	3.4	7.9	14.7	2.8	7.5	13.7	2.0	5.6	11.1	2.9	6.9	13.6
2015	5.6	9.7	16.2	3.7	7.6	13.7	3.3	6.9	12.8	2.0	5.2	10.6	2.8	6.4	12.6

구분	소득									지출					
	시장소득			경상소득			가처분소득			소비지출			가계지출		
	중위 40%	중위 50%	중위 60%	중위 40%	중위 50%	중위 60%	중위 40%	중위 50%	중위 60%	중위 40%	중위 50%	중위 60%	중위 40%	중위 50%	중위 60%
1인 가구 포함															
2006	6.2	11.1	17.6	5.0	10.2	16.8	4.7	9.3	15.8	1.8	5.0	11.0	2.3	6.7	14.0
2007	6.7	12.2	18.6	5.3	10.6	17.7	4.6	9.6	16.3	1.9	5.9	11.7	2.8	7.6	14.1
2008	7.1	11.8	18.2	5.6	10.4	17.1	4.8	9.5	15.8	1.7	5.2	11.4	3.1	7.7	14.4
2009	6.9	12.2	18.4	5.4	10.8	17.1	4.9	10.2	16.4	2.8	6.6	12.1	3.7	7.9	14.0
2010	6.9	11.5	17.3	4.9	9.8	16.0	4.6	9.1	15.0	2.2	6.1	11.8	3.2	8.0	13.9
2011	6.7	11.2	17.8	4.7	9.7	16.0	4.3	8.8	15.0	2.4	5.5	10.4	3.1	6.7	13.0
2012	6.4	10.8	18.3	4.5	8.7	15.7	4.2	8.3	15.0	1.8	4.8	9.8	2.6	6.1	12.6
2013	6.4	11.2	17.6	4.7	9.4	16.1	4.3	8.7	14.9	2.2	5.1	10.7	3.0	6.8	12.3
2014	5.6	10.0	16.7	4.1	8.3	15.1	3.4	7.8	14.1	2.6	6.4	11.6	3.6	7.7	13.9
2015	6.6	10.6	17.1	4.4	8.7	14.7	3.9	7.7	13.7	2.5	5.6	11.4	3.4	7.3	13.3

자료: 통계청, 「가계동향조사」 원자료, 각 연도.

〈표 2-16〉 중위소득·지출 기준 가구 빈곤율(전 가구)

(단위: %)

구분	소득									지출					
	시장소득			경상소득			가처분소득			소비지출			가계지출		
	중위 40%	중위 50%	중위 60%	중위 40%	중위 50%	중위 60%	중위 40%	중위 50%	중위 60%	중위 40%	중위 50%	중위 60%	중위 40%	중위 50%	중위 60%
1인 가구 제외															
2003	10.1	14.9	20.7	8.3	12.9	19.4	8.0	12.5	19.1	2.5	5.6	11.2	3.2	6.8	12.4
2004	10.5	15.4	21.2	8.4	13.4	19.8	8.2	13.1	19.2	2.8	6.1	11.6	3.6	7.4	13.8
2005	11.1	16.2	21.7	8.6	14.1	20.0	8.6	13.8	19.6	3.3	7.1	12.6	4.2	8.3	14.4
2006	11.9	16.7	22.4	9.1	14.2	20.5	8.9	13.7	20.0	3.7	7.6	13.6	4.6	8.8	15.6
2007	12.5	17.1	22.9	9.5	14.6	20.8	9.0	14.2	20.1	4.1	7.9	14.1	4.9	9.4	16.2
2008	12.3	16.9	22.0	9.3	14.4	19.9	9.0	14.2	19.6	3.5	7.5	13.4	4.6	9.1	15.6
2009	13.1	17.5	23.5	9.3	14.6	20.9	9.0	14.1	20.4	4.1	8.8	14.7	4.9	10.3	16.7
2010	12.6	17.4	22.4	9.1	14.1	20.1	8.9	13.8	19.6	3.7	8.0	14.2	4.6	9.6	15.9
2011	13.0	17.4	22.9	9.2	14.1	20.1	9.0	13.7	19.5	4.0	8.5	13.9	5.0	9.4	15.3
2012	12.4	16.7	22.3	9.3	14.0	20.1	9.1	13.6	19.6	3.9	7.7	13.4	4.8	8.8	15.1
2013	12.9	17.0	22.7	9.4	14.3	20.2	9.1	13.4	19.6	3.8	8.0	13.5	4.9	9.3	15.4
2014	12.7	16.5	21.8	8.6	13.3	19.0	8.2	12.8	18.4	4.4	8.8	14.4	5.5	10.1	16.2
2015	13.4	17.2	22.8	8.2	12.8	18.0	7.9	12.2	17.6	4.2	8.4	14.8	5.3	9.9	15.9
1인 가구 포함															
2006	15.0	19.9	25.0	11.9	16.9	22.9	11.4	16.3	22.3	5.9	10.6	16.3	7.2	11.8	18.5
2007	15.7	20.3	26.1	12.3	17.8	23.6	12.0	17.2	23.1	6.0	10.6	17.1	7.4	12.0	18.9
2008	16.4	21.2	26.4	12.7	18.2	23.9	12.3	17.8	23.5	5.8	10.9	16.9	7.0	12.2	18.5
2009	17.5	22.0	27.1	13.7	18.9	24.6	13.3	18.4	24.1	7.2	12.1	18.5	8.1	14.0	19.6
2010	18.4	22.7	27.5	14.0	18.9	24.4	13.7	18.3	24.2	6.9	12.1	18.5	7.7	13.2	19.9
2011	18.0	22.5	27.1	13.8	18.8	24.4	13.7	18.3	23.9	6.6	11.7	17.7	7.5	12.8	18.6
2012	17.8	22.2	26.9	14.0	18.9	23.9	13.7	18.5	23.5	6.5	11.3	16.9	7.7	12.7	18.8
2013	18.8	22.6	27.4	14.6	18.9	24.2	14.3	18.5	23.8	7.1	11.6	17.5	8.0	13.4	19.4
2014	19.3	23.1	27.4	14.4	18.9	24.4	13.7	18.2	23.8	7.2	12.7	18.9	8.6	14.4	20.5
2015	20.0	23.7	28.0	14.0	18.8	24.0	13.2	18.1	23.5	7.3	12.4	18.8	9.0	14.8	20.4

주: 농어가 제외.  
 자료: 통계청, 「가계동향조사」 원자료, 각 연도.

〈표 2-17〉 중위소득·지출 기준 가구 빈곤율(도시가구)

(단위: %)

구분	소득									지출					
	시장소득			경상소득			가처분소득			소비지출			가계지출		
	중위 40%	중위 50%	중위 60%	중위 40%	중위 50%	중위 60%	중위 40%	중위 50%	중위 60%	중위 40%	중위 50%	중위 60%	중위 40%	중위 50%	중위 60%
1인 가구 제외															
1990	4.5	8.1	14.0	4.1	7.6	13.4	3.9	7.3	13.0	1.1	4.0	9.5	1.7	5.4	11.0
1991	4.2	7.7	13.0	3.6	7.2	12.6	3.3	6.9	12.4	1.4	4.7	10.4	2.1	5.7	11.3
1992	4.1	7.7	13.3	3.6	7.0	12.7	3.3	6.8	12.3	1.5	4.9	10.9	1.8	5.8	12.2
1993	5.3	8.9	14.7	4.9	8.5	14.3	4.7	8.2	14.1	1.7	5.5	11.2	2.2	6.1	12.8
1994	4.7	8.6	14.0	4.3	8.1	13.5	4.3	8.0	13.5	1.5	4.8	11.3	2.2	6.2	13.0
1995	5.1	9.3	15.1	4.8	8.9	14.5	4.6	8.7	14.4	1.6	5.1	10.7	2.4	6.3	12.5
1996	5.5	10.0	16.2	4.9	9.4	15.7	4.7	9.1	15.6	1.8	4.9	11.1	2.5	6.5	12.9
1997	5.7	9.8	16.2	5.3	9.5	15.9	5.1	9.2	15.6	1.9	5.0	10.8	2.6	5.9	12.1
1998	7.7	12.5	18.6	7.2	12.0	18.0	7.2	11.8	18.1	2.5	6.0	11.9	3.3	7.3	13.7
1999	8.2	13.2	19.7	7.4	12.6	19.4	7.5	12.3	19.1	2.7	6.8	12.3	3.4	7.9	14.5
2000	7.1	11.7	17.5	6.1	10.5	16.6	6.0	10.2	16.2	1.8	5.2	10.8	2.6	6.6	12.6
2001	7.2	12.2	18.3	6.2	11.3	17.6	5.9	10.9	17.3	1.8	5.1	10.5	2.4	6.2	12.2
2002	8.4	12.6	18.5	6.8	11.4	17.6	6.6	10.9	17.5	2.2	5.5	11.1	2.6	6.2	12.7
2003	8.8	13.5	19.7	7.1	12.0	18.6	7.0	11.6	17.9	1.8	4.6	9.6	2.5	5.9	11.1
2004	9.2	14.2	20.1	7.5	12.5	18.5	7.3	12.1	18.2	2.2	5.0	10.7	3.0	6.7	12.7
2005	9.9	15.0	20.8	7.9	13.0	19.4	7.6	12.7	18.8	2.6	6.2	11.7	3.5	7.5	13.8
2006	10.5	15.4	21.4	8.1	13.3	19.7	7.8	12.8	19.4	3.1	7.1	13.1	3.9	8.1	15.0
2007	11.5	16.5	22.6	8.8	13.9	20.3	8.4	13.6	19.7	3.4	7.2	13.7	4.2	8.8	15.8
2008	11.4	16.3	21.6	8.6	14.0	19.4	8.3	13.6	19.0	2.7	6.6	12.7	3.8	8.7	15.0
2009	12.8	17.5	23.5	9.2	14.6	21.1	8.9	14.0	20.6	4.1	8.7	14.8	4.8	10.2	16.5
2010	12.3	17.4	22.5	9.0	14.1	20.1	8.8	13.8	19.6	3.4	8.1	14.5	4.4	9.5	15.7
2011	12.9	17.3	23.0	9.1	14.3	20.4	9.0	13.8	19.7	3.9	8.2	13.5	4.9	9.2	15.1
2012	12.3	16.8	22.4	9.3	14.1	20.2	9.0	13.6	19.7	3.6	7.5	13.3	4.6	8.7	14.7
2013	12.8	17.1	22.8	9.3	14.2	20.3	9.1	13.6	19.8	3.7	7.8	13.2	4.8	8.8	14.9
2014	12.4	16.1	21.6	8.3	13.1	19.0	7.9	12.5	18.2	4.3	8.7	14.4	5.4	9.9	16.0
2015	13.1	17.1	22.6	8.1	12.6	17.8	7.6	11.8	17.4	4.2	8.5	14.7	5.1	9.7	15.9

54 2016년 빈곤통계연보

구분	소득									지출					
	시장소득			경상소득			가처분소득			소비지출			가계지출		
	중위 40%	중위 50%	중위 60%	중위 40%	중위 50%	중위 60%	중위 40%	중위 50%	중위 60%	중위 40%	중위 50%	중위 60%	중위 40%	중위 50%	중위 60%
1인 가구 포함															
2006	13.4	18.3	23.9	10.7	15.7	21.7	10.5	15.3	21.3	5.0	9.5	15.4	6.1	10.9	17.8
2007	14.4	19.1	24.8	11.5	16.9	22.6	11.0	16.2	22.2	5.2	9.4	16.1	6.4	10.8	18.1
2008	15.0	20.1	25.5	11.9	17.4	22.8	11.6	17.0	22.7	4.7	9.7	15.9	6.1	11.2	17.7
2009	16.7	21.1	26.8	12.8	17.9	24.2	12.5	17.8	23.7	6.1	11.2	17.8	7.1	12.9	18.8
2010	17.4	22.0	27.0	13.3	18.4	24.5	12.9	17.8	23.7	6.4	11.4	18.0	7.3	12.6	19.4
2011	17.5	22.1	27.1	13.4	18.5	24.1	13.3	18.1	23.6	6.2	11.1	17.1	7.3	12.4	17.9
2012	17.1	21.7	26.4	13.3	18.4	23.4	13.1	18.1	23.2	6.0	10.9	16.4	7.3	12.0	18.2
2013	18.1	22.0	26.8	13.9	18.4	23.9	13.6	17.8	23.4	6.6	11.2	16.7	7.3	12.6	18.6
2014	18.5	22.3	26.8	13.7	18.4	23.8	13.1	17.6	23.5	6.6	11.9	18.3	8.2	14.0	20.2
2015	19.0	22.9	27.2	13.3	18.3	23.4	12.4	17.5	22.8	6.6	11.9	18.2	8.3	13.9	19.7

자료: 통계청, 「가계동향조사」 원자료. 각 연도.



〈표 2-18〉 중위소득·지출 기준 가구 빈곤율(도시근로자)

(단위: %)

구분	소득									지출					
	시장소득			경상소득			가처분소득			소비지출			가계지출		
	중위 40%	중위 50%	중위 60%	중위 40%	중위 50%	중위 60%	중위 40%	중위 50%	중위 60%	중위 40%	중위 50%	중위 60%	중위 40%	중위 50%	중위 60%
1인 가구 제외															
1990	2.8	6.1	12.1	2.6	5.9	11.8	2.5	5.5	11.2	1.1	3.6	8.9	1.5	4.7	10.5
1991	2.4	6.0	11.1	2.2	5.7	10.7	1.9	5.1	10.2	1.0	4.2	10.0	1.6	5.3	11.2
1992	2.9	5.8	11.0	2.7	5.5	10.7	2.4	5.2	10.1	1.0	4.7	11.5	1.6	6.2	12.8
1993	3.2	6.1	12.0	3.1	5.9	11.7	2.9	5.7	11.5	1.4	4.7	10.0	1.9	5.4	11.9
1994	2.7	6.3	12.3	2.6	6.1	12.0	2.4	5.8	11.4	1.1	3.8	10.0	1.6	5.4	12.1
1995	2.7	6.4	12.3	2.7	6.3	12.0	2.5	5.9	11.7	1.0	3.8	9.8	1.5	5.4	11.3
1996	2.9	7.2	14.0	2.9	6.9	13.7	2.8	6.6	13.4	1.2	3.7	9.5	1.7	5.3	12.1
1997	3.1	7.2	13.7	3.0	7.2	13.5	2.8	6.9	13.3	1.0	3.7	9.6	1.8	4.6	10.9
1998	4.7	9.1	15.9	4.7	8.8	15.7	4.3	8.6	15.1	1.7	5.0	10.8	2.3	6.3	12.4
1999	5.0	10.1	17.3	4.5	10.0	16.9	4.3	9.4	16.5	1.7	5.8	10.5	2.9	7.0	13.3
2000	3.7	8.4	14.8	3.3	7.9	14.8	3.1	7.3	13.6	1.0	3.9	9.8	1.5	5.9	11.6
2001	4.4	8.8	15.6	3.8	8.2	14.8	3.0	7.7	14.1	0.9	3.7	9.2	1.4	5.0	11.9
2002	3.8	8.5	15.2	3.2	8.1	14.6	3.1	7.6	14.0	1.1	3.8	8.6	1.6	4.9	10.8
2003	5.1	10.6	16.2	4.6	9.9	15.8	4.3	9.0	15.2	0.9	3.2	7.8	1.6	4.4	9.8
2004	6.0	11.0	17.5	5.4	10.2	17.0	4.8	9.6	16.2	1.3	3.4	8.4	1.9	5.1	11.5
2005	6.4	10.9	17.9	5.6	10.3	17.3	5.2	9.6	17.0	1.6	4.3	9.6	2.1	6.0	12.0
2006	6.5	11.5	17.9	5.2	10.4	17.0	4.9	9.8	16.2	1.7	5.1	11.1	2.2	6.7	13.9
2007	6.8	12.5	19.1	5.4	10.8	18.2	4.7	9.8	16.9	1.9	5.9	11.7	2.9	7.5	14.3
2008	7.0	11.7	18.2	5.4	10.4	17.2	4.6	9.4	15.9	1.7	5.1	11.5	2.8	7.5	14.2
2009	7.1	12.5	18.8	5.6	10.8	17.4	5.0	10.4	16.7	2.7	6.7	12.5	3.8	8.2	14.6
2010	7.0	11.8	17.6	4.8	9.8	16.3	4.5	9.3	15.4	2.1	6.0	11.9	3.1	7.8	14.0
2011	7.4	12.1	18.6	5.1	10.2	16.6	4.6	9.3	15.7	2.3	5.7	10.6	3.1	6.7	13.2
2012	6.8	11.5	18.9	4.7	9.1	16.4	4.4	8.7	15.5	1.6	4.9	10.2	2.5	6.2	13.0
2013	6.8	11.8	18.1	5.0	10.0	16.7	4.7	9.4	15.6	1.9	5.3	10.9	2.9	6.7	12.6
2014	5.9	10.7	17.4	4.2	9.0	15.7	3.5	8.5	14.6	2.4	6.5	11.8	3.6	7.8	14.3
2015	6.9	11.3	17.9	4.3	8.9	14.8	3.8	8.1	14.0	2.5	5.9	12.0	3.3	7.3	13.8

구분	소득									지출					
	시장소득			경상소득			가처분소득			소비지출			가계지출		
	중위 40%	중위 50%	중위 60%	중위 40%	중위 50%	중위 60%	중위 40%	중위 50%	중위 60%	중위 40%	중위 50%	중위 60%	중위 40%	중위 50%	중위 60%
1인 가구 포함															
2006	7.1	12.2	18.6	5.8	10.9	17.6	5.3	10.0	16.7	2.4	6.3	12.2	3.2	7.4	14.8
2007	7.6	13.3	19.6	6.3	12.0	19.0	5.6	11.1	17.9	2.3	6.7	13.0	3.3	8.3	15.4
2008	7.8	12.7	19.0	6.2	11.4	18.4	5.4	10.3	17.0	2.4	6.4	12.6	3.6	9.0	15.5
2009	8.2	14.0	20.1	6.5	12.4	18.5	6.2	11.7	18.1	3.7	7.7	13.6	4.7	9.6	15.7
2010	8.9	13.6	19.5	6.5	11.5	17.6	5.7	11.1	17.1	3.3	8.0	14.2	4.0	9.1	15.4
2011	8.6	13.6	20.2	6.0	11.6	17.8	5.6	10.6	16.9	3.3	7.2	12.6	4.5	8.5	14.7
2012	8.5	12.8	20.1	6.2	11.0	18.2	5.8	10.2	17.0	2.9	6.7	12.8	3.6	8.2	15.0
2013	8.7	13.4	20.1	6.6	11.7	17.8	6.1	10.8	17.4	3.5	7.0	12.3	4.3	8.7	14.9
2014	8.1	12.7	19.2	5.9	10.6	17.1	5.1	9.9	16.0	4.2	8.8	13.7	5.2	10.0	15.7
2015	9.1	13.9	19.7	6.0	10.9	17.3	5.5	10.0	16.0	3.8	7.3	13.1	4.9	9.1	15.1

자료: 통계청, 「가계동향조사」 원자료, 각 연도.

〈표 2-19〉 중위소득·지출 기준 소득갭비율(전 가구)

(단위: %)

구분	소득									지출					
	시장소득			경상소득			가처분소득			소비지출			가계지출		
	중위 40%	중위 50%	중위 60%	중위 40%	중위 50%	중위 60%	중위 40%	중위 50%	중위 60%	중위 40%	중위 50%	중위 60%	중위 40%	중위 50%	중위 60%
1인 가구 제외															
2003	42.0	37.5	35.9	33.2	31.6	30.4	34.1	32.1	30.6	18.2	19.8	19.7	19.7	20.7	21.3
2004	40.6	37.1	35.6	31.8	30.9	30.2	32.6	31.4	30.6	20.2	20.4	20.2	21.0	21.7	21.2
2005	43.1	38.9	37.7	34.2	32.0	31.8	35.4	32.2	32.1	20.1	20.4	21.3	21.5	21.8	21.9
2006	43.0	40.2	38.0	33.1	32.1	31.5	34.4	33.1	31.4	24.8	23.1	22.6	24.5	23.4	23.0
2007	43.4	40.3	38.4	33.3	32.4	32.2	34.4	32.9	32.2	22.1	22.2	22.9	24.3	23.6	24.0
2008	45.6	42.0	40.4	34.2	32.3	33.4	35.3	32.6	33.1	20.4	20.7	21.8	21.5	22.5	23.1
2009	47.0	43.1	40.6	36.6	32.9	32.4	37.5	34.0	32.5	20.1	20.9	22.8	22.0	23.1	24.3
2010	48.5	44.3	41.9	35.9	33.6	33.0	37.2	34.0	33.4	20.9	20.8	22.2	20.9	21.8	23.8
2011	48.1	44.6	41.5	36.1	33.7	32.7	36.9	34.7	33.0	21.8	21.8	23.1	22.3	23.8	24.6
2012	48.5	44.4	40.1	35.6	34.0	32.5	35.7	34.6	32.6	22.6	22.8	22.8	24.4	24.1	24.0
2013	49.3	44.8	40.9	35.9	33.9	32.6	36.2	34.3	32.2	22.1	22.0	22.9	23.2	24.3	24.4
2014	51.2	46.8	42.5	35.9	33.4	31.8	36.3	33.3	32.0	21.3	22.3	23.9	21.7	24.8	25.3
2015	49.4	45.9	41.7	31.7	31.6	31.1	32.0	31.6	30.7	20.9	21.8	22.9	22.2	24.1	25.0
1인 가구 포함															
2006	45.3	42.6	40.6	34.8	34.1	33.4	35.4	34.5	33.5	26.1	25.1	24.8	26.2	26.0	25.4
2007	45.3	43.0	41.0	34.5	33.9	33.9	36.1	34.3	34.2	23.1	24.2	24.6	25.4	26.0	26.0
2008	47.5	44.7	42.9	34.9	34.2	35.1	36.3	34.5	35.1	21.4	22.4	23.9	23.4	25.0	25.6
2009	50.1	47.3	44.3	38.7	36.4	35.4	39.1	36.8	35.3	24.2	24.9	25.8	25.9	26.0	27.1
2010	52.3	48.7	46.4	39.2	37.6	36.5	40.2	37.9	37.0	24.8	25.2	25.6	25.7	25.7	26.7
2011	52.6	49.1	45.6	40.1	37.7	36.4	40.9	38.3	36.9	25.2	24.7	26.1	25.2	26.6	27.4
2012	52.9	49.2	45.5	38.7	37.2	36.3	39.2	38.2	36.8	24.8	25.5	25.7	26.4	26.8	26.6
2013	53.6	50.1	45.8	39.3	38.3	36.8	39.4	38.7	36.4	24.7	25.4	26.2	25.9	27.3	27.4
2014	55.9	52.4	48.3	39.4	37.9	37.3	39.7	37.7	36.5	24.0	25.3	26.8	24.7	27.1	28.1
2015	54.4	52.4	48.1	34.7	35.7	35.9	34.2	35.6	35.2	23.6	25.4	25.7	25.0	27.0	28.3

주: 농어가 제외.

자료: 통계청, 「가계동향조사」 원자료, 각 연도.

〈표 2-20〉 중위소득·지출 기준 소득갭비율(도시가구)

(단위: %)

구분	소득									지출					
	시장소득			경상소득			가처분소득			소비지출			가계지출		
	중위 40%	중위 50%	중위 60%	중위 40%	중위 50%	중위 60%	중위 40%	중위 50%	중위 60%	중위 40%	중위 50%	중위 60%	중위 40%	중위 50%	중위 60%
1인 가구 제외															
1990	30.9	27.7	26.3	28.2	25.6	25.0	29.3	25.8	24.5	15.1	14.1	16.7	13.9	16.7	18.6
1991	28.6	26.7	26.1	22.9	22.6	23.6	24.0	22.4	23.7	13.1	15.4	17.5	14.5	16.7	19.4
1992	30.2	27.4	26.0	26.1	25.0	24.2	28.8	25.4	24.3	14.6	14.8	17.2	16.0	15.9	18.1
1993	35.3	31.3	28.0	33.4	29.9	27.0	34.3	30.2	26.6	16.6	15.8	18.6	16.1	17.7	19.1
1994	31.6	28.1	26.7	29.3	26.7	25.6	29.9	27.3	25.5	15.6	15.2	16.9	15.9	17.0	19.0
1995	32.1	28.6	27.1	28.2	26.6	26.0	29.0	26.8	26.0	14.0	15.7	17.7	15.3	17.6	19.1
1996	33.0	28.3	27.3	29.3	26.0	25.6	30.7	26.2	25.4	15.9	17.2	17.5	17.1	17.6	19.6
1997	31.7	28.9	27.0	28.9	26.8	25.7	29.6	27.3	25.7	16.6	16.9	17.7	17.1	18.0	19.2
1998	37.0	33.7	31.9	34.9	32.1	30.7	36.5	33.4	31.0	16.8	19.1	19.6	19.9	20.8	21.4
1999	35.9	33.2	31.6	32.7	30.6	29.6	33.9	31.6	30.0	17.0	18.3	20.3	18.5	19.8	21.3
2000	38.3	33.1	31.7	32.5	29.0	28.2	33.0	29.5	28.3	15.7	16.7	17.6	15.5	16.9	19.5
2001	35.9	31.9	31.3	30.5	28.2	28.0	32.3	28.5	28.0	16.3	16.6	18.8	15.9	18.2	19.2
2002	36.5	34.7	32.5	30.4	29.3	28.3	30.8	29.7	28.2	16.3	17.6	18.8	17.7	19.0	19.3
2003	39.5	35.0	33.0	31.8	29.5	28.7	33.3	30.4	29.2	17.2	17.5	18.1	16.9	18.9	19.7
2004	38.7	35.0	33.9	31.3	29.5	29.4	31.5	30.5	29.7	17.6	19.7	18.7	17.7	19.8	20.0
2005	40.2	37.3	35.7	32.4	30.8	30.4	33.4	31.4	30.8	17.1	18.5	19.8	18.6	19.9	20.7
2006	40.7	38.4	35.9	33.0	30.9	30.4	33.8	31.8	30.3	22.6	20.8	21.0	22.2	21.6	21.4
2007	42.8	38.9	36.9	33.7	32.1	31.2	34.8	32.2	31.6	20.3	20.9	21.3	22.8	21.5	22.5
2008	44.9	40.4	39.4	34.8	31.6	33.2	36.6	32.6	33.1	19.7	19.0	20.2	19.9	21.0	21.9
2009	46.5	42.2	39.6	36.8	33.0	32.2	37.3	33.8	32.3	18.5	20.2	21.9	20.2	22.0	23.7
2010	48.4	43.7	41.4	35.9	33.3	33.4	37.7	34.0	33.3	20.2	19.9	21.7	19.0	21.3	23.4
2011	46.9	43.4	40.4	34.9	33.4	32.7	36.3	34.3	32.9	21.6	21.2	23.2	21.6	24.1	24.1
2012	47.8	43.8	39.9	35.2	33.5	32.4	35.5	33.9	32.6	24.0	22.5	22.9	23.8	23.6	23.3
2013	48.7	44.3	40.3	36.5	34.3	32.6	37.1	34.1	32.9	23.1	21.5	22.6	22.3	24.2	23.7
2014	51.5	46.3	41.7	36.9	33.1	30.9	37.8	33.0	30.9	21.1	21.7	23.8	21.2	24.4	25.1
2015	49.4	45.4	41.3	32.0	31.8	30.9	32.2	31.6	30.1	20.1	21.3	22.7	21.0	24.3	24.5

구분	소득									지출					
	시장소득			경상소득			가처분소득			소비지출			가계지출		
	중위 40%	중위 50%	중위 60%	중위 40%	중위 50%	중위 60%	중위 40%	중위 50%	중위 60%	중위 40%	중위 50%	중위 60%	중위 40%	중위 50%	중위 60%
1인 가구 포함															
2006	43.5	41.0	38.4	34.9	33.0	32.2	35.9	33.8	32.0	24.5	22.9	23.2	24.3	24.2	23.7
2007	44.6	41.0	39.0	34.9	33.7	33.2	36.1	33.9	33.3	22.2	22.5	23.2	24.4	24.0	24.6
2008	46.9	43.2	41.8	35.9	33.9	34.8	37.4	34.4	34.9	21.3	21.0	22.2	22.0	23.0	24.2
2009	49.7	45.9	43.0	38.6	35.7	34.7	39.3	36.5	34.8	22.2	23.1	24.5	23.8	24.6	26.1
2010	51.7	47.6	45.0	38.9	37.0	36.2	40.2	37.5	36.5	24.0	23.7	24.5	24.3	24.5	26.4
2011	51.6	48.1	44.9	40.0	37.2	36.0	40.9	37.9	36.7	24.4	24.5	25.7	24.4	26.4	26.8
2012	51.8	48.1	44.3	38.0	37.0	36.0	38.9	37.6	36.1	24.9	25.0	25.0	26.0	26.4	26.5
2013	53.6	49.7	45.3	39.6	37.6	36.1	39.8	38.3	35.9	24.6	24.9	25.8	25.1	27.0	27.1
2014	56.1	52.0	47.1	40.4	37.4	35.7	40.7	37.3	35.8	23.7	24.5	26.5	24.4	26.6	27.7
2015	53.8	51.2	47.0	34.7	35.0	35.4	34.3	35.3	34.6	22.8	24.0	25.3	24.2	26.8	27.5

자료: 통계청, 「가계동향조사」 원자료, 각 연도.

〈표 2-21〉 중위소득·지출 기준 소득갭비율(도시근로자)

(단위: %)

구분	소득									지출					
	시장소득			경상소득			가처분소득			소비지출			가계지출		
	중위 40%	중위 50%	중위 60%	중위 40%	중위 50%	중위 60%	중위 40%	중위 50%	중위 60%	중위 40%	중위 50%	중위 60%	중위 40%	중위 50%	중위 60%
1인 가구 제외															
1990	21.1	21.2	21.6	20.1	20.3	20.9	21.1	20.3	20.5	13.6	14.0	16.2	15.3	15.6	17.3
1991	17.8	18.8	21.0	16.5	18.1	20.4	16.7	18.1	20.1	11.8	13.8	16.5	12.1	15.3	18.3
1992	19.5	22.2	22.5	17.3	20.9	21.4	18.4	21.1	21.5	13.4	13.1	15.8	13.0	14.0	18.0
1993	21.8	23.9	21.9	21.7	23.4	21.8	22.3	23.4	21.3	15.6	15.5	18.0	14.2	16.9	18.3
1994	24.8	21.6	20.7	23.2	20.5	20.3	25.1	21.0	20.4	14.2	13.2	15.8	14.2	15.1	17.9
1995	19.2	20.5	21.0	18.8	20.5	20.8	19.0	20.5	20.7	12.5	13.8	15.9	14.4	15.4	17.9
1996	20.3	20.0	20.8	20.5	20.2	20.7	20.3	19.8	20.2	13.4	15.6	15.9	14.8	16.2	17.7
1997	17.5	19.8	20.6	18.1	19.8	20.6	18.5	20.0	20.6	13.9	14.2	15.2	12.5	16.1	17.3
1998	21.8	23.2	23.6	20.6	22.7	23.1	21.5	22.6	23.2	12.6	16.2	17.7	16.9	18.1	19.5
1999	22.7	23.3	24.3	22.0	22.0	23.6	22.3	22.2	23.3	15.9	15.7	19.3	14.3	18.9	20.3
2000	21.6	22.0	22.6	19.0	20.8	21.4	18.2	20.3	21.5	12.8	14.1	16.0	14.9	14.1	18.1
2001	18.4	21.8	22.7	15.4	20.0	21.5	17.7	19.3	20.9	12.2	13.2	15.5	12.3	14.8	16.2
2002	21.1	21.6	22.4	19.7	19.5	21.1	18.8	19.0	21.0	17.5	14.8	16.2	14.7	15.7	17.4
2003	25.7	23.9	26.3	23.3	22.2	24.7	23.5	23.0	23.8	14.9	13.8	15.6	14.6	17.1	17.5
2004	25.8	26.1	27.3	23.0	24.1	25.3	25.3	24.2	25.1	11.0	16.0	16.7	13.1	16.4	18.1
2005	26.9	28.6	27.6	22.2	24.9	25.4	21.9	24.7	24.1	12.6	16.6	16.9	16.9	17.4	19.1
2006	26.9	26.8	27.6	23.5	23.4	25.2	23.4	22.9	24.4	15.1	16.5	16.4	17.3	16.4	18.7
2007	27.4	26.8	28.2	23.2	24.2	25.0	24.8	24.2	24.6	14.4	14.9	18.6	15.9	16.9	20.1
2008	29.1	29.8	29.2	24.2	25.1	25.7	26.6	25.0	25.8	16.4	15.9	17.0	14.1	17.7	19.7
2009	27.6	27.2	28.8	23.4	23.7	25.6	25.3	23.2	25.1	17.6	18.4	20.3	17.1	20.8	21.7
2010	27.7	29.1	29.2	22.8	23.3	24.3	22.6	23.3	24.3	16.2	17.2	19.2	16.6	17.7	20.9
2011	27.8	28.2	28.3	23.9	23.1	24.4	24.5	23.2	23.7	17.8	18.6	19.3	18.8	20.4	20.5
2012	27.7	27.9	26.3	24.0	24.1	23.1	24.2	23.1	23.2	21.4	17.4	18.4	20.1	19.5	18.9
2013	29.1	27.8	27.8	22.8	23.3	23.6	23.1	22.1	23.7	17.5	18.7	19.2	17.8	18.9	20.1
2014	32.6	29.0	26.5	22.7	21.6	22.3	25.4	20.6	22.0	18.1	18.3	19.6	18.6	20.2	20.5
2015	28.8	29.3	28.0	21.3	22.8	23.1	21.2	22.2	22.4	15.6	17.4	19.3	16.3	19.8	20.7

구분	소득									지출					
	시장소득			경상소득			가처분소득			소비지출			가계지출		
	중위 40%	중위 50%	중위 60%	중위 40%	중위 50%	중위 60%	중위 40%	중위 50%	중위 60%	중위 40%	중위 50%	중위 60%	중위 40%	중위 50%	중위 60%
1인 가구 포함															
2006	27.5	27.8	28.2	24.5	24.0	25.4	24.4	23.9	24.9	16.2	17.6	17.8	19.0	17.6	19.4
2007	28.2	27.6	29.0	24.5	24.8	25.6	25.3	24.6	25.2	15.4	15.5	18.9	16.6	17.7	20.8
2008	29.5	30.0	29.7	24.8	26.0	26.2	26.9	25.8	26.3	15.9	17.0	18.3	15.3	18.3	20.3
2009	29.0	28.5	29.6	24.8	24.7	26.6	25.7	24.1	25.9	19.4	20.0	21.8	19.5	21.7	22.9
2010	29.9	30.8	30.9	24.6	24.4	25.7	24.4	24.6	25.8	21.5	19.7	20.9	19.7	19.6	22.4
2011	29.8	30.2	29.4	25.4	24.2	25.4	25.8	24.5	25.0	18.6	19.9	21.1	20.4	21.9	21.5
2012	29.3	29.4	27.3	25.8	25.9	24.6	26.4	25.3	24.3	21.6	18.9	19.9	21.1	20.9	20.6
2013	31.4	29.5	29.2	25.9	25.4	25.3	26.1	24.8	25.3	19.8	21.0	20.3	19.4	20.3	21.9
2014	34.4	30.9	28.4	26.0	24.6	24.1	28.4	24.0	24.0	20.0	20.0	21.7	19.3	21.7	22.5
2015	32.0	32.3	30.1	23.9	24.6	24.9	24.2	24.6	24.3	18.7	20.6	20.7	19.5	21.5	22.4

자료: 통계청, 「가계동향조사」 원자료, 각 연도.

〈표 2-22〉 중위소득·지출 기준 빈곤갭비율(전 가구)

(단위: %)

구분	소득									지출					
	시장소득			경상소득			가처분소득			소비지출			가계지출		
	중위 40%	중위 50%	중위 60%	중위 40%	중위 50%	중위 60%	중위 40%	중위 50%	중위 60%	중위 40%	중위 50%	중위 60%	중위 40%	중위 50%	중위 60%
1인 가구 제외															
2003	3.5	4.9	6.7	2.3	3.6	5.5	2.3	3.6	5.4	0.4	0.9	1.9	0.5	1.2	2.4
2004	3.6	5.1	7.1	2.3	3.7	5.6	2.3	3.7	5.5	0.4	1.1	2.2	0.6	1.4	2.7
2005	4.1	5.7	7.6	2.6	4.1	6.0	2.5	4.0	5.9	0.5	1.2	2.4	0.7	1.6	3.0
2006	4.3	5.9	7.9	2.6	4.1	6.1	2.6	4.0	5.9	0.7	1.5	2.8	0.9	1.8	3.3
2007	4.6	6.3	8.3	2.7	4.2	6.2	2.7	4.1	6.0	0.7	1.5	2.9	1.0	2.0	3.6
2008	4.7	6.3	8.2	2.6	4.2	6.1	2.7	4.1	6.0	0.6	1.3	2.6	0.8	1.8	3.4
2009	5.1	6.6	8.6	2.8	4.2	6.2	2.8	4.2	6.0	0.7	1.6	3.0	0.9	2.1	3.7
2010	5.1	6.6	8.4	2.7	4.1	5.9	2.7	4.1	5.8	0.6	1.4	2.8	0.8	1.8	3.4
2011	5.1	6.6	8.5	2.7	4.1	6.0	2.7	4.1	5.8	0.7	1.5	2.9	0.9	2.0	3.4
2012	4.9	6.3	8.1	2.7	4.1	5.9	2.7	4.0	5.8	0.7	1.4	2.6	0.9	1.8	3.2
2013	5.0	6.4	8.2	2.7	4.1	5.9	2.6	3.9	5.7	0.7	1.4	2.7	0.9	1.9	3.4
2014	5.1	6.4	8.1	2.5	3.8	5.5	2.4	3.6	5.2	0.8	1.7	3.1	1.0	2.1	3.6
2015	5.2	6.6	8.4	2.1	3.4	5.1	2.0	3.2	4.8	0.7	1.6	3.0	1.0	2.0	3.5
1인 가구 포함															
2006	5.2	6.9	8.9	3.1	4.7	6.7	3.1	4.6	6.6	1.0	1.9	3.3	1.2	2.3	3.9
2007	5.4	7.2	9.2	3.2	4.9	7.0	3.2	4.8	6.8	1.0	2.0	3.5	1.3	2.5	4.2
2008	5.8	7.5	9.5	3.3	5.0	7.0	3.3	4.9	6.9	0.8	1.8	3.2	1.2	2.3	4.0
2009	6.5	8.2	10.2	3.6	5.3	7.4	3.6	5.2	7.2	1.1	2.2	3.8	1.4	2.7	4.5
2010	6.7	8.3	10.1	3.7	5.3	7.2	3.7	5.2	7.1	1.1	2.1	3.6	1.3	2.5	4.3
2011	6.7	8.3	10.2	3.7	5.3	7.3	3.7	5.3	7.1	1.1	2.1	3.6	1.4	2.6	4.2
2012	6.5	8.0	9.8	3.7	5.3	7.2	3.7	5.2	7.0	1.0	2.0	3.4	1.3	2.4	4.0
2013	6.8	8.3	10.2	3.8	5.4	7.3	3.7	5.2	7.0	1.1	2.1	3.6	1.4	2.6	4.3
2014	7.2	8.7	10.4	3.7	5.2	7.1	3.5	5.0	6.8	1.2	2.4	4.0	1.5	2.9	4.6
2015	7.5	9.1	10.9	3.2	4.9	6.7	3.0	4.6	6.4	1.2	2.3	3.9	1.5	2.9	4.6

주: 농어가 제외.

자료: 통계청, 「가계동향조사」 원자료, 각 연도.



〈표 2-23〉 중위소득·지출 기준 빈곤갭비율(도시가구)

(단위: %)

구분	소득									지출					
	시장소득			경상소득			가처분소득			소비지출			가계지출		
	중위 40%	중위 50%	중위 60%	중위 40%	중위 50%	중위 60%	중위 40%	중위 50%	중위 60%	중위 40%	중위 50%	중위 60%	중위 40%	중위 50%	중위 60%
1인 가구 제외															
1990	1.3	2.2	3.6	1.0	1.9	3.3	1.0	1.8	3.2	0.2	0.6	1.6	0.2	0.9	2.1
1991	1.1	1.9	3.2	0.7	1.6	2.8	0.7	1.5	2.8	0.2	0.7	1.8	0.3	0.9	2.1
1992	1.2	2.0	3.3	0.9	1.7	3.0	0.9	1.7	2.9	0.2	0.7	1.8	0.3	0.9	2.3
1993	1.7	2.6	4.0	1.5	2.4	3.8	1.4	2.3	3.6	0.3	0.9	2.1	0.3	1.1	2.4
1994	1.3	2.2	3.6	1.1	2.0	3.3	1.1	2.0	3.3	0.2	0.7	1.9	0.3	1.0	2.4
1995	1.4	2.4	3.8	1.2	2.1	3.5	1.1	2.1	3.5	0.2	0.7	1.8	0.3	1.0	2.3
1996	1.5	2.6	4.2	1.2	2.2	3.8	1.2	2.2	3.7	0.3	0.8	1.8	0.4	1.1	2.4
1997	1.5	2.5	4.0	1.3	2.2	3.8	1.3	2.2	3.7	0.3	0.8	1.8	0.4	1.0	2.2
1998	2.6	3.9	5.6	2.3	3.6	5.3	2.4	3.6	5.3	0.4	1.0	2.2	0.6	1.4	2.8
1999	2.6	4.0	5.9	2.2	3.6	5.5	2.3	3.6	5.5	0.4	1.1	2.4	0.6	1.5	2.9
2000	2.3	3.4	5.1	1.7	2.8	4.4	1.7	2.7	4.2	0.2	0.7	1.8	0.3	1.0	2.3
2001	2.3	3.6	5.4	1.7	2.9	4.6	1.7	2.9	4.6	0.3	0.8	1.8	0.3	1.0	2.2
2002	2.6	3.9	5.5	1.8	3.0	4.6	1.8	2.9	4.6	0.3	0.8	1.9	0.4	1.0	2.2
2003	2.9	4.7	6.7	2.1	3.5	5.5	2.2	3.5	5.4	0.3	0.8	1.8	0.4	1.1	2.2
2004	3.3	4.8	6.8	2.2	3.6	5.6	2.2	3.6	5.6	0.3	0.9	2.0	0.5	1.2	2.6
2005	3.8	5.5	7.6	2.5	4.0	6.1	2.5	4.0	5.9	0.4	1.1	2.3	0.6	1.4	2.9
2006	3.9	5.5	7.5	2.4	3.8	5.8	2.4	3.8	5.7	0.6	1.3	2.6	0.7	1.6	3.1
2007	4.4	6.0	8.1	2.6	4.2	6.2	2.6	4.1	6.0	0.6	1.4	2.8	0.8	1.8	3.4
2008	4.2	5.7	7.5	2.4	3.8	5.6	2.5	3.8	5.5	0.4	1.1	2.3	0.6	1.5	2.9
2009	4.9	6.5	8.5	2.8	4.2	6.2	2.8	4.2	6.1	0.6	1.5	3.0	0.8	1.9	3.6
2010	5.0	6.5	8.3	2.7	4.1	5.9	2.7	4.1	5.8	0.6	1.4	2.8	0.7	1.8	3.4
2011	5.0	6.5	8.4	2.7	4.1	6.0	2.7	4.1	5.9	0.7	1.5	2.8	0.9	1.9	3.3
2012	4.8	6.3	8.1	2.6	4.0	5.8	2.6	4.0	5.7	0.7	1.4	2.6	0.9	1.7	3.1
2013	5.0	6.4	8.2	2.7	4.1	5.9	2.7	4.0	5.7	0.7	1.4	2.7	0.9	1.8	3.2
2014	5.0	6.2	7.9	2.4	3.6	5.3	2.3	3.5	5.1	0.7	1.6	3.0	1.0	2.0	3.6
2015	5.0	6.5	8.2	2.1	3.4	5.0	2.0	3.2	4.8	0.7	1.6	3.0	0.9	2.0	3.5

구분	소득									지출					
	시장소득			경상소득			가처분소득			소비지출			가계지출		
	중위 40%	중위 50%	중위 60%	중위 40%	중위 50%	중위 60%	중위 40%	중위 50%	중위 60%	중위 40%	중위 50%	중위 60%	중위 40%	중위 50%	중위 60%
1인 가구 포함															
2006	4.5	6.1	8.0	2.8	4.3	6.3	2.8	4.2	6.1	0.8	1.7	3.0	1.0	2.0	3.6
2007	4.9	6.6	8.7	3.0	4.6	6.7	3.0	4.5	6.5	0.8	1.7	3.1	1.1	2.1	3.8
2008	5.3	7.0	9.0	3.2	4.8	6.8	3.2	4.7	6.6	0.7	1.5	2.9	0.9	2.0	3.7
2009	6.2	7.8	9.9	3.5	5.1	7.2	3.5	5.1	7.1	1.0	2.0	3.6	1.2	2.5	4.3
2010	6.4	8.0	9.9	3.6	5.2	7.1	3.6	5.1	7.0	1.0	2.0	3.6	1.2	2.4	4.1
2011	6.5	8.1	10.0	3.7	5.3	7.3	3.7	5.2	7.1	1.0	2.0	3.5	1.3	2.5	4.0
2012	6.3	7.8	9.7	3.6	5.2	7.1	3.6	5.1	6.9	1.0	1.9	3.3	1.2	2.3	3.8
2013	6.6	8.1	10.0	3.7	5.3	7.2	3.6	5.1	6.9	1.0	2.0	3.4	1.3	2.4	4.0
2014	6.9	8.3	10.0	3.6	5.0	6.9	3.4	4.8	6.6	1.1	2.2	3.8	1.4	2.7	4.4
2015	7.1	8.7	10.5	3.1	4.7	6.5	2.9	4.4	6.2	1.1	2.2	3.8	1.4	2.7	4.4

자료: 통계청, 「가계동향조사」 원자료, 각 연도.

〈표 2-24〉 중위소득·지출 기준 빈곤갭비율(도시근로자)

(단위: %)

구분	소득									지출					
	시장소득			경상소득			가처분소득			소비지출			가계지출		
	중위 40%	중위 50%	중위 60%	중위 40%	중위 50%	중위 60%	중위 40%	중위 50%	중위 60%	중위 40%	중위 50%	중위 60%	중위 40%	중위 50%	중위 60%
1인 가구 제외															
1990	0.6	1.3	2.6	0.5	1.2	2.5	0.5	1.2	2.4	0.1	0.5	1.4	0.2	0.8	1.9
1991	0.4	1.1	2.3	0.4	1.0	2.2	0.3	0.9	2.0	0.1	0.6	1.6	0.2	0.8	2.0
1992	0.6	1.3	2.5	0.5	1.2	2.3	0.4	1.1	2.2	0.1	0.6	1.8	0.2	0.9	2.3
1993	0.7	1.4	2.6	0.6	1.3	2.6	0.6	1.3	2.4	0.2	0.7	1.8	0.3	0.9	2.2
1994	0.6	1.3	2.5	0.6	1.2	2.4	0.5	1.2	2.3	0.1	0.5	1.6	0.2	0.9	2.2
1995	0.5	1.3	2.5	0.5	1.2	2.4	0.4	1.1	2.3	0.1	0.5	1.5	0.2	0.8	2.0
1996	0.6	1.4	2.9	0.6	1.4	2.8	0.5	1.3	2.7	0.2	0.6	1.5	0.3	0.8	2.1
1997	0.5	1.4	2.8	0.5	1.3	2.7	0.5	1.2	2.6	0.1	0.5	1.4	0.2	0.7	1.8
1998	1.0	2.0	3.7	0.9	1.9	3.6	0.9	1.9	3.4	0.2	0.7	1.8	0.4	1.1	2.4
1999	1.1	2.3	4.1	1.0	2.1	3.9	0.9	2.0	3.8	0.2	0.8	2.0	0.4	1.2	2.6
2000	0.7	1.7	3.3	0.6	1.5	3.0	0.5	1.4	2.8	0.1	0.5	1.5	0.2	0.8	2.1
2001	0.8	1.8	3.4	0.5	1.5	3.1	0.5	1.4	2.9	0.1	0.4	1.3	0.2	0.7	1.8
2002	0.7	1.7	3.2	0.6	1.4	2.9	0.5	1.3	2.7	0.1	0.5	1.4	0.2	0.7	1.8
2003	1.2	2.8	4.8	1.1	2.4	4.4	1.1	2.2	4.1	0.1	0.5	1.4	0.3	0.8	2.0
2004	1.6	3.1	5.2	1.3	2.7	4.7	1.3	2.6	4.5	0.1	0.6	1.5	0.3	0.9	2.2
2005	1.9	3.4	5.5	1.3	2.8	4.9	1.2	2.6	4.5	0.2	0.7	1.8	0.4	1.1	2.5
2006	1.7	3.1	5.0	1.2	2.4	4.3	1.1	2.2	4.0	0.2	0.8	1.9	0.4	1.1	2.6
2007	1.8	3.3	5.4	1.2	2.5	4.5	1.1	2.3	4.1	0.3	0.9	2.2	0.4	1.3	2.9
2008	2.0	3.3	5.1	1.3	2.5	4.3	1.2	2.3	3.9	0.2	0.8	1.9	0.4	1.2	2.7
2009	1.8	3.2	5.1	1.2	2.4	4.2	1.1	2.2	4.0	0.4	1.1	2.4	0.6	1.5	2.9
2010	1.8	3.2	4.9	1.0	2.1	3.8	0.9	1.9	3.5	0.3	0.9	2.1	0.4	1.3	2.8
2011	1.7	3.0	4.8	1.0	2.1	3.7	0.9	1.9	3.5	0.3	0.9	1.9	0.5	1.2	2.5
2012	1.6	2.8	4.6	1.0	2.0	3.5	0.9	1.8	3.3	0.3	0.7	1.7	0.4	1.0	2.2
2013	1.6	2.9	4.6	1.0	2.1	3.7	0.9	1.9	3.4	0.3	0.8	1.9	0.4	1.1	2.3
2014	1.5	2.6	4.3	0.8	1.7	3.3	0.7	1.6	3.0	0.4	1.0	2.2	0.5	1.4	2.8
2015	1.6	2.8	4.5	0.8	1.7	3.2	0.7	1.5	2.9	0.3	0.9	2.0	0.5	1.3	2.6

구분	소득									지출					
	시장소득			경상소득			가처분소득			소비지출			가계지출		
	중위 40%	중위 50%	중위 60%	중위 40%	중위 50%	중위 60%	중위 40%	중위 50%	중위 60%	중위 40%	중위 50%	중위 60%	중위 40%	중위 50%	중위 60%
1인 가구 포함															
2006	1.7	3.1	5.0	1.2	2.4	4.3	1.1	2.2	3.9	0.3	0.9	2.0	0.4	1.2	2.7
2007	1.9	3.4	5.4	1.3	2.6	4.5	1.2	2.4	4.1	0.3	0.9	2.2	0.5	1.3	2.9
2008	2.1	3.5	5.4	1.4	2.7	4.5	1.3	2.5	4.1	0.3	0.9	2.1	0.5	1.4	2.9
2009	2.0	3.5	5.4	1.3	2.7	4.5	1.2	2.5	4.2	0.5	1.3	2.6	0.7	1.7	3.2
2010	2.1	3.5	5.3	1.2	2.4	4.1	1.1	2.2	3.9	0.5	1.2	2.5	0.6	1.6	3.1
2011	2.0	3.4	5.2	1.2	2.3	4.1	1.1	2.2	3.7	0.4	1.1	2.2	0.6	1.5	2.8
2012	1.9	3.2	5.0	1.2	2.2	3.9	1.1	2.1	3.6	0.4	0.9	1.9	0.5	1.3	2.6
2013	2.0	3.3	5.1	1.2	2.4	4.1	1.1	2.2	3.8	0.4	1.1	2.2	0.6	1.4	2.7
2014	1.9	3.1	4.8	1.1	2.0	3.6	1.0	1.9	3.4	0.5	1.3	2.5	0.7	1.7	3.1
2015	2.1	3.4	5.1	1.1	2.1	3.7	0.9	1.9	3.3	0.5	1.2	2.4	0.7	1.6	3.0

자료: 통계청, 「가계동향조사」 원자료, 각 연도.

〈표 2-25〉 중위소득·지출 50~150% 분포(전 가구)

(단위: %)

구분	소득			지출	
	시장소득	경상소득	가처분소득	소비지출	가계지출
<b>1인 가구 제외</b>					
2003	67.6	69.9	70.7	80.9	77.6
2004	65.5	67.9	69.1	80.0	76.5
2005	65.2	67.8	68.5	77.9	74.7
2006	63.5	66.2	68.0	77.0	72.8
2007	62.7	65.7	67.2	76.2	72.6
2008	62.1	65.2	66.6	77.0	73.5
2009	62.5	66.2	67.8	74.8	72.5
2010	63.6	67.2	68.5	76.0	73.2
2011	64.1	67.9	69.0	77.9	75.0
2012	65.4	68.7	69.9	78.9	75.6
2013	65.7	69.0	69.9	77.3	75.2
2014	65.7	69.3	70.0	76.9	73.7
2015	67.2	71.3	72.7	76.1	73.4
<b>1인 가구 포함</b>					
2006	61.7	64.4	66.2	75.3	71.5
2007	60.6	63.5	65.0	74.5	71.0
2008	59.9	62.9	64.8	75.0	71.7
2009	59.9	64.0	65.1	73.1	70.0
2010	60.9	64.6	66.1	74.1	70.8
2011	61.8	65.3	66.5	76.0	73.0
2012	62.1	65.4	66.9	76.8	73.3
2013	62.1	65.9	67.1	74.9	72.2
2014	62.2	66.0	66.9	74.1	70.8
2015	62.9	67.8	69.2	73.7	70.5

주: 농어가 제외.  
 자료: 통계청, 「가계동향조사」 원자료, 각 연도.

〈표 2-26〉 중위소득지출 50~150% 분포(도시가구)

(단위: %)

구분	소득			지출	
	시장소득	경상소득	가처분소득	소비지출	가계지출
<b>1인 가구 제외</b>					
1990	73.8	74.5	75.4	76.6	73.7
1991	75.2	75.7	76.3	76.3	73.4
1992	75.4	76.1	76.3	76.9	73.9
1993	74.7	75.0	75.7	76.7	74.6
1994	74.7	75.1	75.8	77.0	74.4
1995	73.6	74.1	75.3	77.5	75.1
1996	72.7	73.1	74.6	77.1	74.8
1997	72.8	73.2	74.1	78.5	75.8
1998	67.7	68.4	69.7	76.6	74.1
1999	67.1	67.7	68.9	75.7	72.9
2000	69.7	70.9	72.0	78.9	76.2
2001	68.2	69.7	70.5	77.9	74.9
2002	67.9	69.2	70.4	79.0	76.2
2003	69.4	71.0	72.1	82.0	78.5
2004	67.1	69.1	70.3	81.0	77.7
2005	66.6	69.0	69.6	78.6	75.5
2006	65.0	66.7	68.5	77.7	73.9
2007	63.5	66.3	67.6	77.0	73.1
2008	62.7	65.3	66.7	77.9	74.1
2009	62.6	66.3	67.8	75.2	72.6
2010	63.7	67.3	68.3	76.3	73.1
2011	63.8	67.4	68.8	78.3	75.7
2012	65.5	68.6	69.7	78.9	75.1
2013	66.0	68.9	69.9	77.3	75.1
2014	66.0	69.3	70.4	76.7	73.9
2015	67.3	71.7	73.0	76.2	73.5
<b>1인 가구 포함</b>					
2006	63.3	65.3	67.3	76.2	72.6
2007	61.8	64.7	66.1	75.7	71.9
2008	60.7	63.6	64.8	76.0	72.2
2009	60.4	64.2	65.8	73.2	70.4
2010	61.3	64.6	66.0	74.0	70.9
2011	61.7	65.4	66.5	76.5	73.6
2012	62.5	65.6	67.0	76.9	73.2
2013	63.0	66.4	67.7	75.0	72.5
2014	62.7	66.3	67.3	74.5	71.2
2015	63.7	68.3	69.7	74.0	71.1

자료: 통계청, 「가계동향조사」 원자료, 각 연도.

〈표 2-27〉 중위소득·지출 50~150% 분포(도시근로자)

(단위: %)

구분	소득			지출	
	시장소득	경상소득	가처분소득	소비지출	가계지출
<b>1인 가구 제외</b>					
1990	75.8	76.1	77.5	77.5	73.9
1991	77.3	77.9	78.6	77.6	73.6
1992	77.5	78.1	78.7	77.8	73.3
1993	77.9	78.0	79.2	78.1	75.3
1994	77.6	77.7	78.9	77.6	74.9
1995	76.5	76.8	78.5	79.3	75.4
1996	76.4	76.6	78.7	78.2	75.2
1997	75.0	75.6	76.9	79.3	76.5
1998	71.0	71.0	72.8	77.7	74.7
1999	70.5	70.8	72.7	76.9	74.1
2000	72.4	73.1	74.6	80.6	76.4
2001	71.1	71.5	72.9	78.9	75.2
2002	71.0	71.5	73.3	80.9	77.2
2003	72.3	73.0	75.3	83.0	79.0
2004	70.2	71.2	72.7	82.1	77.8
2005	69.7	70.8	72.6	80.2	75.9
2006	69.4	71.0	72.6	79.9	75.1
2007	67.8	70.0	71.4	78.5	73.4
2008	68.1	69.9	71.2	80.5	75.5
2009	67.3	69.5	71.2	76.7	73.5
2010	68.9	70.7	72.8	77.8	74.3
2011	69.0	71.2	72.9	81.2	77.9
2012	70.0	72.6	74.6	81.1	77.5
2013	71.3	73.5	74.6	80.2	76.3
2014	71.2	73.3	74.3	78.4	75.0
2015	71.6	75.2	76.4	78.1	75.1
<b>1인 가구 포함</b>					
2006	69.1	70.5	72.2	79.2	74.5
2007	67.1	69.4	70.9	77.7	73.1
2008	67.5	69.2	70.7	80.1	74.9
2009	66.9	68.8	70.4	76.1	72.7
2010	67.9	69.7	72.1	77.0	73.3
2011	68.3	70.4	72.3	80.2	76.8
2012	69.2	71.7	73.7	80.1	76.2
2013	70.2	72.5	74.0	78.9	75.3
2014	70.1	72.1	73.9	77.3	73.7
2015	70.3	73.9	75.3	77.3	73.9

자료: 통계청, 「가계동향조사」 원자료, 각 연도.

〈표 2-28〉 중위소득지출 50~150% 가구 분포(전 가구)

(단위: %)

구분	소득			지출	
	시장소득	경상소득	가처분소득	소비지출	가계지출
1인 가구 제외					
2003	64.9	67.4	68.2	79.3	75.3
2004	63.0	65.5	67.0	78.5	74.9
2005	62.0	65.2	66.1	76.2	72.5
2006	60.5	63.6	65.3	74.7	70.9
2007	59.6	63.0	64.2	74.3	70.6
2008	59.1	62.5	64.4	74.8	71.4
2009	59.2	63.7	65.0	73.0	69.9
2010	60.1	64.3	65.5	74.1	70.8
2011	60.9	64.9	65.9	75.4	72.5
2012	61.7	65.8	66.8	76.7	73.1
2013	61.8	66.0	67.3	75.1	72.3
2014	61.7	66.2	67.0	74.1	70.6
2015	62.5	68.3	69.6	74.1	71.0
1인 가구 포함					
2006	55.5	59.4	60.9	70.7	67.0
2007	54.7	58.1	59.5	70.2	66.6
2008	53.3	57.2	58.8	70.4	65.9
2009	52.4	56.8	58.1	68.4	63.7
2010	53.3	58.4	59.6	68.9	66.1
2011	54.4	59.0	60.5	70.7	66.6
2012	53.6	57.9	59.3	70.6	67.5
2013	53.2	58.2	59.6	69.4	65.8
2014	52.0	57.8	59.2	68.2	64.4
2015	51.7	59.2	60.6	68.3	64.2

주: 농어가 제외.  
 자료: 통계청, 「가계동향조사」 원자료, 각 연도.



〈표 2-29〉 중위소득지출 50~150% 가구 분포(도시가구)

(단위: %)

구분	소득			지출	
	시장소득	경상소득	가처분소득	소비지출	가계지출
<b>1인 가구 제외</b>					
1990	73.2	73.8	74.8	76.5	73.3
1991	74.6	75.2	75.7	76.1	73.0
1992	74.7	75.5	75.7	76.4	73.7
1993	73.5	74.0	74.6	76.5	74.3
1994	73.6	73.9	74.6	76.6	74.2
1995	72.1	72.7	73.8	77.0	74.0
1996	71.3	71.8	73.3	76.4	74.0
1997	71.2	71.6	72.7	77.5	74.9
1998	66.2	66.8	67.9	75.7	72.7
1999	65.2	66.1	67.0	74.4	71.7
2000	67.5	68.9	70.2	77.7	75.1
2001	66.6	68.0	68.9	77.1	73.7
2002	65.5	67.2	68.3	77.7	74.7
2003	67.0	68.9	70.0	80.3	76.9
2004	64.8	67.0	68.4	79.8	76.2
2005	64.1	66.9	67.6	77.3	73.8
2006	62.0	64.5	66.7	75.9	72.1
2007	60.7	63.9	65.2	75.4	71.4
2008	60.0	63.5	64.5	76.2	71.9
2009	59.4	63.5	65.2	72.9	70.3
2010	60.2	64.0	65.4	74.0	70.7
2011	60.8	64.8	65.8	75.9	72.9
2012	61.8	65.7	67.0	76.4	72.8
2013	61.9	66.1	67.0	75.0	72.3
2014	62.2	66.3	67.2	73.9	70.9
2015	62.9	68.5	69.9	74.1	71.4
<b>1인 가구 포함</b>					
2006	57.6	60.8	62.3	72.4	68.2
2007	56.8	59.5	61.1	71.9	67.9
2008	54.6	58.2	59.9	71.9	67.6
2009	53.6	58.0	59.1	69.1	64.9
2010	54.4	58.9	60.1	69.7	66.3
2011	55.2	59.2	60.3	71.3	67.3
2012	54.2	58.6	59.7	71.2	68.3
2013	53.8	58.9	60.5	69.7	66.4
2014	53.6	58.7	60.2	69.0	65.2
2015	52.8	60.0	61.5	68.8	65.2

자료: 통계청, 「가계동향조사」 원자료, 각 연도.

〈표 2-30〉 중위소득지출 50~150% 가구 분포(도시근로자)

(단위: %)

구분	소득			지출	
	시장소득	경상소득	가처분소득	소비지출	가계지출
1인 가구 제외					
1990	75.8	76.2	77.5	77.7	73.9
1991	77.0	77.6	78.4	77.8	73.9
1992	77.1	77.6	78.2	77.4	73.4
1993	77.5	77.5	78.7	77.9	75.3
1994	76.8	77.0	78.0	77.7	74.9
1995	75.9	76.1	77.7	79.0	74.9
1996	75.4	75.6	77.8	77.7	74.7
1997	74.2	74.7	76.0	78.5	75.9
1998	70.2	70.2	71.9	77.2	73.8
1999	69.5	69.7	71.5	76.2	73.0
2000	71.2	71.9	73.3	79.8	75.7
2001	69.8	70.2	71.4	78.4	74.1
2002	69.6	70.3	72.1	80.2	76.4
2003	71.1	71.9	74.1	82.6	78.2
2004	69.2	70.2	71.7	81.6	77.4
2005	68.5	69.6	71.5	79.4	74.8
2006	68.0	69.4	71.3	78.4	73.8
2007	66.0	68.3	69.9	77.0	72.4
2008	67.0	69.0	70.3	79.5	74.2
2009	66.1	68.3	69.7	75.8	72.2
2010	67.0	69.2	71.1	76.7	72.9
2011	66.8	69.1	71.2	78.9	75.7
2012	68.1	70.8	72.9	79.6	75.6
2013	68.7	71.6	72.9	78.3	74.8
2014	68.6	71.4	72.3	76.6	72.9
2015	68.9	72.8	74.2	76.9	73.7
1인 가구 포함					
2006	66.6	68.0	70.4	76.7	72.2
2007	64.7	66.5	68.5	75.7	71.2
2008	64.8	67.0	69.1	77.5	72.1
2009	63.7	66.0	67.9	73.5	70.0
2010	64.4	67.0	69.0	74.3	70.4
2011	64.7	67.2	69.7	77.0	73.1
2012	65.9	68.6	70.6	77.1	72.9
2013	66.3	68.8	71.0	74.7	71.8
2014	66.0	68.8	70.0	73.9	70.3
2015	65.4	70.0	71.1	74.7	70.9

자료: 통계청, 「가계동향조사」 원자료, 각 연도.

# 제 3 장

## 인구 유형별 빈곤

- 제1절 여성가구주가구
- 제2절 아동
- 제3절 노인
- 제4절 취업자
- 제5절 한부모(모자)가구
- 제6절 1인 가구



# 3

## 인구 유형별 빈곤 <<

### 제1절 여성가구주가구

□ 여성가구주가구 빈곤율의 구성과 특성

구분		특성	
기준빈곤선	정부발표 최저생계비	· 매년 보건복지부 발표(3년 주기 계측) · 2000~2015년	
	중위소득·지출	· 40%, 50%, 60%	
빈곤지수	빈곤율	· 여성가구주가구의 가구원 중 빈곤선 아래에 있는 가구원의 비율(개인 기준)	
대상, 주기	전 가구	연간	· 2003~2015년
	도시가구	연간	· 1990~2015년
	도시근로자가구	연간	· 1990~2015년

## 1. 최저생계비 기준 빈곤율

〈표 3-1〉 여성가구주가구 빈곤율(최저생계비 기준, 전 가구)

(단위: %)

구분	소득			지출	
	시장소득	경상소득	가처분소득	소비지출	가계지출
1인 가구 제외					
2003	14.7	11.7	13.2	13.3	7.7
2004	15.8	11.6	13.0	13.1	7.7
2005	19.1	13.3	15.2	16.5	10.6
2006	20.0	14.9	16.2	18.8	11.0
2007	18.2	12.1	13.4	18.9	12.2
2008	19.8	13.6	14.2	18.4	12.0
2009	21.3	14.1	15.7	22.2	13.8
2010	20.1	12.4	14.5	18.4	11.8
2011	21.9	14.6	16.2	18.8	11.6
2012	17.6	12.4	13.6	17.0	9.5
2013	17.5	11.8	12.9	18.2	11.3
2014	17.3	11.2	12.1	21.1	12.6
2015	18.8	12.7	13.9	22.4	14.4
1인 가구 포함					
2006	22.9	16.9	18.1	21.0	13.2
2007	21.6	14.7	16.0	20.9	14.1
2008	23.6	16.4	17.2	20.9	13.8
2009	27.1	18.5	19.8	26.2	17.2
2010	26.1	17.2	19.1	22.3	14.7
2011	27.8	19.1	20.8	22.5	13.8
2012	24.4	17.7	19.0	21.3	13.0
2013	26.1	18.5	19.8	23.4	15.5
2014	27.4	18.6	19.5	26.6	16.9
2015	28.6	18.5	19.7	27.3	18.2

주: 농어가 제외.  
 자료: 통계청, 「가계동향조사」 원자료, 각 연도.

〈표 3-2〉 여성가구주가구 빈곤율(최저생계비 기준, 도시가구)

(단위: %)

구분	소득			지출	
	시장소득	경상소득	가처분소득	소비지출	가계지출
<b>1인 가구 제외</b>					
2000	12.3	10.1	10.9	15.7	8.6
2001	13.5	10.8	12.2	12.4	8.0
2002	11.6	8.6	9.9	12.9	7.7
2003	11.3	8.4	9.9	10.4	5.7
2004	13.3	9.8	11.2	10.9	5.7
2005	16.9	11.7	13.6	14.3	9.1
2006	17.3	12.5	13.7	16.5	8.7
2007	17.4	11.6	12.8	17.2	11.0
2008	17.3	12.0	12.3	15.3	10.3
2009	20.7	13.4	15.0	21.3	13.1
2010	19.8	12.3	14.5	18.3	11.4
2011	20.5	14.1	15.6	17.8	10.8
2012	16.9	11.9	13.1	16.6	8.9
2013	17.7	11.7	13.0	17.9	11.0
2014	17.4	11.0	11.9	20.8	12.4
2015	18.4	12.4	13.8	21.9	13.8
<b>1인 가구 포함</b>					
2006	20.1	14.5	15.7	18.5	10.8
2007	20.1	13.8	15.0	18.7	12.5
2008	20.6	14.5	15.1	17.4	11.5
2009	24.9	16.6	17.9	24.0	15.1
2010	24.5	16.1	18.1	21.2	13.6
2011	26.0	18.1	19.8	21.2	12.7
2012	22.8	16.5	17.9	20.2	12.0
2013	24.7	17.3	18.6	22.2	14.0
2014	25.8	17.3	18.3	25.1	15.5
2015	26.9	17.3	18.7	25.8	16.7

자료: 통계청, 「가계동향조사」 원자료, 각 연도.

〈표 3-3〉 여성가구주가구 빈곤율(최저생계비 기준, 도시근로자)

(단위: %)

구분	소득			지출	
	시장소득	경상소득	가처분소득	소비지출	가계지출
1인 가구 제외					
2000	10.0	8.3	9.2	16.0	8.1
2001	10.9	9.4	10.5	12.1	6.6
2002	7.6	6.1	6.7	10.5	6.4
2003	8.4	6.6	7.7	9.9	4.5
2004	11.4	8.8	10.4	11.4	5.9
2005	12.1	8.1	10.1	13.2	7.5
2006	13.3	9.5	10.8	15.4	7.6
2007	13.6	7.9	8.7	18.8	9.9
2008	13.2	8.4	8.8	13.3	8.4
2009	15.6	9.9	11.6	21.2	12.9
2010	16.1	8.6	10.9	17.8	10.2
2011	14.3	10.1	11.0	13.9	8.0
2012	11.9	7.6	9.2	14.7	6.7
2013	14.0	7.5	9.4	16.4	9.3
2014	11.7	6.0	6.6	19.9	11.5
2015	13.5	8.3	9.7	18.9	11.1
1인 가구 포함					
2006	12.9	9.2	10.5	15.5	8.0
2007	13.2	7.5	8.4	18.0	9.5
2008	12.4	8.1	8.8	13.2	7.8
2009	15.2	9.7	11.1	21.3	13.4
2010	16.4	9.2	11.1	17.7	10.7
2011	14.5	9.8	10.7	15.5	8.3
2012	12.7	8.3	10.1	15.3	7.8
2013	15.0	9.1	10.7	18.0	10.3
2014	13.1	7.7	8.4	20.9	11.5
2015	14.5	8.9	10.0	19.6	11.6

자료: 통계청, 「가계동향조사」 원자료, 각 연도.



## 2. 상대적 빈곤율

(표 3-4) 여성가구주가구 빈곤율(중위소득·지출, 전 가구)

(단위: %)

구분	소득									지출					
	시장소득			경상소득			가처분소득			소비지출			가계지출		
	중위 40%	중위 50%	중위 60%	중위 40%	중위 50%	중위 60%	중위 40%	중위 50%	중위 60%	중위 40%	중위 50%	중위 60%	중위 40%	중위 50%	중위 60%
1인 가구 제외															
2003	16.5	24.6	34.8	14.0	22.1	33.3	12.8	21.3	31.6	3.9	9.1	19.2	5.6	12.1	21.3
2004	17.8	26.6	36.1	14.3	23.5	34.2	13.6	21.9	32.4	3.9	9.9	19.6	5.8	13.8	23.8
2005	19.7	29.1	37.0	15.4	25.7	35.2	14.7	24.5	34.0	6.0	11.8	20.8	7.5	14.9	24.9
2006	21.1	29.7	37.5	17.8	26.6	35.4	16.4	24.8	33.6	6.7	13.9	23.9	8.6	16.3	29.2
2007	20.4	28.8	38.9	15.6	24.9	35.9	14.8	24.0	34.0	6.0	13.6	24.4	8.7	18.1	28.2
2008	20.6	28.3	36.9	15.2	24.9	34.9	14.7	23.6	33.1	5.3	12.7	23.0	7.9	17.2	28.9
2009	22.4	30.3	38.7	15.7	26.4	35.8	14.7	24.4	35.1	7.1	13.6	23.2	8.5	17.4	29.5
2010	21.7	29.0	38.1	15.9	26.4	36.4	15.0	26.0	34.9	6.3	13.7	23.3	8.4	18.3	28.2
2011	23.3	30.2	37.4	17.8	27.4	36.7	17.0	24.8	34.6	6.3	14.8	24.2	9.3	18.0	30.3
2012	20.3	27.7	35.8	15.6	24.4	33.8	15.2	23.4	32.7	5.4	12.0	22.1	7.9	15.5	25.4
2013	19.9	27.9	37.4	15.9	25.1	33.7	14.6	23.4	32.3	5.8	14.0	20.6	8.2	15.6	25.4
2014	18.7	26.1	34.8	14.2	24.3	31.6	12.8	21.7	30.3	6.6	14.7	23.4	9.2	17.1	27.3
2015	21.4	30.2	36.3	16.6	24.1	31.1	15.5	22.3	30.3	8.0	15.5	23.0	11.0	18.5	28.1
1인 가구 포함															
2006	25.5	34.1	41.7	21.0	30.2	39.0	19.8	28.7	37.4	10.0	18.3	28.1	12.4	20.5	32.7
2007	25.2	33.4	42.2	20.4	30.1	40.2	18.8	28.5	38.0	9.8	17.7	28.9	12.4	21.8	32.4
2008	26.5	33.8	42.3	20.9	30.4	40.0	19.9	28.7	38.0	9.6	18.4	28.5	12.5	22.1	33.1
2009	29.5	36.7	44.4	22.9	32.6	41.3	21.2	30.8	40.3	12.4	20.0	30.1	14.0	23.6	34.1
2010	29.1	35.8	44.1	22.6	32.6	41.6	21.8	31.7	40.1	12.1	20.4	30.3	13.8	23.6	33.3
2011	30.2	37.0	44.1	23.8	33.3	42.3	22.9	31.3	40.2	11.1	20.5	30.1	13.9	23.3	34.0
2012	28.2	35.8	42.7	23.3	32.4	40.4	22.2	31.1	38.9	10.8	18.9	28.4	13.2	21.8	32.1
2013	30.1	37.2	45.3	24.9	33.5	41.6	23.1	31.6	39.4	12.6	21.4	28.8	15.0	23.6	33.1
2014	30.6	36.8	44.3	24.2	33.2	41.2	22.4	31.1	39.8	13.2	22.7	31.8	16.2	26.0	35.8
2015	32.5	39.6	45.9	25.3	33.5	40.9	23.8	31.3	39.3	14.1	23.2	31.9	17.1	26.1	35.1

주: 농어가 제외.

자료: 통계청, 「가계동향조사」 원자료, 각 연도.

〈표 3-5〉 여성가구주가구 빈곤율(중위소득·지출, 도시가구)

(단위: %)

구분	소득									지출					
	시장소득			경상소득			가처분소득			소비지출			가계지출		
	중위 40%	중위 50%	중위 60%	중위 40%	중위 50%	중위 60%	중위 40%	중위 50%	중위 60%	중위 40%	중위 50%	중위 60%	중위 40%	중위 50%	중위 60%
1인 가구 제외															
1990	14.8	24.9	30.9	13.8	23.4	29.8	12.4	22.3	29.4	2.7	9.4	17.8	5.7	13.5	24.2
1991	13.2	20.8	29.9	11.4	18.8	28.3	10.6	18.6	27.8	3.0	10.8	17.7	5.5	12.2	21.4
1992	11.9	20.3	29.5	10.4	18.8	27.9	9.1	17.8	26.4	2.9	8.9	16.7	5.5	12.7	20.1
1993	14.4	21.9	30.6	13.5	21.0	29.8	13.2	20.0	29.0	3.7	9.1	17.7	5.1	11.5	22.0
1994	12.6	20.9	29.9	12.2	19.9	28.6	11.2	19.9	28.5	2.7	8.2	18.4	4.7	12.2	22.6
1995	11.6	22.1	30.2	11.5	21.9	29.4	11.0	21.0	28.6	2.8	8.3	15.6	5.1	11.5	19.6
1996	12.1	20.3	29.7	11.9	20.0	29.6	11.4	18.9	28.7	3.7	8.4	17.4	5.4	12.4	22.3
1997	12.1	19.1	29.6	11.9	19.5	29.4	11.3	18.0	28.9	4.1	8.9	17.2	5.7	11.1	21.6
1998	12.0	19.8	28.7	11.6	19.6	28.6	11.1	18.9	27.3	3.7	9.5	15.4	5.2	12.1	21.1
1999	11.6	21.0	29.0	10.7	19.9	29.0	10.1	18.9	27.4	4.7	11.9	19.4	6.7	13.6	23.6
2000	11.1	17.7	26.6	9.7	15.9	25.6	9.4	14.6	23.8	2.8	9.0	16.3	4.2	10.6	19.6
2001	12.1	21.7	30.7	10.3	19.9	29.4	9.4	18.8	28.5	2.8	8.1	16.0	4.1	10.4	20.6
2002	13.7	22.1	30.5	11.0	20.8	29.8	10.3	19.2	29.2	4.0	9.9	17.3	5.2	11.3	22.4
2003	13.6	22.6	32.8	10.9	19.8	30.5	10.5	18.5	29.7	2.9	7.3	16.7	4.4	10.4	19.1
2004	15.6	24.9	34.3	12.9	21.8	32.9	13.1	20.8	31.5	3.2	7.8	17.7	4.6	12.3	21.6
2005	18.2	27.3	36.1	15.0	24.8	34.2	14.4	23.5	32.9	5.2	10.7	19.7	6.4	13.6	24.5
2006	20.1	28.4	36.9	15.4	25.5	33.6	14.9	24.1	32.6	5.3	12.6	23.3	7.1	15.0	28.2
2007	19.4	27.2	37.5	14.9	23.7	34.8	13.9	23.2	32.8	5.7	12.4	24.0	7.6	18.3	27.7
2008	19.0	27.4	36.8	14.1	24.0	34.2	13.5	22.5	32.5	4.1	11.9	22.3	7.4	15.9	28.1
2009	22.0	30.4	38.5	16.2	26.7	35.9	15.8	25.5	35.5	6.6	13.6	24.0	8.6	17.4	30.1
2010	21.7	29.7	38.9	16.3	26.9	37.1	15.2	26.3	36.2	6.5	14.5	24.2	8.5	19.1	29.4
2011	23.0	29.5	37.1	18.3	26.3	36.3	17.5	24.3	34.3	6.4	14.8	23.7	9.1	17.4	30.0
2012	19.9	27.4	35.2	16.0	25.0	33.7	15.3	23.5	33.1	5.2	12.0	22.5	8.0	15.8	26.9
2013	20.5	28.4	37.9	16.3	25.5	34.4	15.2	25.0	33.0	5.7	14.2	20.9	8.9	15.6	25.6
2014	19.0	27.1	35.4	14.0	24.8	32.7	12.7	22.4	31.1	6.8	15.3	23.5	9.5	17.2	27.6
2015	21.3	30.7	36.5	16.4	24.3	30.9	15.8	23.2	30.9	7.6	15.5	23.2	10.8	18.4	28.8

구분	소득									지출					
	시장소득			경상소득			가처분소득			소비지출			가계지출		
	중위 40%	중위 50%	중위 60%	중위 40%	중위 50%	중위 60%	중위 40%	중위 50%	중위 60%	중위 40%	중위 50%	중위 60%	중위 40%	중위 50%	중위 60%
1인 가구 포함															
2006	23.5	31.7	40.0	19.2	28.7	37.4	18.1	27.0	36.0	8.5	16.6	27.2	10.4	18.9	31.2
2007	23.3	31.4	41.1	19.0	28.1	38.2	17.8	26.9	36.5	8.5	16.5	27.4	11.1	21.1	30.6
2008	24.3	32.3	41.0	19.6	29.2	39.2	18.4	27.5	36.8	7.8	16.8	27.3	11.1	20.9	31.8
2009	27.9	35.6	43.4	21.6	31.5	40.7	20.4	29.8	39.3	10.6	18.8	29.6	12.8	22.6	33.7
2010	27.8	35.1	43.5	21.9	32.0	41.3	21.0	31.4	39.9	11.3	19.7	29.8	13.1	22.8	33.0
2011	28.8	35.5	42.7	23.4	32.6	41.5	22.4	30.3	39.1	10.3	19.4	28.9	13.2	22.3	33.6
2012	27.3	35.1	42.3	22.5	31.8	39.8	21.3	30.5	39.0	10.2	18.2	28.3	12.5	21.7	31.5
2013	29.2	36.1	44.6	24.0	33.3	42.1	22.3	31.4	39.4	11.4	20.7	27.9	14.0	22.7	32.0
2014	29.3	35.8	43.6	23.0	32.6	40.9	21.3	30.4	39.0	12.3	21.8	31.1	14.9	25.0	34.4
2015	31.3	39.4	45.2	24.5	33.0	40.3	23.0	30.3	39.2	12.6	22.4	30.5	16.1	24.6	34.0

자료: 통계청, 「가계동향조사」 원자료, 각 연도.

〈표 3-6〉 여성가구주가구 빈곤율(중위소득·지출, 도시근로자)

(단위: %)

구분	소득									지출					
	시장소득			경상소득			가처분소득			소비지출			가계지출		
	중위 40%	중위 50%	중위 60%	중위 40%	중위 50%	중위 60%	중위 40%	중위 50%	중위 60%	중위 40%	중위 50%	중위 60%	중위 40%	중위 50%	중위 60%
1인 가구 제외															
1990	13.8	23.9	30.1	13.4	21.7	28.7	11.5	19.9	28.1	2.6	7.6	17.5	3.2	12.3	23.7
1991	8.9	17.8	28.0	8.2	15.2	25.8	7.1	14.3	24.6	1.4	9.4	15.4	5.2	11.5	20.2
1992	13.6	22.2	31.0	12.3	20.0	28.5	9.8	18.7	27.1	1.9	8.6	19.9	4.5	14.9	22.0
1993	12.2	17.9	29.2	10.9	16.9	28.0	10.6	16.4	27.2	3.4	8.8	16.5	4.5	11.0	20.9
1994	9.4	17.5	27.6	9.1	16.8	25.3	7.7	16.3	24.6	1.0	6.8	15.1	2.7	9.6	18.2
1995	8.2	20.3	29.7	8.2	19.9	28.3	7.6	18.4	26.6	1.9	5.3	13.5	3.2	9.8	17.8
1996	8.9	19.9	30.3	8.9	19.0	30.6	8.3	17.4	29.4	2.6	6.2	16.3	4.5	10.7	22.7
1997	8.7	16.5	27.9	8.5	16.4	28.2	7.7	15.0	27.0	2.2	7.0	16.1	4.0	7.8	20.5
1998	11.2	20.2	32.8	10.6	19.5	32.2	8.9	19.5	30.7	3.8	9.5	16.8	5.4	13.7	23.9
1999	12.4	24.1	35.5	9.7	21.7	34.2	9.0	20.4	31.8	4.4	14.2	20.2	8.5	14.6	27.3
2000	9.8	17.2	28.2	8.6	16.0	27.4	8.0	14.6	25.2	2.5	8.8	17.1	3.4	10.8	20.5
2001	11.9	21.7	32.4	10.2	19.3	29.9	7.1	17.3	28.7	2.1	7.3	17.1	4.1	10.5	24.7
2002	10.1	21.3	31.7	8.6	19.6	29.6	8.1	18.5	27.6	3.3	7.6	14.1	4.3	10.0	20.4
2003	12.1	25.1	36.6	10.7	23.3	35.1	9.5	18.7	33.6	2.1	6.1	16.6	4.0	9.7	20.1
2004	17.5	26.6	39.6	15.8	24.7	37.2	13.7	22.7	35.4	4.0	8.8	17.9	5.6	14.2	23.7
2005	15.6	25.3	37.4	13.2	24.4	36.3	12.9	22.6	34.9	4.9	9.0	20.5	4.9	13.5	26.5
2006	18.4	29.1	37.7	15.4	26.3	35.9	14.2	24.5	33.9	4.3	11.9	25.7	5.4	15.1	30.7
2007	19.2	30.3	40.1	14.8	26.2	38.2	11.6	22.9	35.4	4.7	14.8	26.2	8.9	20.4	30.2
2008	18.7	28.9	41.1	13.7	27.3	40.3	11.2	23.8	36.3	3.1	12.8	26.1	8.3	19.4	33.8
2009	20.2	31.6	41.4	15.6	27.6	39.9	13.3	27.1	37.4	7.0	15.5	26.8	9.8	19.4	33.8
2010	21.2	30.0	42.4	15.1	28.0	40.2	13.7	24.8	37.0	6.3	15.0	27.8	8.2	20.9	34.0
2011	17.5	27.1	36.5	14.5	23.7	35.8	13.1	21.2	33.1	4.8	12.5	23.7	7.1	15.5	31.5
2012	18.8	26.6	37.5	14.3	24.2	35.0	13.0	22.3	32.5	4.4	11.4	24.7	7.0	15.4	29.8
2013	18.4	28.6	37.4	15.3	26.1	36.2	14.1	24.7	32.0	5.1	13.2	20.8	8.0	16.3	25.3
2014	15.2	27.1	35.7	12.0	23.9	33.3	9.4	22.8	30.5	6.1	15.7	25.5	8.7	20.1	31.5
2015	19.2	29.5	36.4	14.0	24.5	30.8	13.0	22.8	29.5	5.8	13.1	21.8	8.6	18.3	30.7

구분	소득									지출					
	시장소득			경상소득			가처분소득			소비지출			가계지출		
	중위 40%	중위 50%	중위 60%	중위 40%	중위 50%	중위 60%	중위 40%	중위 50%	중위 60%	중위 40%	중위 50%	중위 60%	중위 40%	중위 50%	중위 60%
1인 가구 포함															
2006	18.5	28.9	38.1	15.7	26.5	36.6	14.4	24.7	34.3	5.8	13.8	25.9	6.9	17.0	32.1
2007	19.6	30.4	40.2	15.0	27.4	38.4	12.3	24.2	36.0	5.4	15.5	27.5	9.7	21.4	31.4
2008	18.7	29.2	41.4	14.3	26.9	40.3	12.0	24.2	36.7	4.5	14.2	27.6	9.5	20.2	35.1
2009	20.8	31.8	41.0	16.3	27.6	39.4	14.6	27.1	37.8	8.9	17.5	28.1	11.0	21.2	33.5
2010	22.2	30.9	42.0	16.5	28.6	40.5	15.4	25.7	37.2	8.0	17.6	30.5	10.1	22.9	35.3
2011	19.1	28.3	37.8	15.6	25.7	36.7	14.4	23.0	34.3	7.4	15.3	25.6	9.4	18.3	32.9
2012	20.2	28.5	39.9	15.8	25.7	36.5	14.1	23.7	34.5	6.6	14.1	26.4	8.7	17.8	31.3
2013	21.2	31.1	39.5	16.9	28.5	38.1	15.4	25.8	34.2	8.3	16.6	25.9	10.9	19.8	28.6
2014	18.3	29.3	37.6	13.9	25.7	35.1	11.7	23.9	32.9	8.7	18.4	28.0	11.2	23.1	32.8
2015	21.8	31.5	38.6	16.2	26.8	34.1	14.6	24.2	32.4	8.4	15.9	24.7	11.1	21.0	32.0

자료: 통계청, 「가계동향조사」 원자료, 각 연도.

## 제2절 아동

### □ 아동 빈곤율의 구성과 특성

구분		특성	
기준빈곤선	정부발표 최저생계비	· 매년 보건복지부 발표(3년 주기 계속) · 2000~2015년	
	중위소득지출	· 40%, 50%, 60%	
빈곤지수	빈곤율	· 전체 아동 중 빈곤선 아래에 있는 아동의 비율(개인 기준)	
대상, 주기	전 가구	연간	· 2003~2015년
	도시가구	연간	· 1990~2015년
	도시근로자가구	연간	· 1990~2015년

## 1. 최저생계비 기준 빈곤율

〈표 3-7〉 아동 빈곤율(최저생계비 기준, 전 가구)

(단위: %)

구분	소득			지출	
	시장소득	경상소득	가처분소득	소비지출	가계지출
<b>1인가구 제외</b>					
2003	6.7	5.6	6.4	7.8	3.9
2004	7.0	5.5	6.4	7.7	3.8
2005	8.3	5.9	7.2	9.0	4.7
2006	8.1	5.9	6.5	8.8	4.7
2007	8.2	5.9	6.7	8.5	5.4
2008	8.2	5.6	6.3	8.4	4.8
2009	8.3	4.9	5.9	9.8	5.3
2010	7.5	4.8	5.5	7.0	3.4
2011	7.1	4.3	5.2	6.5	3.2
2012	6.1	4.4	5.1	6.3	2.9
2013	5.3	3.6	4.2	7.8	3.3
2014	4.7	3.3	4.0	8.7	3.7
2015	5.0	3.6	4.5	9.6	3.9
<b>1인가구 포함</b>					
2006	8.1	5.9	6.5	8.8	4.7
2007	8.2	5.9	6.6	8.5	5.4
2008	8.2	5.6	6.3	8.4	4.8
2009	8.3	4.9	5.9	9.8	5.3
2010	7.5	4.8	5.5	7.0	3.4
2011	7.1	4.4	5.3	6.5	3.2
2012	6.1	4.4	5.1	6.3	2.9
2013	5.3	3.6	4.3	7.8	3.3
2014	4.7	3.3	4.0	8.7	3.7
2015	5.0	3.6	4.5	9.6	3.9

주: 농어가 제외.

자료: 통계청, 「가계동향조사」 원자료, 각 연도.

〈표 3-8〉 아동 빈곤율(최저생계비 기준, 도시가구)

(단위: %)

구분	소득			지출	
	시장소득	경상소득	가처분소득	소비지출	가계지출
<b>1인가구 제외</b>					
2000	6.9	6.0	6.9	12.0	5.8
2001	6.6	5.8	6.5	9.4	4.6
2002	5.9	4.8	5.5	8.4	3.9
2003	5.8	4.8	5.6	6.6	3.1
2004	6.2	4.8	5.6	6.5	3.1
2005	7.7	5.5	6.7	8.3	4.2
2006	7.2	5.1	5.7	7.5	3.9
2007	7.8	5.5	6.1	7.5	4.5
2008	7.4	5.0	5.7	7.4	4.1
2009	8.1	4.6	5.5	8.9	4.8
2010	7.3	4.7	5.2	6.2	3.1
2011	6.9	4.2	5.1	5.7	2.6
2012	5.7	4.1	4.7	5.3	2.2
2013	4.9	3.4	4.1	6.5	2.6
2014	3.9	2.6	3.3	7.7	3.1
2015	4.7	3.6	4.3	8.7	3.5
<b>1인가구 포함</b>					
2006	7.2	5.1	5.7	7.5	3.9
2007	7.8	5.5	6.1	7.5	4.5
2008	7.4	5.0	5.7	7.4	4.1
2009	8.1	4.6	5.5	8.9	4.8
2010	7.3	4.7	5.2	6.2	3.1
2011	6.9	4.3	5.2	5.7	2.6
2012	5.8	4.1	4.7	5.4	2.2
2013	4.9	3.4	4.1	6.6	2.6
2014	3.9	2.6	3.3	7.7	3.1
2015	4.7	3.6	4.3	8.7	3.5

자료: 통계청, 「가계동향조사」 원자료, 각 연도.



〈표 3-9〉 아동 빈곤율(최저생계비 기준, 도시근로자)

(단위: %)

구분	소득			지출	
	시장소득	경상소득	가처분소득	소비지출	가계지출
<b>1인가구 제외</b>					
2000	5.0	4.6	5.2	11.5	5.6
2001	3.9	3.5	4.0	7.8	3.4
2002	3.2	2.6	2.8	7.5	3.4
2003	4.1	3.5	4.1	5.6	2.6
2004	4.1	2.9	3.6	5.1	2.6
2005	5.9	4.0	5.0	6.7	3.6
2006	4.9	3.5	3.8	6.0	2.7
2007	5.3	3.1	3.4	6.1	3.2
2008	5.5	3.6	3.9	6.0	3.4
2009	5.4	3.1	3.8	7.1	3.6
2010	4.6	2.7	3.2	5.3	2.4
2011	4.0	2.2	2.7	4.2	1.8
2012	2.6	1.6	1.9	2.9	1.2
2013	2.8	1.7	2.2	5.6	1.9
2014	2.1	1.0	1.2	6.8	2.4
2015	2.6	1.6	2.2	6.6	2.5
<b>1인가구 포함</b>					
2006	4.9	3.5	3.8	6.0	2.7
2007	5.3	3.1	3.4	6.1	3.2
2008	5.5	3.6	3.9	6.0	3.4
2009	5.4	3.1	3.8	7.1	3.6
2010	4.6	2.7	3.2	5.3	2.4
2011	4.0	2.2	2.7	4.2	1.8
2012	2.6	1.6	1.9	2.9	1.2
2013	2.8	1.7	2.2	5.6	1.9
2014	2.1	1.0	1.2	6.8	2.4
2015	2.6	1.6	2.2	6.6	2.5

자료: 통계청, 「가계동향조사」 원자료, 각 연도.

## 2. 상대적 빈곤율

〈표 3-10〉 아동 빈곤율(중위소득·지출, 전 가구)

(단위: %)

구분	소득									지출					
	시장소득			경상소득			가처분소득			소비지출			가계지출		
	중위 40%	중위 50%	중위 60%	중위 40%	중위 50%	중위 60%	중위 40%	중위 50%	중위 60%	중위 40%	중위 50%	중위 60%	중위 40%	중위 50%	중위 60%
1인가구 제외															
2003	6.4	11.1	17.1	5.6	10.5	17.0	5.5	10.0	16.4	1.3	3.6	8.2	1.9	4.9	10.2
2004	7.1	12.4	18.7	6.0	11.0	18.4	5.8	10.9	18.0	1.2	3.8	9.4	1.9	5.4	12.7
2005	7.7	13.0	18.8	5.9	11.7	18.3	5.6	11.3	17.7	1.2	4.1	9.5	1.8	5.7	12.7
2006	7.7	12.4	19.3	6.1	11.1	18.5	5.9	10.4	18.0	1.4	4.4	9.5	2.5	6.0	12.8
2007	8.3	12.9	19.7	6.4	11.5	18.4	6.1	11.0	17.8	1.8	4.7	9.6	2.8	6.8	12.7
2008	7.8	12.2	17.5	5.6	10.8	16.3	5.4	10.4	16.2	1.2	3.8	8.3	2.3	5.9	11.7
2009	7.4	12.4	18.0	4.8	10.2	16.8	4.8	9.5	16.2	1.4	4.0	8.1	2.0	5.3	10.9
2010	7.4	11.3	16.7	5.2	9.3	15.5	5.1	9.1	14.8	1.0	3.3	7.0	1.9	5.0	9.9
2011	7.1	11.1	17.0	5.1	9.7	15.8	5.1	9.1	15.3	1.0	3.2	7.8	2.1	5.0	10.3
2012	6.7	10.5	17.1	5.1	9.4	16.0	5.2	9.3	15.5	1.0	2.7	6.7	1.6	4.5	9.6
2013	5.3	9.1	15.1	4.4	8.5	14.9	4.2	8.1	14.4	1.0	2.6	7.3	1.3	4.2	9.4
2014	4.7	8.4	14.1	3.8	7.9	14.4	3.6	7.5	13.7	1.3	3.8	7.6	2.1	4.4	9.1
2015	5.2	8.7	15.0	4.3	7.9	13.8	4.0	7.4	13.1	1.1	3.3	8.4	1.7	4.8	9.4
1인가구 포함															
2006	7.6	12.1	18.4	5.9	10.5	17.6	5.6	10.1	17.0	1.4	4.0	8.7	2.3	5.5	11.8
2007	8.0	12.3	18.6	6.2	11.1	17.8	5.7	10.7	16.9	1.6	4.4	9.1	2.5	6.3	11.9
2008	7.5	11.6	16.8	5.4	10.3	15.7	5.1	9.9	15.5	1.2	3.5	7.6	2.1	5.5	10.7
2009	7.3	11.7	17.1	4.7	9.2	15.9	4.5	8.9	15.6	1.3	3.5	7.3	1.7	5.0	10.0
2010	7.2	10.8	15.4	5.0	8.9	14.4	4.9	8.5	14.0	0.9	2.9	6.7	1.6	4.4	9.3
2011	6.8	10.6	16.1	4.6	9.2	14.7	4.7	8.9	14.4	0.9	3.1	7.1	1.9	4.5	9.6
2012	6.1	9.5	15.0	4.7	9.0	14.9	4.9	8.6	14.4	1.0	2.4	6.3	1.6	4.1	9.0
2013	5.1	8.4	14.3	4.2	7.8	13.4	4.0	7.5	13.4	0.9	2.4	6.6	1.2	3.7	8.6
2014	4.5	7.7	13.2	3.5	7.0	12.6	3.3	7.0	12.6	1.2	3.4	6.5	1.9	4.2	8.5
2015	5.1	8.1	13.7	4.0	7.2	12.5	3.8	6.9	12.1	0.9	2.9	7.4	1.6	4.3	8.2

주: 농어가 제외.

자료: 통계청, 「가계동향조사」 원자료, 각 연도.

〈표 3-11〉 아동 빈곤율(중위소득·지출, 도시가구)

(단위: %)

구분	소득									지출					
	시장소득			경상소득			가처분소득			소비지출			가계지출		
	중위 40%	중위 50%	중위 60%	중위 40%	중위 50%	중위 60%	중위 40%	중위 50%	중위 60%	중위 40%	중위 50%	중위 60%	중위 40%	중위 50%	중위 60%
1인가구 제외															
1990	4.2	8.2	14.5	4.1	8.0	14.3	3.9	7.7	14.0	1.1	4.4	10.4	1.9	5.9	12.4
1991	3.8	7.4	13.0	3.5	7.3	13.0	3.3	7.3	12.7	1.5	4.9	10.8	2.2	6.2	12.1
1992	3.8	7.7	13.5	3.6	7.4	13.2	3.3	7.2	12.8	1.4	5.1	11.4	1.9	6.4	13.4
1993	4.9	8.5	15.1	4.7	8.3	15.1	4.6	8.0	14.8	1.6	5.5	11.5	2.2	6.4	13.4
1994	4.6	8.6	14.6	4.5	8.4	14.4	4.3	8.1	14.3	1.3	4.6	11.5	2.0	6.5	14.1
1995	4.4	8.9	15.0	4.3	8.8	14.9	4.1	8.7	14.6	1.3	4.6	10.6	2.1	6.0	12.9
1996	4.5	9.0	16.0	4.3	8.8	15.9	4.1	8.6	15.7	1.5	4.4	11.2	2.2	6.3	13.4
1997	4.6	8.8	15.8	4.4	8.7	15.7	4.3	8.6	15.4	1.4	4.4	10.5	2.3	6.0	12.7
1998	6.8	11.3	17.6	6.6	11.2	17.8	6.6	10.9	17.7	2.1	5.1	11.7	2.8	6.9	13.7
1999	6.9	11.7	18.6	6.6	11.5	18.8	6.7	11.2	18.6	2.0	5.7	11.9	2.8	7.3	14.4
2000	4.8	9.1	14.8	4.2	8.9	15.0	4.2	8.4	14.5	0.8	3.4	9.0	1.6	5.3	11.4
2001	5.3	10.3	16.5	4.8	9.8	16.8	4.5	9.7	16.3	1.0	3.8	8.5	1.9	4.9	10.9
2002	5.7	9.7	16.2	4.9	9.0	16.2	4.7	8.9	15.8	1.0	3.6	8.6	1.6	4.7	11.3
2003	6.0	10.4	17.0	5.3	9.8	16.6	5.0	9.5	15.8	1.0	3.4	7.9	1.8	4.5	9.7
2004	6.6	11.8	18.0	5.6	10.9	17.8	5.6	10.6	17.5	1.0	3.3	8.9	1.7	5.2	11.9
2005	7.3	12.3	18.4	5.9	11.4	17.9	5.6	10.8	17.2	1.3	4.1	9.4	1.9	5.7	12.5
2006	7.4	12.1	19.3	5.7	10.7	17.9	5.6	10.2	17.8	1.3	4.3	9.2	2.2	5.5	12.6
2007	8.0	12.8	20.0	6.3	11.2	18.8	5.9	10.9	17.8	1.6	4.4	9.8	2.6	6.6	12.7
2008	7.6	12.0	17.4	5.7	10.6	16.1	5.3	10.1	15.9	0.9	3.5	8.5	1.9	5.8	11.5
2009	7.4	12.6	18.7	4.8	10.5	17.2	4.8	9.9	16.8	1.5	4.0	8.4	1.9	5.3	10.6
2010	7.2	11.1	16.7	5.2	9.3	15.1	5.0	9.1	14.8	0.8	3.3	7.2	2.0	5.0	9.8
2011	7.1	11.2	17.1	5.6	9.8	15.8	5.4	9.5	15.5	1.0	3.1	7.2	2.0	4.5	9.9
2012	6.5	10.4	16.9	5.1	9.3	15.5	5.0	9.2	15.1	0.7	2.5	5.9	1.4	4.1	8.9
2013	5.5	9.0	15.2	4.3	8.3	14.7	4.1	8.0	13.9	0.8	2.6	7.0	1.3	3.6	8.8
2014	4.2	8.1	13.8	3.1	7.5	14.4	3.0	7.1	13.9	0.9	3.5	6.9	1.9	4.1	8.3
2015	5.0	8.5	14.7	4.4	7.9	13.9	4.1	7.4	13.7	0.9	3.2	8.2	1.7	4.6	9.2

구분	소득									지출					
	시장소득			경상소득			가처분소득			소비지출			가계지출		
	중위 40%	중위 50%	중위 60%	중위 40%	중위 50%	중위 60%	중위 40%	중위 50%	중위 60%	중위 40%	중위 50%	중위 60%	중위 40%	중위 50%	중위 60%
1인가구 포함															
2006	7.2	11.7	18.4	5.4	10.3	17.5	5.4	9.8	17.4	1.2	4.1	8.6	2.1	5.1	11.9
2007	7.9	12.4	19.3	6.2	10.9	18.0	5.8	10.7	17.3	1.4	4.1	8.9	2.3	6.1	11.8
2008	7.4	11.5	16.8	5.6	10.2	15.7	5.1	9.8	15.4	0.8	3.3	7.8	1.7	5.5	10.7
2009	7.1	12.0	17.8	4.6	9.8	16.6	4.5	9.1	16.1	1.3	3.6	7.5	1.7	4.9	9.9
2010	7.0	10.8	15.8	5.0	8.8	14.4	4.9	8.6	14.1	0.8	3.0	6.8	1.7	4.7	8.9
2011	6.9	10.6	16.2	4.8	9.5	15.1	4.9	9.2	14.5	0.8	2.8	6.7	1.7	4.1	9.1
2012	6.2	9.6	15.5	4.8	8.9	14.7	4.8	8.7	14.3	0.6	2.2	5.7	1.3	3.6	8.0
2013	4.9	8.2	14.0	4.1	8.0	13.9	4.1	7.6	13.5	0.8	2.0	5.9	1.1	3.2	7.7
2014	3.8	7.2	13.1	2.9	6.8	13.2	2.8	6.7	12.7	0.9	3.2	6.0	1.7	3.7	7.6
2015	4.9	8.2	13.8	4.2	7.6	12.5	3.9	7.0	12.2	0.9	2.9	7.1	1.6	4.0	8.2

자료: 통계청, 「가계동향조사」 원자료, 각 연도.

〈표 3-12〉 아동 빈곤율(중위소득·지출, 도시근로자)

(단위: %)

구분	소득									지출					
	시장소득			경상소득			가처분소득			소비지출			가계지출		
	중위 40%	중위 50%	중위 60%	중위 40%	중위 50%	중위 60%	중위 40%	중위 50%	중위 60%	중위 40%	중위 50%	중위 60%	중위 40%	중위 50%	중위 60%
1인가구 제외															
1990	3.1	6.8	13.5	2.9	6.5	13.2	2.7	6.2	12.6	1.0	3.8	9.6	1.5	5.3	11.8
1991	2.4	6.1	11.5	2.2	5.8	11.3	2.1	5.3	10.7	1.0	4.3	9.8	1.7	5.7	11.7
1992	3.1	6.4	11.9	3.0	6.4	11.9	2.5	5.8	10.9	1.0	4.8	12.2	1.7	7.0	14.1
1993	3.3	6.3	13.2	3.2	6.2	13.0	3.0	6.0	12.7	1.3	4.8	10.6	2.0	5.8	12.5
1994	3.2	7.0	13.9	3.0	6.9	13.6	2.7	6.5	13.1	0.9	4.1	10.8	1.5	6.0	13.7
1995	2.8	7.2	13.2	2.8	7.1	13.3	2.5	6.6	12.6	1.0	3.7	10.0	1.5	5.5	12.4
1996	3.0	7.1	15.1	2.9	6.8	14.9	2.7	6.4	14.3	1.1	3.7	10.0	1.7	5.3	12.9
1997	3.4	7.5	14.8	3.3	7.3	14.6	3.1	6.9	13.9	0.9	3.6	9.6	1.9	4.9	11.6
1998	5.1	9.3	16.4	4.9	9.1	16.4	4.4	8.7	15.8	1.8	4.6	11.0	2.2	6.3	13.1
1999	5.5	10.8	18.2	4.9	10.5	17.8	4.7	9.9	17.3	1.4	5.3	10.6	2.9	6.9	13.3
2000	3.5	8.3	15.4	3.2	7.7	15.1	3.1	7.4	13.9	0.6	3.1	8.6	1.1	5.3	11.7
2001	4.1	8.6	15.8	3.7	8.0	15.3	3.0	7.8	14.8	0.4	2.7	7.6	0.9	4.2	10.6
2002	3.7	7.8	15.3	3.1	7.6	15.0	2.9	7.1	14.0	0.3	3.3	8.4	1.1	4.4	11.5
2003	5.0	10.2	16.4	4.7	9.8	16.2	4.4	8.9	15.8	0.8	3.1	7.3	1.7	4.1	10.2
2004	5.8	11.1	17.5	5.0	10.6	17.3	4.3	9.9	16.5	1.0	3.1	7.6	1.7	4.8	10.9
2005	6.9	11.3	18.6	5.8	10.7	18.2	5.2	10.1	17.9	1.3	3.5	8.9	1.8	5.6	12.0
2006	6.4	12.1	19.3	4.8	11.0	18.2	4.4	10.0	17.1	1.0	3.4	9.1	1.6	5.7	12.8
2007	7.1	12.2	19.5	5.1	10.3	18.6	4.0	9.3	17.0	0.8	3.8	8.6	1.9	6.0	12.0
2008	7.1	11.2	18.3	5.8	10.0	17.4	4.7	9.2	15.6	0.8	4.0	9.6	2.9	6.0	13.0
2009	6.2	11.8	17.8	4.5	10.5	16.8	3.9	10.0	16.0	1.2	3.7	8.4	2.1	5.2	10.6
2010	5.8	10.1	16.4	4.0	8.4	15.2	3.4	7.6	14.2	0.9	3.1	7.0	1.6	5.0	10.1
2011	4.8	9.3	15.9	3.6	8.0	14.3	3.3	7.2	14.0	0.8	2.3	6.3	1.5	4.1	8.9
2012	4.1	7.7	15.4	3.0	6.7	13.7	2.6	6.6	12.7	0.4	1.9	4.9	0.9	2.9	7.7
2013	3.6	7.9	14.6	3.0	7.0	14.7	2.6	7.1	13.7	0.6	1.8	6.7	0.8	3.5	8.4
2014	2.6	6.7	14.2	2.4	6.7	14.1	1.6	6.4	13.2	0.8	3.0	7.5	1.4	4.1	10.3
2015	3.5	7.1	14.1	2.8	6.4	13.0	2.6	5.8	12.3	0.5	2.5	7.3	1.2	4.0	9.1

구분	소득									지출					
	시장소득			경상소득			가처분소득			소비지출			가계지출		
	중위 40%	중위 50%	중위 60%	중위 40%	중위 50%	중위 60%	중위 40%	중위 50%	중위 60%	중위 40%	중위 50%	중위 60%	중위 40%	중위 50%	중위 60%
1인가구 포함															
2006	6.3	11.6	18.9	4.7	10.8	18.0	4.4	9.6	17.0	1.0	3.2	8.5	1.5	5.6	12.6
2007	7.0	12.0	19.3	4.7	10.1	18.5	4.0	9.2	16.9	0.8	3.7	8.5	1.8	5.8	11.5
2008	7.0	11.2	18.0	5.8	9.8	17.2	4.7	9.1	15.5	0.8	3.7	8.7	2.7	5.8	12.8
2009	6.1	11.4	17.6	4.4	10.4	16.4	3.9	9.7	15.7	1.2	3.5	7.6	2.0	5.1	10.2
2010	5.6	9.9	15.6	3.9	8.2	14.6	3.3	7.4	13.9	0.7	2.9	6.8	1.5	4.7	9.8
2011	4.8	8.8	15.5	3.5	7.7	13.8	3.3	7.0	13.3	0.7	2.3	5.8	1.4	3.9	8.6
2012	4.0	7.7	15.1	2.7	6.3	12.9	2.5	6.2	12.4	0.3	1.6	4.5	0.8	2.9	7.4
2013	3.4	7.8	14.5	2.8	6.6	14.2	2.5	6.5	13.0	0.6	1.6	6.6	0.8	3.5	7.7
2014	2.6	6.6	13.7	2.2	6.0	13.4	1.5	5.7	12.5	0.7	2.9	7.1	1.4	3.8	9.3
2015	3.4	7.0	13.8	2.7	6.3	12.7	2.3	5.5	11.9	0.5	2.2	7.0	0.8	3.8	8.6

자료: 통계청, 「가계동향조사」 원자료, 각 연도.

## 제3절 노인

### □ 노인 빈곤율의 구성과 특성

구분		특성	
기준빈곤선	정부발표 최저생계비	· 매년 보건복지부 발표(3년 주기 계속) · 2000~2015년	
	중위소득·지출	· 40%, 50%, 60%	
빈곤지수	빈곤율	· 전체 노인 중 빈곤선 아래에 있는 노인의 비율(개인 기준)	
대상, 주기	전 가구	연간	· 2003~2015년
	도시가구	연간	· 1990~2015년
	도시근로자가구	연간	· 1990~2015년

## 1. 최저생계비 기준 빈곤율

〈표 3-13〉 노인 빈곤율(최저생계비 기준, 전 가구)

(단위: %)

구분	소득			지출	
	시장소득	경상소득	가처분소득	소비지출	가계지출
<b>1인가구 제외</b>					
2003	32.6	23.0	24.8	23.7	16.1
2004	30.3	20.6	21.6	23.3	15.0
2005	32.1	22.3	23.6	27.6	18.6
2006	35.8	24.5	26.9	30.8	20.9
2007	36.6	24.8	26.5	31.5	22.1
2008	37.3	26.2	27.2	31.9	22.0
2009	41.1	27.2	28.8	39.1	26.6
2010	40.9	25.2	27.0	35.3	21.7
2011	42.0	27.2	29.2	38.0	24.3
2012	39.7	26.1	27.4	34.0	22.1
2013	41.6	26.3	28.4	37.3	23.8
2014	42.9	24.9	27.0	42.4	27.8
2015	41.3	20.7	22.1	40.0	26.1
<b>1인가구 포함</b>					
2006	39.5	27.2	29.3	34.7	24.4
2007	40.5	27.6	29.2	34.4	25.0
2008	41.7	29.0	30.2	35.6	25.2
2009	47.8	32.2	33.6	44.6	31.8
2010	48.2	31.1	32.5	39.7	26.1
2011	48.8	33.0	35.0	40.8	26.6
2012	46.9	32.3	33.7	38.0	25.5
2013	49.1	32.7	34.5	41.7	27.8
2014	51.2	31.4	33.2	46.4	31.4
2015	51.1	27.3	28.8	44.6	30.1

주: 농어가 제외.  
자료: 통계청, 「가계동향조사」 원자료, 각 연도.



〈표 3-14〉 노인 빈곤율(최저생계비 기준, 도시가구)

(단위: %)

구분	소득			지출	
	시장소득	경상소득	가처분소득	소비지출	가계지출
<b>1인가구 제외</b>					
2000	23.5	18.2	19.4	24.7	13.9
2001	20.5	15.5	17.0	19.4	12.3
2002	25.0	17.9	19.4	22.3	11.6
2003	25.5	16.5	18.1	17.7	11.8
2004	24.4	15.4	16.4	19.0	11.3
2005	26.3	17.3	18.4	22.3	14.3
2006	29.3	19.6	22.3	27.2	17.5
2007	32.5	21.4	23.5	28.0	18.8
2008	34.3	23.5	24.6	27.9	18.7
2009	39.9	25.7	27.3	37.3	24.6
2010	39.2	23.7	25.8	33.5	20.0
2011	39.8	25.5	27.6	36.3	22.3
2012	38.4	24.8	26.2	32.2	20.7
2013	40.9	25.4	27.4	36.2	23.2
2014	42.0	23.7	25.8	41.8	27.2
2015	39.3	20.0	21.1	39.1	24.8
<b>1인가구 포함</b>					
2006	33.6	22.7	25.2	30.9	20.8
2007	36.1	24.5	26.3	30.4	21.3
2008	38.1	26.1	27.4	31.1	21.1
2009	44.8	29.1	30.7	41.5	28.1
2010	45.3	28.5	30.2	37.2	23.6
2011	46.1	30.9	33.0	39.0	24.7
2012	44.7	30.6	32.1	36.2	23.9
2013	47.3	31.1	32.9	40.2	26.1
2014	49.3	29.5	31.4	45.1	30.0
2015	48.5	25.8	27.1	43.2	28.1

자료: 통계청, 「가계동향조사」 원자료, 각 연도.

〈표 3-15〉 노인 빈곤율(최저생계비 기준, 도시근로자)

(단위: %)

구분	소득			지출	
	시장소득	경상소득	가처분소득	소비지출	가계지출
<b>1인가구 제외</b>					
2000	8.6	6.6	7.2	19.3	9.9
2001	4.8	3.5	5.0	13.8	6.1
2002	4.3	3.0	4.7	14.8	4.6
2003	10.1	8.4	10.2	13.2	6.4
2004	10.2	7.8	9.2	12.2	6.0
2005	9.7	7.2	9.0	16.2	8.9
2006	13.6	9.7	12.0	20.1	9.0
2007	15.7	11.0	12.2	23.4	12.2
2008	13.9	10.3	11.0	21.3	12.5
2009	17.8	11.5	12.6	32.6	19.3
2010	20.1	10.8	12.5	27.2	15.4
2011	18.9	9.6	10.8	26.1	14.6
2012	19.1	11.0	11.6	22.1	10.1
2013	23.0	10.9	11.7	26.9	14.4
2014	23.2	10.0	12.0	33.9	19.4
2015	19.6	6.9	7.6	32.2	16.9
<b>1인가구 포함</b>					
2006	15.0	10.5	13.0	22.0	10.6
2007	17.2	11.6	12.7	23.2	12.4
2008	15.3	11.4	12.2	23.7	13.9
2009	20.6	14.4	15.5	35.8	23.1
2010	24.4	12.9	14.4	29.7	18.0
2011	22.8	12.2	13.3	30.0	16.1
2012	22.0	13.5	14.6	24.8	12.8
2013	27.2	15.1	15.9	30.7	16.7
2014	27.4	14.1	15.8	37.1	21.2
2015	25.8	10.7	11.2	36.0	19.8

자료: 통계청, 「가계동향조사」 원자료, 각 연도.

## 2. 상대적 빈곤율

〈표 3-16〉 노인 빈곤율(중위소득·지출, 전 가구)

(단위: %)

구분	소득									지출					
	시장소득			경상소득			가처분소득			소비지출			가계지출		
	중위 40%	중위 50%	중위 60%	중위 40%	중위 50%	중위 60%	중위 40%	중위 50%	중위 60%	중위 40%	중위 50%	중위 60%	중위 40%	중위 50%	중위 60%
1인가구 제외															
2003	35.3	44.6	51.9	28.1	36.7	46.5	27.2	36.1	45.8	11.5	21.4	32.1	14.4	24.2	34.1
2004	33.5	42.7	51.8	25.8	34.8	44.3	24.3	33.5	43.1	12.8	22.6	32.5	15.3	24.7	34.3
2005	34.8	45.0	52.5	26.3	36.4	45.3	24.9	34.8	44.1	14.5	24.9	34.5	17.3	27.1	37.6
2006	40.0	49.2	56.4	29.7	40.7	48.8	28.0	37.6	47.2	17.4	26.6	37.3	18.9	29.3	40.9
2007	40.3	49.8	58.0	30.2	40.2	48.9	28.3	38.3	47.1	17.4	27.5	39.1	19.9	30.3	42.9
2008	39.1	48.3	55.4	29.9	39.4	46.7	28.8	38.5	46.1	15.2	25.7	37.4	18.5	29.9	41.6
2009	43.1	50.2	57.7	30.0	40.0	49.3	28.7	37.8	47.3	16.9	30.0	41.2	20.2	33.4	44.6
2010	42.5	52.3	59.1	29.8	40.1	49.2	29.1	39.0	48.1	15.9	30.6	42.5	18.7	33.4	44.9
2011	45.4	53.2	60.6	33.0	42.6	52.1	31.4	41.0	50.7	19.5	33.9	45.7	22.7	35.3	47.2
2012	43.4	51.9	59.5	32.1	41.3	49.5	30.8	39.3	48.9	17.7	29.4	42.1	20.9	31.9	43.5
2013	45.7	52.9	60.9	32.7	42.2	51.2	31.1	39.6	49.8	17.1	30.9	42.7	21.0	33.0	45.4
2014	45.6	53.1	60.6	30.6	39.9	49.2	28.2	38.4	47.0	20.0	33.8	46.1	23.3	36.5	49.4
2015	45.8	54.7	62.8	26.6	37.1	45.9	24.5	34.6	44.1	18.2	31.3	43.8	21.5	34.9	46.4
1인가구 포함															
2006	45.3	54.5	62.1	35.0	46.1	54.5	33.1	43.8	52.9	21.4	32.9	43.6	24.7	35.7	47.1
2007	46.2	55.3	63.0	35.9	47.0	55.4	33.8	44.6	53.3	22.2	33.0	45.2	25.0	36.4	48.6
2008	45.8	54.6	62.3	36.5	46.5	54.1	34.7	44.8	52.9	21.1	33.4	45.4	25.0	37.3	48.1
2009	50.8	58.2	65.0	37.9	48.5	57.1	37.1	46.4	55.4	24.3	37.9	48.7	27.8	40.7	51.1
2010	51.0	59.1	65.6	37.6	47.8	56.9	36.9	47.1	55.1	23.2	36.7	48.6	25.8	39.8	50.9
2011	53.5	60.9	67.3	40.5	49.9	59.2	38.3	48.8	57.7	23.7	39.1	51.2	27.4	40.7	52.5
2012	52.3	60.0	66.5	41.2	50.6	58.1	39.3	48.2	56.4	22.7	35.8	47.7	26.4	38.5	50.2
2013	54.0	60.6	67.5	41.3	50.6	58.4	39.1	47.5	56.9	23.9	37.4	49.6	27.7	40.0	52.1
2014	55.0	62.1	68.1	39.6	49.5	57.5	37.2	47.2	56.0	26.0	40.0	52.5	29.2	43.3	55.1
2015	56.2	63.3	70.3	36.9	47.6	56.1	34.7	44.7	53.9	24.1	38.5	51.2	27.9	42.7	53.5

주: 농어가 제외.

자료: 통계청, 「가계동향조사」 원자료, 각 연도.

〈표 3-17〉 노인 빈곤율(중위소득·지출, 도시가구)

(단위: %)

구분	소득									지출					
	시장소득			경상소득			가처분소득			소비지출			가계지출		
	중위 40%	중위 50%	중위 60%	중위 40%	중위 50%	중위 60%	중위 40%	중위 50%	중위 60%	중위 40%	중위 50%	중위 60%	중위 40%	중위 50%	중위 60%
1인가구 제외															
1990	7.9	14.4	21.0	7.3	13.3	19.6	6.7	13.0	19.6	1.3	6.3	11.7	2.8	7.2	12.8
1991	7.7	14.4	20.4	6.8	13.3	18.7	6.2	12.9	18.6	2.4	7.8	13.5	3.4	8.1	13.6
1992	10.2	17.2	22.6	8.5	14.5	19.8	8.1	14.4	19.8	2.7	7.6	12.7	4.2	8.1	13.7
1993	12.2	19.4	26.1	11.2	17.7	25.1	10.4	17.3	24.6	3.9	10.6	18.2	4.8	10.9	19.0
1994	14.5	20.6	28.0	12.9	18.6	26.0	13.1	18.4	25.4	5.8	13.2	22.2	7.4	14.6	22.8
1995	13.8	20.8	28.8	12.5	19.0	26.8	12.1	18.5	26.3	5.8	11.9	18.1	7.2	12.3	19.9
1996	16.5	25.1	33.2	14.5	22.6	30.7	13.3	21.6	30.3	6.3	11.9	19.4	7.3	14.5	22.4
1997	16.9	24.1	34.0	15.2	22.5	31.8	14.8	22.0	31.2	7.0	14.2	23.2	7.5	14.2	23.3
1998	17.9	26.4	35.3	16.3	24.1	32.3	15.0	23.4	31.8	8.2	16.5	23.0	10.4	16.4	24.6
1999	20.5	29.1	38.3	17.3	26.9	35.5	16.4	26.0	34.7	9.9	16.5	25.9	10.5	19.6	26.6
2000	22.7	31.8	40.9	17.9	27.1	36.4	16.9	25.7	34.7	8.0	15.6	26.5	9.6	18.1	27.8
2001	21.8	32.1	38.5	17.4	27.7	35.2	16.9	25.8	34.8	7.5	15.8	24.0	9.3	17.6	26.3
2002	28.7	37.2	44.4	22.0	32.6	40.4	21.3	29.7	39.7	9.3	16.9	29.9	9.9	18.3	31.3
2003	28.8	39.7	47.9	21.4	31.7	41.6	20.5	30.2	40.5	8.0	16.9	26.3	10.6	19.6	28.7
2004	28.9	38.3	46.7	21.4	30.7	38.9	20.4	28.8	38.9	10.0	18.3	29.2	12.7	20.7	30.5
2005	30.0	40.6	48.2	21.9	31.9	41.7	20.2	30.9	40.1	10.5	21.0	30.0	13.7	22.7	32.9
2006	35.6	44.7	53.0	26.0	36.6	45.2	25.1	35.5	43.7	14.4	24.1	36.2	16.0	26.6	39.5
2007	36.5	47.4	55.8	27.8	37.8	47.5	26.2	36.0	45.2	15.6	25.0	38.2	17.5	27.8	41.1
2008	36.5	47.6	54.4	27.9	38.0	44.9	27.4	36.5	44.0	12.9	23.4	36.0	16.8	28.1	39.8
2009	42.1	49.6	57.3	29.1	38.9	48.9	28.3	37.1	46.6	16.4	30.3	41.2	19.4	32.6	43.9
2010	41.1	51.6	58.3	28.5	39.9	48.7	27.7	37.9	47.7	15.5	30.4	42.3	19.0	32.4	45.1
2011	44.7	52.4	60.3	31.6	41.4	50.5	30.1	40.1	49.4	19.1	32.7	43.9	22.3	34.1	46.1
2012	43.0	51.8	59.1	31.3	40.8	49.2	30.0	39.3	48.1	17.0	28.2	41.4	20.0	31.7	43.8
2013	45.5	53.4	61.3	32.4	41.7	51.2	31.0	40.5	50.0	16.8	31.6	42.9	21.4	33.2	45.5
2014	44.8	52.2	60.6	29.8	39.3	49.5	27.5	38.2	46.8	19.9	33.8	46.0	23.8	36.0	49.3
2015	44.5	53.9	63.3	25.6	35.8	44.5	23.9	34.3	43.3	18.4	31.6	43.9	21.8	34.4	46.4

구분	소득									지출					
	시장소득			경상소득			가처분소득			소비지출			가계지출		
	중위 40%	중위 50%	중위 60%	중위 40%	중위 50%	중위 60%	중위 40%	중위 50%	중위 60%	중위 40%	중위 50%	중위 60%	중위 40%	중위 50%	중위 60%
1인가구 포함															
2006	41.1	50.2	58.1	31.5	42.5	51.0	30.0	40.9	49.5	19.3	30.4	41.5	21.8	33.0	44.4
2007	41.8	52.3	60.1	33.1	43.4	52.2	31.1	41.6	50.5	19.5	31.0	43.0	22.9	33.2	46.0
2008	42.5	52.7	60.2	34.3	44.1	51.8	32.3	42.8	50.4	18.1	30.7	43.2	22.3	35.0	46.1
2009	48.6	56.5	63.3	35.5	46.2	55.1	34.1	44.2	53.1	21.7	35.8	47.0	25.6	39.0	49.7
2010	48.6	57.9	64.2	35.9	45.9	55.3	34.8	44.7	53.8	21.5	36.1	47.5	24.0	38.3	49.2
2011	51.6	59.3	65.9	39.0	48.8	57.3	36.7	47.0	55.8	23.1	37.3	49.5	26.5	39.1	51.5
2012	51.0	59.2	65.9	40.1	49.3	57.0	38.2	47.4	55.7	22.3	34.4	47.5	25.5	37.5	49.1
2013	52.7	59.9	67.3	40.0	50.0	58.5	37.9	46.9	56.5	22.6	37.0	48.7	26.7	39.1	51.3
2014	53.4	60.6	67.5	38.2	48.4	57.3	35.8	46.0	54.9	25.1	39.1	52.0	28.1	42.3	54.5
2015	54.3	62.2	69.3	35.1	46.4	54.7	33.2	43.1	52.8	22.7	37.8	50.0	26.7	40.9	52.3

자료: 통계청, 「가계동향조사」 원자료, 각 연도.

〈표 3-18〉 노인 빈곤율(중위소득·지출, 도시근로자)

(단위: %)

구분	소득									지출					
	시장소득			경상소득			가처분소득			소비지출			가계지출		
	중위 40%	중위 50%	중위 60%	중위 40%	중위 50%	중위 60%	중위 40%	중위 50%	중위 60%	중위 40%	중위 50%	중위 60%	중위 40%	중위 50%	중위 60%
1인가구 제외															
1990	5.7	12.4	17.2	5.6	11.5	16.3	5.2	11.3	16.4	0.8	5.1	11.0	1.8	7.5	12.9
1991	6.3	12.0	16.8	5.7	10.3	15.1	4.4	10.2	14.8	2.2	7.7	12.7	3.6	8.3	13.1
1992	8.1	13.6	17.2	7.8	12.1	15.6	7.3	11.5	15.9	2.5	7.4	12.1	4.3	9.2	13.3
1993	8.0	11.1	17.9	7.6	10.6	16.8	6.3	10.2	16.0	2.9	7.8	15.0	3.8	9.0	15.3
1994	6.6	11.3	19.1	6.0	10.5	17.7	5.7	10.2	16.8	3.7	10.3	18.9	5.3	11.2	20.3
1995	5.8	10.8	19.0	5.5	10.0	18.2	5.0	9.2	18.0	3.7	7.9	12.6	3.8	8.1	15.0
1996	7.4	14.9	24.0	7.2	14.0	22.8	6.6	12.9	22.0	4.2	8.3	15.7	4.6	10.1	18.0
1997	7.2	15.3	25.0	6.9	14.6	23.7	6.6	13.5	23.1	1.9	8.8	19.4	3.3	8.6	18.7
1998	8.9	16.4	29.5	9.1	15.6	29.3	8.9	15.5	26.9	3.2	10.7	18.3	4.8	11.5	20.0
1999	8.0	18.3	25.7	6.9	17.3	24.5	6.8	16.9	24.5	4.6	10.1	18.0	5.3	12.9	20.1
2000	8.3	17.8	29.0	6.5	16.2	28.3	6.2	14.7	26.4	5.0	10.5	21.0	4.5	14.1	22.7
2001	9.1	16.4	25.6	7.6	14.6	23.0	5.1	13.7	21.3	2.6	8.5	19.7	3.4	10.7	20.8
2002	8.0	18.4	25.7	6.0	16.6	23.6	6.0	14.7	22.8	2.2	7.5	18.4	3.5	11.6	18.2
2003	13.1	24.1	30.5	11.5	21.4	29.6	11.1	18.1	28.5	3.2	10.9	19.4	5.4	12.7	22.4
2004	16.4	23.3	33.4	14.9	20.3	31.6	13.3	20.4	29.1	5.7	10.8	21.6	6.6	15.0	27.1
2005	14.7	22.4	33.0	12.1	20.4	30.1	11.1	19.0	29.8	6.7	14.4	21.9	9.2	16.1	25.2
2006	19.1	29.5	38.9	15.8	25.2	35.2	15.1	23.7	33.9	7.8	16.5	28.5	9.9	20.3	31.6
2007	19.7	34.1	40.3	17.5	28.6	38.1	16.2	25.6	36.6	9.1	20.4	32.3	10.9	23.4	37.2
2008	21.7	31.9	39.1	16.3	28.4	35.9	15.4	25.4	35.0	8.0	19.2	33.7	11.4	25.5	35.6
2009	23.1	33.3	42.0	16.2	27.9	37.0	13.9	23.9	35.8	12.7	25.9	36.3	17.2	27.8	39.9
2010	26.1	35.6	43.4	15.9	27.0	36.4	15.3	26.2	35.1	12.5	25.2	36.4	15.0	28.7	40.8
2011	28.3	37.8	47.0	16.2	29.0	38.6	14.1	26.6	36.7	13.6	25.7	37.3	14.5	26.4	41.2
2012	26.5	37.0	47.6	16.0	26.0	39.1	15.5	24.3	35.5	8.6	18.2	34.3	11.2	22.7	38.2
2013	29.0	39.7	49.8	19.4	30.4	41.7	18.4	27.8	37.9	12.1	24.1	36.8	15.0	26.6	41.1
2014	28.5	41.4	51.6	16.6	30.3	42.8	14.4	28.0	39.0	14.4	29.2	42.0	18.1	31.0	46.2
2015	28.4	41.5	51.6	12.8	25.2	36.2	10.4	23.6	33.0	14.0	27.7	39.1	16.6	29.8	41.4

구분	소득									지출					
	시장소득			경상소득			가처분소득			소비지출			가계지출		
	중위 40%	중위 50%	중위 60%	중위 40%	중위 50%	중위 60%	중위 40%	중위 50%	중위 60%	중위 40%	중위 50%	중위 60%	중위 40%	중위 50%	중위 60%
1인가구 포함															
2006	21.3	30.5	40.7	17.9	27.3	37.6	17.4	25.5	36.2	10.2	19.3	29.5	12.1	23.0	34.0
2007	21.9	36.7	42.8	18.7	31.5	40.2	17.8	28.4	39.2	9.2	22.7	34.7	12.7	25.7	39.7
2008	24.0	35.2	42.7	17.6	31.0	39.1	17.2	27.7	37.8	11.2	22.5	36.2	14.4	29.3	39.3
2009	26.7	36.4	45.3	19.4	31.6	40.9	17.8	27.6	39.8	17.0	28.7	38.7	21.7	31.9	42.8
2010	31.4	40.6	49.1	21.4	32.7	42.1	20.7	31.5	40.0	16.2	31.0	41.9	20.1	35.2	46.5
2011	33.2	42.7	53.3	20.9	34.4	44.6	18.3	31.2	41.4	17.7	30.9	42.1	19.0	31.3	46.4
2012	31.4	42.0	53.4	22.1	32.0	43.5	20.5	30.7	41.7	12.5	23.4	39.7	14.7	27.7	42.4
2013	34.4	45.4	54.7	24.6	35.7	45.8	22.5	33.1	43.2	16.4	29.4	41.9	19.7	31.8	45.7
2014	34.9	47.3	56.6	22.3	36.1	46.3	19.8	31.3	43.5	19.5	34.2	44.7	22.6	36.5	49.6
2015	35.4	47.4	57.3	20.1	32.7	43.1	17.1	30.3	40.4	18.3	32.3	43.7	22.2	35.6	46.7

자료: 통계청, 「가계동향조사」 원자료, 각 연도.

## 제4절 취업자

### □ 취업자 빈곤율의 구성과 특성

구분		특성	
기준빈곤선	정부발표 최저생계비	· 매년 보건복지부 발표(3년 주기 계속) · 2000~2015년	
	중위소득지출	· 40%, 50%, 60%	
빈곤지수	빈곤율	· 전체 취업자 중 빈곤선 아래에 있는 취업자의 비율(개인 기준)	
대상, 주기	전 가구	연간	· 2003~2015년
	도시가구	연간	· 1990~2015년
	도시근로자가구	연간	· 1990~2015년



## 1. 최저생계비 기준 빈곤율

〈표 3-19〉 취업자 빈곤율(최저생계비 기준, 전 가구)

(단위: %)

구분	소득			지출	
	시장소득	경상소득	가처분소득	소비지출	가계지출
<b>1인가구 제외</b>					
2003	3.5	2.9	3.5	5.4	2.3
2004	3.6	2.9	3.4	5.2	2.2
2005	4.6	3.5	4.4	6.6	2.9
2006	4.4	3.0	3.7	7.4	3.1
2007	4.5	3.1	3.6	8.0	3.6
2008	4.8	3.3	3.9	7.9	3.5
2009	5.3	3.4	4.2	11.3	5.5
2010	4.7	2.8	3.5	8.2	3.5
2011	4.5	2.7	3.4	7.2	3.2
2012	4.1	2.7	3.3	7.3	2.7
2013	4.4	2.6	3.2	8.3	3.4
2014	4.3	2.4	3.0	10.3	4.4
2015	4.5	2.2	2.7	10.3	4.3
<b>1인가구 포함</b>					
2006	4.6	3.3	3.9	7.8	3.5
2007	4.9	3.4	3.8	8.2	3.8
2008	5.0	3.5	4.1	8.2	3.7
2009	5.8	3.7	4.5	11.8	6.0
2010	5.4	3.3	4.0	8.9	4.0
2011	5.3	3.1	3.8	8.0	3.5
2012	4.9	3.2	3.8	7.9	3.3
2013	5.4	3.3	3.9	9.1	4.0
2014	5.3	3.2	3.8	11.2	4.9
2015	5.6	2.8	3.3	11.1	5.0

주: 농어가 제외.

자료: 통계청, 「가계동향조사」 원자료, 각 연도.

〈표 3-20〉 취업자 빈곤율(최저생계비 기준, 도시가구)

(단위: %)

구분	소득			지출	
	시장소득	경상소득	가처분소득	소비지출	가계지출
<b>1인가구 제외</b>					
2000	4.2	3.6	4.2	9.6	4.4
2001	3.9	3.2	3.9	7.4	3.5
2002	3.3	2.5	3.2	6.4	2.9
2003	3.0	2.5	3.1	4.5	1.9
2004	3.1	2.4	2.9	4.3	1.8
2005	4.2	3.2	4.0	5.9	2.5
2006	3.8	2.6	3.2	6.7	2.6
2007	4.1	2.8	3.2	7.2	3.0
2008	4.1	2.7	3.2	6.7	2.7
2009	5.0	3.2	3.9	10.6	5.0
2010	4.4	2.6	3.3	7.7	3.3
2011	4.3	2.6	3.2	6.9	3.0
2012	4.0	2.6	3.2	6.8	2.4
2013	4.2	2.5	3.0	7.7	3.1
2014	4.0	2.1	2.7	10.1	4.2
2015	4.3	2.1	2.6	9.8	4.1
<b>1인가구 포함</b>					
2006	4.2	2.9	3.5	7.1	3.0
2007	4.4	3.0	3.4	7.3	3.1
2008	4.2	2.8	3.5	7.0	2.9
2009	5.4	3.4	4.1	11.0	5.4
2010	5.1	3.0	3.7	8.3	3.8
2011	5.0	2.9	3.6	7.6	3.3
2012	4.7	3.1	3.7	7.5	3.0
2013	5.1	3.2	3.7	8.4	3.7
2014	4.8	2.8	3.4	10.8	4.6
2015	5.3	2.6	3.1	10.5	4.6

자료: 통계청, 「가계동향조사」 원자료, 각 연도.

〈표 3-21〉 취업자 빈곤율(최저생계비 기준, 도시근로자)

(단위: %)

구분	소득			지출	
	시장소득	경상소득	가처분소득	소비지출	가계지출
<b>1인가구 제외</b>					
2000	3.5	3.1	3.5	9.7	4.6
2001	2.8	2.3	2.8	7.4	3.1
2002	2.4	1.8	2.4	6.0	2.8
2003	2.8	2.3	2.7	4.3	1.9
2004	2.8	2.1	2.5	3.9	1.7
2005	3.3	2.4	2.9	5.0	2.5
2006	2.9	1.9	2.4	5.8	2.2
2007	3.4	2.1	2.4	6.8	2.7
2008	3.2	2.1	2.3	5.5	2.5
2009	4.2	2.8	3.4	9.6	4.6
2010	3.8	2.1	2.6	7.0	2.9
2011	3.7	2.1	2.5	6.0	2.8
2012	3.4	2.0	2.4	5.7	2.0
2013	3.6	1.9	2.3	6.4	2.6
2014	3.1	1.7	2.0	9.1	4.0
2015	3.5	1.6	2.0	8.7	3.6
<b>1인가구 포함</b>					
2006	3.2	2.1	2.6	6.2	2.6
2007	3.7	2.3	2.6	7.0	2.9
2008	3.4	2.2	2.6	5.9	2.7
2009	4.7	3.1	3.6	10.1	5.2
2010	4.7	2.7	3.1	7.7	3.5
2011	4.5	2.6	3.0	7.0	3.2
2012	4.1	2.5	3.1	6.4	2.7
2013	4.5	2.8	3.2	7.3	3.2
2014	4.2	2.6	3.0	10.1	4.5
2015	4.7	2.4	2.7	9.7	4.5

자료: 통계청, 「가계동향조사」 원자료, 각 연도.

## 2. 상대적 빈곤율

〈표 3-22〉 취업자 빈곤율(중위소득·지출, 전 가구)

(단위: %)

구분	소득									지출					
	시장소득			경상소득			가처분소득			소비지출			가계지출		
	중위 40%	중위 50%	중위 60%	중위 40%	중위 50%	중위 60%	중위 40%	중위 50%	중위 60%	중위 40%	중위 50%	중위 60%	중위 40%	중위 50%	중위 60%
1인가구 제외															
2003	3.9	7.4	12.4	3.3	6.7	12.2	3.4	6.5	11.9	1.0	2.8	7.3	1.3	3.6	8.2
2004	4.2	8.1	13.2	3.6	7.3	12.7	3.7	7.2	12.4	1.3	3.5	8.1	1.5	4.3	9.5
2005	4.9	8.7	13.6	4.1	7.8	13.0	4.1	7.6	12.5	1.4	4.1	8.7	1.8	4.8	10.1
2006	4.6	8.4	13.5	3.9	7.5	12.9	3.6	7.1	12.6	1.6	4.7	10.0	2.0	5.3	11.1
2007	5.0	8.8	14.0	4.0	7.8	12.9	3.7	7.4	12.4	1.7	4.9	10.5	2.2	5.8	12.1
2008	5.0	8.6	13.2	3.8	7.7	12.2	3.7	7.4	12.0	1.5	4.5	10.0	2.1	5.4	11.5
2009	5.2	9.0	14.5	3.7	7.7	13.4	3.8	7.4	12.9	2.4	6.1	11.6	2.6	7.0	12.8
2010	5.1	8.7	13.2	3.7	7.2	11.8	3.7	7.2	11.6	2.0	5.3	11.0	2.4	6.2	11.7
2011	5.2	8.6	13.2	3.6	7.2	12.2	3.5	6.8	11.7	1.9	5.2	9.9	2.5	5.8	10.7
2012	5.0	8.4	13.6	3.6	7.1	12.1	3.7	6.8	11.9	1.7	4.5	9.5	1.9	5.0	10.5
2013	5.1	8.4	13.6	3.7	7.0	12.1	3.7	6.7	11.5	1.9	4.9	9.5	2.4	5.5	10.9
2014	4.9	8.2	12.8	3.4	6.8	11.5	3.1	6.3	10.6	2.4	5.9	10.9	3.0	6.3	11.6
2015	5.5	8.9	13.8	3.2	6.3	10.8	3.0	6.0	10.4	2.3	5.3	10.8	2.8	6.1	11.4
1인가구 포함															
2006	5.1	8.8	13.8	4.2	7.7	13.1	4.1	7.4	12.7	2.1	5.4	10.6	2.5	5.9	11.8
2007	5.5	9.2	14.2	4.5	8.5	13.6	4.1	8.1	12.9	2.2	5.4	11.4	2.7	6.2	12.7
2008	5.6	9.1	13.9	4.3	8.3	13.0	4.1	8.0	12.6	2.0	5.5	10.8	2.6	6.2	12.2
2009	6.1	9.5	15.1	4.5	8.4	14.1	4.4	8.1	13.4	3.1	6.7	12.5	3.3	7.6	13.3
2010	6.2	9.7	14.2	4.6	8.1	13.1	4.5	8.0	12.8	2.7	6.3	12.1	3.1	7.2	13.0
2011	6.0	9.7	14.4	4.2	8.1	13.1	4.2	7.8	12.5	2.6	6.2	11.0	3.2	6.8	11.6
2012	5.9	9.4	14.4	4.5	8.4	13.3	4.4	8.0	12.6	2.5	5.6	10.8	2.7	6.2	11.8
2013	6.3	9.5	14.6	4.7	8.0	13.2	4.5	7.6	12.5	2.8	5.9	10.7	3.2	6.6	12.1
2014	6.2	9.4	13.9	4.3	7.9	12.1	4.0	7.4	11.8	3.2	6.9	12.2	3.8	7.7	13.0
2015	6.8	10.1	14.9	4.3	7.7	12.1	4.1	7.2	11.6	3.2	6.4	12.0	3.6	7.3	12.5

주: 농어가 제외.  
 자료: 통계청, 「가계동향조사」 원자료, 각 연도.

〈표 3-23〉 취업자 빈곤율(중위소득·지출, 도시가구)

(단위: %)

구분	소득									지출					
	시장소득			경상소득			가처분소득			소비지출			가계지출		
	중위 40%	중위 50%	중위 60%	중위 40%	중위 50%	중위 60%	중위 40%	중위 50%	중위 60%	중위 40%	중위 50%	중위 60%	중위 40%	중위 50%	중위 60%
1인가구 제외															
1990	4.8	8.6	14.4	4.2	8.0	13.8	4.0	7.7	13.6	1.2	4.6	10.4	2.0	5.9	12.2
1991	4.2	7.9	13.3	3.7	7.5	12.9	3.5	7.4	12.6	1.6	5.1	11.2	2.1	6.0	11.9
1992	2.6	5.9	11.3	2.6	5.7	11.2	2.3	5.4	10.9	1.5	5.2	11.4	1.9	6.2	13.1
1993	3.1	6.3	12.3	3.0	6.3	12.3	2.8	6.0	12.1	1.6	5.3	11.1	2.0	5.8	12.4
1994	2.6	5.9	11.2	2.5	5.8	11.1	2.4	5.5	10.9	1.2	4.2	10.5	1.6	5.4	11.9
1995	2.9	6.6	12.1	3.0	6.5	11.9	2.8	6.4	11.7	1.2	4.3	10.0	1.7	5.2	11.3
1996	2.9	6.9	12.9	2.9	6.8	12.9	2.7	6.6	12.8	1.4	4.1	10.3	1.8	5.6	11.8
1997	2.9	6.5	12.8	2.8	6.5	12.8	2.7	6.3	12.6	1.1	3.9	9.8	1.7	4.9	10.9
1998	3.7	7.6	13.1	3.6	7.7	13.2	3.6	7.5	13.1	1.6	4.6	10.1	2.1	5.8	11.7
1999	4.2	8.3	14.3	3.9	8.3	14.5	4.0	8.0	14.2	1.6	5.2	10.5	2.2	6.5	13.0
2000	3.2	6.9	11.9	2.9	6.7	12.0	2.8	6.2	11.4	1.1	3.7	9.0	1.5	5.2	10.6
2001	3.5	7.5	12.7	3.0	7.0	12.5	2.8	6.9	12.2	1.0	3.6	8.5	1.4	4.6	10.4
2002	3.6	7.2	12.1	3.1	6.7	12.1	3.1	6.4	11.8	1.3	3.9	8.3	1.7	4.4	9.8
2003	3.6	7.3	12.6	3.2	6.7	12.2	3.2	6.4	11.7	0.8	2.6	7.0	1.1	3.4	7.9
2004	3.8	7.7	12.8	3.3	7.1	12.5	3.5	7.0	12.2	1.1	2.8	7.6	1.4	3.9	9.2
2005	4.7	8.3	13.5	4.0	7.6	13.0	4.0	7.3	12.5	1.3	3.8	8.4	1.6	4.4	9.9
2006	4.5	8.2	13.6	3.5	7.4	12.9	3.5	7.0	12.6	1.5	4.6	10.1	1.8	5.1	11.4
2007	4.7	8.6	14.1	3.7	7.7	12.9	3.5	7.3	12.3	1.7	4.8	10.8	1.9	5.7	12.1
2008	4.7	8.6	13.1	3.4	7.4	11.8	3.3	7.1	11.5	1.2	4.1	9.7	1.7	5.0	11.3
2009	5.1	9.1	14.7	3.7	7.8	13.6	3.8	7.5	13.2	2.4	6.0	12.1	2.6	6.8	12.7
2010	5.0	8.8	13.2	3.7	7.4	11.8	3.6	7.2	11.7	1.9	5.5	11.3	2.5	6.4	12.0
2011	5.3	8.9	13.8	3.8	7.5	12.4	3.7	7.1	12.1	1.9	5.3	9.8	2.5	5.7	10.9
2012	5.3	8.8	13.9	3.6	7.4	12.3	3.8	7.1	11.9	1.6	4.5	9.4	2.0	5.2	10.6
2013	5.2	8.6	13.9	3.7	6.9	12.1	3.7	6.8	11.4	1.9	4.9	9.6	2.5	5.3	10.8
2014	4.7	8.2	12.9	3.1	6.7	11.6	2.9	6.3	10.9	2.4	6.0	11.0	3.0	6.4	11.7
2015	5.4	8.8	13.7	3.1	6.2	10.7	3.0	6.0	10.5	2.4	5.5	11.0	2.9	6.1	11.5

구분	소득									지출					
	시장소득			경상소득			가처분소득			소비지출			가계지출		
	중위 40%	중위 50%	중위 60%	중위 40%	중위 50%	중위 60%	중위 40%	중위 50%	중위 60%	중위 40%	중위 50%	중위 60%	중위 40%	중위 50%	중위 60%
1인가구 포함															
2006	5.0	8.6	13.8	3.9	7.8	13.3	3.8	7.3	13.0	2.0	5.4	10.9	2.3	5.9	12.2
2007	5.2	9.2	14.5	4.2	8.4	13.4	3.9	7.9	12.9	2.0	5.4	11.5	2.3	6.3	12.8
2008	5.2	9.1	13.7	4.0	8.2	12.9	3.8	7.6	12.3	1.7	5.1	10.8	2.2	5.8	12.0
2009	5.8	9.5	15.3	4.4	8.4	14.3	4.4	8.1	13.7	2.9	6.6	12.6	3.1	7.5	13.3
2010	5.9	9.7	14.4	4.5	8.2	13.1	4.4	8.0	12.9	2.6	6.6	12.7	3.1	7.3	12.9
2011	6.0	9.8	14.5	4.3	8.5	13.7	4.1	8.0	12.8	2.6	6.1	10.9	3.2	6.6	11.6
2012	6.1	9.7	14.8	4.6	8.5	13.5	4.5	8.2	13.0	2.4	5.6	10.9	2.7	6.2	11.6
2013	6.2	9.5	14.8	4.6	8.3	13.6	4.5	7.7	12.7	2.8	5.8	10.7	3.2	6.4	11.7
2014	5.7	9.2	14.0	4.0	7.8	12.6	3.8	7.2	11.7	3.2	7.0	12.2	3.7	7.6	12.8
2015	6.7	10.0	14.9	4.2	7.7	12.1	4.0	7.1	11.5	3.1	6.4	12.1	3.5	7.1	12.5

자료: 통계청, 「가계동향조사」 원자료, 각 연도.

〈표 3-24〉 취업자 빈곤율(중위소득·지출, 도시근로자)

(단위: %)

구분	소득									지출					
	시장소득			경상소득			가처분소득			소비지출			가계지출		
	중위 40%	중위 50%	중위 60%	중위 40%	중위 50%	중위 60%	중위 40%	중위 50%	중위 60%	중위 40%	중위 50%	중위 60%	중위 40%	중위 50%	중위 60%
1인가구 제외															
1990	2.9	6.4	12.6	2.8	6.1	12.2	2.5	5.8	11.7	1.2	4.1	9.7	1.6	5.3	11.7
1991	2.5	6.2	11.5	2.3	5.9	11.1	2.0	5.3	10.5	1.0	4.4	10.5	1.8	5.6	11.8
1992	3.0	6.1	11.5	2.9	5.9	11.3	2.5	5.4	10.6	1.3	5.2	12.3	1.9	7.0	13.9
1993	3.3	6.3	12.5	3.2	6.2	12.2	3.0	5.9	11.8	1.5	5.0	10.7	2.0	5.7	12.6
1994	2.7	6.2	12.2	2.5	6.1	11.9	2.3	5.7	11.3	1.1	4.0	10.4	1.6	5.6	12.2
1995	2.6	6.3	12.0	2.6	6.2	11.9	2.4	5.8	11.3	1.0	3.9	9.8	1.5	5.3	11.3
1996	2.9	7.2	14.0	2.9	6.9	13.8	2.7	6.4	13.3	1.2	3.8	9.8	1.8	5.4	12.2
1997	3.1	7.1	13.6	2.9	7.0	13.4	2.7	6.4	12.7	1.0	3.7	9.7	1.8	4.5	10.8
1998	4.0	8.0	14.3	3.9	7.8	14.2	3.5	7.5	13.3	1.6	4.7	10.2	2.2	6.0	12.2
1999	4.0	9.2	15.9	3.6	9.0	15.8	3.5	8.4	15.2	1.5	5.5	10.3	2.7	6.8	13.5
2000	3.0	7.3	13.3	2.6	6.8	13.0	2.5	6.2	11.8	1.0	3.6	9.5	1.3	5.8	11.4
2001	3.7	7.8	13.9	3.1	7.2	13.2	2.5	6.6	12.4	0.9	3.5	9.0	1.5	4.9	11.8
2002	3.5	7.6	13.3	3.0	7.1	12.9	2.8	6.6	11.9	1.2	3.6	8.3	1.8	4.8	10.2
2003	3.9	8.4	13.4	3.5	7.8	13.1	3.2	6.7	12.5	0.7	2.7	7.1	1.3	3.8	8.8
2004	4.5	8.8	14.5	4.2	8.2	14.1	3.6	7.6	13.3	1.1	2.9	7.5	1.5	4.5	10.0
2005	4.6	8.1	14.3	3.9	7.6	13.9	3.8	7.1	13.5	1.2	3.5	8.4	1.7	4.8	10.5
2006	4.6	8.6	14.2	3.6	7.7	13.4	3.3	7.2	12.3	1.3	4.4	10.5	1.7	5.6	12.3
2007	5.1	9.9	15.7	4.0	8.4	14.9	3.3	7.5	13.4	1.6	5.4	11.2	2.3	6.9	13.6
2008	5.2	9.2	15.1	4.0	8.3	14.2	3.3	7.3	12.8	1.3	4.4	10.8	2.4	6.7	13.3
2009	5.6	10.5	16.0	4.5	8.9	14.6	3.9	8.2	13.8	2.4	6.7	12.5	3.3	7.5	13.8
2010	5.3	9.2	14.5	3.6	7.7	13.2	3.3	7.2	12.2	1.8	5.5	11.4	2.7	7.4	13.4
2011	5.4	9.3	14.8	3.8	7.9	13.4	3.4	7.3	12.6	1.9	5.3	10.3	2.6	6.0	12.5
2012	5.3	9.1	15.2	3.6	7.3	13.1	3.4	7.0	12.3	1.2	4.3	9.6	2.0	5.5	11.8
2013	5.1	8.9	14.3	3.6	7.5	13.2	3.4	6.9	12.0	1.7	4.4	9.4	2.3	5.6	11.4
2014	4.3	8.2	14.0	3.1	6.7	12.2	2.5	6.2	11.2	2.3	6.4	11.7	3.1	7.4	13.8
2015	5.2	8.7	14.3	3.2	6.6	11.8	2.8	5.9	10.9	2.4	5.5	11.0	3.1	6.7	12.8

구분	소득									지출					
	시장소득			경상소득			가처분소득			소비지출			가계지출		
	중위 40%	중위 50%	중위 60%	중위 40%	중위 50%	중위 60%	중위 40%	중위 50%	중위 60%	중위 40%	중위 50%	중위 60%	중위 40%	중위 50%	중위 60%
1인가구 포함															
2006	5.2	9.3	15.1	4.2	8.5	14.4	3.9	7.8	13.3	2.0	5.4	11.5	2.5	6.7	14.0
2007	5.9	10.9	16.7	4.8	9.7	16.0	4.1	8.7	14.5	2.1	6.2	12.5	3.0	8.0	14.9
2008	6.1	10.4	16.5	4.8	9.3	15.6	4.1	8.3	14.2	2.1	5.7	12.2	3.3	8.2	14.9
2009	6.6	11.6	17.4	5.4	10.2	16.1	4.9	9.6	15.3	3.4	7.8	13.6	4.2	8.9	15.1
2010	6.7	10.8	16.1	4.9	9.5	15.0	4.5	8.8	13.8	2.7	7.2	13.5	3.8	9.0	15.1
2011	6.7	10.8	16.8	4.9	9.4	15.3	4.3	8.5	14.0	3.1	6.8	12.0	3.7	7.7	14.5
2012	6.7	10.9	17.6	4.9	8.9	15.3	4.6	8.5	14.4	2.2	6.0	11.5	3.2	7.2	13.8
2013	6.7	10.8	16.5	4.9	9.1	14.9	4.5	8.2	13.6	2.8	6.0	11.6	3.5	7.5	13.4
2014	6.1	10.2	16.0	4.5	8.3	13.9	3.9	7.7	12.8	3.5	8.0	13.4	4.6	9.3	15.4
2015	7.1	10.7	16.6	4.8	8.8	14.1	4.3	7.7	13.1	3.5	6.7	12.8	4.4	8.6	14.6

자료: 통계청, 「가계동향조사」 원자료, 각 연도.



## 제5절 한부모(모자)가구<sup>6)</sup>

### □ 한부모(모자)가구 빈곤율의 구성과 특성

구분		특성	
기준빈곤선	정부발표 최저생계비	· 매년 보건복지부 발표(3년 주기 계속) · 2000~2015년	
	중위소득지출	· 40%, 50%, 60%	
빈곤지수	빈곤율	· 한부모(모자)가구의 가구원 중 빈곤선 아래에 있는 가구원의 비율	
대상, 주기	전 가구	연간	· 2003~2014년
	도시가구	연간	· 1990~2015년
	도시근로자가구	연간	· 1990~2015년

6) <가계동향조사> 원자료에는 모자가구 구분코드만 제공됨. 한부모가구는 자녀의 혼인 및 연령 정보 등을 이용하여 필자가 구분함. 다만 1990~1997년의 경우, 자료의 한계상 미혼자녀의 구분이 불가능하여 한부모가구를 식별하지 못함에 따라 모자가구만 구분함.

## 1. 최저생계비 기준 빈곤율

〈표 3-25〉 한부모(모자)가구 빈곤율(최저생계비 기준, 전 가구)

(단위: %)

구분	소득			지출	
	시장소득	경상소득	가처분소득	소비지출	가계지출
<b>1인가구 제외</b>					
2003	13.5	10.8	11.4	9.0	6.0
2004	14.8	10.5	10.9	9.6	5.9
2005	18.1	11.3	12.0	14.6	9.7
2006	18.6	14.2	14.8	15.7	11.8
2007	16.8	9.2	10.0	13.7	10.3
2008	16.8	10.2	10.5	13.8	10.5
2009	14.6	10.6	11.3	12.6	8.1
2010	19.5	14.8	15.5	10.2	7.0
2011	19.9	13.4	14.0	8.4	5.0
2012	16.3	12.5	12.9	7.1	4.1
2013	12.7	8.8	10.3	7.4	3.1
2014	10.8	7.4	7.8	13.9	7.1
2015	13.2	11.2	11.2	16.1	9.8
<b>1인가구 포함</b>					
2006	18.6	14.2	14.8	15.7	11.8
2007	16.8	9.2	10.0	13.7	10.3
2008	16.8	10.2	10.5	13.8	10.5
2009	14.6	10.6	11.3	12.6	8.1
2010	19.5	14.8	15.5	10.2	7.0
2011	19.9	13.4	14.0	8.4	5.0
2012	16.3	12.5	12.9	7.1	4.1
2013	12.7	8.8	10.3	7.4	3.1
2014	10.8	7.4	7.8	13.9	7.1
2015	13.2	11.2	11.2	16.1	9.8

주: 농어가 제외.  
자료: 통계청, 「가계동향조사」 원자료, 각 연도.

〈표 3-26〉 한부모(모자)가구 빈곤율(최저생계비 기준, 도시가구)

(단위: %)

구분	소득			지출	
	시장소득	경상소득	가처분소득	소비지출	가계지출
<b>1인가구 제외</b>					
2000	12.5	10.6	11.0	11.0	5.0
2001	12.9	9.1	10.3	11.5	7.4
2002	15.1	10.3	12.8	11.6	8.8
2003	11.0	8.5	9.2	6.1	4.2
2004	13.4	9.6	10.2	7.2	4.4
2005	15.4	9.5	9.8	13.9	9.2
2006	16.4	12.2	12.9	11.7	8.1
2007	16.8	9.0	9.6	11.5	8.1
2008	16.4	9.3	9.6	13.3	11.0
2009	14.1	9.8	10.7	12.0	7.3
2010	19.7	15.3	15.5	10.3	7.1
2011	20.5	14.8	15.5	8.1	5.1
2012	17.5	14.2	14.6	7.4	3.8
2013	13.5	8.9	10.7	7.8	3.2
2014	10.7	6.7	7.2	13.4	6.7
2015	13.5	11.3	11.3	16.5	10.0
<b>1인가구 포함</b>					
2006	16.4	12.2	12.9	11.7	8.1
2007	16.8	9.0	9.6	11.5	8.1
2008	16.4	9.3	9.6	13.3	11.0
2009	14.1	9.8	10.7	12.0	7.3
2010	19.7	15.3	15.5	10.3	7.1
2011	20.5	14.8	15.5	8.1	5.1
2012	17.5	14.2	14.6	7.4	3.8
2013	13.5	8.9	10.7	7.8	3.2
2014	10.7	6.7	7.2	13.4	6.7
2015	13.5	11.3	11.3	16.5	10.0

자료: 통계청, 「가계동향조사」 원자료, 각 연도.

〈표 3-27〉 한부모(모자)가구 빈곤율(최저생계비 기준, 도시근로자)

(단위: %)

구분	소득			지출	
	시장소득	경상소득	가처분소득	소비지출	가계지출
<b>1인가구 제외</b>					
2000	11.0	9.1	9.1	12.3	5.4
2001	11.9	9.6	10.2	10.4	7.0
2002	14.4	9.8	12.3	9.7	8.7
2003	9.1	7.2	7.2	5.9	4.2
2004	8.9	4.3	5.1	7.4	4.3
2005	14.5	8.3	8.6	11.5	6.5
2006	16.3	12.8	12.8	11.4	7.4
2007	16.6	5.5	6.0	12.5	7.6
2008	16.7	9.5	10.0	13.7	11.3
2009	11.0	6.1	7.8	10.0	9.2
2010	17.4	13.1	13.4	11.6	8.5
2011	17.3	12.2	13.5	8.3	5.8
2012	12.7	10.2	11.1	6.8	3.2
2013	11.1	5.8	9.0	9.3	3.2
2014	7.3	2.0	2.4	14.5	7.0
2015	9.3	7.0	7.0	17.4	11.1
<b>1인가구 포함</b>					
2006	16.3	12.8	12.8	11.4	7.4
2007	16.6	5.5	6.0	12.5	7.6
2008	16.7	9.5	10.0	13.7	11.3
2009	11.0	6.1	7.8	10.0	9.2
2010	17.4	13.1	13.4	11.6	8.5
2011	17.3	12.2	13.5	8.3	5.8
2012	12.7	10.2	11.1	6.8	3.2
2013	11.1	5.8	9.0	9.3	3.2
2014	7.3	2.0	2.4	14.5	7.0
2015	9.3	7.0	7.0	17.4	11.1

자료: 통계청, 「가계동향조사」 원자료, 각 연도.

## 2. 상대적 빈곤율

〈표 3-28〉 한부모(모자)가구 빈곤율(중위소득·지출, 전 가구)

(단위: %)

구분	소득									지출					
	시장소득			경상소득			가처분소득			소비지출			가계지출		
	중위 40%	중위 50%	중위 60%	중위 40%	중위 50%	중위 60%	중위 40%	중위 50%	중위 60%	중위 40%	중위 50%	중위 60%	중위 40%	중위 50%	중위 60%
1인가구 제외															
2003	15.8	24.6	34.9	13.4	23.0	34.3	12.9	21.2	33.0	2.7	7.9	15.3	5.2	10.9	19.9
2004	17.1	25.8	34.3	13.6	23.9	33.5	12.6	21.9	32.3	1.9	7.7	17.4	3.2	11.5	26.1
2005	20.5	30.3	38.5	15.2	26.1	37.2	13.5	24.8	36.5	2.5	9.7	20.8	4.2	14.2	28.3
2006	19.6	28.9	37.2	16.9	27.1	37.4	15.0	24.3	34.4	4.6	12.7	19.7	9.2	16.0	24.8
2007	19.2	29.6	39.5	13.6	24.7	37.8	12.1	23.4	34.9	3.4	9.8	18.8	7.0	16.3	25.3
2008	17.7	23.8	32.6	11.6	23.7	33.5	12.0	22.1	31.7	1.9	7.7	17.5	6.0	15.5	26.4
2009	15.1	25.3	33.9	11.7	22.4	31.9	11.0	20.1	30.4	2.7	7.3	13.8	4.2	12.1	22.0
2010	22.1	27.0	36.4	17.6	25.3	36.7	16.5	25.0	32.4	1.8	6.4	13.1	5.4	12.4	23.1
2011	22.7	29.5	38.4	17.2	26.2	34.8	16.4	22.0	32.2	1.8	5.9	13.2	5.0	12.9	26.7
2012	18.4	24.0	31.7	14.8	21.0	29.3	14.2	19.9	27.4	1.0	3.9	9.8	3.3	9.2	17.2
2013	15.3	19.8	30.7	12.5	18.8	28.8	12.1	18.6	27.1	1.6	3.6	11.0	2.9	6.3	15.9
2014	11.8	19.1	28.9	9.5	20.6	29.1	8.9	19.4	27.3	1.7	9.2	15.7	5.8	10.6	18.1
2015	14.5	25.8	31.8	14.2	23.0	30.5	11.7	20.8	29.8	3.1	9.3	17.9	5.0	15.1	22.9
1인가구 포함															
2006	19.5	28.7	36.0	15.9	25.8	36.4	14.9	24.1	33.8	4.4	12.0	18.8	8.7	15.0	23.6
2007	18.4	28.4	38.3	13.0	24.5	36.8	11.1	22.5	33.0	2.9	8.5	16.6	6.5	14.5	25.1
2008	17.7	23.3	31.5	11.6	22.4	33.1	10.7	20.1	29.0	1.9	7.3	16.5	5.4	14.5	25.0
2009	15.0	22.7	32.2	11.7	19.9	30.4	10.5	19.5	29.3	2.0	6.2	13.2	3.9	11.6	20.6
2010	21.5	26.0	34.5	16.9	24.4	34.0	16.5	23.0	31.0	1.8	5.8	12.8	4.4	11.5	21.8
2011	22.1	27.6	36.8	16.4	25.0	33.8	15.3	21.6	31.8	1.8	5.1	11.9	4.8	10.3	24.8
2012	18.0	23.0	27.4	14.4	20.5	28.4	13.7	19.6	25.1	0.8	3.5	9.0	3.2	7.3	17.0
2013	14.9	19.0	28.7	12.5	18.6	27.9	10.8	18.0	24.9	1.4	3.1	7.9	2.5	6.0	15.1
2014	11.6	18.2	28.2	9.1	17.7	27.8	7.7	17.7	25.3	1.6	7.6	14.2	4.8	9.6	17.5
2015	14.5	22.8	30.5	12.3	22.7	28.9	11.5	20.6	28.5	2.4	7.2	15.6	4.9	12.8	20.9

주: 농어가 제외.

자료: 통계청, 「가계동향조사」 원자료, 각 연도.

〈표 3-29〉 한부모(모자)가구 빈곤율(중위소득·지출, 도시가구)

(단위: %)

구분	소득									지출					
	시장소득			경상소득			가처분소득			소비지출			가계지출		
	중위 40%	중위 50%	중위 60%	중위 40%	중위 50%	중위 60%	중위 40%	중위 50%	중위 60%	중위 40%	중위 50%	중위 60%	중위 40%	중위 50%	중위 60%
1인가구 제외															
1990	25.8	35.4	38.5	28.6	34.8	38.5	23.7	35.0	38.7	2.6	4.7	21.2	4.3	11.7	35.6
1991	16.9	18.1	31.7	16.4	17.4	31.3	14.2	17.4	30.3	0.0	8.0	18.3	4.6	12.4	28.4
1992	13.1	32.5	42.4	12.0	36.8	42.6	12.0	32.5	42.3	1.5	10.8	23.6	5.4	19.6	30.6
1993	18.7	29.6	44.1	16.6	29.6	45.1	16.5	27.4	43.4	2.0	5.4	16.2	3.1	10.7	22.9
1994	16.6	28.8	43.6	16.8	28.4	43.7	14.4	28.3	42.9	3.3	6.1	19.9	5.2	11.7	30.6
1995	17.1	41.0	51.1	17.9	41.2	52.2	17.7	40.2	50.6	4.1	14.4	31.3	9.2	24.8	38.0
1996	19.1	34.2	51.4	19.1	35.2	50.9	19.5	31.7	50.4	6.5	15.1	26.8	9.2	22.9	37.7
1997	19.0	27.2	49.8	17.7	29.1	49.8	17.2	27.6	49.6	5.8	9.9	26.0	7.5	19.6	37.7
1998	15.3	22.2	27.0	14.6	21.6	27.1	13.8	21.4	26.4	2.9	5.8	14.4	4.3	11.4	20.6
1999	14.7	23.6	30.1	14.3	22.8	30.2	14.0	21.1	29.2	2.4	8.5	17.7	5.6	12.1	23.7
2000	10.6	18.4	26.2	9.6	17.7	25.7	8.9	15.6	22.9	2.3	5.3	11.2	2.7	7.2	16.0
2001	13.1	26.6	36.3	10.1	25.2	34.0	8.9	22.8	31.5	1.2	5.4	16.0	3.1	10.5	17.3
2002	19.9	32.9	40.3	14.3	26.9	40.0	13.5	25.6	37.2	1.1	8.9	18.7	5.8	12.5	29.1
2003	14.2	21.9	32.0	11.7	20.6	31.6	11.1	18.8	30.3	1.9	5.8	13.3	4.6	9.4	17.8
2004	17.5	26.0	34.0	14.8	23.3	34.2	14.0	21.8	33.2	2.1	6.8	16.1	3.4	11.1	25.1
2005	18.5	28.3	36.0	16.0	25.8	34.3	13.7	23.5	33.6	3.2	11.3	21.4	4.5	15.3	27.6
2006	18.2	29.4	36.7	15.4	27.4	34.9	14.2	24.0	33.4	3.8	10.4	16.7	6.5	12.7	22.0
2007	19.3	28.1	37.8	14.3	25.1	37.5	11.6	24.3	33.1	2.9	8.4	17.6	5.6	15.2	24.8
2008	17.9	23.4	34.1	11.3	22.8	34.0	11.4	22.3	31.2	1.0	8.6	18.1	6.3	15.9	27.1
2009	15.9	25.2	33.1	11.8	22.1	30.9	10.9	19.8	29.6	2.7	7.2	13.4	3.9	12.1	20.5
2010	22.6	28.4	37.9	18.1	25.3	35.7	16.6	25.5	33.6	2.4	6.6	14.5	6.2	13.8	23.6
2011	23.5	30.4	37.5	21.1	26.7	36.1	19.5	24.2	32.6	1.8	6.1	12.9	5.2	13.0	25.4
2012	19.7	24.3	33.0	17.5	23.0	31.0	15.5	21.5	29.4	0.9	3.6	10.4	3.5	11.6	18.7
2013	16.7	21.2	31.3	13.7	20.2	30.7	13.2	20.2	28.7	1.7	4.9	11.2	2.9	6.9	15.9
2014	12.5	22.3	29.9	9.0	22.1	30.2	8.1	19.7	28.5	1.5	9.1	15.5	5.5	10.6	18.3
2015	14.7	27.3	32.6	14.5	24.0	30.5	12.6	22.7	31.3	3.4	9.4	19.3	5.2	15.4	23.5

구분	소득									지출					
	시장소득			경상소득			가처분소득			소비지출			가계지출		
	중위 40%	중위 50%	중위 60%	중위 40%	중위 50%	중위 60%	중위 40%	중위 50%	중위 60%	중위 40%	중위 50%	중위 60%	중위 40%	중위 50%	중위 60%
1인가구 포함															
2006	17.4	27.3	35.8	14.6	26.5	34.8	13.7	22.8	32.4	3.3	9.8	16.3	6.0	11.9	20.1
2007	19.1	27.9	37.2	14.0	24.4	35.9	11.6	23.4	31.7	1.9	7.6	16.0	5.0	15.2	23.3
2008	17.7	23.0	33.3	11.3	22.8	33.8	11.1	21.8	31.2	1.0	7.5	17.5	5.9	15.6	26.1
2009	14.6	24.5	32.4	11.2	21.1	30.8	10.3	19.2	29.0	2.6	6.6	13.2	3.7	11.8	20.4
2010	21.8	26.6	35.0	17.0	25.1	34.2	16.6	24.9	30.7	1.7	6.2	13.8	5.2	12.5	22.0
2011	23.5	28.3	37.4	18.5	26.7	34.0	18.0	24.2	31.4	1.8	5.2	12.2	4.9	12.0	25.0
2012	18.9	24.1	30.4	15.7	22.5	29.8	15.4	21.1	27.1	0.9	3.6	9.4	3.2	9.8	18.3
2013	16.5	20.6	30.8	13.4	20.0	29.8	12.8	19.6	28.0	1.5	3.4	9.4	2.4	6.2	15.9
2014	11.5	18.5	29.9	8.4	18.7	29.1	7.5	17.8	27.4	1.5	7.6	14.6	4.5	10.0	16.8
2015	14.7	26.2	32.5	14.5	23.3	29.9	11.7	21.9	29.5	3.0	8.6	16.7	5.2	13.5	22.8

자료: 통계청, 「가계동향조사」 원자료, 각 연도.

〈표 3-30〉 한부모(모자)가구 빈곤율(중위소득·지출, 도시근로자)

(단위: %)

구분	소득									지출					
	시장소득			경상소득			가처분소득			소비지출			가계지출		
	중위 40%	중위 50%	중위 60%	중위 40%	중위 50%	중위 60%	중위 40%	중위 50%	중위 60%	중위 40%	중위 50%	중위 60%	중위 40%	중위 50%	중위 60%
1인가구 제외															
1990	27.2	33.5	35.1	27.2	32.7	35.1	23.4	32.9	35.3	3.6	6.1	23.3	6.1	12.0	27.4
1991	19.8	20.5	37.5	19.0	20.5	37.7	15.3	20.5	34.0	0.0	11.6	14.4	6.6	14.1	35.0
1992	17.5	39.1	45.9	18.3	39.1	45.9	17.5	32.7	45.3	1.3	10.8	25.9	7.8	23.4	32.7
1993	15.3	26.3	45.2	12.2	26.6	45.8	12.1	26.1	44.2	0.6	2.0	13.0	0.6	7.7	22.0
1994	18.6	27.4	47.8	17.5	26.7	47.8	14.2	26.8	46.5	0.2	3.0	16.8	2.7	9.4	30.2
1995	16.5	41.7	55.5	16.5	42.3	56.1	17.1	40.3	51.9	5.3	12.1	33.9	10.1	28.7	39.6
1996	20.3	38.2	54.2	20.2	37.3	54.2	19.0	33.5	53.9	6.7	12.5	24.0	8.5	21.1	37.7
1997	18.1	26.9	49.1	16.6	27.2	49.5	15.6	25.5	48.9	7.5	11.3	22.3	8.1	17.0	34.0
1998	17.5	23.0	34.6	15.8	22.8	32.3	7.1	19.6	30.5	1.9	4.1	15.9	3.7	11.4	26.7
1999	12.2	28.5	42.1	12.5	29.0	40.0	11.0	25.6	40.3	3.0	13.1	22.9	10.0	16.7	34.4
2000	11.3	25.2	33.6	9.4	24.9	32.0	9.1	22.3	29.9	2.2	6.4	12.8	3.2	8.4	19.7
2001	15.0	35.5	49.8	14.0	31.1	42.5	11.0	26.7	42.5	1.2	5.3	17.5	3.2	15.8	24.2
2002	21.6	38.2	46.7	15.8	36.7	45.8	13.8	30.7	45.1	0.6	7.4	22.1	6.8	15.0	32.2
2003	14.4	29.9	43.6	12.9	29.6	44.1	11.4	23.8	42.7	2.5	5.8	15.8	5.6	10.9	25.3
2004	16.5	26.0	38.5	13.9	25.4	37.3	11.4	20.7	38.4	1.6	7.3	15.9	3.1	12.9	25.3
2005	22.5	31.4	40.5	16.8	29.5	39.5	15.9	26.9	39.2	3.4	9.8	23.0	4.3	16.2	30.2
2006	22.8	38.6	45.6	17.8	33.9	43.8	16.4	31.5	39.5	4.0	10.5	18.2	4.1	13.4	27.1
2007	26.5	35.7	45.5	17.7	30.4	45.1	13.5	28.1	43.4	2.2	10.0	20.7	6.2	17.9	26.3
2008	23.2	28.8	46.0	18.6	26.2	45.2	13.5	25.0	40.1	0.0	13.6	26.1	10.5	19.1	34.7
2009	16.1	29.0	43.2	11.7	24.5	39.5	9.3	25.9	36.7	3.3	9.1	14.0	9.0	15.0	24.7
2010	23.4	30.7	44.4	18.1	25.3	39.6	16.1	24.6	35.3	3.0	11.0	15.1	8.8	14.2	29.8
2011	20.3	32.1	38.8	19.4	26.3	37.0	17.8	25.0	32.1	4.5	7.6	17.3	6.0	17.8	30.0
2012	16.7	22.0	31.4	14.0	20.1	28.9	11.9	17.2	25.4	1.5	4.0	14.2	3.2	13.3	21.7
2013	17.0	21.1	31.5	14.5	19.6	31.2	14.0	17.7	27.5	1.7	5.4	13.3	3.1	9.2	15.9
2014	12.9	26.0	33.0	12.6	22.0	32.4	6.8	20.3	31.2	0.9	9.5	17.7	5.8	12.5	26.3
2015	16.9	32.2	40.4	12.9	30.2	36.6	10.9	28.0	36.7	2.4	8.1	22.3	2.6	17.8	29.5



구분	소득									지출					
	시장소득			경상소득			가처분소득			소비지출			가계지출		
	중위 40%	중위 50%	중위 60%	중위 40%	중위 50%	중위 60%	중위 40%	중위 50%	중위 60%	중위 40%	중위 50%	중위 60%	중위 40%	중위 50%	중위 60%
1인가구 포함															
2006	22.4	38.5	44.6	17.8	33.9	43.4	16.4	31.5	39.5	4.0	10.0	17.6	4.1	13.0	27.1
2007	26.5	34.8	45.5	16.7	30.1	45.1	13.5	26.7	43.4	2.1	9.1	20.4	5.5	17.2	25.3
2008	23.2	28.8	44.3	18.6	25.8	45.2	13.5	25.0	39.9	0.0	11.6	22.0	10.5	18.8	34.3
2009	16.1	29.0	43.2	11.7	23.9	37.8	9.3	23.5	36.3	3.3	9.0	12.9	7.9	15.0	23.1
2010	23.4	30.7	41.6	17.3	25.3	37.2	15.5	24.6	35.3	3.0	10.7	15.1	8.4	14.2	29.2
2011	20.3	30.1	38.3	18.7	25.9	36.1	17.8	24.9	31.6	4.5	7.6	15.9	6.0	16.9	29.9
2012	16.6	21.9	31.4	14.0	20.1	27.9	11.9	17.0	25.0	1.2	3.9	14.2	3.2	12.3	20.3
2013	17.0	21.1	30.2	14.4	19.0	30.7	13.9	17.7	27.1	1.7	5.4	13.3	3.1	9.2	15.3
2014	12.5	25.5	33.0	10.8	21.6	32.3	5.6	20.3	31.2	0.9	9.3	17.1	5.8	12.2	22.4
2015	16.9	31.8	40.4	12.4	29.7	36.6	7.7	28.0	35.8	2.4	7.8	22.0	2.6	17.5	28.6

자료: 통계청, 「가계동향조사」 원자료, 각 연도.

## 제6절 1인 가구

### □ 1인 가구 빈곤율의 구성과 특성

구분			특성
기준빈곤선	정부발표 최저생계비		· 매년 보건복지부 발표(3년 주기 계측) · 2000~2015년
	중위소득지출		· 40%, 50%, 60%
빈곤지수	빈곤율		· 1인 가구 중 빈곤선 아래에 있는 가구(원)의 비율
대상, 주기	전 가구	연간	· 2006~2015년
	도시가구	연간	· 2006~2015년
	도시근로자가구	연간	· 2006~2015년

## 1. 최저생계비 기준 빈곤율

〈표 3-31〉 1인 가구 빈곤율(최저생계비 기준, 전 가구)

(단위: %)

구분	소득			지출	
	시장소득	경상소득	가처분소득	소비지출	가계지출
2006	29.5	21.2	22.1	26.2	18.9
2007	29.0	20.5	21.6	23.9	17.5
2008	29.3	20.5	21.6	23.1	16.2
2009	37.0	26.4	26.9	31.4	23.2
2010	38.6	28.3	29.2	29.5	20.2
2011	38.8	28.4	29.9	27.1	16.9
2012	37.5	27.7	29.0	27.3	18.9
2013	41.3	30.2	31.4	30.9	21.8
2014	43.3	30.0	30.9	32.6	22.1
2015	42.2	26.0	26.9	31.6	22.4

주: 농어가 제외.  
 자료: 통계청, 「가계동향조사」 원자료, 각 연도.

〈표 3-32〉 1인 가구 빈곤율(최저생계비 기준, 도시가구)

(단위: %)

구분	소득			지출	
	시장소득	경상소득	가처분소득	소비지출	가계지출
2006	28.1	20.4	21.4	23.7	17.5
2007	26.6	19.4	20.4	20.8	15.1
2008	26.1	18.3	19.6	19.5	12.8
2009	32.7	22.8	23.2	26.9	18.7
2010	35.3	25.7	26.8	26.9	17.9
2011	36.9	27.0	28.8	25.5	15.6
2012	34.2	25.7	27.0	25.1	17.4
2013	37.6	27.8	29.0	28.3	18.8
2014	40.3	28.1	29.0	29.7	19.5
2015	39.1	23.9	24.9	28.9	19.9

자료: 통계청, 「가계동향조사」 원자료, 각 연도.

〈표 3-33〉 1인 가구 빈곤율(최저생계비 기준, 도시근로자)

(단위: %)

구분	소득			지출	
	시장소득	경상소득	가처분소득	소비지출	가계지출
2006	7.6	5.8	6.6	12.4	8.4
2007	7.9	4.6	5.1	8.8	5.1
2008	5.4	4.2	5.9	9.7	4.3
2009	8.6	5.5	5.8	15.4	11.3
2010	12.1	7.9	7.9	14.0	8.8
2011	11.6	6.8	7.3	15.4	6.6
2012	10.5	7.7	9.2	13.1	9.1
2013	13.8	11.4	11.8	16.6	9.6
2014	14.0	10.9	11.4	18.5	8.6
2015	13.8	7.8	7.9	16.9	10.8

자료: 통계청, 「가계동향조사」 원자료, 각 연도.

## 2. 상대적 빈곤율

〈표 3-34〉 1인 가구 빈곤율(중위소득·지출, 전 가구)

(단위: %)

구분	소득									지출					
	시장소득			경상소득			가처분소득			소비지출			가계지출		
	중위 40%	중위 50%	중위 60%	중위 40%	중위 50%	중위 60%	중위 40%	중위 50%	중위 60%	중위 40%	중위 50%	중위 60%	중위 40%	중위 50%	중위 60%
2006	38.5	46.1	52.5	33.3	42.2	50.1	31.8	40.6	48.2	22.1	35.3	45.2	25.5	36.9	47.5
2007	38.0	46.4	51.8	33.8	43.9	50.0	31.9	40.9	49.0	21.0	31.4	43.0	24.3	33.9	44.8
2008	38.1	46.2	52.6	33.3	43.0	50.4	31.3	41.4	47.9	19.3	31.6	41.9	23.0	34.1	44.4
2009	44.1	50.0	56.5	38.3	47.5	54.4	37.0	45.3	53.1	24.1	35.3	46.5	28.0	38.3	47.4
2010	46.4	50.9	56.9	38.9	46.4	55.1	37.6	45.5	53.4	25.8	36.7	47.2	27.7	37.7	47.5
2011	45.1	51.0	56.9	38.6	47.1	54.3	36.6	45.2	52.1	22.0	33.1	43.8	25.8	36.0	45.6
2012	46.4	53.5	59.2	40.8	49.5	55.5	39.1	48.1	53.7	21.7	34.8	44.5	24.9	36.7	47.2
2013	48.6	53.7	60.1	41.4	48.5	56.2	39.5	46.9	54.3	25.3	35.8	45.6	27.3	38.8	49.2
2014	49.7	55.4	60.6	40.9	49.9	56.6	39.0	47.6	54.8	24.5	37.0	47.6	27.8	40.4	49.2
2015	48.9	53.8	59.4	38.9	47.7	54.8	36.8	45.3	52.7	23.3	34.8	45.1	26.9	38.3	47.4

주: 농어가 제외.

자료: 통계청, 「가계동향조사」 원자료, 각 연도.

〈표 3-35〉 1인 가구 빈곤율(중위소득·지출, 도시가구)

(단위: %)

구분	소득									지출					
	시장소득			경상소득			가처분소득			소비지출			가계지출		
	중위 40%	중위 50%	중위 60%	중위 40%	중위 50%	중위 60%	중위 40%	중위 50%	중위 60%	중위 40%	중위 50%	중위 60%	중위 40%	중위 50%	중위 60%
2006	37.4	44.7	52.1	33.0	41.6	49.9	31.4	40.0	47.9	21.1	33.6	45.0	24.8	36.9	47.5
2007	35.5	44.3	49.8	32.0	41.6	47.6	30.0	38.9	46.7	19.1	30.1	41.3	23.2	32.9	43.2
2008	36.1	43.8	51.6	32.2	40.7	48.7	30.0	39.8	46.2	16.8	30.1	40.8	21.8	32.3	42.8
2009	40.6	47.1	53.8	34.7	44.1	51.3	33.8	42.5	49.7	20.4	31.4	43.3	24.6	35.0	44.1
2010	43.8	48.4	55.8	37.4	44.0	53.0	35.6	43.3	51.3	24.2	34.8	45.7	26.1	35.8	46.0
2011	43.2	49.7	55.3	37.3	46.2	53.3	35.3	43.7	50.0	20.6	31.3	42.3	24.6	34.8	44.8
2012	44.3	51.8	58.4	39.3	47.4	54.4	37.3	46.1	52.1	20.6	32.7	42.6	24.0	35.1	46.2
2013	45.7	51.3	58.5	38.7	46.8	55.1	37.0	45.4	52.4	22.9	34.1	43.8	25.0	37.4	46.9
2014	47.1	53.4	59.0	38.8	48.2	55.1	37.2	45.8	53.0	22.7	35.1	45.8	25.3	38.8	47.2
2015	46.7	52.0	57.8	36.5	46.3	53.7	34.7	43.3	52.0	20.4	32.6	42.4	24.9	35.6	45.4

자료: 통계청, 「가계동향조사」 원자료, 각 연도.

〈표 3-36〉 1인 가구 빈곤율(중위소득·지출, 도시근로자)

(단위: %)

구분	소득									지출					
	시장소득			경상소득			가처분소득			소비지출			가계지출		
	중위 40%	중위 50%	중위 60%	중위 40%	중위 50%	중위 60%	중위 40%	중위 50%	중위 60%	중위 40%	중위 50%	중위 60%	중위 40%	중위 50%	중위 60%
2006	14.5	21.5	30.7	12.8	19.7	30.5	11.9	18.4	26.4	11.8	21.2	33.1	13.7	23.9	38.1
2007	16.2	24.4	29.5	16.0	24.7	29.1	12.8	23.2	27.7	8.3	17.7	30.8	11.3	23.6	34.5
2008	16.2	22.8	32.8	13.4	20.2	31.2	12.2	18.6	28.3	9.4	20.3	31.6	12.1	24.3	34.0
2009	17.3	25.7	32.2	15.1	24.2	32.6	14.7	23.2	31.1	13.3	21.1	29.5	13.8	22.3	29.8
2010	21.2	27.3	35.1	17.1	27.0	33.6	16.1	23.4	31.0	12.3	23.9	37.0	14.3	26.5	35.8
2011	18.7	26.3	36.6	15.1	24.8	35.0	14.2	22.9	30.6	13.7	21.9	32.9	15.1	24.6	36.9
2012	22.0	30.1	42.7	19.0	27.3	39.7	16.8	25.9	37.6	12.1	22.8	34.9	14.4	26.8	36.5
2013	23.6	29.8	38.6	19.1	28.2	36.1	16.9	25.8	34.3	14.7	23.4	35.7	15.8	26.1	36.8
2014	22.2	28.9	36.7	19.0	26.1	33.8	16.4	24.3	31.4	15.3	26.9	34.3	18.6	29.4	36.7
2015	22.0	28.9	35.0	17.9	25.6	34.9	16.4	23.8	31.9	12.7	20.3	29.5	15.5	24.7	33.1

자료: 통계청, 「가계동향조사」 원자료, 각 연도.



# 제 4 장

## 소득불평등

- 제1절 소득점유율
- 제2절 분위수배율
- 제3절 지니계수





# 4

## 소득불평등 <<

### 제1절 소득점유율

□ 소득점유율 지수의 구성과 특성

구분		특성
소득점유율	1/10	· 하위 10% 소득이 전체소득에서 차지하는 비율
	2/10	· 하위 20% 소득이 전체소득에서 차지하는 비율
	9/10	· 하위 90% 소득이 전체소득에서 차지하는 비율
	5분위배율	· 상위 20% 점유율 / 하위 20% 점유율
	10분위배율	· 상위 10% 점유율 / 하위 10% 점유율
	10분위 분배율	· 하위 40% 점유율 / 상위 20% 점유율
대상, 주기	전 가구	연간 · 2003~2015년
	도시가구	연간 · 1990~2015년
	도시근로자가구	연간 · 1990~2015년

〈표 4-1〉 시장소득 소득점유율(전 가구)

(단위: %, 배)

구분	1/10 분위	2/10 분위	3/10 분위	4/10 분위	5/10 분위	6/10 분위	7/10 분위	8/10 분위	9/10 분위	10/10 분위	5분위 배율	10분위 배율	10분위 분배율
1인가구 제외													
2003	2.4	4.9	6.3	7.5	8.6	9.8	11.1	12.7	15.0	21.6	5.0	8.9	57.8
2004	2.3	4.7	6.1	7.4	8.5	9.7	11.1	12.8	15.3	21.9	5.3	9.4	55.3
2005	2.2	4.6	6.1	7.4	8.6	9.7	11.1	12.8	15.3	22.2	5.5	10.3	54.1
2006	2.1	4.5	6.0	7.3	8.5	9.7	11.1	12.9	15.3	22.6	5.7	11.0	52.6
2007	1.9	4.4	5.9	7.2	8.4	9.7	11.1	12.9	15.5	23.1	6.1	11.8	50.4
2008	1.9	4.4	6.0	7.1	8.3	9.6	11.0	12.8	15.6	23.2	6.2	12.3	50.1
2009	1.8	4.4	6.0	7.3	8.5	9.7	11.1	13.0	15.6	22.7	6.1	12.6	50.8
2010	1.8	4.5	6.1	7.4	8.5	9.7	11.1	12.8	15.5	22.5	6.0	12.7	52.3
2011	1.8	4.5	6.1	7.5	8.6	9.7	11.0	12.7	15.5	22.5	6.0	12.6	52.4
2012	1.9	4.7	6.2	7.4	8.6	9.8	11.1	12.8	15.3	22.4	5.8	12.1	53.2
2013	1.9	4.7	6.2	7.4	8.6	9.8	11.1	12.9	15.3	22.2	5.7	11.9	53.8
2014	1.8	4.7	6.2	7.4	8.6	9.7	11.1	12.7	15.4	22.3	5.8	12.5	53.6
2015	1.8	4.7	6.3	7.5	8.7	9.8	11.1	12.7	15.1	22.3	5.8	12.5	54.2
1인가구 포함													
2006	1.8	4.3	5.9	7.2	8.5	9.7	11.2	13.0	15.5	22.9	6.3	12.9	49.9
2007	1.7	4.2	5.8	7.1	8.3	9.7	11.1	12.9	15.7	23.5	6.7	14.0	47.6
2008	1.6	4.1	5.8	7.1	8.3	9.6	11.1	13.0	15.8	23.7	7.0	15.3	46.8
2009	1.4	4.1	5.8	7.2	8.4	9.7	11.2	13.1	15.9	23.3	7.2	17.2	46.8
2010	1.3	4.1	5.9	7.3	8.5	9.8	11.2	13.0	15.8	23.2	7.2	17.8	47.8
2011	1.3	4.1	5.9	7.4	8.6	9.8	11.1	12.9	15.8	23.1	7.1	17.8	48.1
2012	1.3	4.2	5.9	7.3	8.5	9.8	11.2	13.0	15.5	23.1	6.9	17.1	48.6
2013	1.3	4.2	5.9	7.3	8.6	9.9	11.2	13.1	15.6	22.8	7.0	17.8	48.8
2014	1.1	4.2	6.0	7.3	8.6	9.8	11.2	13.0	15.7	23.0	7.3	20.3	48.1
2015	1.1	4.0	6.0	7.3	8.7	9.9	11.3	13.0	15.5	23.2	7.5	20.8	47.9

주: 농어가 제외.

자료: 통계청, 「가계동향조사」 원자료, 각 연도.

〈표 4-2〉 경상소득 소득점유율(전 가구)

(단위: %, 배)

구분	1/10 분위	2/10 분위	3/10 분위	4/10 분위	5/10 분위	6/10 분위	7/10 분위	8/10 분위	9/10 분위	10/10 분위	5분위 배율	10분위 배율	10분위 분배율
1인가구 제외													
2003	2.9	5.1	6.4	7.5	8.6	9.8	11.0	12.5	14.8	21.3	4.5	7.3	60.6
2004	2.9	4.9	6.2	7.4	8.5	9.7	11.0	12.6	15.1	21.6	4.7	7.5	58.5
2005	2.8	4.9	6.2	7.4	8.5	9.7	11.0	12.6	15.0	21.9	4.8	7.9	57.7
2006	2.7	4.8	6.2	7.3	8.4	9.6	11.0	12.7	15.2	22.0	4.9	8.1	56.5
2007	2.7	4.8	6.1	7.2	8.4	9.6	10.9	12.6	15.2	22.5	5.1	8.4	55.1
2008	2.7	4.8	6.2	7.2	8.3	9.5	10.8	12.6	15.3	22.6	5.1	8.5	54.9
2009	2.7	4.8	6.2	7.4	8.4	9.6	10.9	12.7	15.3	22.1	5.0	8.3	56.4
2010	2.7	5.0	6.3	7.5	8.5	9.6	10.9	12.6	15.1	21.9	4.8	8.1	58.1
2011	2.7	5.0	6.4	7.5	8.6	9.7	10.8	12.5	15.0	21.9	4.8	8.0	58.4
2012	2.7	5.0	6.3	7.5	8.5	9.6	11.0	12.5	15.0	21.8	4.7	8.0	58.5
2013	2.8	5.0	6.4	7.5	8.6	9.7	10.9	12.6	14.9	21.6	4.7	7.8	59.2
2014	2.8	5.1	6.4	7.5	8.6	9.6	10.9	12.5	14.9	21.7	4.6	7.6	59.7
2015	3.0	5.3	6.5	7.6	8.6	9.7	10.8	12.4	14.6	21.5	5.8	12.5	54.2
1인가구 포함													
2006	2.5	4.7	6.0	7.3	8.4	9.6	11.0	12.8	15.3	22.4	5.3	9.0	54.2
2007	2.4	4.6	6.0	7.2	8.3	9.6	11.0	12.7	15.4	22.9	5.5	9.4	52.5
2008	2.4	4.5	6.0	7.1	8.3	9.5	10.9	12.7	15.5	23.1	5.6	9.7	51.9
2009	2.3	4.6	6.0	7.3	8.4	9.6	11.0	12.8	15.5	22.6	5.6	9.8	52.8
2010	2.3	4.6	6.1	7.4	8.5	9.6	11.0	12.7	15.4	22.4	5.5	9.8	54.2
2011	2.3	4.7	6.2	7.4	8.6	9.7	10.9	12.6	15.3	22.4	5.4	9.8	54.6
2012	2.3	4.7	6.2	7.4	8.5	9.7	11.1	12.7	15.2	22.4	5.4	9.8	54.6
2013	2.3	4.7	6.2	7.4	8.6	9.8	11.0	12.8	15.1	22.2	5.3	9.8	55.1
2014	2.3	4.8	6.2	7.4	8.6	9.7	11.0	12.7	15.2	22.2	5.3	9.7	55.1
2015	2.5	4.8	6.3	7.5	8.6	9.7	10.9	12.6	14.8	22.2	5.1	8.9	57.0

주: 농어가 제외.

자료: 통계청, 「가계동향조사」 원자료, 각 연도.

〈표 4-3〉 가치분소득 소득점유율(전 가구)

(단위: %, 배)

구분	1/10 분위	2/10 분위	3/10 분위	4/10 분위	5/10 분위	6/10 분위	7/10 분위	8/10 분위	9/10 분위	10/10 분위	5분위 배율	10분위 배율	10분위 분배율
1인가구 제외													
2003	3.0	5.2	6.5	7.6	8.7	9.8	11.0	12.5	14.7	21.0	4.4	7.1	62.3
2004	2.9	5.0	6.4	7.5	8.6	9.8	11.0	12.6	14.9	21.2	4.6	7.3	60.4
2005	2.8	5.0	6.4	7.6	8.6	9.7	11.0	12.6	14.9	21.4	4.7	7.7	59.7
2006	2.8	5.0	6.3	7.5	8.6	9.7	11.0	12.6	15.1	21.5	4.7	7.8	58.6
2007	2.7	4.9	6.3	7.4	8.5	9.7	11.0	12.6	15.1	21.9	4.9	8.1	57.4
2008	2.7	4.9	6.3	7.4	8.4	9.6	10.9	12.6	15.2	22.0	4.9	8.1	57.2
2009	2.7	4.9	6.3	7.4	8.6	9.7	11.0	12.6	15.1	21.6	4.8	8.0	58.3
2010	2.7	5.1	6.4	7.6	8.6	9.7	11.0	12.6	15.0	21.3	4.6	7.8	60.2
2011	2.7	5.1	6.5	7.6	8.6	9.7	10.9	12.5	14.9	21.4	4.6	7.8	60.4
2012	2.8	5.1	6.5	7.6	8.6	9.8	11.0	12.6	14.9	21.2	4.6	7.7	60.7
2013	2.8	5.2	6.5	7.6	8.7	9.8	11.0	12.6	14.8	21.0	4.5	7.5	61.5
2014	2.9	5.2	6.5	7.6	8.6	9.7	10.9	12.5	14.8	21.1	4.4	7.2	62.1
2015	3.1	5.4	6.7	7.7	8.7	9.7	10.9	12.4	14.4	20.9	4.2	6.7	64.6
1인가구 포함													
2006	2.5	4.8	6.2	7.4	8.5	9.7	11.1	12.7	15.2	21.9	5.1	8.6	56.3
2007	2.5	4.7	6.1	7.3	8.5	9.7	11.0	12.7	15.3	22.3	5.2	9.0	54.9
2008	2.4	4.6	6.1	7.3	8.4	9.6	11.0	12.7	15.4	22.4	5.3	9.2	54.3
2009	2.3	4.7	6.1	7.4	8.5	9.7	11.0	12.8	15.3	22.1	5.3	9.5	54.7
2010	2.3	4.8	6.3	7.5	8.6	9.7	11.0	12.7	15.2	21.8	5.2	9.5	56.2
2011	2.3	4.8	6.3	7.6	8.7	9.8	11.0	12.6	15.1	21.9	5.2	9.5	56.6
2012	2.3	4.8	6.3	7.4	8.6	9.8	11.1	12.7	15.1	21.8	5.2	9.4	56.6
2013	2.3	4.8	6.3	7.5	8.7	9.8	11.1	12.7	15.1	21.6	5.1	9.3	57.2
2014	2.4	4.8	6.4	7.5	8.6	9.7	11.1	12.7	15.1	21.6	5.1	9.1	57.4
2015	2.6	5.0	6.5	7.6	8.7	9.8	11.0	12.5	14.7	21.6	4.8	8.3	59.5

주: 농어가 제외.  
 자료: 통계청, 「가계동향조사」 원자료, 각 연도.

〈표 4-4〉 소비지출 소득점유율(전 가구)

(단위: %, 배)

구분	1/10 분위	2/10 분위	3/10 분위	4/10 분위	5/10 분위	6/10 분위	7/10 분위	8/10 분위	9/10 분위	10/10 분위	5분위 배율	10분위 배율	10분위 분배율
1인가구 제외													
2003	4.5	6.2	7.2	8.0	8.8	9.6	10.6	11.9	13.8	19.5	3.1	4.4	77.4
2004	4.3	6.0	7.1	8.0	8.8	9.7	10.6	11.9	13.8	19.9	3.3	4.6	75.5
2005	4.2	5.9	7.0	7.8	8.7	9.5	10.6	12.0	14.0	20.2	3.4	4.9	72.6
2006	4.0	5.7	6.8	7.7	8.6	9.6	10.6	12.0	14.2	20.8	3.6	5.2	69.2
2007	3.9	5.7	6.7	7.7	8.6	9.6	10.6	12.0	14.1	21.1	3.7	5.4	68.2
2008	4.1	5.8	6.9	7.8	8.6	9.7	10.7	12.1	14.1	20.3	3.5	5.0	71.3
2009	3.9	5.6	6.8	7.7	8.6	9.6	10.6	12.0	14.4	20.9	3.7	5.4	68.0
2010	4.0	5.8	6.9	7.8	8.7	9.6	10.7	12.1	14.2	20.2	3.5	5.1	71.1
2011	4.0	5.9	7.0	8.0	8.8	9.7	10.8	12.0	14.0	19.7	3.4	4.9	74.1
2012	4.1	6.0	7.0	7.9	8.7	9.6	10.7	12.0	13.9	20.2	3.4	5.0	73.2
2013	4.0	5.9	6.9	7.8	8.7	9.7	10.7	12.0	14.1	20.2	3.5	5.0	71.8
2014	3.9	5.7	6.8	7.8	8.7	9.7	10.7	12.1	14.1	20.5	3.6	5.3	69.7
2015	3.9	5.7	6.8	7.7	8.7	9.6	10.7	12.1	14.2	20.6	3.6	5.3	69.1
1인가구 포함													
2006	3.7	5.6	6.7	7.7	8.6	9.6	10.7	12.1	14.2	21.0	3.8	5.6	67.3
2007	3.7	5.5	6.7	7.6	8.6	9.6	10.7	12.1	14.2	21.4	3.9	5.8	66.0
2008	3.8	5.6	6.8	7.7	8.7	9.6	10.8	12.2	14.2	20.6	3.7	5.4	68.7
2009	3.5	5.4	6.6	7.7	8.6	9.6	10.6	12.1	14.5	21.3	4.0	6.0	64.9
2010	3.6	5.6	6.8	7.8	8.7	9.6	10.8	12.2	14.5	20.5	3.8	5.7	67.8
2011	3.7	5.7	6.9	7.9	8.8	9.8	10.9	12.2	14.1	20.0	3.6	5.4	71.1
2012	3.7	5.8	6.9	7.8	8.7	9.7	10.7	12.1	14.0	20.6	3.6	5.5	70.1
2013	3.6	5.6	6.8	7.8	8.7	9.6	10.8	12.2	14.2	20.6	3.7	5.6	68.6
2014	3.5	5.5	6.6	7.7	8.7	9.7	10.8	12.2	14.3	21.0	3.9	6.0	66.1
2015	3.5	5.4	6.7	7.7	8.6	9.6	10.8	12.2	14.4	21.1	4.0	6.0	65.4

주: 농어가 제외.

자료: 통계청, 「가계동향조사」 원자료, 각 연도.

〈표 4-5〉 가계지출 소득점유율(전 가구)

(단위: %, 배)

구분	1/10 분위	2/10 분위	3/10 분위	4/10 분위	5/10 분위	6/10 분위	7/10 분위	8/10 분위	9/10 분위	10/10 분위	5분위 배율	10분위 배율	10분위 분배율
<b>1인가구 제외</b>													
2003	4.2	5.9	6.9	7.8	8.6	9.6	10.6	12.1	14.1	20.2	3.4	4.8	72.3
2004	4.0	5.7	6.8	7.7	8.6	9.6	10.6	12.1	14.3	20.6	3.6	5.1	69.6
2005	3.9	5.6	6.7	7.6	8.5	9.5	10.7	12.2	14.5	20.9	3.7	5.4	67.3
2006	3.7	5.4	6.5	7.5	8.4	9.5	10.7	12.3	14.6	21.4	4.0	5.8	64.1
2007	3.6	5.3	6.4	7.4	8.4	9.4	10.6	12.1	14.6	22.1	4.1	6.2	61.9
2008	3.7	5.4	6.5	7.5	8.5	9.5	10.7	12.2	14.5	21.4	3.9	5.8	64.4
2009	3.6	5.3	6.5	7.5	8.5	9.5	10.6	12.3	14.6	21.7	4.1	6.1	63.0
2010	3.7	5.5	6.6	7.6	8.6	9.6	10.6	12.2	14.6	21.0	3.9	5.6	65.8
2011	3.7	5.7	6.8	7.8	8.7	9.7	10.7	12.2	14.3	20.5	3.7	5.5	68.8
2012	3.8	5.6	6.7	7.7	8.6	9.6	10.7	12.1	14.3	20.9	3.7	5.5	67.7
2013	3.7	5.6	6.7	7.6	8.5	9.6	10.8	12.2	14.3	21.0	3.8	5.6	66.9
2014	3.6	5.5	6.6	7.6	8.6	9.6	10.7	12.3	14.4	21.1	3.9	5.9	65.3
2015	3.6	5.5	6.6	7.6	8.6	9.6	10.7	12.2	14.6	21.2	3.9	5.8	65.1
<b>1인가구 포함</b>													
2006	3.5	5.3	6.4	7.4	8.4	9.5	10.7	12.4	14.8	21.7	4.2	6.3	61.9
2007	3.4	5.2	6.3	7.4	8.3	9.4	10.7	12.2	14.7	22.5	4.4	6.7	59.8
2008	3.4	5.3	6.4	7.4	8.4	9.6	10.8	12.3	14.7	21.8	4.2	6.4	61.8
2009	3.3	5.1	6.3	7.4	8.4	9.5	10.7	12.3	14.8	22.2	4.4	6.8	59.9
2010	3.4	5.3	6.5	7.5	8.5	9.6	10.7	12.2	14.8	21.5	4.2	6.4	62.4
2011	3.4	5.4	6.7	7.7	8.7	9.7	10.8	12.2	14.5	20.8	4.0	6.1	65.6
2012	3.4	5.4	6.6	7.7	8.6	9.6	10.7	12.2	14.5	21.3	4.0	6.2	64.6
2013	3.4	5.4	6.6	7.5	8.5	9.6	10.8	12.3	14.5	21.4	4.1	6.4	63.5
2014	3.2	5.2	6.4	7.5	8.5	9.6	10.8	12.3	14.6	21.7	4.3	6.7	61.5
2015	3.2	5.2	6.4	7.5	8.5	9.6	10.7	12.3	14.8	21.8	4.3	6.8	61.0

주: 농어가 제외.  
 자료: 통계청, 「가계동향조사」 원자료, 각 연도.

〈표 4-6〉 시장소득 소득점유율(도시가구)

(단위: %, 배)

구분	1/10 분위	2/10 분위	3/10 분위	4/10 분위	5/10 분위	6/10 분위	7/10 분위	8/10 분위	9/10 분위	10/10 분위	5분위 배율	10분위 배율	10분위 분배율
1인가구 제외													
1990	3.6	5.6	6.7	7.6	8.5	9.5	10.6	12.1	14.4	21.5	3.9	6.0	65.0
1991	3.7	5.7	6.7	7.6	8.5	9.6	10.7	12.1	14.3	21.1	3.8	5.7	67.1
1992	3.7	5.7	6.8	7.7	8.7	9.6	10.7	12.1	14.4	20.6	3.7	5.6	68.5
1993	3.4	5.6	6.8	7.8	8.7	9.7	10.8	12.2	14.4	20.4	3.8	5.9	67.9
1994	3.6	5.7	6.7	7.8	8.6	9.7	10.9	12.3	14.4	20.3	3.8	5.7	68.3
1995	3.5	5.6	6.7	7.7	8.6	9.7	10.8	12.3	14.6	20.6	3.9	5.9	66.9
1996	3.4	5.4	6.6	7.6	8.6	9.7	10.9	12.5	14.5	20.9	4.0	6.1	64.8
1997	3.4	5.5	6.6	7.6	8.6	9.7	10.9	12.4	14.6	20.7	4.0	6.0	65.4
1998	2.8	5.0	6.2	7.3	8.4	9.6	10.9	12.6	15.1	22.1	4.8	8.0	57.5
1999	2.7	4.9	6.1	7.2	8.4	9.6	10.9	12.6	15.2	22.3	4.9	8.2	55.9
2000	3.0	5.2	6.5	7.5	8.5	9.6	10.8	12.6	15.0	21.3	4.4	7.1	61.4
2001	2.9	5.1	6.3	7.3	8.4	9.6	10.8	12.6	15.0	22.1	4.7	7.6	58.2
2002	2.8	5.1	6.3	7.4	8.4	9.5	10.8	12.5	15.1	22.2	4.8	8.0	57.7
2003	2.7	5.1	6.4	7.6	8.7	9.8	11.0	12.6	14.8	21.3	4.7	7.9	60.2
2004	2.6	4.9	6.2	7.4	8.5	9.7	11.1	12.7	15.1	21.7	4.9	8.5	57.4
2005	2.4	4.8	6.2	7.4	8.6	9.7	11.1	12.7	15.1	22.0	5.2	9.2	56.2
2006	2.3	4.7	6.1	7.3	8.4	9.7	11.1	12.9	15.2	22.2	5.4	9.8	54.4
2007	2.1	4.5	6.0	7.2	8.4	9.7	11.0	12.8	15.4	23.0	5.8	11.0	51.6
2008	2.0	4.5	6.0	7.1	8.3	9.6	11.0	12.9	15.5	23.1	5.9	11.5	50.9
2009	1.8	4.4	5.9	7.2	8.4	9.7	11.1	13.0	15.6	22.8	6.1	12.4	50.7
2010	1.8	4.5	6.1	7.4	8.5	9.7	11.1	12.7	15.5	22.6	6.0	12.4	52.1
2011	1.8	4.5	6.1	7.4	8.6	9.7	11.0	12.7	15.4	22.6	6.0	12.3	52.5
2012	1.9	4.7	6.1	7.4	8.5	9.8	11.1	12.8	15.3	22.4	5.8	11.9	53.4
2013	1.9	4.7	6.2	7.4	8.7	9.8	11.1	12.9	15.2	22.2	5.7	11.9	53.9
2014	1.8	4.8	6.2	7.5	8.6	9.7	11.1	12.8	15.3	22.3	5.7	12.2	54.0
2015	1.8	4.7	6.3	7.5	8.7	9.8	11.1	12.6	15.0	22.4	5.7	12.2	54.6
1인가구 포함													
2006	2.0	4.5	6.0	7.3	8.5	9.7	11.2	13.0	15.4	22.5	5.9	11.4	52.1
2007	1.8	4.3	5.9	7.1	8.4	9.7	11.1	12.9	15.5	23.3	6.3	12.7	49.3
2008	1.7	4.2	5.9	7.0	8.3	9.6	11.0	13.0	15.7	23.5	6.6	13.9	48.0
2009	1.5	4.2	5.8	7.1	8.4	9.7	11.2	13.1	15.7	23.4	7.0	16.0	47.3
2010	1.4	4.1	5.9	7.3	8.5	9.7	11.2	12.9	15.7	23.3	7.1	16.8	48.1
2011	1.3	4.2	5.9	7.3	8.6	9.8	11.1	12.9	15.7	23.1	7.0	17.1	48.3
2012	1.4	4.3	5.9	7.3	8.5	9.8	11.2	13.0	15.5	23.0	6.8	16.2	49.1
2013	1.3	4.3	6.0	7.3	8.6	9.9	11.3	13.0	15.5	22.8	6.8	17.0	49.4
2014	1.2	4.3	6.0	7.3	8.6	9.8	11.2	13.0	15.6	23.0	7.0	19.1	48.9
2015	1.2	4.2	6.0	7.4	8.7	9.9	11.3	12.9	15.3	23.1	7.2	19.3	48.8

자료: 통계청, 「가계동향조사」 원자료, 각 연도.

〈표 4-7〉 경상소득 소득점유율(도시가구)

(단위: %, 배)

구분	1/10분위	2/10분위	3/10분위	4/10분위	5/10분위	6/10분위	7/10분위	8/10분위	9/10분위	10/10분위	5분위 배율	10분위 배율	10분위 분배율
1인가구 제외													
1990	3.7	5.6	6.7	7.6	8.5	9.5	10.6	12.1	14.3	21.5	3.8	5.8	65.8
1991	3.9	5.7	6.8	7.6	8.5	9.5	10.7	12.1	14.2	21.0	3.7	5.4	68.0
1992	3.9	5.7	6.8	7.7	8.7	9.6	10.7	12.1	14.3	20.5	3.6	5.3	69.3
1993	3.6	5.6	6.8	7.8	8.7	9.7	10.8	12.2	14.4	20.4	3.8	5.7	68.3
1994	3.7	5.7	6.8	7.7	8.6	9.7	10.8	12.2	14.4	20.3	3.7	5.5	68.9
1995	3.6	5.6	6.7	7.7	8.6	9.6	10.8	12.2	14.5	20.5	3.8	5.7	67.6
1996	3.6	5.5	6.6	7.6	8.6	9.6	10.9	12.4	14.5	20.7	3.9	5.8	65.8
1997	3.6	5.5	6.6	7.6	8.6	9.7	10.9	12.4	14.6	20.6	3.9	5.8	66.2
1998	2.9	5.1	6.3	7.4	8.4	9.6	10.9	12.5	15.0	22.0	4.6	7.6	58.4
1999	2.9	4.9	6.2	7.3	8.4	9.6	10.9	12.6	15.1	22.1	4.7	7.6	57.3
2000	3.3	5.4	6.5	7.5	8.5	9.6	10.8	12.5	14.8	21.0	4.2	6.4	63.3
2001	3.2	5.2	6.3	7.3	8.5	9.5	10.8	12.5	14.9	21.8	4.4	6.8	60.0
2002	3.1	5.2	6.3	7.4	8.4	9.4	10.8	12.4	14.9	22.0	4.4	7.0	59.6
2003	3.1	5.2	6.5	7.6	8.6	9.8	11.0	12.4	14.7	21.1	4.3	6.7	62.6
2004	3.0	5.1	6.3	7.5	8.5	9.7	11.0	12.5	14.9	21.5	4.5	7.1	60.1
2005	2.9	5.0	6.3	7.5	8.5	9.7	10.9	12.5	14.9	21.7	4.6	7.5	59.2
2006	2.9	4.9	6.2	7.3	8.4	9.6	11.0	12.8	15.0	21.8	4.7	7.6	58.0
2007	2.7	4.8	6.1	7.3	8.4	9.6	10.9	12.6	15.2	22.4	5.0	8.2	55.8
2008	2.7	4.8	6.1	7.2	8.3	9.5	10.8	12.7	15.3	22.5	5.0	8.3	55.3
2009	2.7	4.8	6.2	7.3	8.5	9.6	10.9	12.7	15.2	22.2	5.0	8.3	56.0
2010	2.7	4.9	6.3	7.4	8.5	9.6	10.9	12.5	15.1	21.9	4.9	8.1	57.7
2011	2.7	4.9	6.3	7.5	8.6	9.6	10.8	12.5	15.0	22.0	4.8	8.1	58.1
2012	2.8	5.0	6.3	7.5	8.5	9.6	10.9	12.5	15.0	21.8	4.7	7.9	58.6
2013	2.8	5.0	6.4	7.5	8.6	9.8	11.0	12.6	14.9	21.6	4.7	7.8	59.3
2014	2.9	5.1	6.3	7.6	8.6	9.6	10.9	12.5	14.9	21.7	4.6	7.5	59.9
2015	3.0	5.3	6.5	7.6	8.6	9.7	10.8	12.3	14.5	21.5	4.3	7.1	62.3
1인가구 포함													
2006	2.6	4.8	6.1	7.3	8.4	9.6	11.1	12.8	15.2	22.1	5.0	8.4	56.0
2007	2.5	4.7	6.0	7.2	8.3	9.6	10.9	12.7	15.3	22.7	5.3	9.0	53.7
2008	2.4	4.6	6.0	7.1	8.3	9.5	10.9	12.8	15.4	22.9	5.4	9.4	52.7
2009	2.3	4.6	6.0	7.2	8.4	9.6	11.0	12.8	15.4	22.6	5.5	9.6	53.0
2010	2.3	4.6	6.1	7.4	8.5	9.6	11.0	12.6	15.4	22.5	5.4	9.7	54.2
2011	2.3	4.7	6.2	7.4	8.6	9.7	10.9	12.6	15.3	22.4	5.4	9.7	54.5
2012	2.3	4.7	6.2	7.4	8.5	9.7	11.0	12.7	15.1	22.4	5.3	9.6	54.9
2013	2.3	4.8	6.2	7.4	8.6	9.8	11.1	12.8	15.1	22.1	5.3	9.5	55.5
2014	2.4	4.8	6.2	7.4	8.5	9.7	11.0	12.6	15.2	22.2	5.2	9.4	55.5
2015	2.5	4.9	6.3	7.5	8.6	9.7	10.9	12.5	14.8	22.1	5.0	8.7	57.4

자료: 통계청, 「가계동향조사」 원자료, 각 연도.



〈표 4-8〉 가처분소득 소득점유율(도시가구)

(단위: %, 배)

구분	1/10 분위	2/10 분위	3/10 분위	4/10 분위	5/10 분위	6/10 분위	7/10 분위	8/10 분위	9/10 분위	10/10 분위	5분위 배율	10분위 배율	10분위 분배율
1인가구 제외													
1990	3.8	5.7	6.8	7.7	8.5	9.6	10.7	12.1	14.2	21.0	3.7	5.6	68.0
1991	3.9	5.8	6.8	7.7	8.6	9.6	10.7	12.1	14.1	20.7	3.6	5.3	69.7
1992	3.9	5.8	6.9	7.8	8.7	9.6	10.7	12.0	14.3	20.2	3.5	5.1	71.1
1993	3.6	5.7	6.9	7.9	8.8	9.7	10.8	12.2	14.4	20.1	3.7	5.6	69.8
1994	3.7	5.8	6.9	7.8	8.7	9.7	10.8	12.2	14.3	20.1	3.6	5.4	70.2
1995	3.7	5.7	6.8	7.8	8.7	9.7	10.8	12.2	14.4	20.3	3.7	5.5	69.1
1996	3.6	5.5	6.7	7.7	8.7	9.7	10.9	12.4	14.4	20.4	3.8	5.6	67.5
1997	3.6	5.6	6.7	7.7	8.6	9.7	10.9	12.4	14.6	20.3	3.8	5.6	67.6
1998	2.9	5.1	6.3	7.4	8.5	9.7	10.9	12.5	15.0	21.6	4.5	7.4	59.7
1999	2.9	5.0	6.3	7.4	8.5	9.7	11.0	12.6	15.0	21.7	4.6	7.4	58.9
2000	3.3	5.4	6.6	7.7	8.6	9.7	10.9	12.5	14.7	20.6	4.0	6.2	65.3
2001	3.2	5.2	6.4	7.5	8.5	9.6	10.9	12.5	14.7	21.4	4.3	6.6	62.0
2002	3.2	5.2	6.5	7.5	8.5	9.5	10.9	12.4	14.8	21.5	4.3	6.8	61.5
2003	3.2	5.3	6.6	7.7	8.7	9.8	11.0	12.4	14.6	20.8	4.2	6.6	64.2
2004	3.0	5.2	6.4	7.6	8.6	9.8	11.0	12.5	14.8	21.1	4.4	6.9	62.0
2005	2.9	5.1	6.4	7.6	8.6	9.7	10.9	12.6	14.9	21.2	4.5	7.2	61.2
2006	2.9	5.0	6.3	7.5	8.6	9.7	11.0	12.7	15.0	21.3	4.6	7.3	60.0
2007	2.8	4.9	6.3	7.4	8.5	9.7	10.9	12.6	15.0	21.8	4.8	7.8	58.1
2008	2.7	5.0	6.3	7.4	8.5	9.6	10.9	12.6	15.1	22.0	4.8	8.0	57.7
2009	2.7	4.9	6.3	7.4	8.6	9.7	11.0	12.6	15.1	21.7	4.8	8.0	58.1
2010	2.7	5.1	6.5	7.6	8.5	9.7	11.0	12.5	15.0	21.4	4.7	7.8	60.0
2011	2.8	5.1	6.5	7.6	8.7	9.7	10.9	12.5	14.9	21.5	4.7	7.8	60.1
2012	2.8	5.1	6.5	7.6	8.7	9.7	11.0	12.5	14.9	21.2	4.6	7.6	60.8
2013	2.8	5.1	6.5	7.6	8.7	9.8	11.0	12.6	14.8	21.1	4.5	7.5	61.5
2014	3.0	5.2	6.5	7.6	8.6	9.7	11.0	12.5	14.8	21.1	4.4	7.1	62.2
2015	3.1	5.4	6.7	7.7	8.7	9.7	10.9	12.3	14.5	20.9	4.1	6.7	64.7
1인가구 포함													
2006	2.7	4.9	6.2	7.4	8.5	9.7	11.1	12.7	15.0	21.6	4.8	8.0	58.0
2007	2.6	4.8	6.2	7.3	8.5	9.7	11.0	12.7	15.2	22.1	5.1	8.6	56.0
2008	2.5	4.7	6.2	7.3	8.4	9.6	11.0	12.7	15.3	22.3	5.2	8.9	55.0
2009	2.4	4.7	6.1	7.4	8.5	9.7	11.0	12.7	15.3	22.2	5.3	9.3	54.9
2010	2.3	4.8	6.3	7.5	8.6	9.7	11.0	12.7	15.2	22.0	5.2	9.4	56.3
2011	2.3	4.8	6.3	7.6	8.6	9.7	11.0	12.6	15.1	21.9	5.2	9.4	56.6
2012	2.4	4.8	6.3	7.5	8.6	9.8	11.0	12.7	15.0	21.8	5.1	9.2	57.1
2013	2.4	4.8	6.4	7.5	8.7	9.8	11.1	12.6	15.1	21.6	5.1	9.1	57.6
2014	2.4	4.9	6.4	7.5	8.6	9.7	11.0	12.7	15.1	21.6	5.0	8.9	57.8
2015	2.6	5.0	6.4	7.6	8.7	9.8	11.0	12.5	14.7	21.6	4.7	8.2	59.8

자료: 통계청, 「가계동향조사」 원자료, 각 연도.

〈표 4-9〉 소비자출 소득점유율(도시가구)

(단위: %, 배)

구분	1/10 분위	2/10 분위	3/10 분위	4/10 분위	5/10 분위	6/10 분위	7/10 분위	8/10 분위	9/10 분위	10/10 분위	5분위 배율	10분위 배율	10분위 분배율
1인가구 제외													
1990	4.3	5.7	6.6	7.4	8.1	9.0	10.2	11.7	14.1	22.9	3.7	5.3	64.8
1991	4.3	5.7	6.6	7.4	8.2	9.1	10.3	11.8	14.2	22.3	3.7	5.2	65.7
1992	4.3	5.7	6.6	7.5	8.2	9.2	10.2	11.7	14.1	22.6	3.7	5.3	65.4
1993	4.2	5.7	6.6	7.4	8.3	9.2	10.3	11.7	14.0	22.8	3.8	5.5	64.7
1994	4.3	5.7	6.7	7.5	8.3	9.3	10.4	11.9	14.2	21.7	3.6	5.1	67.1
1995	4.4	5.9	6.8	7.6	8.5	9.4	10.5	11.9	14.1	21.1	3.4	4.8	70.0
1996	4.3	5.7	6.7	7.5	8.3	9.2	10.3	11.8	14.3	21.8	3.6	5.1	67.3
1997	4.3	5.8	6.8	7.6	8.4	9.3	10.4	11.7	14.0	21.7	3.5	5.0	68.7
1998	4.1	5.7	6.7	7.5	8.4	9.3	10.4	11.8	14.2	22.0	3.7	5.4	66.2
1999	4.1	5.7	6.7	7.5	8.4	9.4	10.5	11.9	14.2	21.9	3.7	5.4	66.2
2000	4.4	5.9	6.9	7.7	8.5	9.4	10.5	11.8	14.0	21.0	3.4	4.7	71.3
2001	4.4	6.0	6.9	7.7	8.5	9.4	10.5	11.9	14.1	20.6	3.3	4.6	72.1
2002	4.4	5.9	6.9	7.7	8.6	9.4	10.5	11.9	14.0	20.7	3.4	4.7	72.0
2003	4.6	6.3	7.2	8.0	8.7	9.6	10.6	11.8	13.7	19.4	3.0	4.2	78.9
2004	4.5	6.1	7.2	8.0	8.8	9.6	10.6	11.8	13.7	19.8	3.2	4.4	76.9
2005	4.3	6.0	7.0	7.9	8.7	9.6	10.6	11.9	13.9	20.2	3.3	4.7	73.8
2006	4.1	5.8	6.8	7.7	8.6	9.6	10.6	12.0	14.1	20.6	3.5	5.0	70.3
2007	4.0	5.7	6.8	7.7	8.6	9.6	10.6	12.0	14.1	20.9	3.6	5.2	69.0
2008	4.2	5.8	6.9	7.8	8.7	9.6	10.7	12.1	14.0	20.2	3.4	4.8	72.4
2009	3.9	5.6	6.8	7.7	8.6	9.6	10.6	12.0	14.4	20.8	3.7	5.3	68.1
2010	4.0	5.8	6.9	7.8	8.7	9.6	10.7	12.1	14.3	20.1	3.5	5.0	71.1
2011	4.0	6.0	7.1	8.0	8.9	9.8	10.8	12.0	14.0	19.5	3.3	4.8	75.0
2012	4.1	6.0	7.0	7.9	8.7	9.6	10.6	11.9	13.9	20.2	3.4	4.9	73.1
2013	4.0	5.9	6.9	7.8	8.7	9.6	10.7	12.1	14.1	20.3	3.5	5.0	71.7
2014	3.9	5.7	6.8	7.8	8.7	9.6	10.7	12.0	14.2	20.6	3.6	5.3	69.6
2015	3.9	5.7	6.8	7.8	8.6	9.7	10.7	12.1	14.3	20.5	3.6	5.2	69.7
1인가구 포함													
2006	3.9	5.7	6.7	7.7	8.6	9.6	10.7	12.1	14.2	20.8	3.7	5.3	68.6
2007	3.8	5.6	6.7	7.7	8.6	9.6	10.7	12.1	14.2	21.2	3.8	5.5	67.1
2008	3.9	5.7	6.8	7.8	8.7	9.6	10.7	12.2	14.2	20.4	3.6	5.2	69.9
2009	3.6	5.4	6.7	7.6	8.6	9.6	10.7	12.1	14.5	21.2	3.9	5.8	65.4
2010	3.7	5.6	6.8	7.8	8.7	9.7	10.7	12.2	14.5	20.4	3.8	5.6	68.2
2011	3.7	5.8	7.0	8.0	8.9	9.8	10.9	12.1	14.1	19.8	3.6	5.3	72.2
2012	3.8	5.8	6.9	7.8	8.7	9.6	10.7	12.0	14.0	20.6	3.6	5.5	70.2
2013	3.7	5.7	6.8	7.7	8.7	9.6	10.8	12.2	14.2	20.6	3.7	5.6	68.7
2014	3.6	5.5	6.7	7.7	8.7	9.7	10.8	12.1	14.3	21.0	3.9	5.9	66.5
2015	3.6	5.4	6.6	7.7	8.6	9.7	10.8	12.2	14.4	21.0	3.9	5.9	66.2

자료: 통계청, 「가계동향조사」 원자료, 각 연도.

〈표 4-10〉 가계지출 소득점유율(도시가구)

(단위: %, 배)

구분	1/10 분위	2/10 분위	3/10 분위	4/10 분위	5/10 분위	6/10 분위	7/10 분위	8/10 분위	9/10 분위	10/10 분위	5분위 배율	10분위 배율	10분위 분배율
<b>1인가구 제외</b>													
1990	4.0	5.4	6.4	7.2	8.0	9.0	10.3	11.9	14.5	23.4	4.0	5.8	60.6
1991	4.0	5.5	6.4	7.2	8.1	9.1	10.4	12.0	14.6	22.6	3.9	5.6	62.3
1992	4.1	5.4	6.5	7.3	8.2	9.2	10.3	11.9	14.5	22.7	3.9	5.6	62.5
1993	4.0	5.4	6.4	7.3	8.2	9.2	10.3	11.9	14.3	23.0	4.0	5.8	61.9
1994	4.0	5.5	6.5	7.4	8.3	9.3	10.5	12.1	14.5	22.0	3.8	5.5	64.1
1995	4.1	5.6	6.6	7.5	8.4	9.4	10.6	12.1	14.4	21.3	3.7	5.2	66.9
1996	4.0	5.6	6.6	7.4	8.3	9.3	10.5	11.9	14.5	22.0	3.8	5.4	64.6
1997	4.1	5.7	6.6	7.4	8.3	9.3	10.4	11.9	14.4	22.0	3.7	5.4	65.3
1998	3.9	5.5	6.5	7.4	8.2	9.3	10.5	12.0	14.4	22.3	3.9	5.8	63.1
1999	3.8	5.4	6.4	7.3	8.2	9.3	10.5	12.1	14.5	22.5	4.0	5.9	61.7
2000	4.1	5.7	6.7	7.5	8.4	9.4	10.5	12.0	14.3	21.4	3.6	5.2	67.1
2001	4.1	5.7	6.7	7.5	8.4	9.3	10.6	12.1	14.3	21.3	3.6	5.1	67.4
2002	4.1	5.7	6.6	7.5	8.5	9.3	10.6	12.0	14.4	21.3	3.6	5.1	67.2
2003	4.3	6.0	7.0	7.8	8.7	9.5	10.6	12.0	14.1	20.0	3.3	4.6	73.8
2004	4.2	5.8	6.9	7.8	8.7	9.5	10.6	12.0	14.2	20.5	3.5	4.9	71.0
2005	4.0	5.7	6.7	7.7	8.5	9.5	10.6	12.1	14.4	20.8	3.6	5.2	68.5
2006	3.8	5.5	6.6	7.5	8.5	9.5	10.7	12.3	14.5	21.3	3.8	5.5	65.2
2007	3.7	5.4	6.4	7.4	8.4	9.5	10.6	12.1	14.7	22.0	4.0	5.9	62.6
2008	3.8	5.5	6.5	7.5	8.5	9.5	10.7	12.2	14.5	21.2	3.8	5.5	65.2
2009	3.6	5.3	6.5	7.5	8.5	9.5	10.7	12.3	14.6	21.6	4.0	6.0	63.1
2010	3.7	5.5	6.6	7.6	8.6	9.5	10.6	12.2	14.6	21.0	3.9	5.6	65.7
2011	3.8	5.7	6.8	7.8	8.7	9.7	10.7	12.2	14.3	20.4	3.7	5.4	69.3
2012	3.8	5.6	6.7	7.7	8.6	9.5	10.6	12.1	14.3	21.0	3.7	5.5	67.5
2013	3.7	5.6	6.6	7.6	8.5	9.6	10.8	12.2	14.4	20.9	3.8	5.6	66.9
2014	3.6	5.5	6.6	7.6	8.6	9.5	10.8	12.2	14.5	21.2	3.9	5.8	65.4
2015	3.7	5.5	6.6	7.6	8.6	9.5	10.7	12.2	14.6	21.0	3.9	5.8	65.5
<b>1인가구 포함</b>													
2006	3.6	5.3	6.5	7.4	8.5	9.5	10.7	12.3	14.6	21.5	4.0	5.9	63.4
2007	3.5	5.2	6.4	7.4	8.4	9.4	10.6	12.2	14.7	22.3	4.2	6.3	60.9
2008	3.6	5.3	6.4	7.4	8.4	9.5	10.7	12.3	14.7	21.6	4.1	6.0	62.7
2009	3.4	5.2	6.4	7.4	8.4	9.5	10.7	12.4	14.7	22.1	4.3	6.6	60.4
2010	3.4	5.3	6.5	7.5	8.5	9.6	10.6	12.3	14.8	21.5	4.2	6.2	62.6
2011	3.5	5.5	6.7	7.7	8.7	9.7	10.8	12.3	14.4	20.8	3.9	6.0	66.4
2012	3.5	5.5	6.6	7.6	8.6	9.5	10.7	12.2	14.5	21.3	4.0	6.1	64.6
2013	3.4	5.4	6.6	7.5	8.5	9.6	10.8	12.3	14.5	21.4	4.1	6.2	63.9
2014	3.3	5.2	6.5	7.5	8.5	9.6	10.8	12.3	14.7	21.6	4.3	6.6	62.0
2015	3.3	5.2	6.5	7.5	8.5	9.5	10.8	12.3	14.8	21.7	4.3	6.6	61.7

자료: 통계청, 「가계동향조사」 원자료, 각 연도.

〈표 4-11〉 시장소득 소득점유율(도시근로자)

(단위: %, 배)

구분	1/10 분위	2/10 분위	3/10 분위	4/10 분위	5/10 분위	6/10 분위	7/10 분위	8/10 분위	9/10 분위	10/10 분위	5분위 배율	10분위 배율	10분위 분배율
1인가구 제외													
1990	4.0	5.7	6.7	7.6	8.5	9.5	10.5	12.1	14.2	21.3	3.7	5.3	67.8
1991	4.2	5.9	6.9	7.7	8.6	9.5	10.6	12.0	14.1	20.7	3.5	4.9	70.8
1992	4.1	5.9	6.9	7.8	8.7	9.6	10.6	12.0	14.2	20.3	3.4	4.9	71.7
1993	4.1	5.9	6.9	7.9	8.7	9.6	10.7	12.0	14.1	20.3	3.5	5.0	72.0
1994	4.1	5.8	6.9	7.8	8.7	9.7	10.8	12.1	14.2	19.9	3.4	4.8	72.5
1995	4.1	5.8	6.8	7.7	8.6	9.7	10.7	12.2	14.3	20.0	3.5	4.9	71.3
1996	4.0	5.6	6.6	7.6	8.7	9.7	10.9	12.3	14.2	20.3	3.6	5.1	69.1
1997	4.0	5.7	6.7	7.7	8.6	9.7	10.8	12.4	14.5	19.8	3.5	4.9	70.1
1998	3.6	5.3	6.4	7.5	8.5	9.5	10.8	12.4	14.8	21.3	4.1	6.0	63.1
1999	3.4	5.2	6.3	7.4	8.5	9.5	10.8	12.3	14.7	21.8	4.2	6.3	61.2
2000	3.7	5.5	6.5	7.5	8.5	9.5	10.7	12.4	14.8	20.7	3.9	5.5	65.2
2001	3.6	5.3	6.3	7.3	8.3	9.4	10.8	12.5	14.8	21.6	4.1	5.9	61.8
2002	3.7	5.4	6.4	7.4	8.4	9.4	10.8	12.4	14.8	21.5	4.0	5.8	62.9
2003	3.5	5.4	6.6	7.6	8.6	9.7	10.9	12.4	14.5	20.8	4.0	6.0	65.4
2004	3.3	5.2	6.4	7.5	8.5	9.7	11.0	12.5	14.9	21.2	4.3	6.4	62.0
2005	3.2	5.1	6.4	7.5	8.6	9.6	10.9	12.4	15.0	21.3	4.4	6.7	61.0
2006	3.2	5.1	6.3	7.4	8.5	9.7	11.0	12.6	14.9	21.4	4.4	6.7	60.5
2007	3.1	4.9	6.2	7.3	8.5	9.6	10.9	12.6	14.9	22.0	4.6	7.1	58.3
2008	3.0	5.0	6.2	7.3	8.4	9.6	10.9	12.7	15.0	21.8	4.6	7.3	58.6
2009	3.1	4.9	6.2	7.4	8.5	9.6	11.0	12.7	15.1	21.6	4.6	7.1	58.8
2010	3.1	5.1	6.4	7.4	8.4	9.6	10.8	12.5	15.0	21.7	4.5	7.1	59.9
2011	3.1	5.1	6.4	7.5	8.5	9.5	10.8	12.6	14.9	21.4	4.4	6.8	60.8
2012	3.2	5.2	6.4	7.5	8.5	9.5	10.9	12.4	14.9	21.5	4.3	6.6	61.0
2013	3.2	5.2	6.4	7.5	8.6	9.7	10.9	12.5	14.8	21.3	4.3	6.6	62.0
2014	3.3	5.3	6.4	7.5	8.4	9.5	10.9	12.4	14.9	21.4	4.3	6.6	61.8
2015	3.2	5.3	6.5	7.6	8.6	9.6	10.8	12.3	14.7	21.5	4.3	6.7	62.6
1인가구 포함													
2006	3.1	5.1	6.3	7.3	8.5	9.7	10.9	12.7	14.9	21.5	4.4	6.9	59.9
2007	3.0	4.9	6.1	7.3	8.5	9.6	10.8	12.6	15.1	22.1	4.7	7.4	57.4
2008	2.9	5.0	6.2	7.3	8.4	9.6	10.9	12.7	15.1	21.9	4.7	7.5	57.7
2009	3.0	4.9	6.1	7.4	8.4	9.5	11.1	12.7	15.1	21.8	4.7	7.4	57.7
2010	2.9	5.0	6.3	7.4	8.4	9.5	10.8	12.5	15.1	22.0	4.7	7.6	58.4
2011	3.0	5.0	6.4	7.4	8.5	9.5	10.8	12.7	15.0	21.7	4.6	7.2	59.6
2012	3.1	5.1	6.3	7.4	8.5	9.6	10.9	12.4	15.0	21.8	4.5	7.1	59.4
2013	3.0	5.1	6.4	7.5	8.6	9.6	10.9	12.6	14.8	21.5	4.4	7.1	60.6
2014	3.1	5.2	6.4	7.4	8.5	9.5	10.9	12.5	14.9	21.7	4.4	7.0	60.1
2015	3.0	5.2	6.4	7.6	8.6	9.6	10.7	12.4	14.8	21.8	4.5	7.4	60.5

자료: 통계청, 「가계동향조사」 원자료, 각 연도.

〈표 4-12〉 경상소득 소득점유율(도시근로자)

(단위: %, 배)

구분	1/10 분위	2/10 분위	3/10 분위	4/10 분위	5/10 분위	6/10 분위	7/10 분위	8/10 분위	9/10 분위	10/10 분위	5분위 배율	10분위 배율	10분위 분배율
1인가구 제외													
1990	4.0	5.7	6.8	7.6	8.5	9.5	10.5	12.0	14.2	21.2	3.6	5.2	68.2
1991	4.3	5.9	6.9	7.7	8.6	9.5	10.5	11.9	14.1	20.6	3.4	4.8	71.2
1992	4.2	5.9	6.9	7.8	8.7	9.6	10.6	11.9	14.2	20.2	3.4	4.8	72.1
1993	4.1	5.9	6.9	7.9	8.7	9.6	10.6	12.0	14.0	20.3	3.4	5.0	72.3
1994	4.2	5.9	6.9	7.8	8.7	9.6	10.8	12.1	14.1	19.9	3.4	4.8	72.7
1995	4.1	5.8	6.8	7.7	8.6	9.6	10.8	12.2	14.3	20.0	3.4	4.8	71.6
1996	4.0	5.6	6.6	7.7	8.7	9.7	10.8	12.3	14.2	20.3	3.6	5.0	69.4
1997	4.0	5.7	6.8	7.7	8.7	9.7	10.8	12.4	14.5	19.8	3.5	4.9	70.6
1998	3.6	5.3	6.4	7.5	8.5	9.4	10.8	12.4	14.7	21.2	4.0	5.9	63.7
1999	3.5	5.2	6.3	7.4	8.5	9.5	10.7	12.3	14.8	21.8	4.2	6.1	61.5
2000	3.8	5.5	6.6	7.5	8.5	9.5	10.7	12.4	14.8	20.7	3.8	5.4	66.1
2001	3.8	5.4	6.3	7.3	8.3	9.4	10.8	12.5	14.8	21.5	4.0	5.7	62.6
2002	3.8	5.4	6.4	7.4	8.3	9.4	10.7	12.4	14.8	21.4	3.9	5.6	63.5
2003	3.6	5.4	6.6	7.6	8.7	9.6	10.8	12.3	14.5	20.7	3.9	5.7	66.2
2004	3.5	5.2	6.4	7.5	8.5	9.7	10.9	12.4	14.8	21.1	4.1	6.1	63.0
2005	3.4	5.2	6.4	7.5	8.6	9.6	10.8	12.4	14.9	21.2	4.2	6.2	62.6
2006	3.5	5.2	6.4	7.3	8.5	9.7	11.0	12.6	14.6	21.2	4.1	6.1	62.5
2007	3.4	5.1	6.3	7.3	8.4	9.5	10.8	12.5	14.9	21.7	4.3	6.4	60.3
2008	3.3	5.2	6.3	7.3	8.4	9.5	10.9	12.5	15.0	21.5	4.3	6.4	60.6
2009	3.4	5.1	6.3	7.4	8.5	9.6	10.9	12.6	14.9	21.3	4.2	6.3	61.4
2010	3.5	5.3	6.5	7.5	8.4	9.6	10.8	12.4	14.8	21.4	4.1	6.0	63.0
2011	3.6	5.3	6.5	7.5	8.5	9.5	10.7	12.5	14.7	21.1	4.0	5.9	64.2
2012	3.6	5.3	6.5	7.5	8.5	9.5	10.8	12.2	14.6	21.3	4.0	5.9	64.1
2013	3.6	5.4	6.5	7.5	8.6	9.6	10.8	12.4	14.5	21.1	3.9	5.8	64.8
2014	3.8	5.4	6.5	7.5	8.5	9.5	10.7	12.3	14.7	21.1	3.9	5.6	64.9
2015	3.8	5.6	6.7	7.6	8.6	9.6	10.7	12.1	14.3	21.0	3.8	5.6	67.0
1인가구 포함													
2006	3.4	5.2	6.3	7.4	8.4	9.7	11.0	12.6	14.8	21.3	4.2	6.2	61.8
2007	3.3	5.0	6.2	7.3	8.4	9.6	10.8	12.6	15.0	21.8	4.4	6.6	59.6
2008	3.3	5.1	6.2	7.3	8.4	9.5	10.8	12.6	15.0	21.6	4.4	6.6	59.9
2009	3.3	5.1	6.3	7.4	8.5	9.5	10.9	12.7	15.0	21.5	4.4	6.6	60.4
2010	3.4	5.2	6.5	7.4	8.4	9.5	10.7	12.4	14.9	21.6	4.3	6.4	61.6
2011	3.4	5.3	6.4	7.5	8.6	9.5	10.7	12.4	14.8	21.3	4.1	6.2	62.7
2012	3.5	5.3	6.4	7.5	8.5	9.6	10.8	12.2	14.7	21.5	4.1	6.2	62.5
2013	3.5	5.3	6.5	7.5	8.6	9.6	10.9	12.4	14.6	21.2	4.1	6.1	63.6
2014	3.5	5.4	6.4	7.5	8.4	9.4	10.9	12.3	14.7	21.3	4.0	6.0	63.4
2015	3.6	5.4	6.6	7.7	8.6	9.6	10.7	12.1	14.5	21.3	4.0	5.9	65.1

자료: 통계청, 「가계동향조사」 원자료, 각 연도.

〈표 4-13〉 가처분소득 소득점유율(도시근로자)

(단위: %, 배)

구분	1/10 분위	2/10 분위	3/10 분위	4/10 분위	5/10 분위	6/10 분위	7/10 분위	8/10 분위	9/10 분위	10/10 분위	5분위 배율	10분위 배율	10분위 분배율
<b>1인가구 제외</b>													
1990	4.2	5.9	6.9	7.7	8.6	9.5	10.6	12.0	14.0	20.4	3.4	4.9	71.7
1991	4.3	6.0	7.0	7.8	8.7	9.6	10.6	11.9	14.0	20.1	3.3	4.6	73.8
1992	4.3	6.1	7.1	7.9	8.8	9.6	10.7	11.8	14.1	19.7	3.3	4.6	75.1
1993	4.2	6.0	7.0	8.0	8.8	9.7	10.7	11.9	14.0	19.8	3.3	4.7	74.6
1994	4.3	6.0	7.0	7.9	8.8	9.8	10.7	12.1	14.0	19.4	3.3	4.5	75.2
1995	4.3	5.9	7.0	7.9	8.7	9.7	10.8	12.1	14.1	19.5	3.3	4.6	74.6
1996	4.1	5.8	6.8	7.8	8.7	9.8	10.9	12.2	14.1	19.7	3.4	4.8	72.4
1997	4.1	5.9	6.9	7.8	8.7	9.8	10.8	12.3	14.4	19.3	3.4	4.7	73.3
1998	3.7	5.5	6.6	7.6	8.6	9.6	10.8	12.3	14.7	20.6	3.8	5.6	66.1
1999	3.6	5.3	6.5	7.6	8.6	9.6	10.9	12.3	14.5	21.2	4.0	5.8	64.4
2000	3.9	5.6	6.7	7.7	8.6	9.6	10.8	12.3	14.5	20.2	3.6	5.1	69.1
2001	3.9	5.5	6.5	7.4	8.4	9.5	10.8	12.4	14.5	20.9	3.8	5.4	65.8
2002	3.9	5.5	6.6	7.6	8.4	9.5	10.7	12.3	14.5	21.0	3.8	5.4	66.5
2003	3.7	5.6	6.8	7.8	8.7	9.7	10.8	12.3	14.3	20.3	3.7	5.4	69.1
2004	3.6	5.4	6.6	7.7	8.6	9.8	10.9	12.3	14.6	20.6	3.9	5.8	66.0
2005	3.5	5.4	6.6	7.7	8.7	9.7	10.8	12.3	14.7	20.6	4.0	5.8	65.7
2006	3.6	5.4	6.6	7.6	8.6	9.7	11.0	12.4	14.5	20.6	3.9	5.7	65.9
2007	3.5	5.3	6.5	7.5	8.5	9.6	10.9	12.5	14.7	21.0	4.0	5.9	63.8
2008	3.5	5.3	6.5	7.5	8.6	9.6	10.8	12.5	14.7	20.9	4.0	6.0	64.3
2009	3.5	5.4	6.5	7.6	8.5	9.7	10.9	12.4	14.8	20.7	4.0	6.0	64.7
2010	3.7	5.5	6.6	7.6	8.6	9.7	10.8	12.4	14.6	20.6	3.8	5.6	66.6
2011	3.7	5.5	6.7	7.7	8.6	9.6	10.8	12.4	14.5	20.4	3.8	5.5	67.5
2012	3.8	5.6	6.7	7.7	8.6	9.7	10.8	12.3	14.3	20.6	3.7	5.5	67.8
2013	3.7	5.6	6.7	7.7	8.7	9.7	10.9	12.3	14.4	20.3	3.7	5.4	68.4
2014	3.9	5.6	6.7	7.7	8.5	9.7	10.8	12.3	14.5	20.4	3.7	5.3	68.4
2015	4.0	5.8	6.8	7.8	8.7	9.6	10.7	12.1	14.2	20.3	3.5	5.1	70.4
<b>1인가구 포함</b>													
2006	3.6	5.4	6.5	7.5	8.6	9.7	11.0	12.5	14.6	20.7	3.9	5.8	65.2
2007	3.5	5.3	6.4	7.5	8.5	9.7	10.9	12.5	14.8	21.1	4.1	6.1	63.1
2008	3.4	5.3	6.5	7.5	8.5	9.6	10.9	12.6	14.8	20.9	4.1	6.1	63.6
2009	3.4	5.2	6.5	7.6	8.6	9.6	11.0	12.5	14.7	20.9	4.1	6.1	63.6
2010	3.5	5.4	6.6	7.5	8.6	9.6	10.8	12.4	14.6	20.9	4.0	6.0	64.9
2011	3.6	5.4	6.7	7.7	8.6	9.6	10.8	12.4	14.5	20.7	3.9	5.8	66.3
2012	3.6	5.5	6.6	7.7	8.6	9.6	10.9	12.3	14.5	20.8	3.9	5.8	66.2
2013	3.6	5.5	6.7	7.7	8.7	9.7	11.0	12.4	14.4	20.5	3.8	5.7	67.1
2014	3.7	5.5	6.6	7.6	8.5	9.6	10.9	12.3	14.6	20.6	3.8	5.5	66.8
2015	3.8	5.7	6.7	7.7	8.7	9.7	10.7	12.2	14.3	20.6	3.7	5.5	68.5

자료: 통계청, 「가계동향조사」 원자료, 각 연도.

〈표 4-14〉 소비자출 소득점유율(도시근로자)

(단위: %, 배)

구분	1/10 분위	2/10 분위	3/10 분위	4/10 분위	5/10 분위	6/10 분위	7/10 분위	8/10 분위	9/10 분위	10/10 분위	5분위 배율	10분위 배율	10분위 분배율
<b>1인가구 제외</b>													
1990	4.4	5.8	6.7	7.4	8.1	9.0	10.2	11.7	14.0	22.7	3.6	5.2	66.1
1991	4.4	5.8	6.6	7.4	8.2	9.2	10.3	11.7	14.1	22.3	3.6	5.1	66.6
1992	4.3	5.7	6.7	7.5	8.4	9.2	10.2	11.7	14.0	22.4	3.6	5.2	66.3
1993	4.3	5.8	6.6	7.5	8.3	9.2	10.3	11.6	13.8	22.6	3.6	5.3	66.6
1994	4.4	5.8	6.7	7.5	8.4	9.3	10.4	11.8	14.1	21.5	3.5	4.9	68.6
1995	4.6	6.0	6.8	7.6	8.5	9.4	10.4	12.0	14.1	20.6	3.3	4.5	72.1
1996	4.4	5.8	6.8	7.5	8.3	9.2	10.2	11.7	14.3	21.9	3.5	4.9	67.7
1997	4.6	6.0	6.9	7.6	8.4	9.3	10.3	11.7	14.1	21.2	3.4	4.7	70.9
1998	4.3	5.8	6.7	7.5	8.4	9.3	10.3	11.7	14.2	21.8	3.6	5.1	67.5
1999	4.2	5.8	6.7	7.5	8.4	9.3	10.5	11.8	13.9	21.6	3.5	5.1	68.6
2000	4.6	6.1	7.0	7.8	8.6	9.5	10.5	11.7	13.8	20.6	3.2	4.5	73.8
2001	4.7	6.0	6.9	7.7	8.5	9.3	10.5	11.9	14.1	20.4	3.2	4.4	73.4
2002	4.7	6.1	7.0	7.8	8.7	9.5	10.6	11.9	13.9	19.8	3.1	4.2	76.2
2003	4.9	6.4	7.3	8.0	8.8	9.6	10.6	11.8	13.6	19.1	2.9	3.9	81.3
2004	4.8	6.3	7.2	8.0	8.7	9.6	10.5	11.7	13.6	19.5	3.0	4.1	79.3
2005	4.6	6.1	7.1	7.9	8.7	9.5	10.5	11.9	13.9	20.0	3.2	4.4	75.7
2006	4.5	5.9	6.9	7.8	8.7	9.6	10.6	11.9	14.0	20.1	3.3	4.5	73.5
2007	4.3	5.9	6.9	7.7	8.6	9.6	10.6	11.9	14.0	20.6	3.4	4.8	71.8
2008	4.5	6.0	7.0	7.9	8.7	9.6	10.7	12.0	13.9	19.6	3.2	4.4	76.0
2009	4.2	5.8	6.9	7.7	8.6	9.5	10.6	12.1	14.3	20.3	3.5	4.9	71.2
2010	4.4	6.0	7.0	7.9	8.8	9.6	10.6	12.0	14.1	19.6	3.2	4.5	75.0
2011	4.5	6.2	7.2	8.1	8.9	9.8	10.7	11.9	13.9	18.8	3.0	4.2	80.0
2012	4.6	6.2	7.2	8.0	8.7	9.6	10.6	11.8	13.8	19.6	3.1	4.3	77.5
2013	4.5	6.1	7.0	7.8	8.7	9.6	10.6	12.0	14.0	19.7	3.2	4.4	75.2
2014	4.3	5.9	6.9	7.8	8.8	9.5	10.8	12.0	14.0	20.1	3.3	4.7	73.2
2015	4.3	5.9	6.9	7.8	8.7	9.5	10.6	12.0	14.1	20.1	3.3	4.6	73.2
<b>1인가구 포함</b>													
2006	4.4	5.9	6.8	7.8	8.7	9.6	10.6	12.0	14.0	20.2	3.3	4.6	72.7
2007	4.2	5.8	6.9	7.7	8.6	9.5	10.6	12.0	14.0	20.6	3.4	4.9	71.1
2008	4.4	6.0	7.0	7.9	8.7	9.7	10.7	12.0	13.9	19.8	3.3	4.5	75.0
2009	4.0	5.8	6.9	7.7	8.6	9.6	10.5	12.1	14.3	20.5	3.6	5.1	69.9
2010	4.2	5.9	7.0	7.9	8.7	9.6	10.7	12.0	14.2	19.8	3.4	4.8	73.3
2011	4.4	6.2	7.2	8.1	8.9	9.8	10.7	12.0	13.8	19.1	3.1	4.4	78.4
2012	4.4	6.2	7.1	7.9	8.8	9.6	10.6	11.9	13.9	19.7	3.2	4.5	76.0
2013	4.3	6.0	6.9	7.8	8.7	9.6	10.7	12.0	13.9	20.1	3.3	4.7	73.6
2014	4.1	5.9	6.9	7.8	8.7	9.6	10.7	12.0	14.1	20.3	3.5	5.0	71.7
2015	4.2	5.9	6.9	7.8	8.6	9.6	10.6	12.0	13.9	20.6	3.4	4.9	71.6

자료: 통계청, 「가계동향조사」 원자료, 각 연도.

〈표 4-15〉 가계지출 소득점유율(도시근로자)

(단위: %, 배)

구분	1/10 분위	2/10 분위	3/10 분위	4/10 분위	5/10 분위	6/10 분위	7/10 분위	8/10 분위	9/10 분위	10/10 분위	5분위 배율	10분위 배율	10분위 분배율
<b>1인가구 제외</b>													
1990	4.1	5.4	6.3	7.2	8.0	9.0	10.2	11.8	14.7	23.3	4.0	5.7	60.6
1991	4.1	5.5	6.4	7.2	8.1	9.1	10.3	12.0	14.7	22.6	3.9	5.5	62.3
1992	4.0	5.4	6.4	7.2	8.2	9.2	10.4	11.9	14.4	22.8	3.9	5.6	62.2
1993	4.1	5.5	6.4	7.3	8.2	9.2	10.3	11.8	14.3	22.7	3.9	5.6	63.2
1994	4.1	5.6	6.5	7.3	8.4	9.3	10.5	12.1	14.6	21.7	3.7	5.2	64.7
1995	4.3	5.7	6.6	7.5	8.4	9.4	10.6	12.2	14.5	20.8	3.5	4.9	68.2
1996	4.1	5.5	6.5	7.3	8.2	9.3	10.4	11.9	14.6	22.2	3.8	5.3	64.1
1997	4.3	5.7	6.6	7.5	8.3	9.2	10.4	12.0	14.4	21.7	3.6	5.1	66.8
1998	4.0	5.5	6.5	7.3	8.2	9.2	10.4	12.1	14.4	22.4	3.9	5.6	63.1
1999	3.9	5.5	6.4	7.3	8.3	9.3	10.5	12.0	14.5	22.3	3.9	5.7	63.0
2000	4.2	5.7	6.7	7.5	8.4	9.5	10.6	12.0	14.1	21.2	3.6	5.0	68.3
2001	4.3	5.7	6.6	7.4	8.3	9.3	10.4	12.2	14.5	21.2	3.6	4.9	67.3
2002	4.4	5.8	6.7	7.6	8.5	9.4	10.8	12.0	14.3	20.6	3.4	4.7	69.8
2003	4.5	6.1	7.0	7.8	8.6	9.5	10.5	12.1	14.1	19.8	3.2	4.4	74.7
2004	4.4	5.9	6.8	7.7	8.6	9.5	10.5	12.1	14.2	20.3	3.4	4.7	71.9
2005	4.2	5.7	6.7	7.6	8.4	9.4	10.7	12.1	14.3	20.8	3.5	5.0	69.0
2006	4.1	5.6	6.6	7.5	8.5	9.4	10.7	12.2	14.4	21.0	3.7	5.1	66.9
2007	3.9	5.5	6.4	7.4	8.4	9.4	10.5	12.1	14.5	21.8	3.9	5.6	64.1
2008	4.0	5.6	6.7	7.5	8.5	9.7	10.6	12.1	14.5	20.8	3.7	5.1	67.4
2009	3.8	5.5	6.5	7.5	8.5	9.5	10.7	12.2	14.7	21.1	3.8	5.5	65.1
2010	4.0	5.6	6.7	7.6	8.6	9.5	10.5	12.2	14.6	20.8	3.7	5.2	67.7
2011	4.2	5.8	6.9	7.8	8.8	9.6	10.7	12.1	14.2	20.0	3.4	4.8	72.3
2012	4.2	5.8	6.8	7.7	8.5	9.6	10.6	12.1	14.2	20.5	3.5	4.8	70.6
2013	4.1	5.7	6.7	7.6	8.6	9.5	10.7	12.1	14.3	20.6	3.5	5.0	69.3
2014	4.0	5.6	6.7	7.6	8.6	9.5	10.7	12.1	14.4	20.8	3.7	5.2	67.7
2015	4.1	5.7	6.7	7.6	8.5	9.5	10.6	12.1	14.4	20.9	3.6	5.2	68.1
<b>1인가구 포함</b>													
2006	4.0	5.5	6.6	7.4	8.5	9.5	10.7	12.3	14.5	21.1	3.8	5.3	65.9
2007	3.9	5.4	6.4	7.4	8.4	9.4	10.6	12.1	14.6	21.9	3.9	5.7	63.3
2008	4.0	5.5	6.6	7.5	8.5	9.6	10.6	12.2	14.5	21.0	3.7	5.3	66.6
2009	3.7	5.4	6.4	7.4	8.4	9.5	10.7	12.2	14.7	21.5	4.0	5.8	63.6
2010	3.9	5.5	6.6	7.5	8.6	9.5	10.5	12.2	14.7	21.0	3.8	5.5	65.8
2011	4.0	5.8	6.8	7.7	8.7	9.6	10.7	12.1	14.2	20.3	3.5	5.1	70.6
2012	4.1	5.7	6.7	7.7	8.5	9.6	10.7	12.1	14.3	20.6	3.6	5.1	69.1
2013	4.0	5.7	6.6	7.5	8.5	9.5	10.7	12.2	14.3	20.9	3.6	5.2	67.7
2014	3.8	5.5	6.6	7.5	8.5	9.5	10.6	12.2	14.5	21.2	3.8	5.6	65.9
2015	3.9	5.6	6.6	7.5	8.5	9.5	10.6	12.0	14.6	21.1	3.8	5.5	65.9

자료: 통계청, 「가계동향조사」 원자료, 각 연도.



## 제2절 분위수배율

### □ 분위수배율 지수의 구성과 특성

구분		특성
분위수배율	P90/10	· 상위10% 소득지출 경계값/하위10% 소득지출 경계값
	P90/50	· 상위10% 소득지출 경계값/중위소득지출 경계값
	P80/20	· 상위20% 소득지출 경계값/하위20% 소득지출 경계값
대상, 주기	전 가구	연간 · 2003~2015년
	도시가구	연간 · 1990~2015년
	도시근로자가구	연간 · 1990~2015년

〈표 4-16〉 분위수배율(전 가구, P90/10)

(단위: 배)

구분	소득			지출	
	시장소득	경상소득	가처분소득	소비지출	가계지출
<b>1인가구 제외</b>					
2003	4.12	3.82	3.70	2.73	2.97
2004	4.39	4.02	3.91	2.80	3.12
2005	4.58	4.16	4.02	2.93	3.23
2006	4.74	4.09	3.95	3.05	3.38
2007	5.06	4.28	4.15	3.20	3.55
2008	5.07	4.36	4.18	3.05	3.40
2009	5.06	4.22	4.07	3.23	3.56
2010	4.97	4.08	3.93	3.09	3.40
2011	4.86	4.03	3.90	3.01	3.22
2012	4.76	4.03	3.90	2.93	3.19
2013	4.67	3.99	3.81	2.98	3.30
2014	4.71	3.88	3.75	3.12	3.39
2015	4.79	3.72	3.50	3.17	3.38
<b>1인가구 포함</b>					
2006	5.29	4.43	4.22	3.19	3.52
2007	5.58	4.66	4.46	3.33	3.73
2008	5.81	4.73	4.52	3.20	3.60
2009	6.01	4.62	4.51	3.46	3.85
2010	6.03	4.62	4.38	3.33	3.63
2011	5.99	4.52	4.36	3.18	3.46
2012	5.82	4.57	4.47	3.14	3.46
2013	5.87	4.54	4.36	3.20	3.52
2014	6.21	4.48	4.26	3.41	3.73
2015	6.35	4.34	4.11	3.44	3.80

주: 농어가 제외.  
 자료: 통계청, 「가계동향조사」 원자료, 각 연도.

〈표 4-17〉 분위수배율(전 가구, P90/50)

(단위: 배)

구분	소득			지출	
	시장소득	경상소득	가처분소득	소비지출	가계지출
<b>1인가구 제외</b>					
2003	1.82	1.80	1.78	1.65	1.73
2004	1.87	1.86	1.82	1.65	1.75
2005	1.88	1.85	1.82	1.70	1.79
2006	1.89	1.85	1.82	1.72	1.81
2007	1.93	1.91	1.87	1.77	1.87
2008	1.97	1.95	1.89	1.72	1.82
2009	1.92	1.89	1.86	1.77	1.84
2010	1.91	1.87	1.83	1.73	1.80
2011	1.88	1.84	1.80	1.69	1.73
2012	1.89	1.85	1.82	1.69	1.76
2013	1.85	1.83	1.80	1.70	1.77
2014	1.89	1.84	1.82	1.72	1.79
2015	1.84	1.80	1.74	1.74	1.80
<b>1인가구 포함</b>					
2006	1.91	1.89	1.84	1.74	1.82
2007	1.98	1.94	1.89	1.77	1.89
2008	2.01	1.98	1.92	1.73	1.84
2009	1.96	1.92	1.89	1.79	1.88
2010	1.95	1.91	1.86	1.76	1.83
2011	1.91	1.87	1.82	1.69	1.75
2012	1.92	1.88	1.86	1.70	1.78
2013	1.89	1.86	1.83	1.72	1.80
2014	1.93	1.88	1.84	1.75	1.81
2015	1.88	1.83	1.78	1.77	1.84

주: 농어가 제외.

자료: 통계청, 「가계동향조사」 원자료, 각 연도.

〈표 4-18〉 분위수배율(전 가구, P80/20)

(단위: 배)

구분	소득			지출	
	시장소득	경상소득	가처분소득	소비지출	가계지출
<b>1인가구 제외</b>					
2003	2.40	2.34	2.30	1.89	2.02
2004	2.52	2.42	2.36	1.91	2.06
2005	2.52	2.43	2.36	1.98	2.12
2006	2.62	2.50	2.42	2.07	2.22
2007	2.68	2.51	2.42	2.05	2.21
2008	2.66	2.47	2.39	2.03	2.19
2009	2.68	2.49	2.42	2.09	2.22
2010	2.57	2.39	2.34	2.03	2.18
2011	2.59	2.38	2.34	1.97	2.08
2012	2.53	2.36	2.32	1.95	2.08
2013	2.51	2.33	2.29	2.00	2.11
2014	2.46	2.33	2.26	2.05	2.17
2015	2.44	2.23	2.18	2.06	2.16
<b>1인가구 포함</b>					
2006	2.71	2.60	2.50	2.11	2.28
2007	2.83	2.62	2.54	2.11	2.27
2008	2.86	2.62	2.54	2.10	2.27
2009	2.86	2.62	2.54	2.16	2.31
2010	2.79	2.55	2.46	2.10	2.27
2011	2.76	2.52	2.45	2.02	2.15
2012	2.68	2.51	2.44	2.02	2.15
2013	2.70	2.50	2.43	2.08	2.20
2014	2.69	2.47	2.42	2.13	2.26
2015	2.67	2.38	2.33	2.16	2.27

주: 농어가 제외.  
 자료: 통계청, 「가계동향조사」 원자료, 각 연도.

〈표 4-19〉 분위수배율(도시가구, P90/10)

(단위: 배)

구분	소득			지출	
	시장소득	경상소득	가처분소득	소비지출	가계지출
<b>1인가구 제외</b>					
1990	3.30	3.25	3.16	3.12	3.37
1991	3.16	3.12	3.06	3.07	3.28
1992	3.21	3.12	3.03	3.15	3.32
1993	3.26	3.23	3.17	3.08	3.31
1994	3.23	3.17	3.12	3.13	3.33
1995	3.29	3.22	3.18	2.98	3.19
1996	3.46	3.41	3.29	3.13	3.32
1997	3.42	3.36	3.32	3.04	3.28
1998	3.99	3.86	3.82	3.15	3.34
1999	4.16	4.02	3.89	3.10	3.44
2000	3.75	3.60	3.48	2.91	3.13
2001	3.88	3.71	3.60	2.86	3.12
2002	3.93	3.73	3.60	2.86	3.16
2003	3.90	3.64	3.55	2.68	2.89
2004	4.15	3.86	3.74	2.74	3.03
2005	4.41	4.03	3.89	2.86	3.16
2006	4.45	3.96	3.81	3.00	3.30
2007	4.72	4.19	4.01	3.16	3.51
2008	4.85	4.26	4.12	3.00	3.34
2009	5.02	4.20	4.06	3.20	3.54
2010	4.90	4.11	3.96	3.10	3.39
2011	4.86	4.05	3.94	2.94	3.19
2012	4.72	4.04	3.92	2.93	3.17
2013	4.67	3.98	3.82	2.97	3.28
2014	4.54	3.85	3.71	3.13	3.37
2015	4.68	3.69	3.49	3.14	3.35
<b>1인가구 포함</b>					
2006	4.77	4.17	3.99	3.10	3.43
2007	5.22	4.42	4.22	3.26	3.61
2008	5.44	4.58	4.36	3.14	3.53
2009	5.65	4.57	4.44	3.39	3.75
2010	5.80	4.57	4.39	3.29	3.61
2011	5.69	4.51	4.31	3.12	3.40
2012	5.65	4.50	4.41	3.10	3.39
2013	5.78	4.44	4.23	3.18	3.47
2014	5.87	4.34	4.14	3.40	3.67
2015	6.00	4.26	4.02	3.37	3.69

자료: 통계청, 「가계동향조사」 원자료, 각 연도.

〈표 4-20〉 분위수배율(도시가구, P90/50)

(단위: 배)

구분	소득			지출	
	시장소득	경상소득	가처분소득	소비지출	가계지출
1인가구 제외					
1990	1.79	1.78	1.76	1.90	1.96
1991	1.76	1.76	1.74	1.84	1.92
1992	1.75	1.75	1.73	1.85	1.89
1993	1.75	1.74	1.73	1.80	1.87
1994	1.76	1.76	1.74	1.83	1.87
1995	1.77	1.76	1.74	1.78	1.83
1996	1.79	1.79	1.74	1.85	1.88
1997	1.79	1.78	1.76	1.81	1.89
1998	1.88	1.87	1.84	1.83	1.86
1999	1.89	1.89	1.84	1.79	1.89
2000	1.83	1.83	1.80	1.75	1.81
2001	1.85	1.84	1.80	1.73	1.83
2002	1.88	1.86	1.82	1.72	1.82
2003	1.79	1.78	1.76	1.64	1.72
2004	1.86	1.84	1.79	1.65	1.74
2005	1.86	1.85	1.81	1.69	1.78
2006	1.86	1.85	1.80	1.71	1.79
2007	1.91	1.90	1.85	1.76	1.85
2008	1.96	1.94	1.89	1.72	1.82
2009	1.92	1.89	1.85	1.75	1.85
2010	1.92	1.88	1.84	1.73	1.79
2011	1.88	1.83	1.81	1.68	1.72
2012	1.87	1.86	1.83	1.69	1.76
2013	1.84	1.83	1.79	1.69	1.78
2014	1.89	1.84	1.81	1.73	1.78
2015	1.83	1.80	1.74	1.72	1.79
1인가구 포함					
2006	1.89	1.87	1.82	1.72	1.81
2007	1.94	1.92	1.86	1.77	1.87
2008	1.99	1.96	1.91	1.73	1.84
2009	1.94	1.91	1.88	1.77	1.87
2010	1.95	1.92	1.88	1.75	1.82
2011	1.90	1.86	1.83	1.68	1.75
2012	1.92	1.87	1.85	1.70	1.78
2013	1.89	1.85	1.82	1.72	1.79
2014	1.92	1.86	1.84	1.75	1.81
2015	1.87	1.82	1.77	1.76	1.83

자료: 통계청, 「가계동향조사」 원자료, 각 연도.

〈표 4-21〉 분위수배율(도시가구, P80/20)

(단위: 배)

구분	소득			지출	
	시장소득	경상소득	가처분소득	소비지출	가계지출
<b>1인가구 제외</b>					
1990	2.12	2.10	2.07	2.04	2.20
1991	2.07	2.06	2.03	2.07	2.19
1992	2.08	2.06	2.03	2.06	2.18
1993	2.10	2.09	2.07	2.05	2.16
1994	2.09	2.08	2.06	2.07	2.17
1995	2.14	2.13	2.07	2.02	2.12
1996	2.20	2.18	2.14	2.05	2.12
1997	2.18	2.18	2.14	1.99	2.08
1998	2.41	2.39	2.34	2.04	2.17
1999	2.47	2.45	2.38	2.07	2.20
2000	2.31	2.25	2.22	1.98	2.07
2001	2.37	2.32	2.28	1.99	2.09
2002	2.38	2.33	2.28	1.97	2.10
2003	2.33	2.27	2.25	1.85	1.98
2004	2.43	2.35	2.29	1.89	2.01
2005	2.46	2.36	2.33	1.96	2.08
2006	2.57	2.45	2.38	2.04	2.18
2007	2.66	2.49	2.40	2.05	2.19
2008	2.61	2.46	2.39	2.03	2.19
2009	2.68	2.48	2.42	2.09	2.23
2010	2.57	2.39	2.34	2.03	2.18
2011	2.60	2.41	2.35	1.97	2.07
2012	2.53	2.36	2.31	1.94	2.11
2013	2.53	2.35	2.28	2.00	2.11
2014	2.48	2.32	2.26	2.06	2.16
2015	2.42	2.20	2.17	2.06	2.15
<b>1인가구 포함</b>					
2006	2.66	2.53	2.44	2.08	2.23
2007	2.74	2.58	2.48	2.09	2.24
2008	2.78	2.56	2.49	2.08	2.25
2009	2.85	2.63	2.53	2.16	2.29
2010	2.77	2.51	2.46	2.11	2.27
2011	2.77	2.53	2.45	2.01	2.14
2012	2.67	2.50	2.42	2.00	2.16
2013	2.70	2.48	2.39	2.07	2.21
2014	2.64	2.47	2.39	2.12	2.25
2015	2.64	2.35	2.30	2.13	2.26

자료: 통계청, 「가계동향조사」 원자료, 각 연도.

〈표 4-22〉 분위수배율(도시근로자, P90/10)

(단위: 배)

구분	소득			지출	
	시장소득	경상소득	가처분소득	소비지출	가계지출
<b>1인가구 제외</b>					
1990	3.13	3.09	2.97	3.07	3.43
1991	2.97	2.94	2.85	3.07	3.31
1992	3.01	2.97	2.85	3.13	3.35
1993	3.00	3.00	2.89	2.96	3.23
1994	2.96	2.95	2.86	3.01	3.29
1995	3.02	2.99	2.90	2.92	3.14
1996	3.18	3.17	3.01	3.06	3.33
1997	3.20	3.17	3.07	2.95	3.19
1998	3.48	3.45	3.35	3.06	3.30
1999	3.65	3.60	3.46	2.96	3.26
2000	3.51	3.43	3.24	2.78	3.09
2001	3.54	3.49	3.29	2.81	3.12
2002	3.49	3.43	3.27	2.70	2.97
2003	3.55	3.45	3.30	2.55	2.85
2004	3.74	3.62	3.44	2.62	2.99
2005	3.74	3.60	3.41	2.74	3.11
2006	3.76	3.60	3.38	2.84	3.18
2007	3.91	3.71	3.52	3.02	3.36
2008	3.98	3.78	3.52	2.84	3.18
2009	4.03	3.76	3.60	3.01	3.35
2010	3.87	3.57	3.40	2.91	3.23
2011	3.79	3.46	3.29	2.70	3.07
2012	3.77	3.49	3.30	2.69	3.05
2013	3.74	3.46	3.30	2.78	3.10
2014	3.65	3.44	3.22	2.91	3.14
2015	3.58	3.21	3.07	2.90	3.11
<b>1인가구 포함</b>					
2006	3.81	3.65	3.42	2.87	3.24
2007	4.00	3.77	3.57	3.04	3.45
2008	4.07	3.85	3.56	2.88	3.28
2009	4.11	3.86	3.65	3.06	3.43
2010	4.06	3.71	3.47	3.00	3.35
2011	3.87	3.56	3.36	2.76	3.11
2012	3.87	3.55	3.41	2.78	3.10
2013	3.79	3.55	3.36	2.87	3.17
2014	3.79	3.57	3.30	2.99	3.29
2015	3.77	3.33	3.16	2.98	3.22

자료: 통계청, 「가계동향조사」 원자료, 각 연도.



〈표 4-23〉 분위수배율(도시근로자, P90/50)

(단위: 배)

구분	소득			지출	
	시장소득	경상소득	가처분소득	소비지출	가계지출
<b>1인가구 제외</b>					
1990	1.75	1.75	1.71	1.89	2.02
1991	1.74	1.73	1.71	1.86	1.94
1992	1.76	1.75	1.70	1.81	1.87
1993	1.72	1.72	1.68	1.77	1.87
1994	1.71	1.71	1.67	1.80	1.87
1995	1.73	1.72	1.69	1.77	1.82
1996	1.74	1.75	1.68	1.86	1.90
1997	1.76	1.75	1.73	1.80	1.89
1998	1.82	1.81	1.78	1.81	1.87
1999	1.83	1.82	1.79	1.77	1.84
2000	1.87	1.86	1.79	1.70	1.80
2001	1.86	1.88	1.81	1.73	1.83
2002	1.86	1.86	1.80	1.67	1.77
2003	1.78	1.77	1.72	1.64	1.72
2004	1.83	1.82	1.76	1.64	1.74
2005	1.84	1.82	1.76	1.68	1.78
2006	1.82	1.80	1.75	1.69	1.77
2007	1.86	1.85	1.81	1.75	1.83
2008	1.89	1.89	1.80	1.67	1.77
2009	1.89	1.86	1.81	1.72	1.84
2010	1.87	1.84	1.79	1.71	1.78
2011	1.84	1.79	1.75	1.63	1.73
2012	1.88	1.86	1.79	1.66	1.76
2013	1.83	1.80	1.76	1.68	1.78
2014	1.88	1.85	1.76	1.71	1.76
2015	1.82	1.77	1.72	1.70	1.76
<b>1인가구 포함</b>					
2006	1.83	1.81	1.75	1.69	1.77
2007	1.87	1.85	1.81	1.75	1.84
2008	1.90	1.89	1.80	1.68	1.79
2009	1.91	1.87	1.82	1.74	1.85
2010	1.89	1.87	1.80	1.71	1.79
2011	1.85	1.81	1.76	1.64	1.74
2012	1.89	1.87	1.80	1.67	1.76
2013	1.84	1.82	1.77	1.69	1.80
2014	1.90	1.88	1.78	1.73	1.79
2015	1.82	1.78	1.73	1.72	1.78

자료: 통계청, 「가계동향조사」 원자료, 각 연도.

〈표 4-24〉 분위수배율(도시근로자, P80/20)

(단위: 배)

구분	소득			지출	
	시장소득	경상소득	가처분소득	소비지출	가계지출
1인가구 제외					
1990	2.08	2.07	2.01	2.00	2.18
1991	2.00	1.98	1.94	2.02	2.17
1992	1.99	1.98	1.93	2.04	2.21
1993	2.00	1.98	1.95	2.00	2.14
1994	2.02	2.01	1.97	2.04	2.15
1995	2.06	2.05	1.99	1.99	2.12
1996	2.14	2.13	2.07	1.99	2.13
1997	2.13	2.12	2.06	1.95	2.08
1998	2.27	2.26	2.18	2.01	2.17
1999	2.31	2.31	2.24	2.01	2.18
2000	2.22	2.20	2.16	1.92	2.04
2001	2.31	2.28	2.19	1.98	2.13
2002	2.29	2.25	2.17	1.92	2.09
2003	2.18	2.16	2.09	1.82	1.96
2004	2.33	2.29	2.20	1.83	2.02
2005	2.34	2.30	2.23	1.94	2.09
2006	2.33	2.29	2.20	2.00	2.16
2007	2.42	2.35	2.28	1.99	2.17
2008	2.41	2.33	2.26	1.94	2.13
2009	2.43	2.34	2.25	2.01	2.17
2010	2.37	2.27	2.18	1.96	2.13
2011	2.34	2.26	2.18	1.88	2.02
2012	2.33	2.23	2.13	1.89	2.08
2013	2.28	2.19	2.13	1.96	2.08
2014	2.29	2.21	2.13	1.98	2.13
2015	2.24	2.10	2.05	1.96	2.13
1인가구 포함					
2006	2.36	2.32	2.22	2.01	2.19
2007	2.44	2.37	2.28	2.01	2.19
2008	2.44	2.37	2.28	1.97	2.15
2009	2.46	2.37	2.27	2.04	2.19
2010	2.39	2.31	2.21	1.98	2.16
2011	2.38	2.29	2.21	1.90	2.06
2012	2.39	2.25	2.17	1.92	2.10
2013	2.33	2.22	2.16	1.98	2.11
2014	2.33	2.24	2.17	2.01	2.15
2015	2.27	2.15	2.08	1.99	2.15

자료: 통계청, 「가계동향조사」 원자료, 각 연도.

## 제3절 지니계수

〈표 4-25〉 지니계수(전 가구)

구분	소득			지출	
	시장소득	경상소득	가처분소득	소비지출	가계지출
1인가구 제외					
2003	0.292	0.281	0.275	0.226	0.241
2004	0.301	0.289	0.282	0.231	0.250
2005	0.306	0.292	0.285	0.241	0.257
2006	0.312	0.296	0.288	0.251	0.269
2007	0.321	0.302	0.293	0.255	0.276
2008	0.323	0.303	0.294	0.244	0.267
2009	0.320	0.297	0.290	0.255	0.272
2010	0.314	0.291	0.283	0.245	0.262
2011	0.313	0.290	0.282	0.236	0.253
2012	0.311	0.289	0.281	0.239	0.256
2013	0.308	0.286	0.278	0.243	0.259
2014	0.309	0.285	0.276	0.250	0.264
2015	0.307	0.276	0.268	0.251	0.265
1인가구 포함					
2006	0.323	0.305	0.297	0.258	0.276
2007	0.333	0.312	0.303	0.263	0.285
2008	0.337	0.315	0.305	0.253	0.277
2009	0.336	0.311	0.303	0.266	0.284
2010	0.332	0.306	0.298	0.256	0.274
2011	0.331	0.304	0.297	0.246	0.263
2012	0.329	0.305	0.296	0.249	0.267
2013	0.328	0.302	0.294	0.254	0.271
2014	0.331	0.302	0.294	0.262	0.278
2015	0.332	0.295	0.286	0.265	0.280

주: 농어가 제외.  
 자료: 통계청, 「가계동향조사」 원자료, 각 연도.

〈표 4-26〉 지니계수(도시가구)

구분	소득			지출	
	시장소득	경상소득	가처분소득	소비지출	가계지출
<b>1인가구 제외</b>					
1990	0.266	0.263	0.256	0.267	0.282
1991	0.259	0.255	0.250	0.263	0.275
1992	0.254	0.251	0.245	0.264	0.274
1993	0.256	0.254	0.250	0.267	0.277
1994	0.255	0.253	0.248	0.258	0.268
1995	0.259	0.257	0.252	0.248	0.258
1996	0.266	0.263	0.257	0.257	0.266
1997	0.264	0.261	0.257	0.253	0.264
1998	0.293	0.290	0.284	0.261	0.272
1999	0.298	0.293	0.287	0.261	0.277
2000	0.279	0.272	0.265	0.244	0.258
2001	0.290	0.283	0.276	0.241	0.257
2002	0.293	0.285	0.278	0.242	0.257
2003	0.283	0.274	0.269	0.221	0.236
2004	0.293	0.283	0.276	0.227	0.245
2005	0.298	0.286	0.279	0.237	0.253
2006	0.305	0.291	0.283	0.247	0.264
2007	0.316	0.299	0.290	0.252	0.273
2008	0.319	0.301	0.292	0.241	0.264
2009	0.320	0.298	0.291	0.254	0.272
2010	0.315	0.292	0.284	0.244	0.262
2011	0.313	0.291	0.284	0.233	0.251
2012	0.310	0.289	0.281	0.239	0.257
2013	0.307	0.286	0.278	0.243	0.259
2014	0.308	0.284	0.276	0.250	0.264
2015	0.305	0.276	0.267	0.250	0.263
<b>1인가구 포함</b>					
2006	0.315	0.299	0.291	0.253	0.271
2007	0.326	0.308	0.298	0.258	0.280
2008	0.332	0.312	0.302	0.249	0.273
2009	0.334	0.310	0.303	0.264	0.282
2010	0.331	0.306	0.298	0.255	0.273
2011	0.330	0.304	0.297	0.242	0.261
2012	0.327	0.303	0.295	0.249	0.267
2013	0.325	0.301	0.293	0.254	0.270
2014	0.328	0.301	0.292	0.261	0.276
2015	0.329	0.294	0.285	0.262	0.277

자료: 통계청, 「가계동향조사」 원자료, 각 연도.

〈표 4-27〉 지니계수(도시근로자)

구분	소득			지출	
	시장소득	경상소득	가처분소득	소비지출	가계지출
<b>1인가구 제외</b>					
1990	0.256	0.254	0.243	0.262	0.281
1991	0.246	0.244	0.236	0.260	0.274
1992	0.242	0.241	0.231	0.261	0.275
1993	0.242	0.241	0.234	0.261	0.272
1994	0.240	0.239	0.231	0.252	0.264
1995	0.243	0.243	0.234	0.240	0.253
1996	0.250	0.250	0.240	0.255	0.267
1997	0.247	0.245	0.237	0.244	0.258
1998	0.271	0.270	0.261	0.255	0.272
1999	0.278	0.277	0.267	0.253	0.272
2000	0.263	0.261	0.251	0.235	0.253
2001	0.276	0.273	0.262	0.236	0.256
2002	0.272	0.270	0.260	0.228	0.247
2003	0.264	0.261	0.252	0.213	0.233
2004	0.275	0.271	0.261	0.219	0.242
2005	0.279	0.273	0.262	0.230	0.252
2006	0.280	0.273	0.262	0.236	0.258
2007	0.289	0.281	0.269	0.242	0.267
2008	0.288	0.280	0.267	0.229	0.255
2009	0.287	0.277	0.265	0.244	0.263
2010	0.283	0.272	0.259	0.232	0.254
2011	0.280	0.268	0.257	0.217	0.240
2012	0.279	0.268	0.256	0.224	0.245
2013	0.276	0.265	0.254	0.231	0.250
2014	0.276	0.265	0.253	0.237	0.255
2015	0.274	0.258	0.247	0.237	0.254
<b>1인가구 포함</b>					
2006	0.283	0.276	0.264	0.239	0.261
2007	0.292	0.284	0.271	0.245	0.270
2008	0.291	0.283	0.270	0.233	0.259
2009	0.291	0.281	0.270	0.248	0.269
2010	0.289	0.277	0.265	0.237	0.261
2011	0.285	0.273	0.261	0.222	0.246
2012	0.285	0.273	0.261	0.229	0.251
2013	0.281	0.270	0.258	0.236	0.255
2014	0.283	0.271	0.259	0.243	0.262
2015	0.282	0.265	0.253	0.243	0.261

자료: 통계청, 「가계동향조사」 원자료, 각 연도.



# 제 5 장

## 자산분포

제1절 소득분위별 자산점유율

제2절 자산분위별 자산점유율

제3절 자산 지니계수





# 5

## 자산분포 <<

### 제1절 소득분위별 자산점유율

#### □ 소득분위의 구성과 특성

구분		특성
소득	가처분소득	· 균등화된 가처분소득을 개인가중치를 활용하여 10분위로 구분
	시장소득	· 균등화된 시장소득을 개인가중치를 활용하여 10분위로 구분
자산	총자산	· 균등화된 총자산
	순자산	· 균등화된 순자산 = 균등화된 (총자산-총부채)
	총부채	· 균등화된 총부채
대상, 주기	전 가구	연간 · 2012~2015년

〈표 5-1〉 가치분소득분위별 총자산점유율

(단위: %)

구분	2012	2013	2014	2015
1분위	5.85	5.89	5.90	5.78
2분위	5.27	5.17	5.22	5.50
3분위	5.55	5.62	5.80	6.14
4분위	5.93	6.48	7.07	6.76
5분위	7.60	7.56	7.36	7.02
6분위	8.33	8.35	7.64	8.69
7분위	9.88	9.83	10.09	9.50
8분위	10.88	10.83	11.24	11.41
9분위	14.68	13.99	13.84	13.99
10분위	26.03	26.27	25.85	25.22
계	100.00	100.00	100.00	100.00

자료: 통계청, 「가계금융복지조사」 원자료, 각 연도.

〈표 5-2〉 가치분소득분위별 순자산점유율

(단위: %)

구분	2012	2013	2014	2015
1분위	5.18	5.19	5.47	5.56
2분위	5.18	4.86	5.01	5.31
3분위	5.18	5.47	5.58	6.10
4분위	5.90	6.49	6.94	6.60
5분위	7.55	7.45	7.30	6.92
6분위	8.36	8.26	7.54	8.50
7분위	9.93	9.87	10.20	9.51
8분위	10.94	10.80	11.27	11.46
9분위	15.03	14.54	14.05	14.14
10분위	26.75	27.05	26.62	25.90
계	100.00	100.00	100.00	100.00

자료: 통계청, 「가계금융복지조사」 원자료, 각 연도.

〈표 5-3〉 가치분소득분위별 총부채점유율

(단위: %)

구분	2012	2013	2014	2015
1분위	9.03	8.96	7.78	6.71
2분위	5.72	6.52	6.11	6.35
3분위	7.30	6.31	6.73	6.31
4분위	6.07	6.46	7.62	7.45
5분위	7.81	8.06	7.61	7.47
6분위	8.21	8.74	8.07	9.55
7분위	9.66	9.62	9.58	9.45
8분위	10.62	10.93	11.09	11.18
9분위	13.00	11.57	12.96	13.31
10분위	22.59	22.82	22.44	22.23
계	100.00	100.00	100.00	100.00

자료: 통계청, 「가계금융복지조사」 원자료. 각 연도.

〈표 5-4〉 시장소득분위별 총자산점유율

(단위: %)

구분	2012	2013	2014	2015
1분위	4.33	4.46	4.73	5.18
2분위	5.35	5.34	5.29	5.36
3분위	5.62	5.31	5.79	5.81
4분위	5.96	6.63	6.68	6.58
5분위	6.59	6.76	7.29	6.94
6분위	7.68	8.26	7.78	8.41
7분위	9.80	9.39	9.20	9.33
8분위	10.86	10.96	11.65	11.26
9분위	15.04	14.92	14.33	14.54
10분위	28.76	27.96	27.24	26.60
계	100.00	100.00	100.00	100.00

자료: 통계청, 「가계금융복지조사」 원자료. 각 연도.

〈표 5-5〉 시장소득분위별 순자산점유율

(단위: %)

구분	2012	2013	2014	2015
1분위	4.74	4.80	5.14	5.74
2분위	5.50	5.29	5.44	5.46
3분위	5.46	5.15	5.77	5.88
4분위	6.07	6.69	6.62	6.38
5분위	6.41	6.76	7.22	6.93
6분위	7.75	8.19	7.62	8.26
7분위	9.79	9.43	9.16	9.27
8분위	10.80	10.71	11.39	11.16
9분위	15.06	15.00	14.21	14.31
10분위	28.42	27.98	27.42	26.59
계	100.00	100.00	100.00	100.00

자료: 통계청, 「가계금융복지조사」 원자료, 각 연도.

〈표 5-6〉 시장소득분위별 총부채점유율

(단위: %)

구분	2012	2013	2014	2015
1분위	2.35	2.95	2.90	2.73
2분위	4.63	5.56	4.68	4.93
3분위	6.43	6.03	5.87	5.47
4분위	5.45	6.33	6.95	7.44
5분위	7.47	6.78	7.60	6.96
6분위	7.37	8.61	8.47	9.05
7분위	9.87	9.23	9.40	9.60
8분위	11.12	12.09	12.80	11.67
9분위	14.96	14.57	14.86	15.50
10분위	30.35	27.84	26.48	26.66
계	100.00	100.00	100.00	100.00

자료: 통계청, 「가계금융복지조사」 원자료, 각 연도.

## 제2절 자산분위별 자산점유율

### □ 자산분위의 구성과 특성

구분			특성
자산	총자산		· 균등화된 총자산을 개인가중치를 활용하여 10분위로 구분
	순자산		· 균등화된 순자산을 개인가중치를 활용하여 10분위로 구분
대상, 주기	전 가구	연간	· 2012~2015년

〈표 5-7〉 총자산분위별 총자산점유율

(단위: %)

구분	2012	2013	2014	2015
1분위	0.33	0.36	0.39	0.39
2분위	1.32	1.39	1.50	1.50
3분위	2.52	2.63	2.79	2.88
4분위	3.78	3.92	4.13	4.23
5분위	5.13	5.32	5.51	5.59
6분위	6.70	6.94	7.11	7.19
7분위	8.68	8.90	9.11	9.13
8분위	11.56	11.75	12.00	12.08
9분위	17.02	17.11	17.05	17.08
10분위	42.96	41.69	40.42	39.93
계	100.00	100.00	100.00	100.00

자료: 통계청, 「가계금융복지조사」 원자료, 각 연도.

〈표 5-8〉 순자산분위별 순자산점유율

(단위: %)

구분	2012	2013	2014	2015
1분위	0.17	0.18	0.21	0.22
2분위	1.15	1.18	1.28	1.26
3분위	2.33	2.39	2.52	2.58
4분위	3.57	3.65	3.83	3.92
5분위	4.97	5.11	5.31	5.38
6분위	6.61	6.81	6.97	7.05
7분위	8.63	8.92	9.09	9.16
8분위	11.64	11.82	12.04	12.14
9분위	17.12	17.19	17.24	17.33
10분위	43.81	42.75	41.51	40.97
계	100.00	100.00	100.00	100.00

자료: 통계청, 「가계금융복지조사」 원자료, 각 연도.

## 제3절 자산 지니계수

〈표 5-9〉 자산 지니계수

구분	2012	2013	2014	2015
총자산	0.5715	0.5602	0.5471	0.5422
순자산	0.5849	0.5765	0.5646	0.5600

자료: 통계청, 「가계금융복지조사」 원자료. 각 연도.





## 참고문헌 <<

- 강신욱 등. (2006). 우리나라 빈곤 및 불평등 관련 지표변화 추이. 한국보건사회연구원.
- 김문길, 김태완, 우선희, 이서현. (2012). 2012년 빈곤통계연보. 한국보건사회연구원.
- 김문길, 김태완, 박신영, 이병희, 임병인, 이서현. (2011). 2011년 빈곤통계연보. 한국보건사회연구원.
- 김문길, 김태완, 전지현. (2010). 2010년 빈곤통계연보. 한국보건사회연구원.
- 김태완, 양시현, 최현수, 김문길, 우선희, 박은영. (2009). 2009년 빈곤통계연보. 한국보건사회연구원.
- 김안나, 김은희, 유진영, 김순환, 권민경, 김광익. (2005). 2005 빈곤통계연보. 한국보건사회연구원.
- 김주환. (2007). 빈곤통계의 작성과 활용. 집문당.
- 박찬용. (1999). 경제위기에 따른 빈곤수준 및 소득불평등 변화와 정책방향. 한국보건사회연구원.
- 여유진, 김미곤, 김태완, 양시현, 최현수. (2005). 빈곤과 불평등 동향 및 요인 분석. 한국보건사회연구원.
- 이현주, 김미곤, 노대명, 강석훈, 손병돈, 유진영, 임완섭. (2006). 우리나라 빈곤 실태와 정책적 함의-구조 분석을 중심으로. 한국보건사회연구원.
- 임완섭, 노대명. (2013). 2013년 빈곤통계연보. 한국보건사회연구원.
- 임완섭, 이주미. (2014). 2014년 빈곤통계연보. 한국보건사회연구원.
- 정은희, 이주미. (2015). 2015년 빈곤통계연보. 한국보건사회연구원.
- 통계청. (각 연도). 가계동향조사 원자료.
- 통계청. (각 연도). 가계동향조사 설명자료.
- 통계청. (2011). 가계동향조사 이용자 가이드. 통계청 사회통계국 복지통계과.
- 통계청. (2014). “2014년 4/4분기 및 연간 가계동향” 보도자료.

- Araar, A., Duclos, J. (2013). *DASP: Distributive Analysis Stata Package*.  
User Manual DASP Ver. 2.3, World Bank.
- Luxembourg Income Study: [www.lisproject.org](http://www.lisproject.org)
- OECD. (2008). *Growing Unequal: Income Distribution and Poverty in OECD Countries*. Geneva: OECD.

## 1. 빈곤지수

### 가. 빈곤율(Headcount Ratio: H)

□ 빈곤율은 라운트리(Rowntree, 1901) 이후 가장 많이, 그리고 쉽게 사용되어 온 빈곤지수로서 ‘Headcount Ratio’라고 부르고 있음.

- 빈곤율은 빈곤선 이하(혹은 미만)의 소득(혹은 지출)을 가지는 사람(혹은 가구)을 전체 인구(혹은 가구)수로 나눈 값을 의미함.

$$HR(y, z) = \frac{q}{n}$$

- HR은 빈곤율<sup>7)</sup>, q는 소득(또는 지출)이 빈곤선 이하인 인구(혹은 가구)수이며, n은 전체 인구(혹은 가구)수를 나타내며 y는 개인(혹은 가구)소득(혹은 지출), z는 빈곤선을 나타냄.

### 나. 소득갭비율(Income Gap Ratio) 및 빈곤갭비율(Poverty Gap Ratio)

□ 빈곤갭은 빈곤선을 기준으로 그 이하(혹은 미만)에 있는 사람들의 빈곤선과 개인(혹은 가구)의 소득(혹은 지출)과의 차이를 계산한 값을 의미함.

7) 빈곤율은 ‘head-count ratio’를 우리말로 표기한 것인데 만일 빈곤측정단위가 가구일 경우 빈곤가구율, 그리고 빈곤측정단위가 개인일 경우 빈곤인구율로 표기하여 측정단위의 차이에 따른 혼동을 피할 수 있음.

- 개인(혹은 가구) n명으로 구성된 경제에서 빈곤층에 속한 개인 (또는 가구) i의 빈곤갭은 빈곤선과 빈곤선 이하(혹은 미만)에 있는 개인(혹은 가구)의 소득차( $g_i = z - y_i$ )로 정의됨.
- 총빈곤갭은 빈곤층 전체의 빈곤갭을 합한  $\sum_{i \in z(y)} g_i = \sum_{i=1}^q (z - y_i)$  가 됨. 여기서 빈곤갭은 빈곤선 이하(혹은 미만)에 있는 개인(혹은 가구)의 소득을 빈곤선 상태로 끌어올리는 데 필요한 액수를 의미함.
- 총빈곤갭은 미국사회보장위원회(Social Security Administration of the US)에서 개발됨.
- 위에서 구한 총빈곤갭을 빈곤선 이하(혹은 미만)에 있는 개인 (혹은 가구)의 수(q)에 빈곤선(z)을 곱한 액수로 나눈 값을 소득갭비율(Income Gap Ratio)이라 함.

$$IGR = \frac{\sum_{i=1}^q (z - y_i)}{q z}$$

- 여기서 IGR은 소득갭비율, z는 빈곤선을 나타내며,  $y_i$ 는 빈곤선 이하(혹은 미만)에 속한 개인의 소득(혹은 지출), 그리고 q는 빈곤선 이하에 있는 개인(또는 가구)의 수를 나타냄.

□ 위의 총빈곤갭을 전체 개인(혹은 가구) 수(n)에 빈곤선(z)을 곱한 액수로 나눈 값을 빈곤갭비율(Poverty gap ratio)이라 함. 소득갭 비율에 빈곤율( $q/n$ )을 곱한 값과 같아짐. 즉,  $PGR = HR \times IGR$ 이 됨.<sup>8)</sup>

---

8)  $\frac{\sum_{i=1}^q (z - y_i)}{n z} = \frac{\sum_{i=1}^q (z - y_i)}{q z} \times \frac{q}{n}$

$$PGR = \frac{\sum_{i=1}^q (z - y_i)}{n z}$$

□ 이를 도식화하면 아래 그림과 같음.

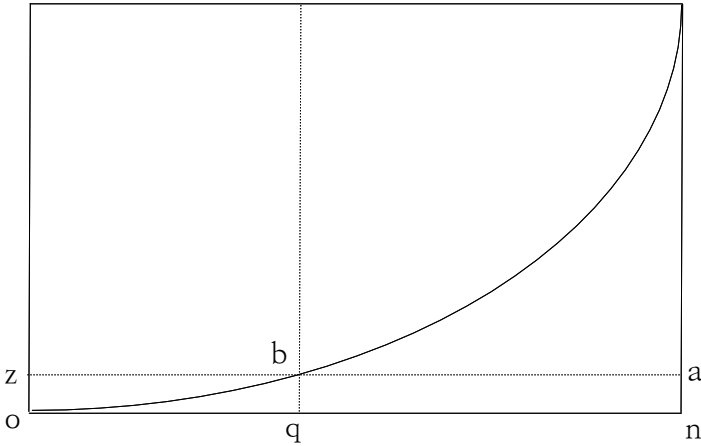

- 총빈곤갭은  $\triangle ozb$
- 소득갭비율은  $\triangle ozb / \square oqbz$
- 빈곤갭비율은  $\triangle ozb / \square onaz$

## 2. 불평등지수

### 가. 분배율

□ 소득 및 지출 수준에 따라 분석 대상 가구를 10분위로 구분한 후 각 분위의 경계점 및 점유율을 기준으로 분위별 배율을 산출함으로써 불평등 정도의 변화를 살펴봄.

○ 소득점유율

- 5분위 소득배율 = 상위 20% 점유율 / 하위 20% 점유율
- 10분위 소득배율 = 상위 10% 점유율 / 하위 10% 점유율
- 10분위 분배율 = 하위 40% 점유율 / 상위 20% 점유율

○ 분위수배율

- P90/10 = 상위 10% 기준 / 하위 10% 기준
- P90/50 = 상위 10% 기준 / 중위소득지출 기준
- P80/20 = 상위 20% 기준 / 하위 20% 기준

**나. 지니계수(Gini Coefficient)**

□ 불평등의 정도를 나타내는 매우 널리 사용되어 온 지니계수(Gini coefficient)는 Gini(1912)가 고안한 지수임. 로렌즈곡선과 밀접히 관련되어 있음.

- 로렌즈곡선은 가장 가난한 사람부터 가장 부유한 사람까지 정렬한 인구의 비율을 횡축으로 하고 인구의  $x\%$ 에 따라 향유되는 소득의 비율을 종축으로 해서 그려짐.
- 만일 모든 사람이 동일한 소득을 가진다면 로렌즈곡선은 단순히 사선(45도선)이 되지만, 완전한 평등이 아닌 상태에서는 하위 소득집단들은 비율적으로 더 낮은 비율의 소득을 향유할 것임.
- 지니계수는 로렌즈곡선에서 절대적 평등선(OO')과 로렌즈곡선 간 차이의 비율(ratio)로 계산됨. 즉, OAO'에서 OBO'를 나눈 값으로 계산됨.

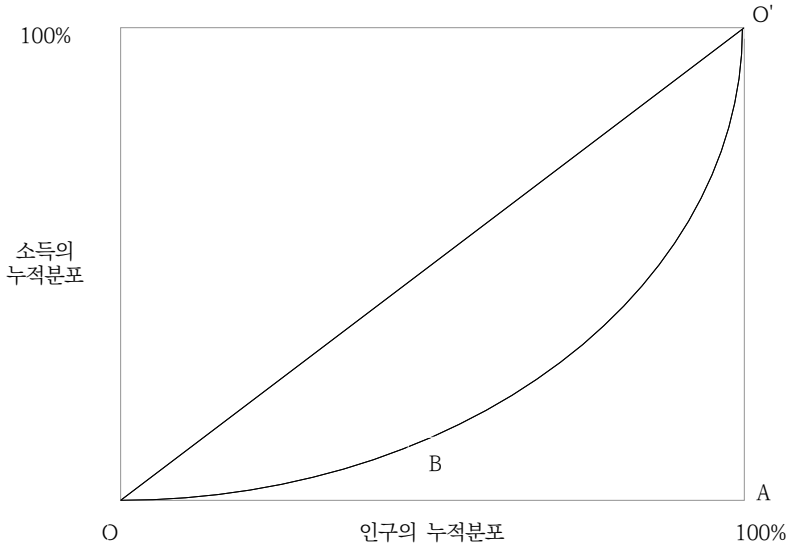

- 지니계수를 정의하는 방식은 다양하며, 약간의 조작을 하면 모든 쌍의 소득 간 차이의 절댓값의 산술평균으로 정의되는 상대 평균차의 정확히 절반임.
- 이를 수식으로 표현하면 아래와 같음.

$$\begin{aligned}
 G &= (1/2n^2\mu) \sum_{i=1}^n \sum_{j=1}^n |y_i - y_j| \\
 &= 1 - (1/n^2\mu) \sum_{i=1}^n \sum_{j=1}^n \text{Min}(y_i, y_j) \\
 &= 1 + (1/n) - (2/n^2\mu)[y_1 + 2y_2 + \dots + ny_n] \\
 &\quad \text{for } y_1 \geq y_2 \geq \dots \geq y_n.
 \end{aligned}$$

### 3. 주요 국가의 빈곤 및 불평등

〈부표 1〉 주요 국가 빈곤 수준

국가	연도	빈곤선(가처분소득 중위의 비율)								
		총인구			아동			노인		
		40	50	60	40	50	60	40	50	60
홍 주	1989	6.0	12.2	19.0	9.3	15.0	21.0	5.6	24.2	46.1
	1995	4.8	11.4	20.6	6.5	13.1	22.3	4.4	21.8	44.2
	2001	5.5	13.0	21.6	6.7	14.9	23.0	4.7	23.0	46.7
	2003	5.4	12.2	20.4	6.9	14.0	22.1	5.8	22.3	44.9
	2008	6.9	14.1	21.1	5.9	12.8	21.5	17.2	37.3	51.6
	2010	5.9	13.9	21.2	7.0	14.4	22.4	8.0	33.7	50.3
캐 나 다	1991	6.3	11.0	16.6	8.0	14.0	19.4	1.3	5.8	19.4
	1994	6.5	11.3	17.6	8.7	15.5	22.3	1.2	4.9	17.4
	1997	7.3	11.9	18.4	9.6	15.7	23.1	1.4	5.3	17.3
	1998	8.0	12.9	19.8	9.3	16.2	23.8	1.7	6.2	18.9
	2000	7.2	12.4	18.9	8.2	15.6	23.9	1.4	5.4	16.2
	2004	7.7	13.0	19.9	9.7	16.9	25.4	1.4	6.3	17.6
	2007	6.6	12.1	19.0	7.5	15.4	23.2	1.3	8.1	20.1
	2010	7.0	12.5	20.2	7.5	14.4	23.6	2.3	9.8	22.4
핀 란 드	1991	2.5	5.5	10.7	1.5	2.8	5.9	3.4	14.1	30.6
	1995	1.7	4.1	9.1	0.6	2.0	4.5	0.8	5.6	18.5
	2000	2.2	5.5	12.7	1.4	3.0	8.6	1.2	8.8	25.8
	2004	2.5	6.6	13.7	1.5	4.0	10.2	2.1	10.3	25.9
	2007	3.2	7.8	15.4	2.4	5.0	11.1	2.4	14.3	32.4
	2010	2.8	7.2	15.0	1.1	3.7	11.2	1.8	9.7	24.3
	2013	2.6	6.8	14.0	1.2	4.4	9.7	1.1	7.1	20.8
프 랑 스	1989	4.8	8.9	15.5	3.9	8.3	15.5	7.2	14.7	25.6
	1994	3.4	8.0	14.1	2.9	8.0	14.3	3.4	9.7	18.3
	2000	2.8	7.3	13.8	2.7	8.1	16.0	3.0	8.5	16.2
	2005	4.1	8.5	14.9	4.5	10.2	18.2	3.3	7.4	15.2
	2010	4.7	9.1	15.5	5.3	11.4	19.3	2.0	5.2	11.7
인 도	1989	3.0	5.6	11.8	1.9	4.4	12.4	4.9	10.4	21.6
	1994	4.0	7.7	13.1	5.2	9.2	15.0	3.8	8.8	17.0
	2000	4.1	7.6	12.7	5.0	8.4	14.0	3.7	10.0	17.9
	2004	3.9	8.5	14.3	5.4	10.9	17.9	2.7	8.6	16.0
	2007	4.0	8.3	14.8	4.0	8.8	16.3	3.5	9.3	18.1
	2010	4.4	9.3	16.0	4.0	9.5	17.2	4.7	10.8	20.2
	2013	4.2	9.2	15.4	4.8	10.3	18.0	3.4	9.4	17.2



〈부표 1〉 주요 국가 빈곤 수준(계속)

국가	연도	빈곤선(가처분소득 중위의 비율)								
		총인구			아동			노인		
		40	50	60	40	50	60	40	50	60
대만	1991	2.3	6.5	12.5	1.8	5.9	12.8	11.2	20.5	28.8
	1995	4.3	7.7	13.9	2.4	6.4	14.3	21.3	27.7	35.3
	1997	3.8	8.2	14.8	3.1	7.9	15.8	12.9	23.8	33.2
	2000	4.1	8.4	15.0	2.5	7.1	15.0	15.6	25.4	35.9
	2005	5.0	9.5	15.8	3.0	7.7	15.0	18.8	28.7	38.5
	2007	5.4	10.2	16.5	3.7	8.6	16.1	18.4	28.6	37.9
	2010	6.8	11.8	18.5	5.0	10.4	18.9	19.3	29.2	38.1
	2013	6.1	10.7	16.8	4.2	8.7	16.1	17.2	26.2	34.8
이탈리아	1991	4.5	10.4	19.1	6.1	14.0	25.5	5.5	15.7	27.4
	1993	8.2	14.0	21.9	12.5	19.9	28.8	5.1	13.8	24.4
	1995	8.5	14.1	21.2	13.4	19.1	27.7	4.6	14.5	23.3
	1998	8.4	14.2	20.8	12.3	18.6	26.9	7.0	16.0	24.2
	2000	7.5	12.7	20.0	10.5	16.3	26.3	6.1	14.4	22.9
	2004	6.9	12.0	20.3	10.5	18.3	29.5	5.1	11.2	21.6
	2008	6.3	11.9	19.7	9.5	17.1	28.1	4.4	11.0	19.8
	2010	7.5	12.5	19.1	12.0	18.9	27.2	3.8	8.8	16.6
멕시코	1992	13.3	18.9	25.4	16.3	22.8	30.0	18.0	25.6	32.7
	1994	12.9	20.8	26.7	15.9	25.0	31.8	18.7	29.0	37.1
	1996	12.3	19.3	26.3	15.5	23.9	32.1	18.0	26.8	34.3
	1998	15.6	21.9	28.2	19.9	27.6	34.5	22.1	30.0	37.2
	2000	15.2	21.3	28.2	19.4	26.4	34.6	21.7	29.4	37.8
	2002	13.3	19.7	26.5	16.0	24.3	32.3	20.8	26.8	34.9
	2004	12.6	18.4	25.5	15.3	22.2	30.4	19.4	27.1	35.7
	2008	14.9	20.8	27.3	18.5	25.6	33.2	17.4	23.8	30.8
	2010	14.2	20.1	26.4	17.6	24.6	32.0	15.3	22.1	29.7
2012	13.6	19.7	26.0	17.0	24.6	31.5	16.6	24.4	31.8	
스웨덴	1992	4.1	6.7	12.1	1.6	3.0	6.2	1.5	6.4	19.8
	1995	4.7	6.6	10.0	1.3	2.6	5.5	0.8	2.7	7.8
	2000	3.8	6.6	12.3	1.8	4.3	9.2	2.2	8.0	21.4
	2005	2.6	5.6	12.0	2.0	4.7	11.0	1.5	6.6	20.6
파라과이	1991	6.7	14.6	22.8	8.5	18.5	26.9	8.2	24.1	43.6
	1994	4.3	10.8	20.0	4.3	14.0	26.7	5.0	15.1	29.4
	1995	6.1	13.5	22.1	8.4	20.0	30.2	4.0	13.7	29.1
	1999	5.9	13.2	21.8	6.4	17.7	28.3	8.3	18.2	33.9
	2004	5.2	11.2	19.0	5.4	13.0	23.8	5.9	16.3	28.4
	2007	5.8	11.8	19.5	5.9	14.1	24.6	5.7	13.7	25.7
	2010	5.0	9.6	17.2	4.2	9.2	19.1	3.9	9.8	20.1
	2013	4.4	9.1	16.3	3.4	8.8	18.6	3.4	9.1	18.1

〈부표 1〉 주요 국가 빈곤 수준(계속)

국가	연도	빈곤선(가처분소득 중위의 비율)								
		총인구			아동			노인		
		40	50	60	40	50	60	40	50	60
미국	1991	11.2	17.5	23.9	16.6	24.7	32.4	12.2	21.5	30.2
	1994	10.8	16.9	23.9	15.4	23.2	31.6	11.7	20.5	29.8
	1997	10.4	16.6	23.7	14.4	22.2	31.0	11.9	20.8	30.3
	2000	10.4	16.6	23.5	13.3	21.0	29.5	14.4	24.1	33.3
	2004	11.1	17.1	23.9	14.0	20.8	28.8	14.1	24.5	34.7
	2007	11.3	17.6	24.3	14.1	21.9	30.1	14.5	24.1	33.3
	2010	10.9	16.9	23.9	13.7	20.9	29.3	11.5	19.8	28.8
	2013	10.7	17.0	24.1	12.3	20.1	29.0	11.4	19.1	27.2

주: 가처분소득 기준.  
 자료: LIS 홈페이지(<http://www.lisdatacenter.org/>).

〈부표 2〉 주요 국가 불평등 수준

국가	연도	지니 계수	분위수배율		
			(90/10)	(90/50)	(80/20)
호주	1989	0.302	4.137	1.930	2.585
	1995	0.308	4.024	1.935	2.701
	2001	0.317	4.246	1.986	2.732
	2003	0.312	4.241	1.983	2.712
	2008	0.333	4.496	1.992	2.695
	2010	0.330	4.516	2.036	2.772
캐나다	1991	0.281	3.777	1.820	2.327
	1994	0.284	3.871	1.846	2.389
	1997	0.291	4.005	1.863	2.445
	1998	0.311	4.244	1.896	2.531
	2000	0.315	4.189	1.933	2.524
	2004	0.318	4.379	1.957	2.591
	2007	0.315	4.165	1.940	2.535
	2010	0.317	4.189	1.916	2.600
핀란드	1991	0.209	2.615	1.537	1.832
	1995	0.216	2.576	1.575	1.847
	2000	0.252	2.933	1.660	2.040
	2004	0.257	3.100	1.709	2.096
	2007	0.264	3.211	1.708	2.136
	2010	0.261	3.174	1.709	2.156
	2013	0.259	3.146	1.715	2.132
프랑스	1989	0.287	3.463	1.817	2.237
	1994	0.288	3.541	1.906	2.228
	2000	0.278	3.451	1.883	2.231
	2005	0.280	3.528	1.842	2.187
	2010	0.289	3.559	1.841	2.205
일본	1989	0.258	3.012	1.727	2.059
	1994	0.270	3.326	1.816	2.153
	2000	0.266	3.246	1.788	2.080
	2004	0.278	3.445	1.823	2.169
	2007	0.289	3.464	1.833	2.188
	2010	0.285	3.616	1.846	2.249
	2013	0.291	3.639	1.877	2.296
대만	1991	0.271	3.353	1.894	2.209
	1995	0.284	3.448	1.885	2.247
	1997	0.287	3.617	1.923	2.303
	2000	0.289	3.683	1.936	2.311
	2005	0.305	3.961	2.016	2.414
	2007	0.307	4.159	2.065	2.426
	2010	0.317	4.372	2.047	2.533
	2013	0.308	4.128	2.002	2.406

〈부표 2〉 주요 국가 불평등 수준(계속)

국가	연도	지니 계수	분위수배율		
			(90/10)	(90/50)	(80/20)
이 탈 리 아	1991	0.291	3.774	1.857	2.497
	1993	0.339	4.683	2.058	2.817
	1995	0.339	4.668	2.003	2.726
	1998	0.347	4.713	2.017	2.712
	2000	0.334	4.503	1.995	2.650
	2004	0.340	4.440	2.029	2.644
	2008	0.324	4.224	1.991	2.600
	2010	0.327	4.350	1.992	2.590
멕 시 코	1992	0.475	8.828	3.099	4.000
	1994	0.485	9.577	3.246	4.202
	1996	0.470	8.562	3.046	4.035
	1998	0.486	10.428	3.197	4.487
	2000	0.486	10.061	3.230	4.384
	2002	0.468	9.068	3.030	4.001
	2004	0.457	8.439	2.932	3.757
	2008	0.469	10.056	3.047	4.222
	2010	0.455	9.033	2.879	3.953
2012	0.459	8.966	2.926	3.879	
스 웨 덴	1992	0.229	2.776	1.593	1.914
	1995	0.221	2.608	1.563	1.759
	2000	0.252	2.963	1.685	2.013
	2005	0.237	2.821	1.625	1.974
영 국	1991	0.336	4.668	2.061	2.947
	1994	0.339	4.315	2.118	2.769
	1995	0.344	4.570	2.099	2.840
	1999	0.346	4.671	2.154	2.877
	2004	0.344	4.411	2.137	2.676
	2007	0.339	4.365	2.072	2.662
	2010	0.334	4.127	2.088	2.515
	2013	0.330	4.065	2.091	2.533
미 국	1991	0.346	5.487	2.067	3.009
	1994	0.361	5.548	2.138	3.034
	1997	0.360	5.391	2.116	3.001
	2000	0.357	5.293	2.080	2.949
	2004	0.364	5.555	2.116	3.039
	2007	0.371	5.732	2.158	3.120
	2010	0.367	5.721	2.187	3.099
	2013	0.377	5.811	2.245	3.155

주: 가처분소득 기준.

자료: LIS 홈페이지(<http://www.lisdatacenter.org/>).