

정책자료 2018-02

2018년 빈곤통계연보



소득보장정책연구실

【책임연구자】

이현주 한국보건사회연구원 연구위원

【주요 저서】

현금지원과 현물지원 정책의 구성과 효과
한국보건사회연구원, 2018(공저)

2006년 차상위계층 실태분석 및 정책제안
보건복지부·한국보건사회연구원, 2008(공저)

【공동연구진】

이주미 한국보건사회연구원 전문연구원

정책자료 2018-02

2018년 빈곤통계연보

발행일 2018년 12월
저자 소득보장정책연구실
발행인 조흥식
발행처 한국보건사회연구원
주소 [30147]세종특별자치시 시청대로 370
세종국책연구단지 사회정책동(1~5층)
전화 대표전화: 044)287-8000
홈페이지 <http://www.kihasa.re.kr>
등록 1994년 7월 1일(제8-142호)
인쇄처 경성문화사

© 한국보건사회연구원 2018
ISBN 978-89-6827-567-8 93330

발간사 <<

빈곤과 불평등 같은 소득분배구조의 실태를 정확히 이해하는 일은 한국 사회의 문제점을 진단하고 정책적 대안을 모색하는 데 필수 작업이라고 할 수 있다. 이러한 이유로 다양한 분야의 연구자들이 소득분배 관련 통계를 이용하여 왔으며 좀 더 세분화된 통계자료의 수요도 지속적으로 증가하고 있다. 『빈곤통계연보』는 이러한 학문적, 정책적 수요에 대응하고자 2006년 처음 발간되었으며, 올해로 13번째 보고서를 발간하게 되었다.

매년 발간되는 『빈곤통계연보』는 단지 빈곤 및 소득불평등과 관련된 지표의 시계열을 추가하고 최근 수치를 더하는 것에 머물지 않고, 어떤 통계치에 수요가 있는지를 찾아 더 많은 정보를 제공하고자 하였다. 또한 변화되는 정책 환경에 맞는 통계 정보를 제공하고자 하였다. 최근에도 연령 범주별 빈곤지표 및 자산분배와 관련된 통계를 추가하는 등 개선을 시도하여 왔다. 이와 더불어 통계지표의 환경 변화도 반영하고자 올해 보고서에서는 통계청의 가계동향조사 자료의 공표 방식 변화로 소득지표의 경우 분기 단위로 산출하여 제공하였다.

이 보고서는 한국보건사회연구원의 소득보장정책연구실 연구진을 대표하여 이현주 연구위원과 이주미 전문연구원의 수고로 작성되었다. 통계를 정확히 추정하고 독자들이 읽기 편한 형태로 제시하기 위해 노력한 연구진의 노력에 감사한다.

『빈곤통계연보』가 소득 및 자산의 분배와 관련된 주제를 연구하는 연구자들은 물론이고 우리 사회의 변화에 관심을 갖고 있는 정책 담당자, 전문가, 학생 등 다양한 계층에게 활용되기를 바란다.

2018년 12월
한국보건사회연구원 원장
조 흥 식

목 차

Abstract	1
일러두기	5
요 약	7
제1장 개 요	15
제1절 빈곤통계 생산 배경 및 목적	17
제2절 빈곤통계 생산 방법	18
제3절 2018년 『빈곤통계연보』의 구성	28
제2장 빈곤 및 중간계층 분포	29
제1절 상대적 빈곤	31
제2절 중간계층 분포	56
제3장 인구 유형별 빈곤	69
제1절 연령 범주별 빈곤	71
제2절 노인 빈곤	79
제3절 아동 빈곤	86
제4절 취업자 빈곤	93
제5절 여성가구주가구 빈곤	100
제6절 한부모(모자)가구 빈곤	107
제7절 1인가구 빈곤	114

제4장 불평등	119
제1절 소득점유율	121
제2절 분위수배율	139
제3절 지니계수	155
제5장 자산분포	161
제1절 소득분위별 자산점유율	163
제2절 자산분위별 자산점유율	167
제3절 자산분배지표	170
참고문헌	173
부 록	175

표 목차

〈표 2-1〉 중위소득·지출 기준 빈곤율(전 가구)	32
〈표 2-2〉 중위소득·지출 기준 빈곤율(도시가구)	34
〈표 2-3〉 중위소득·지출 기준 빈곤율(도시근로자)	36
〈표 2-4〉 중위소득·지출 기준 가구 빈곤율(전 가구)	38
〈표 2-5〉 중위소득·지출 기준 가구 빈곤율(도시가구)	40
〈표 2-6〉 중위소득·지출 기준 가구 빈곤율(도시근로자)	42
〈표 2-7〉 중위소득·지출 기준 소득갭비율(전 가구)	44
〈표 2-8〉 중위소득·지출 기준 소득갭비율(도시가구)	46
〈표 2-9〉 중위소득·지출 기준 소득갭비율(도시근로자)	48
〈표 2-10〉 중위소득·지출 기준 빈곤갭비율(전 가구)	50
〈표 2-11〉 중위소득·지출 기준 빈곤갭비율(도시가구)	52
〈표 2-12〉 중위소득·지출 기준 빈곤갭비율(도시근로자)	54
〈표 2-13〉 중위소득·지출 50~150% 분포(전 가구)	57
〈표 2-14〉 중위소득·지출 50~150% 분포(도시가구)	59
〈표 2-15〉 중위소득·지출 50~150% 분포(도시근로자)	61
〈표 2-16〉 중위소득·지출 50~150% 가구 분포(전 가구)	63
〈표 2-17〉 중위소득·지출 50~150% 가구 분포(도시가구)	65
〈표 2-18〉 중위소득·지출 50~150% 가구 분포(도시근로자)	67
〈표 3-1〉 18세 미만 빈곤율(중위소득·지출, 전 가구, 1인가구 포함)	72
〈표 3-2〉 18~25세 빈곤율(중위소득·지출, 전 가구, 1인가구 포함)	73
〈표 3-3〉 26~40세 빈곤율(중위소득·지출, 전 가구, 1인가구 포함)	74
〈표 3-4〉 41~50세 빈곤율(중위소득·지출, 전 가구, 1인가구 포함)	75
〈표 3-5〉 51~65세 빈곤율(중위소득·지출, 전 가구, 1인가구 포함)	76
〈표 3-6〉 66~75세 빈곤율(중위소득·지출, 전 가구, 1인가구 포함)	77
〈표 3-7〉 76세 이상 빈곤율(중위소득·지출, 전 가구, 1인가구 포함)	78
〈표 3-8〉 노인 빈곤율(중위소득·지출, 전 가구)	80

〈표 3-9〉 노인 빈곤율(중위소득·지출, 도시가구)	82
〈표 3-10〉 노인 빈곤율(중위소득·지출, 도시근로자)	84
〈표 3-11〉 아동 빈곤율(중위소득·지출, 전 가구)	87
〈표 3-12〉 아동 빈곤율(중위소득·지출, 도시가구)	89
〈표 3-13〉 아동 빈곤율(중위소득·지출, 도시근로자)	91
〈표 3-14〉 취업자 빈곤율(중위소득·지출, 전 가구)	94
〈표 3-15〉 취업자 빈곤율(중위소득·지출, 도시가구)	96
〈표 3-16〉 취업자 빈곤율(중위소득·지출, 도시근로자)	98
〈표 3-17〉 여성가구주가구 빈곤율(중위소득·지출, 전 가구)	101
〈표 3-18〉 여성가구주가구 빈곤율(중위소득·지출, 도시가구)	103
〈표 3-19〉 여성가구주가구 빈곤율(중위소득·지출, 도시근로자)	105
〈표 3-20〉 한부모(모자)가구 빈곤율(중위소득·지출, 전 가구)	108
〈표 3-21〉 한부모(모자)가구 빈곤율(중위소득·지출, 도시가구)	110
〈표 3-22〉 한부모(모자)가구 빈곤율(중위소득·지출, 도시근로자)	112
〈표 3-23〉 1인가구 빈곤율(중위소득·지출, 전 가구)	115
〈표 3-24〉 1인가구 빈곤율(중위소득·지출, 도시가구)	116
〈표 3-25〉 1인가구 빈곤율(중위소득·지출, 도시근로자)	117
〈표 4-1〉 시장소득 소득점유율(전 가구)	122
〈표 4-2〉 경상소득 소득점유율(전 가구)	123
〈표 4-3〉 가처분소득 소득점유율(전 가구)	124
〈표 4-4〉 소비지출 소득점유율(전 가구)	125
〈표 4-5〉 가계지출 소득점유율(전 가구)	126
〈표 4-6〉 시장소득 소득점유율(도시가구)	127
〈표 4-7〉 경상소득 소득점유율(도시가구)	129
〈표 4-8〉 가처분소득 소득점유율(도시가구)	131
〈표 4-9〉 시장소득 소득점유율(도시근로자)	133
〈표 4-10〉 경상소득 소득점유율(도시근로자)	135
〈표 4-11〉 가처분소득 소득점유율(도시근로자)	137

〈표 4-12〉 분위수배율(전 가구, P90/10)	140
〈표 4-13〉 분위수배율(전 가구, P90/50)	141
〈표 4-14〉 분위수배율(전 가구, P80/20)	142
〈표 4-15〉 분위수배율(도시가구, P90/10)	143
〈표 4-16〉 분위수배율(도시가구, P90/50)	145
〈표 4-17〉 분위수배율(도시가구, P80/20)	147
〈표 4-18〉 분위수배율(도시근로자, P90/10)	149
〈표 4-19〉 분위수배율(도시근로자, P90/50)	151
〈표 4-20〉 분위수배율(도시근로자, P80/20)	153
〈표 4-21〉 지니계수(전 가구)	155
〈표 4-22〉 지니계수(도시가구)	157
〈표 4-23〉 지니계수(도시근로자)	159
〈표 5-1〉 가처분소득분위별 총자산점유율	164
〈표 5-2〉 가처분소득분위별 순자산점유율	164
〈표 5-3〉 가처분소득분위별 총부채점유율	165
〈표 5-4〉 시장소득분위별 총자산점유율	165
〈표 5-5〉 시장소득분위별 순자산점유율	166
〈표 5-6〉 시장소득분위별 총부채점유율	166
〈표 5-7〉 총자산분위별 총자산점유율	168
〈표 5-8〉 순자산분위별 순자산점유율	168
〈표 5-9〉 순자산분위별 순자산점유율: 음(-)의 자산을 '0'으로 치환한 경우	169
〈표 5-10〉 중위자산 기준 빈곤율	171
〈표 5-11〉 중위자산 기준 가구 빈곤율	171
〈표 5-12〉 자산 지니계수	171

부표 목차

〈부표 1〉 주요 국가 빈곤 수준	180
〈부표 2〉 주요 국가 불평등 수준	188

Abstract <<

□ Research Aims

- The primary purpose of this research is to produce statistics on poverty and inequality using the most reliable source of data about household income in Korea.

□ Main Results

- With 50% of median income, poverty rate based on market income is 20.3% and 15.7% by disposable income in 2018 2/4.
- Comparing poverty rates based on the quarterly data, the poverty rate rose in 2018 compared to the same quarter of 2017.
- Poverty ratio, based on consumption, tend to increase continuously since 2012.

〈Table 1〉 Relative poverty rates using median income and expenditure

(unit: %)

median	Income									Expenditure					
	Market			Current			Disposable			Consumption			Expenditures		
	40%	50%	60%	40%	50%	60%	40%	50%	60%	40%	50%	60%	40%	50%	60%
2006	11.4	16.1	21.8	8.9	13.8	20.2	8.7	13.4	19.6	3.8	7.7	13.4	4.7	8.8	15.5
2007	12.0	16.7	22.5	9.4	14.6	20.6	8.8	14.1	20.0	4.1	8.1	14.1	5.0	9.4	16.1
2008	12.2	16.7	22.1	9.4	14.5	20.0	9.0	14.2	19.6	3.8	7.9	13.5	4.9	9.4	15.7
2009	13.0	17.3	23.0	9.4	14.6	20.8	9.2	14.1	20.2	4.7	9.0	14.9	5.4	10.5	16.6
2010	12.7	17.0	21.8	9.4	14.0	19.7	9.3	13.8	19.3	4.4	8.4	14.2	5.1	9.9	16.0
2011	12.8	17.0	22.4	9.3	14.1	19.9	9.1	13.8	19.3	4.3	8.6	13.9	5.4	9.7	15.3
2012	12.3	16.3	21.6	9.6	14.3	19.8	9.3	13.7	19.2	4.2	7.9	13.3	5.0	9.1	15.0
2013	12.7	16.7	22.2	9.7	14.1	19.8	9.3	13.4	19.3	4.4	8.3	13.7	5.4	9.6	15.5
2014	13.0	16.7	21.6	9.4	13.8	18.9	8.9	13.3	18.7	5.0	9.4	14.8	6.1	10.6	16.5
2015	13.8	17.3	22.6	9.3	13.6	18.7	8.8	12.8	18.1	5.0	9.1	15.3	6.0	10.6	16.2
2016	14.4	18.3	23.3	10.2	14.5	19.9	9.5	13.8	18.9	5.1	9.4	15.5	6.1	11.0	17.0
2017 1/4	16.0	19.9	25.0	11.1	16.3	21.9	10.5	15.7	21.4						
2017 2/4	15.2	19.3	23.7	10.3	15.3	20.5	9.6	14.9	20.2	6.1	10.9	17.3	7.5	12.3	18.5
2017 3/4	15.5	19.7	24.7	10.6	16.0	21.6	10.7	15.5	20.8						
2017 4/4	15.0	19.1	25.0	9.7	14.5	20.9	9.2	14.0	20.0						
2018 1/4	17.0	20.9	26.4	12.4	17.3	23.0	11.5	16.8	22.0	-	-	-	-	-	-
2018 2/4	16.6	20.3	25.1	11.7	16.2	21.7	11.1	15.7	21.0						

Note: Agriculture and Fishery households are excluded. (For expenditure data, Agriculture and Fishery households has been included since 2017.)

Source: Korea National Statistical Office, Household Income Survey 2006-2016(Annual data). 2017~2018(Quarterly data)

- The Gini coefficient is 0.379 with market income and 0.324 with disposable income in 2018 2/4.
- In 2018, the Gini coefficient has increased compared to the same quarter of 2017.

〈Table 2〉 Gini Coefficient

	Income			Expenditure	
	Market	Current	Disposable	Consumption	Expenditures
2006	0.323	0.305	0.297	0.258	0.276
2007	0.333	0.312	0.303	0.263	0.285
2008	0.337	0.315	0.305	0.253	0.277
2009	0.336	0.311	0.303	0.266	0.284
2010	0.332	0.306	0.298	0.256	0.274
2011	0.331	0.304	0.297	0.246	0.263
2012	0.329	0.305	0.296	0.249	0.267
2013	0.328	0.302	0.294	0.254	0.271
2014	0.331	0.302	0.294	0.262	0.278
2015	0.332	0.295	0.286	0.265	0.280
2016	0.344	0.305	0.296	0.268	0.285
2017 1/4	0.375	0.335	0.326	0.294	0.305
2017 2/4	0.350	0.309	0.301		
2017 3/4	0.366	0.323	0.318		
2017 4/4	0.349	0.306	0.298		
2018 1/4	0.401	0.361	0.347	-	-
2018 2/4	0.379	0.335	0.324		

Note: Agriculture and Fishery households are excluded. (For expenditure data, Agriculture and Fishery households has been included since 2017.)

Source: Korea National Statistical Office, Household Income Survey 2006-2016(Annual data). 2017~2018(Quarterly data)

□ Expected Effects

- This study presents time series data on poverty rate, inequality and middle-class indicators that can be looked to for guidance when searching for ways to improve the National Basic Social Security.
- Policy makers, researchers, and other students will make use of products of our analysis to fulfill their various aims.

일러두기 <<

1. 본 연보의 소득 및 지출 관련 빈곤지수와 불평등지수를 산출하는 데 사용된 자료는 통계청의 '가계동향조사'(1990~2018, 연간 또는 분기)이며, 자산분배와 관련된 지표에 사용된 자료는 통계청의 '가계금융복지조사'(2012~2017)임.
2. 모든 분배지표는 개인 단위의 비율로 추정되었으나, 빈곤율의 경우만 '인구 빈곤율('빈곤율'로 표기)'과 더불어 '가구 빈곤율'을 따로 제시함. 예컨대, 노인 빈곤율, 아동 빈곤율, 취업자 빈곤율 모두 '인구 빈곤율'임.
3. 소득 및 지출의 분배와 관련된 지표의 경우 2인 이상 도시(근로자)가구는 1990년부터, 2인 이상 전국 가구는 2003년부터, 그리고 1인가구를 포함한 도시 및 농어촌의 전 가구는 2006년부터 제시됨.
4. 단, 사용된 자료의 특성으로 인하여 전 가구에 농어가(농업 및 어업 종사 가구)는 포함되어 있지 않음.
5. 분위수배율과 지니계수를 제외한 지표들은 소수점 두 번째 자리에서 반올림함. 분위수배율은 소수점 세 번째 자리에서, 지니계수는 소수점 네 번째 자리에서 반올림함.
6. 상대적 빈곤율 추정 시 사용되는 가구소득 균등화는 OECD 등에서

6 2018년 빈곤통계연보

통상적으로 사용되는 방법과 동일하게 가구소득을 가구원 수의 제곱근으로 나누는 방식을 따름.

7. '부록 3. 주요 국가의 빈곤 및 불평등'에서는 일부 국가의 과거 지표 값이 변동됨. 이는 OECD 공표 자료의 변화를 반영한 것임.

1. 빈곤 및 중간계층 분포

- 상대적 빈곤율(중위소득 50% 미만 적용)
 - 2017년 분기별 빈곤율은 분기적 특성에 의해 등락을 반복하며, 2018년 소득별 빈곤율은 전년 동 분기 대비 증가한 모습을 보임.
 - 시장소득 기준 2018년 2분기 상대적 빈곤율은 20.3%로 2017년 2분기 19.3%보다 1%포인트 증가함.
 - 가처분소득 기준 2018년 2분기 상대적 빈곤율은 15.7%로 2017년 2분기 대비 0.8%포인트 증가함.

〈표 1〉 상대적 빈곤율(중위 50% 기준)

(단위: %)

구분	2015년	2016년	2017년				2018년	
			1/4	2/4	3/4	4/4	1/4	2/4
시장소득	17.3	18.3	19.9	19.3	19.7	19.1	20.9	20.3
경상소득	13.6	14.5	16.3	15.3	16.0	14.5	17.3	16.2
가처분소득	12.8	13.8	15.7	14.9	15.5	14.0	16.8	15.7
소비지출	9.1	9.4	10.9				-	
가계지출	10.6	11.0	12.3				-	

주: 농어가 제외. 1인가구 포함. 단, 지출 자료의 경우 2017년부터 농어가 포함.
 자료: 통계청, 가계동향조사 원자료, 각 연도.

2. 인구 유형별 빈곤

□ 연령 범주별 빈곤율

- 소득 범주별 상대적 빈곤율 모두 76세 이상, 66~75세, 51~65세, 18~25세 등의 순으로 높게 나타남.
- 2018년 2분기 시장소득 중위 50% 기준 상대적 빈곤율은 76세 이상에서 75.5%로 가장 높게 나타났으며, 66~75세 60.9%, 51~65세 18.5% 순으로 중고령층 연령대의 빈곤율이 높게 나타남.
- 2018년 2분기 가처분소득 중위 50% 기준 상대적 빈곤율은 76세 이상 57.1%, 66~75세 40.5%, 51~65세 13.1%, 18~25세 13.1%, 41~50세 7.3%, 18세 미만 8.2%, 26~40세 7.4%로 나타남.

[그림 1] 연령 범주별 상대적 빈곤율(2018년 2/4분기)

(단위: %)

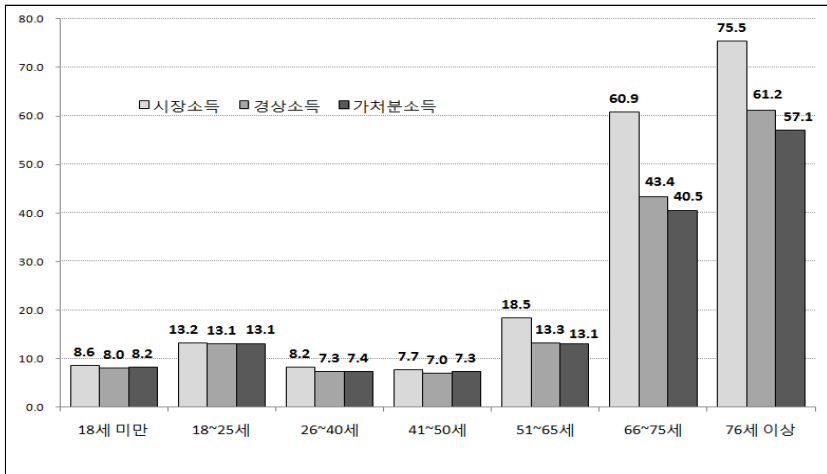

주: 중위 50% 기준.
 자료: 통계청, 가계동향조사 원자료.

□ 노인 빈곤율

- 2018년 2분기 시장소득 기준 65.4%로 전년 동 분기 대비 0.6%포인트 상승하였으며, 가처분소득 기준 46.1%로 전년 동 분기 대비 0.9%포인트 상승함.

□ 아동 빈곤율

- 2018년 2분기 시장소득 기준 8.6%로 전년 동 분기 대비 0.5%포인트 감소, 가처분소득 기준 8.2%로 전년 동 분기 대비 0.5%포인트 감소함.

□ 취업자 빈곤율

- 2018년 2분기 시장소득 기준 10.1%로 전년 동 분기 대비 0.9%포인트 감소, 가처분소득의 경우 7.7%로 전년 동 분기 대비 0.6%포인트 감소함.

□ 여성가구주가구 빈곤율

- 시장소득 기준 40.0%로 전년 동 분기 대비 0.5%포인트 감소, 가처분소득 기준 32.6%로 전년 동 분기 대비 0.9%포인트 상승함.

□ 한부모(모자)가구의 경우 시장소득 기준 빈곤율은 전년 동 분기 대비 감소하였으며, 가처분소득 기준 빈곤율은 상승함.

□ 1인가구의 빈곤율은 모두 상승하였으며, 상승폭은 2.0%포인트에서 4.0%포인트로 나타남.

〈표 2〉 인구 유형별 상대적 빈곤율(중위 50% 기준)

(단위: %)

구분	2016년	2017년				2018년		
		1/4	2/4	3/4	4/4	1/4	2/4	
노인	시장소득	65.7	66.5	64.8	66.7	64.3	67.0	65.4
	가처분소득	46.7	47.9	45.2	48.0	42.4	49.6	46.1
아동	시장소득	7.6	9.1	9.1	8.8	8.7	9.2	8.6
	가처분소득	6.7	9.0	8.7	8.2	8.1	8.6	8.2
취업자	시장소득	10.2	10.1	11.0	11.6	11.2	9.9	10.1
	가처분소득	7.4	7.8	8.3	8.8	7.5	7.9	7.7
여성 가구주 가구	시장소득	39.2	39.7	40.5	41.1	41.1	41.6	40.0
	가처분소득	31.7	32.8	31.7	33.7	30.5	33.8	32.6
한부모 가구	시장소득	20.5	29.0	22.3	17.0	18.0	20.1	21.5
	가처분소득	16.4	25.0	19.3	16.0	14.2	17.4	19.7
1인가구	시장소득	54.0	55.2	53.2	53.7	53.1	55.4	55.2
	가처분소득	45.7	46.5	41.9	44.6	41.3	48.1	45.9

주: 농어가 제외 전 가구, 1인가구 포함.
 자료: 통계청, 가계동향조사 원자료, 각 연도.

〔그림 2〕 인구 유형별 상대적 빈곤율(2018년 2/4분기)

(단위: %)

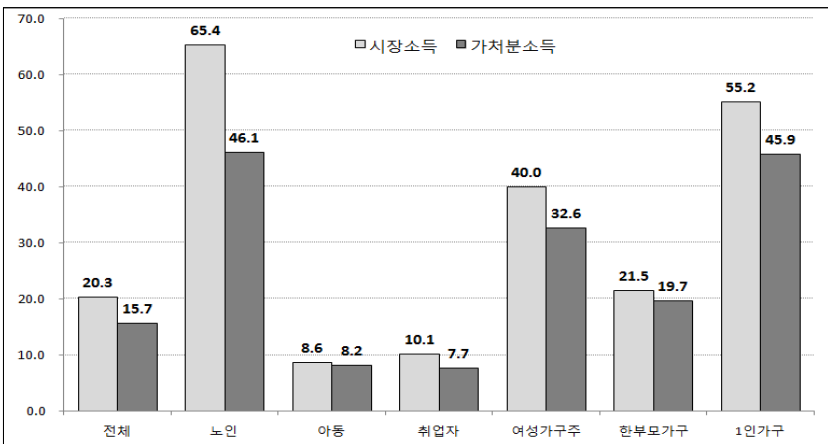

주: 중위 50% 기준.
 자료: 통계청, 가계동향조사 원자료.

3. 소득분배

□ 5분위/10분위 배율

- 2018년 2분기 5분위 배율은 시장소득 기준 11.3배로 전년 동 분기 대비 2.3배 상승하였으며, 가처분소득 기준 6.1배로 전년 동 분기 대비 0.7배 상승함.
- 2018년 2분기 10분위 배율은 시장소득 기준 41.8배로 전년 동 분기 대비 12.9배 상승하였으며, 가처분소득 기준 11.4배로 전년 동 분기 대비 1.9배 상승함.

□ 분위수배율

- 2018년 2분기 p90/10은 시장소득을 적용할 경우 10.81배로 전년 동 분기 대비 2.81배 상승하였으며, 가처분소득을 적용할 경우 5.24배로 전년 대비 0.72배 상승함.
- p80/20은 시장소득을 적용할 경우 3.34배로 전년 동 분기 대비 0.32배 상승하였으며, 가처분소득을 적용할 경우 2.70배로 전년 동 분기 대비 0.20배 상승함.

〈표 3〉 소득별 소득분배율

(단위: 배, %)

구분		2016년	2017년				2018년	
			1/4	2/4	3/4	4/4	1/4	2/4
5분위 배율	시장소득	8.5	10.6	9.0	9.9	8.7	12.6	11.3
	가처분소득	5.1	6.1	5.4	5.9	5.2	6.9	6.1
10분위 배율	시장소득	26.8	38.6	28.9	33.8	26.6	47.0	41.8
	가처분소득	9.3	11.6	9.5	10.7	9.0	13.1	11.4
p90/10	시장소득	7.51	9.60	8.00	8.37	7.54	11.48	10.81
	가처분소득	4.41	5.07	4.52	5.06	4.27	5.80	5.24
p80/20	시장소득	2.89	3.13	3.02	3.15	2.98	3.51	3.34
	가처분소득	2.41	2.64	2.50	2.62	2.51	2.90	2.70

주: 농어가 제외 전 가구, 1인가구 포함.
 자료: 통계청, 가계동향조사 원자료.

4. 지니계수

□ 지니계수

- 2018년 2분기 소득 지니계수는 시장소득 기준 0.379로 전년 동 분기 대비 0.029 상승, 가처분소득 기준 0.324로 전년 동 분기 대비 0.023 상승함.
- 지출 지니계수 또한 전년 대비 상승한 것으로 나타남.

〈표 4〉 지니계수

구분	2016년	2017년				2018년	
		1/4	2/4	3/4	4/4	1/4	2/4
시장소득	0.344	0.375	0.350	0.366	0.349	0.401	0.379
경상소득	0.305	0.335	0.309	0.323	0.306	0.361	0.335
가처분소득	0.296	0.326	0.301	0.318	0.298	0.347	0.324
소비지출	0.268	0.294				-	
가계지출	0.285	0.305				-	

주: 농어가 제외 전 가구, 1인가구 포함.
 자료: 통계청, 가계동향조사 원자료, 각 연도.

5. 자산분배

□ 자산 빈곤율

- 2017년 자산 빈곤율은 총자산 기준 26.68%로 전년 대비 0.37% 포인트 감소하였으며, 순자산 기준 29.29%로 전년 대비 0.12%포인트 감소함.

〈표 5〉 자산 빈곤율(중위 50% 기준)

구분	2015년	2016년	2017년	증감률 (2016년 대비)
총자산	27.14	27.05	26.68	-1.4
순자산	29.15	29.41	29.29	-0.4

자료: 통계청, 가계금융복지조사 원자료, 각 연도.

□ 자산 지니계수

- 2017년 자산 지니계수는 총자산 기준 0.5329로 전년 대비 0.0020 감소하였으며, 순자산 기준 0.5509로 전년 대비 0.0003 증가함.

〈표 6〉 자산 지니계수

구분	2015년	2016년	2017년	증감률 (2016년 대비)
총자산	0.5406	0.5349	0.5329	-0.4
순자산	0.5589	0.5512	0.5509	-0.1

자료: 통계청, 가계금융복지조사 원자료, 각 연도.

*주요 용어: 빈곤율, 빈곤통계

제 1 장

개 요

제1절 빈곤통계 생산 배경 및 목적

제2절 빈곤통계 생산 방법

제3절 2018년 『빈곤통계연보』의 구성

제1절 빈곤통계 생산 배경 및 목적

- 빈곤 및 불평등과 관련한 지표는 취약계층과 사회정책 대상자의 규모 및 관련 정책의 효과성을 평가하는 근거를 제공함.
 - 빈곤 및 불평등의 규모는 해당 국가의 사회적 위험이 어느 집단에 집중되어 있으며, 어느 정도 수준인가를 나타냄.
 - 빈곤 및 불평등의 심화는 가정해체 및 범죄율 증가 같은 다양한 사회적 위험을 야기해 사회적 비용을 증가시킴. 더 나아가 사회의 통합을 저해하는 요소로 작용할 수 있음.
 - 따라서 국가는 어느 집단이 취약계층인지, 그 규모가 어느 정도인지를 파악하여 사회정책의 방향, 정책 대상자의 규모 및 관련 정책의 지출 규모를 결정하여야 함. 이때 빈곤 및 불평등과 관련한 지표가 정책 결정의 기초 자료로 활용될 수 있음.
 - 또한, 빈곤 및 불평등의 변화는 정책을 실행한 이후의 정책 효과성을 판단하는 근거로 활용할 수 있음.
- 우리나라는 1997년과 2008년 두 차례의 경제위기를 거치면서 빈곤 및 불평등에 관련한 연구가 증가하여 왔으며, 관련 자료의 수도 증가함.
- 2007년부터 시작된 세계경제위기는 빈곤 및 불평등을 심화시키고

있으며, 과거와 달리 일부 취약계층에게만 그 영향이 집중되는 것이 아니라 중산층에게까지 포괄적으로 영향을 미치고 있음. 따라서 빈곤 및 불평등 관련 통계자료의 수요는 더욱 확대될 것으로 전망됨.

- 이 연구의 목적은 선행된 빈곤통계연보(2006~2017년)의 연속성을 유지하면서 빈곤 및 불평등 관련 통계자료의 최근치를 생산하여 관련 분야의 연구자 및 정책 담당자 등에게 관련 자료를 제공하는 데 있음.
- 신뢰할 수 있는 통계자료를 제공하고, 주요 지표의 시계열적 변화를 파악할 수 있는 정보를 제공하여 정책 입안자 및 관련 연구자에게 빈곤과 불평등을 파악하고 정책 수립의 근거 자료로 활용할 수 있도록 편의를 제공하고자 함.
- 전문가뿐만 아니라 그 밖의 관심 있는 국민들도 손쉽게 찾고 이해할 수 있는 통계지표를 제공할 수 있을 것임.

제2절 빈곤통계 생산 방법¹⁾

1. 개요

- 경제협력개발기구(OECD) 등의 국제기구와 국내외 연구에서 일반적으로 사용되는 빈곤층 및 중간소득계층 분포 그리고 불평등지수를 산출하였음.

1) 이 연구에 사용되는 빈곤지표의 종류, 관련 통계자료 생산을 위한 데이터 및 분석틀은 선행된 빈곤통계연보(2006~2017년)와 같음. 따라서 이 연구의 내용은 선행된 연구와 대부분 동일하나, 자료의 성격상 별도로 인용 표시를 하지 않음. 다만, 추가된 데이터에 대한 설명을 위해 몇 가지 보완적 설명과 수정이 이루어졌음을 밝힘.

□ 자료의 공신력, 표본의 적절성, 시계열의 풍부성, 그리고 분석의 연속성 등을 고려하여 통계청의 자료를 사용함.

○ 소득 및 지출 관련 변수의 빈곤 및 불평등지표를 산출할 때에는 ‘가계동향조사자료’(1990~2018년)를 활용함.

○ 자산의 분배와 관련된 지표를 산출할 때에는 ‘가계금융복지조사’(2012~2017년) 자료를 활용함.

□ 분석 대상

○ 통계청 ‘가계동향조사’ 자료의 표본 구성이 연도별로 변화해 오에 따라 빈곤 및 불평등지표 산출의 대상이 된 집단도 다음과 같이 연도별로 다름.

- 2인 이상 도시근로자가구와 도시가구(도시에 거주하는 비근로자 포함)의 통계는 1990년부터 산출함.

- 2인 이상 전국(도시 및 농어촌) 가구의 통계는 2003년부터 산출함.

- 1인가구를 포함하여 도시 및 농어촌에 거주하는 전 가구의 통계는 2006년부터 산출함.

○ 빈곤율의 경우 인구(가구) 유형별로 구분된 집단의 빈곤율을 추가로 산출함.

- 가구주가 여성인 가구, 한부모가구, 1인가구의 빈곤율 및 아동·노인·취업자 빈곤율, 그리고 연령 범주별 빈곤율 등을 산출함.

- 이때 아동은 만 0~18세 미만, 노인은 65세 이상으로 구분하였으며, 한부모가구에서도 부양 아동의 연령은 0~18세 미만으로 한정함.

- 연령 범주는 OECD 기준에 따라 18세 미만, 18~25세, 26~40세, 41~50세, 51~65세, 66~75세, 76세 이상으로 구분함.
- 빈곤지수의 분석 단위는 개인을 원칙으로 하나, 빈곤율의 경우에만 가구 단위 빈곤율을 별도로 제시함.
- 가구 단위 빈곤율에는 가구가중치를, 개인 단위 지표에는 개인가중치를 적용하여 통계치를 생성함.
 - 예를 들어 개인 단위의 상대적 빈곤율을 구할 경우 중위소득은 개인가중치를 적용하여 산출함.
 - 이 중위소득의 40%, 50%, 60%를 기준선(빈곤선)으로 정하고 소득이 빈곤선 미만인 개인을 빈곤층으로 간주함.
 - 가구 빈곤율은 가구가중치를 적용한 중위소득을 기준으로 산출하고 소득이 빈곤선 미만인 가구를 빈곤층으로 간주함.
 - ‘가계동향조사’ 자료나 ‘가계금융복지조사’ 자료에는 개인가중치가 별도로 제공되지 않기 때문에 가구가중치에 가구원 수를 곱한 값을 개인가중치로 사용함.

2. 빈곤 및 소득불평등 분석틀

가. 소득과 지출

- 분석 대상 소득은 시장소득, 경상소득 및 가처분소득임.
- 이 연구에서 다루고 있는 시장소득, 경상소득, 가처분소득의 개념은 선행연구(박찬용 외, 1999; 여유진 외, 2005)와 룩셈부르크소득연

구(LIS), OECD(2008), 그리고 통계청의 소득 분류 기준을 참고 하였음.

- 다양한 소득 기준을 적용함으로써 정부 정책의 빈곤 감소 효과, 소득분배 효과 등을 파악할 수 있도록 하였음.

○ 시장소득은 시장(노동시장, 금융시장, 서비스시장 등)에서 벌어들이는 소득의 합계로, 다음과 같이 정의됨.

- 시장소득 = 근로소득 + 사업소득 + 재산소득 + 사적이전소득

○ 경상소득은 시장소득에 정부가 지원하고 있는 각종 연금과 정부 지원금을 합한 금액으로, 다음과 같이 정의됨.

- 경상소득 = 시장소득 + 공적이전소득(연금+정부지원금)

- 경상소득은 비경상소득(경조금, 퇴직금 등 일시적으로 발생하는 소득)과 대비되는 소득이라는 점에서 시장소득, 가처분소득 등을 구분하는 기준과는 다른 차원으로 정의된 소득 범주라고 할 수 있음.

- 이에 따라 일부 연구의 경우 경상소득이라는 의미보다는 총소득이라는 개념을 사용하기도 하나, 이 경우 비경상소득이 포함된 총소득과 혼동될 수 있음.

- 따라서 이 연구에서는 기존 연구와의 연계성을 위해 경상소득 개념을 그대로 활용하였음.

○ 가처분소득은 경상소득에서 조세 및 사회보장분담금을 제외한 소득으로, 다음과 같이 정의됨.

- 가처분소득²⁾ = 경상소득 - 조세 - 사회보장분담금

2) 선행된 빈곤통계연보(~2014년)의 경우 가처분소득에 사회적 현물급여가 포함되지 않았음

- 가처분소득값이 음수인 경우 '0'으로 치환하였음.
- 지출은 소비지출과 가계지출로 구분하였음.
 - 가계지출 = 소비지출 + 비소비지출

나. 빈곤선 설정 방법

□ 상대적 빈곤선

- 중위소득·지출·자산의 40%, 50%, 60%

□ 빈곤선의 포함 여부

- 빈곤선은 이하가 아닌 미만의 개념을 적용함.
- 이하와 미만의 차이는 빈곤갭을 계산하는 데 중요한 의미를 지님.
 - 빈곤선과 동일한 소득이나 지출을 가지는 경우 빈곤갭은 '0'이 됨.
- 이 연구에서는 빈곤갭이 '0'일 경우에는 빈곤하지 않은 것으로 간주하고자 함. 따라서 빈곤율은 빈곤선 미만을 기준으로 산출하였음.

□ 빈곤지수는 빈곤율, 소득갭비율, 빈곤갭비율임.

- 빈곤지수를 추정할 때 사용되는 빈곤선은 중위값의 일정 비율 (40%, 50%, 60%)임.

□ 소득분배 및 불평등지수

- 소득분배를 파악하는 지수로는 10분위 점유율 및 분위수배율

나, 이 연구를 포함하여 2015년 이후의 빈곤통계연보에서는 포함하였음. 따라서 이 연구에서 사용한 가처분소득은 선행된 빈곤통계연보(~2014년)에서 사용한 가처분소득보다 과대 추정되었을 가능성이 있음.

(percentile)을 이용함.

- 불평등지수로는 일반적으로 많이 사용되는 지니계수를 산출함.
 - 지니계수는 세계은행(World Bank) 등에서 제공하는 DASP(*Distributive Analysis Stata Package*)를 활용함.
- 소득분배 및 불평등지수 활용 시 유의할 점
 - 소득점유율을 구할 때 분위별 비중이 정확히 10%가 되지 않을 수 있음.
 - 이는 동일한 소득을 가진 가구가 다수 존재하고, 동일한 가구 소득을 공유하는 가구원들이 인구가중치 적용에 따라 동일 소득을 가진 개인으로 관측되므로 나타나는 현상임.

3. 이용 자료

가. 가계동향조사³⁾

(1) 개요

□ 조사 목적

- 가구의 수입, 지출, 실태를 파악하여 국민의 소득과 소비 수준 변화 측정 및 분석 등에 필요한 자료를 제공함.
 - 상기 조사는 2017년 개편되어 가계수지(소득 및 지출)통계에 서 소득통계와 지출통계가 분리되어 지출통계는 연간 주기로

3) 통계청(2016b)의 내용을 참고하여 재정리함.

작성 및 공표, 소득통계는 분기마다 작성 및 발표됨.

□ 조사 대상

- 전국 읍·면·동에 거주하는 1인 이상의 일반가구 중 가계수지 파악이 가능한 가구임.
- 단, 농가·어가·임가, 음식·숙박 겸용 주택 가구, 장기출타가구, 외국인가구, 일반가구 중 비혈연가구 등 소득·지출 파악이 어려운 가구는 제외함.
- 2017년 이후 가계동향조사 지출 부문은 농어가 포함.

□ 조사 자료 공표

- 2017년 이후 소득 부문(가계소득조사)은 분기 자료를 공표하며, 지출 부문(가계지출조사)은 연간으로 공표.
 - 지출조사의 경우 도시 구분 변수를 제공하지 않음.

□ 조사 방법

- 기존 가계부 36개월 기입에서 2017년 이후 가계부 1개월 작성, 연간 조사표로 조사 방법이 변경.
- 2017년 이후 가계동향조사의 조사 대상 기간 및 조사 기준 시점은 아래와 같음.
 - 소득은 조사 당월, 지출은 가계부의 경우 조사 당월, 연간조사표는 조사월 기준 최근 1년간 지출 및 전년 1~12월 소득을 기준으로 함.

□ 표본 설계

- 2017년 가계동향조사의 경우 소득 부분의 조사 모집단은 2010년 인구주택총조사 및 신축 아파트 조사구 내 일반가구(농어가 제외)이며, 지출 부문은 2015년 인구주택총조사 표본조사구 내 일반가구임.
- 2018년 가계동향조사의 경우 조사 모집단(2015년 인구주택총조사 전수조사구 내 적격 가구⁴⁾) 내 일반조사구 중 조사구 특성이 보통, 아파트인 조사구(접근이 어려운 섬 조사구 제외)를 표본추출틀로 사용함.
 - 가계소득조사는 경제활동인구조사와 함께 실시되는 다목적 표본조사로서 경찰 표본 중 일부를 소득조사 표본으로 추출함.

(2) 분석 결과 이용상의 주의점

- 이 연구에 활용된 가계동향조사는 우리나라의 전 가구를 대표하는 자료로 보기는 어려움.
 - 2003년부터 대상 지역이 전국으로 확대되고, 2006년부터 1인가구가 포함되었지만 농어가 가구가 제외되어 있어 전 가구를 대표한다고 보기는 어려움.
 - 따라서 본 연구에서 제시된 비율로 인구수와 가구 수를 추정하기 위해서는 동 조사 자료의 모집단 포함률을 반드시 고려해야 함.
 - 이 연구에서 사용한 가계동향조사의 모집단 포함률은 분기는

4) 2015년 인구주택총조사 일반조사구 내 적격 가구는 농가, 비혈연, 외국인가구 등을 제외한 가구를 말함.

85.2%이며, 농어가 11.1%와 기타 3.7% 등이 제외되어 있음
(통계청, 2016b).

나. 가계금융복지조사⁵⁾

(1) 개요

□ 조사 목적

- 가계 생활수준의 정도, 변화, 지속 기간, 변화 요인 등을 종합적으로 파악하여 재정 및 복지 관련 정책과 연구에 활용.
- 자산, 부채, 소득 등의 규모, 구성 및 분포와 미시적 재무건전성을 파악하여 사회 및 금융 관련 정책과 연구에 활용.

□ 조사 대상

- 조사 단위는 가구이며, 학업 때문에 떨어져 살고 있는 미혼 자녀와 직장 때문에 외지에 살고 있는 배우자는 포함하여 조사한 것으로, 가족 단위에 가까움.
- 조사 대상은 전국 동·읍·면에 거주하는 1인 이상의 일반가구임.

□ 조사 방법 및 조사 기간

- 자료 수집 방법은 면접조사로 면접자 기입 방식을 원칙으로 하되, 가구주 또는 가구의 재무 상태를 가장 잘 아는 가구원(배우자 등)을 대상으로 함.

5) 통계청(2017)의 내용을 인용 및 재정리함.

- 조사표 작성이 가능한 가구원이 부재중이거나 응답자가 다른 가구원의 재정 상황을 알지 못하는 등의 경우 응답자 기입 방식 및 인터넷조사 병행.

○ 조사 대상 기간

- 가구 구성, 자산 및 부채: 당해 연도 3월 31일 현재
- 소득 및 지출, 원금 상환액 및 이자 지급액: 전년도 1월 1일~12월 31일(1년간)

□ 표본 설계

- 기존 패널 표본의 모집단은 2010 인구주택총조사 결과(전수+표본)이며, 표본 규모는 전국 2만 가구임.
- 표본추출은 시·도, 동/읍·면, 주택 유형(일반/아파트/대형아파트)의 총 65개로 층화하여, 층화2집단 집락추출방법을 활용.
 - 2015년 조사부터 연동 패널을 도입하여 전체 패널을 5개 그룹으로 구성하여 각 패널 그룹을 5년간 조사하는 방식 활용.

(2) 분석 결과 이용상의 주의점

- 가계금융복지조사는 동일 가구를 장기간 조사하는 패널조사로 다음 연도 조사 시 현 연도 조사 결과의 확인 과정을 거쳐 보완 작업을 수행.
- 또한 조사 단위인 가구가 가계동향조사와 다름에 주의.

제3절 2018년 『빈곤통계연보』의 구성

1. 전년도 『빈곤통계연보』와의 차이점

- 2018년 『빈곤통계연보』는 전년도(2017년) 『빈곤통계연보』와 다음과 같은 점에서 달라짐.
- 2017년부터 가계동향조사가 가계수지(소득 및 지출)통계에서 가계지출통계로 특화되어 ‘가계지출조사(지출)’는 연간 자료로, ‘가계소득동향(소득)’은 분기 단위로 공표됨.
 - 이에 따라 이 보고서에서 지출 관련 지수는 기존과 동일하게 연간 자료로 산출하였으나, 소득 관련 지수는 분기 자료로 산출함.

2. 빈곤통계의 구성

- 본 통계연보는 다음과 같이 구성되어 있음.
- 요약: 빈곤통계 주요 동향
- 제1장: 개요
- 제2장: 상대적 빈곤 및 중간계층 분포⁶⁾
- 제3장: 인구 유형별 빈곤(연령 범주별, 노인, 아동, 취업자, 여성 가구주, 한부모(모자)가구, 1인가구 빈곤)
- 제4장: 불평등(소득점유율, 분위수배율, 지니계수)
- 제5장: 자산분포(자산빈곤, 자산불평등)
- 부록: 빈곤 및 불평등지수 산출 방법, 주요 국가의 빈곤 및 불평등

6) 2017년부터는 가계동향조사 지출 부문 자료에서 도시 구분 변수가 제공되지 않아 이후 분석에서는 전국 가구만을 대상으로 분석함.

제 2 장

빈곤 및 중간계층 분포

제1절 상대적 빈곤

제2절 중간계층 분포

2

빈곤 및 중간계층 분포 <<

제1절 상대적 빈곤

□ 상대적 빈곤지수(상대적 빈곤 및 중간계층) 구성과 특성

구분		특성	
기준	중위 40%	· 'Strict Poverty' line	
	중위 50%	· OECD에서 사용, 가장 보편적인 기준	
	중위 60%	· EU, OECD에서 사용	
	중위 50~150%	· OECD에서 사용, 일반적인 중간계층 기준	
빈곤지수	빈곤율	· 개인 기준 빈곤율(개인가중치)	
	가구 빈곤율	· 가구 기준 빈곤율(가구가중치)	
	소득갭비율	· 빈곤선과 빈곤선 이하 계층의 소득 차를 개인 수와 빈곤선의 곱으로 나눈 값 · 빈곤의 심도측정지수	
	빈곤갭비율	· 소득갭비율에 빈곤율을 곱해서 산출 · 빈곤의 심도측정지수	
중간계층 분포		· 개인 기준 중간계층 분포(개인가중치) · 가구 기준 중간계층 분포(가구가중치)	
대상, 주기	전 가구	연간	· 2003~2016년
		분기	· 2017년 1분기~2018년 2분기
	도시가구	연간	· 1990~2016년
		분기	· 2017년 1분기~2018년 2분기
	도시근로자가구	연간	· 1990~2016년
		분기	· 2017년 1분기~2018년 2분기

〈표 2-1〉 중위소득·지출 기준 빈곤율(전 가구)

(단위: %)

구분	소득									지출					
	시장소득			경상소득			가처분소득			소비지출			가계지출		
	중위 40%	중위 50%	중위 60%	중위 40%	중위 50%	중위 60%	중위 40%	중위 50%	중위 60%	중위 40%	중위 50%	중위 60%	중위 40%	중위 50%	중위 60%
1인가구 제외															
2003	8.3	13.1	18.8	6.9	11.5	18.0	6.7	11.1	17.6	1.9	4.6	9.8	2.5	5.8	11.1
2004	8.9	13.9	19.9	7.2	12.1	18.7	7.0	11.8	18.1	2.2	5.2	10.7	2.9	6.4	12.8
2005	9.5	14.7	20.2	7.5	12.8	18.9	7.2	12.4	18.3	2.5	5.9	11.3	3.3	7.1	13.5
2006	10.1	14.8	20.7	7.9	12.8	19.3	7.6	12.1	18.8	2.9	6.6	12.4	3.7	7.7	14.5
2007	10.7	15.5	21.6	8.1	13.1	19.3	7.8	12.6	18.8	3.2	7.0	12.8	4.0	8.4	15.0
2008	10.4	15.0	20.3	7.7	12.9	18.2	7.5	12.6	18.0	2.7	6.3	12.0	3.8	8.0	14.5
2009	10.8	15.4	21.2	7.5	12.8	19.0	7.4	12.2	18.5	3.4	7.6	13.3	4.1	8.9	15.3
2010	10.5	14.9	20.1	7.5	12.1	17.8	7.4	12.0	17.4	2.9	6.9	12.5	3.8	8.4	14.3
2011	10.7	14.9	20.4	7.5	12.3	18.3	7.4	11.8	17.8	3.2	7.1	12.3	4.2	8.2	13.9
2012	10.1	14.3	20.3	7.5	12.0	18.0	7.5	11.7	17.7	3.0	6.2	11.5	3.7	7.4	13.2
2013	10.1	14.3	20.1	7.5	12.1	18.1	7.2	11.5	17.6	3.0	6.6	11.9	3.9	7.8	13.8
2014	10.0	13.7	19.0	6.9	11.3	17.2	6.5	10.8	16.4	3.6	7.6	12.9	4.6	8.4	14.4
2015	10.5	14.5	20.1	6.6	10.8	16.2	6.2	10.2	15.7	3.4	7.3	13.2	4.3	8.5	14.2
2016	11.3	15.6	20.9	7.5	11.5	17.3	6.8	10.9	16.4	3.5	7.5	13.5	4.6	9.2	15.3
2017 1/4	12.3	16.8	22.6	8.5	13.8	19.4	7.6	13.0	18.8						
2017 2/4	11.8	16.2	21.3	8.2	12.5	18.3	7.2	12.2	17.4						
2017 3/4	12.7	16.9	22.6	8.6	13.0	18.7	8.2	12.7	18.5	5.2	9.9	16.7	6.3	11.1	17.5
2017 4/4	12.1	15.7	22.2	7.3	11.5	18.3	6.9	11.5	17.7						
2018 1/4	13.5	17.6	23.5	9.7	14.4	20.8	8.8	13.7	19.6	-	-	-	-	-	-
2018 2/4	12.8	17.2	22.5	8.7	13.0	19.2	8.2	12.9	18.2						
1인가구 포함															
2006	11.4	16.1	21.8	8.9	13.8	20.2	8.7	13.4	19.6	3.8	7.7	13.4	4.7	8.8	15.5
2007	12.0	16.7	22.5	9.4	14.6	20.6	8.8	14.1	20.0	4.1	8.1	14.1	5.0	9.4	16.1
2008	12.2	16.7	22.1	9.4	14.5	20.0	9.0	14.2	19.6	3.8	7.9	13.5	4.9	9.4	15.7
2009	13.0	17.3	23.0	9.4	14.6	20.8	9.2	14.1	20.2	4.7	9.0	14.9	5.4	10.5	16.6
2010	12.7	17.0	21.8	9.4	14.0	19.7	9.3	13.8	19.3	4.4	8.4	14.2	5.1	9.9	16.0
2011	12.8	17.0	22.4	9.3	14.1	19.9	9.1	13.8	19.3	4.3	8.6	13.9	5.4	9.7	15.3
2012	12.3	16.3	21.6	9.6	14.3	19.8	9.3	13.7	19.2	4.2	7.9	13.3	5.0	9.1	15.0
2013	12.7	16.7	22.2	9.7	14.1	19.8	9.3	13.4	19.3	4.4	8.3	13.7	5.4	9.6	15.5
2014	13.0	16.7	21.6	9.4	13.8	18.9	8.9	13.3	18.7	5.0	9.4	14.8	6.1	10.6	16.5
2015	13.8	17.3	22.6	9.3	13.6	18.7	8.8	12.8	18.1	5.0	9.1	15.3	6.0	10.6	16.2
2016	14.4	18.3	23.3	10.2	14.5	19.9	9.5	13.8	18.9	5.1	9.4	15.5	6.1	11.0	17.0

〈표 2-1〉 중위소득·지출 기준 빈곤율(전 가구)(계속)

(단위: %)

구분	소득									지출					
	시장소득			경상소득			가처분소득			소비지출			가계지출		
	중위 40%	중위 50%	중위 60%	중위 40%	중위 50%	중위 60%	중위 40%	중위 50%	중위 60%	중위 40%	중위 50%	중위 60%	중위 40%	중위 50%	중위 60%
2017 1/4	16.0	19.9	25.0	11.1	16.3	21.9	10.5	15.7	21.4						
2017 2/4	15.2	19.3	23.7	10.3	15.3	20.5	9.6	14.9	20.2	6.1	10.9	17.3	7.5	12.3	18.5
2017 3/4	15.5	19.7	24.7	10.6	16.0	21.6	10.7	15.5	20.8						
2017 4/4	15.0	19.1	25.0	9.7	14.5	20.9	9.2	14.0	20.0						
2018 1/4	17.0	20.9	26.4	12.4	17.3	23.0	11.5	16.8	22.0	-	-	-	-	-	-
2018 2/4	16.6	20.3	25.1	11.7	16.2	21.7	11.1	15.7	21.0						

주: 농어가 제외. 단, 지출 자료의 경우 2017년부터 농어가 포함.
 자료: 통계청, 가계동향조사 원자료, 각 연도.

〈표 2-2〉 중위소득·지출 기준 빈곤율(도시가구)

(단위: %)

구분	소득									지출					
	시장소득			경상소득			가처분소득			소비지출			가계지출		
	중위 40%	중위 50%	중위 60%	중위 40%	중위 50%	중위 60%	중위 40%	중위 50%	중위 60%	중위 40%	중위 50%	중위 60%	중위 40%	중위 50%	중위 60%
1인가구 제외															
1990	4.1	7.8	13.6	3.7	7.3	13.0	3.5	7.1	12.9	1.0	4.1	9.5	1.7	5.3	11.2
1991	3.8	7.2	12.4	3.3	6.9	12.1	3.1	6.8	11.8	1.4	4.6	10.3	2.0	5.6	11.0
1992	3.8	7.4	12.8	3.4	6.8	12.3	3.1	6.5	11.9	1.4	4.7	10.8	1.8	5.9	12.4
1993	4.7	8.2	14.1	4.4	7.9	13.9	4.2	7.6	13.7	1.6	5.5	11.2	2.1	6.0	12.6
1994	4.2	7.9	13.4	3.9	7.5	13.0	3.8	7.3	12.9	1.4	4.7	11.1	1.9	6.1	12.9
1995	4.3	8.3	14.0	4.1	8.0	13.5	4.0	7.8	13.3	1.4	4.7	10.3	2.1	5.7	11.9
1996	4.7	9.1	15.2	4.3	8.6	14.8	4.0	8.3	14.6	1.6	4.4	10.6	2.2	6.1	12.4
1997	4.8	8.7	15.0	4.4	8.4	14.6	4.3	8.2	14.4	1.5	4.5	10.4	2.2	5.6	11.6
1998	6.9	11.4	17.5	6.5	11.1	17.2	6.5	10.8	17.2	2.3	5.4	11.3	2.9	6.7	12.9
1999	7.3	12.2	18.8	6.8	11.7	18.5	6.8	11.5	18.3	2.3	6.1	11.7	3.0	7.3	13.7
2000	6.0	10.4	16.0	5.2	9.6	15.5	5.1	9.1	14.9	1.4	4.3	10.0	2.1	6.0	11.7
2001	6.4	11.3	17.1	5.5	10.2	16.5	5.2	10.1	16.3	1.5	4.6	9.5	2.1	5.6	11.3
2002	7.1	11.1	17.1	5.8	10.1	16.4	5.7	9.8	16.2	1.7	4.7	9.9	2.1	5.4	11.6
2003	7.4	12.1	18.3	6.1	10.7	17.3	5.9	10.3	16.7	1.4	4.0	9.0	2.1	5.0	10.3
2004	7.9	12.8	18.7	6.4	11.4	17.7	6.6	11.1	17.4	1.8	4.3	9.9	2.5	5.7	11.9
2005	8.8	13.6	19.5	6.9	12.0	18.3	6.7	11.6	17.6	2.1	5.3	10.5	2.8	6.5	12.7
2006	9.2	13.8	20.1	7.0	11.9	18.4	6.9	11.5	18.1	2.5	6.1	12.0	3.1	7.1	14.1
2007	9.8	14.9	21.2	7.5	12.5	19.1	7.2	12.2	18.3	2.9	6.5	12.8	3.5	8.0	14.7
2008	9.8	14.7	19.9	7.3	12.6	17.6	7.1	12.2	17.5	2.2	5.9	11.7	3.2	7.5	13.9
2009	10.6	15.4	21.5	7.5	12.8	19.3	7.5	12.4	18.8	3.4	7.6	13.7	4.0	8.7	15.0
2010	10.3	14.9	20.1	7.5	12.2	17.7	7.3	11.9	17.5	2.8	7.0	12.8	3.9	8.4	14.5
2011	10.6	15.0	20.7	7.7	12.4	18.3	7.5	11.9	17.9	3.1	7.0	12.0	4.2	7.9	13.9
2012	10.1	14.4	20.3	7.4	12.0	17.9	7.4	11.7	17.5	2.7	6.1	11.2	3.6	7.3	13.2
2013	10.2	14.5	20.5	7.4	11.9	18.0	7.2	11.6	17.4	2.8	6.6	11.9	3.9	7.5	13.6
2014	9.7	13.5	18.9	6.5	11.0	17.3	6.1	10.6	16.6	3.5	7.5	12.7	4.5	8.3	14.2
2015	10.2	14.2	19.8	6.5	10.6	16.1	6.2	10.1	15.9	3.3	7.3	13.2	4.4	8.2	14.2
2016	11.1	15.4	20.7	7.4	11.5	17.5	6.6	10.7	16.1	3.4	7.2	13.0	4.5	9.0	15.0
2017 1/4	11.9	16.7	22.1	8.1	13.5	18.6	7.4	13.1	18.3	-	-	-	-	-	-
2017 2/4	11.5	16.2	21.3	8.3	12.6	18.3	7.0	12.1	17.3	-	-	-	-	-	-
2017 3/4	12.7	16.8	22.3	8.4	13.0	18.3	8.1	12.6	18.4	-	-	-	-	-	-
2017 4/4	11.7	15.3	22.0	7.0	11.1	18.1	6.7	11.4	17.6	-	-	-	-	-	-
2018 1/4	12.9	17.3	22.9	9.3	14.0	20.3	8.6	13.3	19.1	-	-	-	-	-	-
2018 2/4	12.4	16.7	22.0	8.4	12.8	18.9	7.8	12.8	18.0	-	-	-	-	-	-

〈표 2-2〉 중위소득·지출 기준 빈곤율(도시가구)(계속)

(단위: %)

구분	소득									지출					
	시장소득			경상소득			가처분소득			소비지출			가계지출		
	중위 40%	중위 50%	중위 60%	중위 40%	중위 50%	중위 60%	중위 40%	중위 50%	중위 60%	중위 40%	중위 50%	중위 60%	중위 40%	중위 50%	중위 60%
1인가구 포함															
2006	10.3	14.9	20.9	8.0	13.0	19.5	7.8	12.5	19.2	3.2	7.2	13.0	4.1	8.1	15.1
2007	11.1	16.1	22.2	8.7	13.8	20.1	8.3	13.3	19.5	3.6	7.5	13.6	4.4	8.8	15.5
2008	11.4	16.2	21.5	8.8	14.1	19.5	8.4	13.7	19.0	3.1	7.2	13.2	4.2	8.8	15.2
2009	12.4	17.1	23.0	9.1	14.4	20.8	8.9	13.9	20.3	4.3	8.7	14.8	5.1	10.1	16.3
2010	12.3	16.8	21.9	9.2	13.9	19.6	9.0	13.7	19.2	4.1	8.5	14.5	4.9	9.8	15.6
2011	12.5	16.8	22.3	9.2	14.2	20.2	9.0	13.7	19.3	4.2	8.3	13.5	5.2	9.3	15.1
2012	12.1	16.3	21.8	9.4	14.0	19.7	9.2	13.6	19.2	3.9	7.6	13.1	4.8	8.8	14.5
2013	12.3	16.4	22.0	9.4	14.1	20.0	9.1	13.3	19.3	4.2	8.0	13.3	5.1	9.1	14.9
2014	12.3	16.0	21.4	8.8	13.5	19.3	8.4	12.9	18.5	4.7	9.1	14.5	5.7	10.2	16.0
2015	13.3	17.0	22.3	9.0	13.4	18.5	8.5	12.5	17.9	4.6	9.0	14.9	5.7	10.1	15.9
2016	14.0	18.1	23.2	9.8	14.2	19.6	9.0	13.5	18.7	4.7	8.9	14.9	5.7	10.7	16.9
2017 1/4	15.2	19.5	25.0	10.6	15.8	21.4	9.8	15.2	20.9	-	-	-	-	-	-
2017 2/4	14.6	19.0	23.6	9.6	14.9	20.1	8.9	14.6	19.7	-	-	-	-	-	-
2017 3/4	15.3	19.4	24.4	10.2	15.7	21.3	10.3	15.3	20.5	-	-	-	-	-	-
2017 4/4	14.7	18.5	24.6	9.2	13.8	20.6	8.9	13.4	19.7	-	-	-	-	-	-
2018 1/4	16.2	20.1	25.5	12.0	16.7	22.6	11.0	16.1	21.7	-	-	-	-	-	-
2018 2/4	15.7	19.9	24.5	10.9	15.7	21.3	10.4	15.2	20.5	-	-	-	-	-	-

자료: 통계청, 가계동향조사 원자료, 각 연도.

〈표 2-3〉 중위소득·지출 기준 빈곤율(도시근로자)

(단위: %)

구분	소득									지출					
	시장소득			경상소득			가처분소득			소비지출			가계지출		
	중위 40%	중위 50%	중위 60%	중위 40%	중위 50%	중위 60%	중위 40%	중위 50%	중위 60%	중위 40%	중위 50%	중위 60%	중위 40%	중위 50%	중위 60%
1인가구 제외															
1990	2.8	6.3	12.3	2.6	6.0	11.9	2.4	5.7	11.5	1.0	3.6	8.9	1.4	5.0	11.0
1991	2.4	6.0	11.0	2.2	5.6	10.6	2.0	5.2	10.0	1.0	4.1	9.6	1.7	5.3	11.0
1992	3.0	5.9	11.0	2.8	5.7	10.8	2.4	5.2	10.1	1.0	4.6	11.5	1.7	6.5	13.1
1993	3.1	5.9	12.0	3.0	5.8	11.7	2.8	5.5	11.4	1.3	4.7	10.2	1.9	5.4	11.8
1994	2.5	6.0	12.1	2.4	5.9	11.7	2.2	5.5	11.2	1.0	4.1	10.3	1.5	5.7	12.3
1995	2.5	6.1	11.9	2.5	6.0	11.7	2.3	5.6	11.1	1.0	3.8	9.5	1.4	5.1	11.2
1996	2.9	7.0	13.9	2.8	6.7	13.7	2.6	6.3	13.2	1.2	3.6	9.5	1.7	5.2	11.9
1997	3.1	6.9	13.5	2.9	6.6	13.1	2.7	6.2	12.5	0.9	3.5	9.5	1.7	4.4	10.6
1998	4.4	8.8	15.5	4.4	8.5	15.4	4.0	8.2	14.8	1.7	4.6	10.4	2.2	5.9	12.3
1999	4.9	9.9	16.9	4.4	9.6	16.6	4.2	9.2	16.2	1.5	5.4	10.2	2.8	6.6	12.8
2000	3.4	8.0	14.5	3.1	7.4	14.2	2.9	6.9	13.0	0.9	3.6	9.3	1.4	5.8	11.3
2001	4.1	8.3	15.1	3.5	7.7	14.3	2.8	7.3	13.7	0.8	3.3	8.5	1.3	4.6	11.1
2002	3.5	7.8	14.4	3.0	7.3	13.9	2.8	6.9	13.1	0.8	3.5	8.5	1.4	4.6	10.5
2003	4.6	9.9	15.6	4.2	9.2	15.2	3.9	8.2	14.7	0.8	3.1	7.7	1.5	4.2	9.8
2004	5.6	10.6	16.9	5.0	9.9	16.5	4.4	9.3	15.7	1.2	3.2	8.0	1.8	4.9	10.9
2005	6.1	10.4	17.3	5.2	9.8	16.7	4.9	9.2	16.4	1.5	3.9	9.2	1.9	5.5	11.6
2006	6.0	11.0	17.5	4.8	10.0	16.5	4.4	9.2	15.5	1.5	4.5	10.8	2.0	6.2	13.2
2007	6.4	11.9	18.3	5.1	10.1	17.3	4.3	9.1	15.9	1.7	5.6	11.2	2.5	7.2	13.7
2008	6.8	11.3	17.7	5.3	10.1	16.6	4.4	9.2	15.2	1.3	4.8	11.2	2.8	7.1	13.8
2009	6.5	11.9	17.9	5.1	10.3	16.6	4.4	9.7	15.9	2.3	6.2	11.9	3.3	7.2	13.6
2010	6.4	10.9	16.9	4.3	9.1	15.5	4.0	8.4	14.4	1.9	5.3	10.8	2.6	7.3	13.2
2011	6.2	10.8	17.1	4.2	9.1	15.4	3.8	8.4	14.7	1.8	4.8	9.9	2.6	6.0	12.2
2012	5.8	10.1	17.4	4.0	8.1	15.2	3.7	7.8	14.2	1.3	4.1	9.0	2.1	5.3	11.8
2013	5.6	10.3	16.6	4.2	8.8	15.7	3.9	8.5	14.4	1.7	4.4	9.7	2.4	5.9	11.6
2014	4.7	9.1	16.1	3.4	7.9	14.7	2.8	7.5	13.7	2.0	5.6	11.1	2.9	6.9	13.6
2015	5.6	9.7	16.2	3.7	7.6	13.7	3.3	6.9	12.8	2.0	5.2	10.6	2.8	6.4	12.6
2016	6.2	10.7	15.6	4.4	8.3	13.9	3.9	7.5	13.0	2.1	5.4	11.0	3.1	7.3	13.0

〈표 2-3〉 중위소득·지출 기준 빈곤율(도시근로자)(계속)

(단위: %)

구분	소득									지출					
	시장소득			경상소득			가처분소득			소비지출			가계지출		
	중위 40%	중위 50%	중위 60%	중위 40%	중위 50%	중위 60%	중위 40%	중위 50%	중위 60%	중위 40%	중위 50%	중위 60%	중위 40%	중위 50%	중위 60%
2017 1/4	6.0	11.0	16.9	4.3	9.9	15.2	3.8	8.6	13.9	-	-	-	-	-	-
2017 2/4	6.0	10.4	15.8	5.0	8.5	14.0	4.2	8.2	13.7	-	-	-	-	-	-
2017 3/4	6.6	11.3	17.0	5.1	9.1	14.4	4.9	9.1	14.7	-	-	-	-	-	-
2017 4/4	6.5	10.5	16.4	4.3	7.6	14.1	3.7	6.8	13.2	-	-	-	-	-	-
2018 1/4	5.9	11.3	18.3	4.8	9.8	16.0	4.6	8.8	15.2	-	-	-	-	-	-
2018 2/4	5.6	10.6	16.3	4.2	8.6	14.7	3.6	7.6	13.8	-	-	-	-	-	-
1인가구 포함															
2006	6.2	11.1	17.6	5.0	10.2	16.8	4.7	9.3	15.8	1.8	5.0	11.0	2.3	6.7	14.0
2007	6.7	12.2	18.6	5.3	10.6	17.7	4.6	9.6	16.3	1.9	5.9	11.7	2.8	7.6	14.1
2008	7.1	11.8	18.2	5.6	10.4	17.1	4.8	9.5	15.8	1.7	5.2	11.4	3.1	7.7	14.4
2009	6.9	12.2	18.4	5.4	10.8	17.1	4.9	10.2	16.4	2.8	6.6	12.1	3.7	7.9	14.0
2010	6.9	11.5	17.3	4.9	9.8	16.0	4.6	9.1	15.0	2.2	6.1	11.8	3.2	8.0	13.9
2011	6.7	11.2	17.8	4.7	9.7	16.0	4.3	8.8	15.0	2.4	5.5	10.4	3.1	6.7	13.0
2012	6.4	10.8	18.3	4.5	8.7	15.7	4.2	8.3	15.0	1.8	4.8	9.8	2.6	6.1	12.6
2013	6.4	11.2	17.6	4.7	9.4	16.1	4.3	8.7	14.9	2.2	5.1	10.7	3.0	6.8	12.3
2014	5.6	10.0	16.7	4.1	8.3	15.1	3.4	7.8	14.1	2.6	6.4	11.6	3.6	7.7	13.9
2015	6.6	10.6	17.1	4.4	8.7	14.7	3.9	7.7	13.7	2.5	5.6	11.4	3.4	7.3	13.3
2016	6.8	11.6	16.3	5.0	9.1	14.5	4.5	8.3	13.7	2.5	6.2	11.4	3.7	7.9	13.6
2017 1/4	6.7	11.8	16.7	5.0	10.3	15.9	4.4	9.1	14.2	-	-	-	-	-	-
2017 2/4	7.2	11.5	17.0	5.7	9.3	14.8	4.7	9.1	14.7	-	-	-	-	-	-
2017 3/4	7.6	12.5	18.0	5.6	10.1	15.6	5.5	9.8	15.8	-	-	-	-	-	-
2017 4/4	7.5	11.1	17.3	4.9	8.7	14.9	4.3	7.8	14.5	-	-	-	-	-	-
2018 1/4	6.6	12.0	18.9	5.3	10.6	16.7	4.7	9.5	15.7	-	-	-	-	-	-
2018 2/4	6.7	11.5	17.0	5.2	9.7	15.7	4.3	8.4	14.6	-	-	-	-	-	-

자료: 통계청, 가계동향조사 원자료, 각 연도.

〈표 2-4〉 중위소득·지출 기준 가구 빈곤율(전 가구)

(단위: %)

구분	소득									지출					
	시장소득			경상소득			가처분소득			소비지출			가계지출		
	중위 40%	중위 50%	중위 60%	중위 40%	중위 50%	중위 60%	중위 40%	중위 50%	중위 60%	중위 40%	중위 50%	중위 60%	중위 40%	중위 50%	중위 60%
1인가구 제외															
2003	10.1	14.9	20.7	8.3	12.9	19.4	8.0	12.5	19.1	2.5	5.6	11.2	3.2	6.8	12.4
2004	10.5	15.4	21.2	8.4	13.4	19.8	8.2	13.1	19.2	2.8	6.1	11.6	3.6	7.4	13.8
2005	11.1	16.2	21.7	8.6	14.1	20.0	8.6	13.8	19.6	3.3	7.1	12.6	4.2	8.3	14.4
2006	11.9	16.7	22.4	9.1	14.2	20.5	8.9	13.7	20.0	3.7	7.6	13.6	4.6	8.8	15.6
2007	12.5	17.1	22.9	9.5	14.6	20.8	9.0	14.2	20.1	4.1	7.9	14.1	4.9	9.4	16.2
2008	12.3	16.9	22.0	9.3	14.4	19.9	9.0	14.2	19.6	3.5	7.5	13.4	4.6	9.1	15.6
2009	13.1	17.5	23.5	9.3	14.6	20.9	9.0	14.1	20.4	4.1	8.8	14.7	4.9	10.3	16.7
2010	12.6	17.4	22.4	9.1	14.1	20.1	8.9	13.8	19.6	3.7	8.0	14.2	4.6	9.6	15.9
2011	13.0	17.4	22.9	9.2	14.1	20.1	9.0	13.7	19.5	4.0	8.5	13.9	5.0	9.4	15.3
2012	12.4	16.7	22.3	9.3	14.0	20.1	9.1	13.6	19.6	3.9	7.7	13.4	4.8	8.8	15.1
2013	12.9	17.0	22.7	9.4	14.3	20.2	9.1	13.4	19.6	3.8	8.0	13.5	4.9	9.3	15.4
2014	12.7	16.5	21.8	8.6	13.3	19.0	8.2	12.8	18.4	4.4	8.8	14.4	5.5	10.1	16.2
2015	13.4	17.2	22.8	8.2	12.8	18.0	7.9	12.2	17.6	4.2	8.4	14.8	5.3	9.9	15.9
2016	14.2	18.6	23.9	9.1	13.7	19.5	8.5	13.0	18.5	4.4	8.8	15.0	5.5	10.5	16.6
2017 1/4	15.2	19.9	25.5	10.0	15.4	21.3	9.2	14.9	20.8						
2017 2/4	14.7	19.0	24.3	9.7	14.3	19.9	8.5	14.1	19.6						
2017 3/4	14.9	19.4	24.7	9.8	15.0	20.8	9.7	14.6	20.0	5.8	10.7	17.5	7.4	12.2	18.7
2017 4/4	14.5	18.6	24.9	8.5	13.3	20.2	8.0	13.0	19.3						
2018 1/4	16.5	20.5	26.3	11.1	16.1	22.4	10.2	15.7	21.6						
2018 2/4	15.9	19.9	24.8	10.4	15.0	20.8	9.6	14.5	19.8	-	-	-	-	-	-
1인가구 포함															
2006	15.0	19.9	25.0	11.9	16.9	22.9	11.4	16.3	22.3	5.9	10.6	16.3	7.2	11.8	18.5
2007	15.7	20.3	26.1	12.3	17.8	23.6	12.0	17.2	23.1	6.0	10.6	17.1	7.4	12.0	18.9
2008	16.4	21.2	26.4	12.7	18.2	23.9	12.3	17.8	23.5	5.8	10.9	16.9	7.0	12.2	18.5
2009	17.5	22.0	27.1	13.7	18.9	24.6	13.3	18.4	24.1	7.2	12.1	18.5	8.1	14.0	19.6
2010	18.4	22.7	27.5	14.0	18.9	24.4	13.7	18.3	24.2	6.9	12.1	18.5	7.7	13.2	19.9
2011	18.0	22.5	27.1	13.8	18.8	24.4	13.7	18.3	23.9	6.6	11.7	17.7	7.5	12.8	18.6

〈표 2-4〉 중위소득·지출 기준 가구 빈곤율(전 가구)(계속)

(단위: %)

구분	소득									지출					
	시장소득			경상소득			가처분소득			소비지출			가계지출		
	중위 40%	중위 50%	중위 60%	중위 40%	중위 50%	중위 60%	중위 40%	중위 50%	중위 60%	중위 40%	중위 50%	중위 60%	중위 40%	중위 50%	중위 60%
2012	17.8	22.2	26.9	14.0	18.9	23.9	13.7	18.5	23.5	6.5	11.3	16.9	7.7	12.7	18.8
2013	18.8	22.6	27.4	14.6	18.9	24.2	14.3	18.5	23.8	7.1	11.6	17.5	8.0	13.4	19.4
2014	19.3	23.1	27.4	14.4	18.9	24.4	13.7	18.2	23.8	7.2	12.7	18.9	8.6	14.4	20.5
2015	20.0	23.7	28.0	14.0	18.8	24.0	13.2	18.1	23.5	7.3	12.4	18.8	9.0	14.8	20.4
2016	21.4	25.1	29.5	14.7	20.0	25.0	14.4	19.3	24.3	7.0	12.4	18.6	8.3	14.5	20.7
2017 1/4	22.9	26.1	30.3	15.7	20.8	26.7	15.1	20.2	25.6						
2017 2/4	21.7	25.2	29.7	14.2	20.1	24.9	13.8	18.8	24.5	7.8	13.0	19.6	9.4	14.9	20.8
2017 3/4	22.4	25.6	30.0	14.2	19.6	25.6	14.5	19.5	25.5						
2017 4/4	21.2	25.1	29.5	13.6	19.0	25.3	12.7	17.8	24.4						
2018 1/4	23.8	27.2	31.0	17.0	22.0	27.2	16.1	21.1	26.6	-	-	-	-	-	-
2018 2/4	23.6	26.8	31.1	16.5	21.4	26.5	15.6	20.5	26.2						

주: 농어가 제외. 단, 지출 자료의 경우 2017년부터 농어가 포함.
 자료: 통계청, 가계동향조사 원자료, 각 연도.

〈표 2-5〉 중위소득·지출 기준 가구 빈곤율(도시가구)

(단위: %)

구분	소득									지출					
	시장소득			경상소득			가처분소득			소비지출			가계지출		
	중위 40%	중위 50%	중위 60%	중위 40%	중위 50%	중위 60%	중위 40%	중위 50%	중위 60%	중위 40%	중위 50%	중위 60%	중위 40%	중위 50%	중위 60%
1인가구 제외															
1990	4.5	8.1	14.0	4.1	7.6	13.4	3.9	7.3	13.0	1.1	4.0	9.5	1.7	5.4	11.0
1991	4.2	7.7	13.0	3.6	7.2	12.6	3.3	6.9	12.4	1.4	4.7	10.4	2.1	5.7	11.3
1992	4.1	7.7	13.3	3.6	7.0	12.7	3.3	6.8	12.3	1.5	4.9	10.9	1.8	5.8	12.2
1993	5.3	8.9	14.7	4.9	8.5	14.3	4.7	8.2	14.1	1.7	5.5	11.2	2.2	6.1	12.8
1994	4.7	8.6	14.0	4.3	8.1	13.5	4.3	8.0	13.5	1.5	4.8	11.3	2.2	6.2	13.0
1995	5.1	9.3	15.1	4.8	8.9	14.5	4.6	8.7	14.4	1.6	5.1	10.7	2.4	6.3	12.5
1996	5.5	10.0	16.2	4.9	9.4	15.7	4.7	9.1	15.6	1.8	4.9	11.1	2.5	6.5	12.9
1997	5.7	9.8	16.2	5.3	9.5	15.9	5.1	9.2	15.6	1.9	5.0	10.8	2.6	5.9	12.1
1998	7.7	12.5	18.6	7.2	12.0	18.0	7.2	11.8	18.1	2.5	6.0	11.9	3.3	7.3	13.7
1999	8.2	13.2	19.7	7.4	12.6	19.4	7.5	12.3	19.1	2.7	6.8	12.3	3.4	7.9	14.5
2000	7.1	11.7	17.5	6.1	10.5	16.6	6.0	10.2	16.2	1.8	5.2	10.8	2.6	6.6	12.6
2001	7.2	12.2	18.3	6.2	11.3	17.6	5.9	10.9	17.3	1.8	5.1	10.5	2.4	6.2	12.2
2002	8.4	12.6	18.5	6.8	11.4	17.6	6.6	10.9	17.5	2.2	5.5	11.1	2.6	6.2	12.7
2003	8.8	13.5	19.7	7.1	12.0	18.6	7.0	11.6	17.9	1.8	4.6	9.6	2.5	5.9	11.1
2004	9.2	14.2	20.1	7.5	12.5	18.5	7.3	12.1	18.2	2.2	5.0	10.7	3.0	6.7	12.7
2005	9.9	15.0	20.8	7.9	13.0	19.4	7.6	12.7	18.8	2.6	6.2	11.7	3.5	7.5	13.8
2006	10.5	15.4	21.4	8.1	13.3	19.7	7.8	12.8	19.4	3.1	7.1	13.1	3.9	8.1	15.0
2007	11.5	16.5	22.6	8.8	13.9	20.3	8.4	13.6	19.7	3.4	7.2	13.7	4.2	8.8	15.8
2008	11.4	16.3	21.6	8.6	14.0	19.4	8.3	13.6	19.0	2.7	6.6	12.7	3.8	8.7	15.0
2009	12.8	17.5	23.5	9.2	14.6	21.1	8.9	14.0	20.6	4.1	8.7	14.8	4.8	10.2	16.5
2010	12.3	17.4	22.5	9.0	14.1	20.1	8.8	13.8	19.6	3.4	8.1	14.5	4.4	9.5	15.7
2011	12.9	17.3	23.0	9.1	14.3	20.4	9.0	13.8	19.7	3.9	8.2	13.5	4.9	9.2	15.1
2012	12.3	16.8	22.4	9.3	14.1	20.2	9.0	13.6	19.7	3.6	7.5	13.3	4.6	8.7	14.7
2013	12.8	17.1	22.8	9.3	14.2	20.3	9.1	13.6	19.8	3.7	7.8	13.2	4.8	8.8	14.9
2014	12.4	16.1	21.6	8.3	13.1	19.0	7.9	12.5	18.2	4.3	8.7	14.4	5.4	9.9	16.0
2015	13.1	17.1	22.6	8.1	12.6	17.8	7.6	11.8	17.4	4.2	8.5	14.7	5.1	9.7	15.9
2016	13.8	18.4	24.0	8.9	13.5	19.5	8.2	12.8	18.4	4.3	8.6	14.8	5.3	10.3	16.6

〈표 2-5〉 중위소득·지출 기준 가구 빈곤율(도시가구)(계속)

(단위: %)

구분	소득									지출					
	시장소득			경상소득			가처분소득			소비지출			가계지출		
	중위 40%	중위 50%	중위 60%	중위 40%	중위 50%	중위 60%	중위 40%	중위 50%	중위 60%	중위 40%	중위 50%	중위 60%	중위 40%	중위 50%	중위 60%
2017 1/4	14.7	19.6	25.3	9.6	15.3	20.8	8.6	14.5	20.4						
2017 2/4	14.5	18.9	24.3	9.5	14.2	19.8	8.3	13.9	19.4	-	-	-	-	-	-
2017 3/4	15.2	19.6	24.5	9.7	14.8	20.4	9.6	14.6	19.9						
2017 4/4	14.7	18.6	24.8	8.1	12.7	19.8	7.8	12.5	19.2						
2018 1/4	15.9	20.1	25.7	10.9	15.7	22.0	9.9	15.2	21.1	-	-	-	-	-	-
2018 2/4	15.5	20.0	24.5	9.8	14.6	20.3	9.4	14.3	19.5						
1인가구 포함															
2006	13.4	18.3	23.9	10.7	15.7	21.7	10.5	15.3	21.3	5.0	9.5	15.4	6.1	10.9	17.8
2007	14.4	19.1	24.8	11.5	16.9	22.6	11.0	16.2	22.2	5.2	9.4	16.1	6.4	10.8	18.1
2008	15.0	20.1	25.5	11.9	17.4	22.8	11.6	17.0	22.7	4.7	9.7	15.9	6.1	11.2	17.7
2009	16.7	21.1	26.8	12.8	17.9	24.2	12.5	17.8	23.7	6.1	11.2	17.8	7.1	12.9	18.8
2010	17.4	22.0	27.0	13.3	18.4	24.5	12.9	17.8	23.7	6.4	11.4	18.0	7.3	12.6	19.4
2011	17.5	22.1	27.1	13.4	18.5	24.1	13.3	18.1	23.6	6.2	11.1	17.1	7.3	12.4	17.9
2012	17.1	21.7	26.4	13.3	18.4	23.4	13.1	18.1	23.2	6.0	10.9	16.4	7.3	12.0	18.2
2013	18.1	22.0	26.8	13.9	18.4	23.9	13.6	17.8	23.4	6.6	11.2	16.7	7.3	12.6	18.6
2014	18.5	22.3	26.8	13.7	18.4	23.8	13.1	17.6	23.5	6.6	11.9	18.3	8.2	14.0	20.2
2015	19.0	22.9	27.2	13.3	18.3	23.4	12.4	17.5	22.8	6.6	11.9	18.2	8.3	13.9	19.7
2016	20.3	24.0	28.9	13.9	19.1	24.2	13.6	18.7	23.7	6.3	11.7	17.9	7.7	13.9	20.4
2017 1/4	21.6	25.2	29.4	14.8	19.7	25.9	14.1	19.4	24.9						
2017 2/4	20.8	24.3	29.2	13.1	19.4	24.1	12.8	17.9	23.9	-	-	-	-	-	-
2017 3/4	21.6	25.0	29.7	13.5	18.8	24.9	13.9	19.5	25.2						
2017 4/4	20.2	24.2	28.6	12.9	17.7	24.6	12.0	17.0	23.5						
2018 1/4	22.3	26.2	30.3	16.0	20.9	26.4	15.1	20.1	25.7	-	-	-	-	-	-
2018 2/4	22.7	26.3	30.7	15.5	20.6	26.0	14.5	19.6	25.2						

자료: 통계청, 가계동향조사 원자료, 각 연도.

〈표 2-6〉 중위소득·지출 기준 가구 빈곤율(도시근로자)

(단위: %)

구분	소득									지출					
	시장소득			경상소득			가처분소득			소비지출			가계지출		
	중위 40%	중위 50%	중위 60%	중위 40%	중위 50%	중위 60%	중위 40%	중위 50%	중위 60%	중위 40%	중위 50%	중위 60%	중위 40%	중위 50%	중위 60%
1인가구 제외															
1990	2.8	6.1	12.1	2.6	5.9	11.8	2.5	5.5	11.2	1.1	3.6	8.9	1.5	4.7	10.5
1991	2.4	6.0	11.1	2.2	5.7	10.7	1.9	5.1	10.2	1.0	4.2	10.0	1.6	5.3	11.2
1992	2.9	5.8	11.0	2.7	5.5	10.7	2.4	5.2	10.1	1.0	4.7	11.5	1.6	6.2	12.8
1993	3.2	6.1	12.0	3.1	5.9	11.7	2.9	5.7	11.5	1.4	4.7	10.0	1.9	5.4	11.9
1994	2.7	6.3	12.3	2.6	6.1	12.0	2.4	5.8	11.4	1.1	3.8	10.0	1.6	5.4	12.1
1995	2.7	6.4	12.3	2.7	6.3	12.0	2.5	5.9	11.7	1.0	3.8	9.8	1.5	5.4	11.3
1996	2.9	7.2	14.0	2.9	6.9	13.7	2.8	6.6	13.4	1.2	3.7	9.5	1.7	5.3	12.1
1997	3.1	7.2	13.7	3.0	7.2	13.5	2.8	6.9	13.3	1.0	3.7	9.6	1.8	4.6	10.9
1998	4.7	9.1	15.9	4.7	8.8	15.7	4.3	8.6	15.1	1.7	5.0	10.8	2.3	6.3	12.4
1999	5.0	10.1	17.3	4.5	10.0	16.9	4.3	9.4	16.5	1.7	5.8	10.5	2.9	7.0	13.3
2000	3.7	8.4	14.8	3.3	7.9	14.8	3.1	7.3	13.6	1.0	3.9	9.8	1.5	5.9	11.6
2001	4.4	8.8	15.6	3.8	8.2	14.8	3.0	7.7	14.1	0.9	3.7	9.2	1.4	5.0	11.9
2002	3.8	8.5	15.2	3.2	8.1	14.6	3.1	7.6	14.0	1.1	3.8	8.6	1.6	4.9	10.8
2003	5.1	10.6	16.2	4.6	9.9	15.8	4.3	9.0	15.2	0.9	3.2	7.8	1.6	4.4	9.8
2004	6.0	11.0	17.5	5.4	10.2	17.0	4.8	9.6	16.2	1.3	3.4	8.4	1.9	5.1	11.5
2005	6.4	10.9	17.9	5.6	10.3	17.3	5.2	9.6	17.0	1.6	4.3	9.6	2.1	6.0	12.0
2006	6.5	11.5	17.9	5.2	10.4	17.0	4.9	9.8	16.2	1.7	5.1	11.1	2.2	6.7	13.9
2007	6.8	12.5	19.1	5.4	10.8	18.2	4.7	9.8	16.9	1.9	5.9	11.7	2.9	7.5	14.3
2008	7.0	11.7	18.2	5.4	10.4	17.2	4.6	9.4	15.9	1.7	5.1	11.5	2.8	7.5	14.2
2009	7.1	12.5	18.8	5.6	10.8	17.4	5.0	10.4	16.7	2.7	6.7	12.5	3.8	8.2	14.6
2010	7.0	11.8	17.6	4.8	9.8	16.3	4.5	9.3	15.4	2.1	6.0	11.9	3.1	7.8	14.0
2011	7.4	12.1	18.6	5.1	10.2	16.6	4.6	9.3	15.7	2.3	5.7	10.6	3.1	6.7	13.2
2012	6.8	11.5	18.9	4.7	9.1	16.4	4.4	8.7	15.5	1.6	4.9	10.2	2.5	6.2	13.0
2013	6.8	11.8	18.1	5.0	10.0	16.7	4.7	9.4	15.6	1.9	5.3	10.9	2.9	6.7	12.6
2014	5.9	10.7	17.4	4.2	9.0	15.7	3.5	8.5	14.6	2.4	6.5	11.8	3.6	7.8	14.3
2015	6.9	11.3	17.9	4.3	8.9	14.8	3.8	8.1	14.0	2.5	5.9	12.0	3.3	7.3	13.8
2016	7.4	12.6	17.7	5.4	9.6	15.4	4.8	8.7	14.8	2.5	6.2	11.6	3.7	8.0	14.0

〈표 2-6〉 중위소득·지출 기준 가구 빈곤율(도시근로자)(계속)

(단위: %)

구분	소득									지출					
	시장소득			경상소득			가처분소득			소비지출			가계지출		
	중위 40%	중위 50%	중위 60%	중위 40%	중위 50%	중위 60%	중위 40%	중위 50%	중위 60%	중위 40%	중위 50%	중위 60%	중위 40%	중위 50%	중위 60%
2017 1/4	7.0	12.6	17.6	5.0	10.6	16.5	4.6	9.6	15.2						
2017 2/4	7.6	12.3	18.0	6.0	9.7	15.3	5.0	9.1	15.0						
2017 3/4	8.1	13.3	19.0	5.9	10.2	15.9	5.6	10.3	16.1						
2017 4/4	7.6	11.4	18.0	5.0	8.3	15.1	4.1	7.6	14.6						
2018 1/4	7.0	12.5	19.8	5.1	10.5	17.3	4.8	9.5	16.2						
2018 2/4	6.6	11.7	17.4	4.9	9.4	15.6	4.0	8.2	14.4						
1인가구 포함															
2006	7.1	12.2	18.6	5.8	10.9	17.6	5.3	10.0	16.7	2.4	6.3	12.2	3.2	7.4	14.8
2007	7.6	13.3	19.6	6.3	12.0	19.0	5.6	11.1	17.9	2.3	6.7	13.0	3.3	8.3	15.4
2008	7.8	12.7	19.0	6.2	11.4	18.4	5.4	10.3	17.0	2.4	6.4	12.6	3.6	9.0	15.5
2009	8.2	14.0	20.1	6.5	12.4	18.5	6.2	11.7	18.1	3.7	7.7	13.6	4.7	9.6	15.7
2010	8.9	13.6	19.5	6.5	11.5	17.6	5.7	11.1	17.1	3.3	8.0	14.2	4.0	9.1	15.4
2011	8.6	13.6	20.2	6.0	11.6	17.8	5.6	10.6	16.9	3.3	7.2	12.6	4.5	8.5	14.7
2012	8.5	12.8	20.1	6.2	11.0	18.2	5.8	10.2	17.0	2.9	6.7	12.8	3.6	8.2	15.0
2013	8.7	13.4	20.1	6.6	11.7	17.8	6.1	10.8	17.4	3.5	7.0	12.3	4.3	8.7	14.9
2014	8.1	12.7	19.2	5.9	10.6	17.1	5.1	9.9	16.0	4.2	8.8	13.7	5.2	10.0	15.7
2015	9.1	13.9	19.7	6.0	10.9	17.3	5.5	10.0	16.0	3.8	7.3	13.1	4.9	9.1	15.1
2016	9.5	14.4	19.6	6.7	11.3	16.9	6.0	10.5	16.5	3.8	7.9	13.4	5.2	10.0	16.0
2017 1/4	8.7	13.9	19.2	6.2	12.0	17.0	5.9	10.8	16.1						
2017 2/4	10.0	14.5	19.9	7.2	11.3	17.3	6.1	10.5	16.3						
2017 3/4	10.0	15.6	20.9	7.3	12.5	18.4	6.6	11.7	17.9	-	-	-	-	-	-
2017 4/4	9.9	14.1	20.9	5.9	10.3	17.6	5.4	9.9	17.2						
2018 1/4	8.3	14.1	20.8	6.3	11.8	18.7	5.8	10.9	17.1						
2018 2/4	9.0	14.0	19.0	6.8	11.3	17.2	6.1	10.5	16.1	-	-	-	-	-	-

자료: 통계청, 가계동향조사 원자료, 각 연도.

44 2018년 빈곤통계연보

〈표 2-7〉 중위소득·지출 기준 소득갭비율(전 가구)

(단위: %)

구분	소득									지출					
	시장소득			경상소득			가처분소득			소비지출			가계지출		
	중위 40%	중위 50%	중위 60%	중위 40%	중위 50%	중위 60%	중위 40%	중위 50%	중위 60%	중위 40%	중위 50%	중위 60%	중위 40%	중위 50%	중위 60%
1인가구 제외															
2003	42.0	37.5	35.9	33.2	31.6	30.4	34.1	32.1	30.6	18.2	19.8	19.7	20.7	21.3	
2004	40.6	37.1	35.6	31.8	30.9	30.2	32.6	31.4	30.6	20.2	20.4	20.2	21.0	21.7	21.2
2005	43.1	38.9	37.7	34.2	32.0	31.8	35.4	32.2	32.1	20.1	20.4	21.3	21.5	21.8	21.9
2006	43.0	40.2	38.0	33.1	32.1	31.5	34.4	33.1	31.4	24.8	23.1	22.6	24.5	23.4	23.0
2007	43.4	40.3	38.4	33.3	32.4	32.2	34.4	32.9	32.2	22.1	22.2	22.9	24.3	23.6	24.0
2008	45.6	42.0	40.4	34.2	32.3	33.4	35.3	32.6	33.1	20.4	20.7	21.8	21.5	22.5	23.1
2009	47.0	43.1	40.6	36.6	32.9	32.4	37.5	34.0	32.5	20.1	20.9	22.8	22.0	23.1	24.3
2010	48.5	44.3	41.9	35.9	33.6	33.0	37.2	34.0	33.4	20.9	20.8	22.2	20.9	21.8	23.8
2011	48.1	44.6	41.5	36.1	33.7	32.7	36.9	34.7	33.0	21.8	21.8	23.1	22.3	23.8	24.6
2012	48.5	44.4	40.1	35.6	34.0	32.5	35.7	34.6	32.6	22.6	22.8	22.8	24.4	24.1	24.0
2013	49.3	44.8	40.9	35.9	33.9	32.6	36.2	34.3	32.2	22.1	22.0	22.9	23.2	24.3	24.4
2014	51.2	46.8	42.5	35.9	33.4	31.8	36.3	33.3	32.0	21.3	22.3	23.9	21.7	24.8	25.3
2015	49.4	45.9	41.7	31.7	31.6	31.1	32.0	31.6	30.7	20.9	21.8	22.9	22.2	24.1	25.0
2016	53.8	48.3	44.5	34.3	34.2	32.8	36.0	34.4	32.8	22.0	22.3	23.1	21.8	23.3	24.7
2017 1/4	55.7	49.8	45.5	36.4	33.7	34.3	38.6	33.8	33.7						
2017 2/4	52.5	47.6	44.8	32.5	33.7	33.2	34.7	32.3	33.0	25.2	25.4	25.8	25.8	26.9	27.7
2017 3/4	51.1	48.1	44.4	31.8	33.1	33.4	34.4	34.5	33.5						
2017 4/4	49.5	47.9	42.3	31.9	32.6	30.7	32.1	31.1	30.6						
2018 1/4	54.6	51.0	46.4	34.9	35.3	34.2	36.8	35.2	34.7	-	-	-	-	-	-
2018 2/4	56.5	51.1	47.1	35.6	35.7	34.3	36.0	34.2	34.3						
1인가구 포함															
2006	45.3	42.6	40.6	34.8	34.1	33.4	35.4	34.5	33.5	26.1	25.1	24.8	26.2	26.0	25.4
2007	45.3	43.0	41.0	34.5	33.9	33.9	36.1	34.3	34.2	23.1	24.2	24.6	25.4	26.0	26.0
2008	47.5	44.7	42.9	34.9	34.2	35.1	36.3	34.5	35.1	21.4	22.4	23.9	23.4	25.0	25.6
2009	50.1	47.3	44.3	38.7	36.4	35.4	39.1	36.8	35.3	24.2	24.9	25.8	25.9	26.0	27.1
2010	52.3	48.7	46.4	39.2	37.6	36.5	40.2	37.9	37.0	24.8	25.2	25.6	25.7	25.7	26.7
2011	52.6	49.1	45.6	40.1	37.7	36.4	40.9	38.3	36.9	25.2	24.7	26.1	25.2	26.6	27.4
2012	52.9	49.2	45.5	38.7	37.2	36.3	39.2	38.2	36.8	24.8	25.5	25.7	26.4	26.8	26.6

〈표 2-7〉 중위소득·지출 기준 소득갭비율(전 가구)(계속)

(단위: %)

구분	소득									지출					
	시장소득			경상소득			가처분소득			소비지출			가계지출		
	중위 40%	중위 50%	중위 60%	중위 40%	중위 50%	중위 60%	중위 40%	중위 50%	중위 60%	중위 40%	중위 50%	중위 60%	중위 40%	중위 50%	중위 60%
2013	53.6	50.1	45.8	39.3	38.3	36.8	39.4	38.7	36.4	24.7	25.4	26.2	25.9	27.3	27.4
2014	55.9	52.4	48.3	39.4	37.9	37.3	39.7	37.7	36.5	24.0	25.3	26.8	24.7	27.1	28.1
2015	54.4	52.4	48.1	34.7	35.7	35.9	34.2	35.6	35.2	23.6	25.4	25.7	25.0	27.0	28.3
2016	58.5	54.8	50.8	37.0	37.7	37.1	37.8	37.7	37.2	24.0	25.3	26.1	24.5	26.3	27.8
2017 1/4	59.3	55.8	51.9	39.5	38.4	38.4	39.7	37.8	37.7						
2017 2/4	57.0	53.5	51.3	36.7	36.5	37.1	37.3	35.5	36.1	27.2	27.4	27.8	28.1	29.8	30.3
2017 3/4	58.1	54.5	51.2	37.2	36.4	36.8	37.6	37.5	37.8						
2017 4/4	56.1	53.2	48.1	36.1	36.1	34.9	35.5	34.8	34.4						
2018 1/4	59.4	56.9	52.3	38.6	39.1	39.0	39.6	38.5	39.1	-	-	-	-	-	-
2018 2/4	60.2	57.4	53.9	38.2	39.3	38.9	38.0	38.3	38.5						

주: 농어가 제외. 단, 지출 자료의 경우 2017년부터 농어가 포함.

자료: 통계청, 가계동향조사 원자료, 각 연도.

〈표 2-8〉 중위소득·지출 기준 소득갭비율(도시가구)

(단위: %)

구분	소득									지출					
	시장소득			경상소득			가처분소득			소비지출			가계지출		
	중위 40%	중위 50%	중위 60%	중위 40%	중위 50%	중위 60%	중위 40%	중위 50%	중위 60%	중위 40%	중위 50%	중위 60%	중위 40%	중위 50%	중위 60%
1인가구 제외															
1990	30.9	27.7	26.3	28.2	25.6	25.0	29.3	25.8	24.5	15.1	14.1	16.7	13.9	16.7	18.6
1991	28.6	26.7	26.1	22.9	22.6	23.6	24.0	22.4	23.7	13.1	15.4	17.5	14.5	16.7	19.4
1992	30.2	27.4	26.0	26.1	25.0	24.2	28.8	25.4	24.3	14.6	14.8	17.2	16.0	15.9	18.1
1993	35.3	31.3	28.0	33.4	29.9	27.0	34.3	30.2	26.6	16.6	15.8	18.6	16.1	17.7	19.1
1994	31.6	28.1	26.7	29.3	26.7	25.6	29.9	27.3	25.5	15.6	15.2	16.9	15.9	17.0	19.0
1995	32.1	28.6	27.1	28.2	26.6	26.0	29.0	26.8	26.0	14.0	15.7	17.7	15.3	17.6	19.1
1996	33.0	28.3	27.3	29.3	26.0	25.6	30.7	26.2	25.4	15.9	17.2	17.5	17.1	17.6	19.6
1997	31.7	28.9	27.0	28.9	26.8	25.7	29.6	27.3	25.7	16.6	16.9	17.7	17.1	18.0	19.2
1998	37.0	33.7	31.9	34.9	32.1	30.7	36.5	33.4	31.0	16.8	19.1	19.6	19.9	20.8	21.4
1999	35.9	33.2	31.6	32.7	30.6	29.6	33.9	31.6	30.0	17.0	18.3	20.3	18.5	19.8	21.3
2000	38.3	33.1	31.7	32.5	29.0	28.2	33.0	29.5	28.3	15.7	16.7	17.6	15.5	16.9	19.5
2001	35.9	31.9	31.3	30.5	28.2	28.0	32.3	28.5	28.0	16.3	16.6	18.8	15.9	18.2	19.2
2002	36.5	34.7	32.5	30.4	29.3	28.3	30.8	29.7	28.2	16.3	17.6	18.8	17.7	19.0	19.3
2003	39.5	35.0	33.0	31.8	29.5	28.7	33.3	30.4	29.2	17.2	17.5	18.1	16.9	18.9	19.7
2004	38.7	35.0	33.9	31.3	29.5	29.4	31.5	30.5	29.7	17.6	19.7	18.7	17.7	19.8	20.0
2005	40.2	37.3	35.7	32.4	30.8	30.4	33.4	31.4	30.8	17.1	18.5	19.8	18.6	19.9	20.7
2006	40.7	38.4	35.9	33.0	30.9	30.4	33.8	31.8	30.3	22.6	20.8	21.0	22.2	21.6	21.4
2007	42.8	38.9	36.9	33.7	32.1	31.2	34.8	32.2	31.6	20.3	20.9	21.3	22.8	21.5	22.5
2008	44.9	40.4	39.4	34.8	31.6	33.2	36.6	32.6	33.1	19.7	19.0	20.2	19.9	21.0	21.9
2009	46.5	42.2	39.6	36.8	33.0	32.2	37.3	33.8	32.3	18.5	20.2	21.9	20.2	22.0	23.7
2010	48.4	43.7	41.4	35.9	33.3	33.4	37.7	34.0	33.3	20.2	19.9	21.7	19.0	21.3	23.4
2011	46.9	43.4	40.4	34.9	33.4	32.7	36.3	34.3	32.9	21.6	21.2	23.2	21.6	24.1	24.1
2012	47.8	43.8	39.9	35.2	33.5	32.4	35.5	33.9	32.6	24.0	22.5	22.9	23.8	23.6	23.3
2013	48.7	44.3	40.3	36.5	34.3	32.6	37.1	34.1	32.9	23.1	21.5	22.6	22.3	24.2	23.7
2014	51.5	46.3	41.7	36.9	33.1	30.9	37.8	33.0	30.9	21.1	21.7	23.8	21.2	24.4	25.1
2015	49.4	45.4	41.3	32.0	31.8	30.9	32.2	31.6	30.1	20.1	21.3	22.7	21.0	24.3	24.5
2016	52.8	47.4	43.8	33.5	33.7	32.0	35.5	33.9	32.7	22.0	22.5	23.1	21.5	23.1	24.8

〈표 2-8〉 중위소득·지출 기준 소득갭비율(도시가구)(계속)

(단위: %)

구분	소득									지출					
	시장소득			경상소득			가처분소득			소비지출			가계지출		
	중위 40%	중위 50%	중위 60%	중위 40%	중위 50%	중위 60%	중위 40%	중위 50%	중위 60%	중위 40%	중위 50%	중위 60%	중위 40%	중위 50%	중위 60%
2017 1/4	54.6	48.1	45.0	34.8	32.2	34.2	36.0	31.4	33.1						
2017 2/4	52.4	46.7	44.2	30.3	32.7	32.8	33.3	31.3	32.4	-	-	-	-	-	-
2017 3/4	50.7	48.0	44.6	32.0	32.7	33.6	35.0	34.8	33.7						
2017 4/4	50.6	48.4	42.2	33.0	33.1	30.6	33.0	31.0	30.5						
2018 1/4	54.1	49.6	45.8	34.9	34.9	34.1	36.1	34.9	34.4	-	-	-	-	-	-
2018 2/4	56.7	50.7	46.8	35.2	35.1	33.9	36.0	33.3	34.0						
1인가구 포함															
2006	43.5	41.0	38.4	34.9	33.0	32.2	35.9	33.8	32.0	24.5	22.9	23.2	24.3	24.2	23.7
2007	44.6	41.0	39.0	34.9	33.7	33.2	36.1	33.9	33.3	22.2	22.5	23.2	24.4	24.0	24.6
2008	46.9	43.2	41.8	35.9	33.9	34.8	37.4	34.4	34.9	21.3	21.0	22.2	22.0	23.0	24.2
2009	49.7	45.9	43.0	38.6	35.7	34.7	39.3	36.5	34.8	22.2	23.1	24.5	23.8	24.6	26.1
2010	51.7	47.6	45.0	38.9	37.0	36.2	40.2	37.5	36.5	24.0	23.7	24.5	24.3	24.5	26.4
2011	51.6	48.1	44.9	40.0	37.2	36.0	40.9	37.9	36.7	24.4	24.5	25.7	24.4	26.4	26.8
2012	51.8	48.1	44.3	38.0	37.0	36.0	38.9	37.6	36.1	24.9	25.0	25.0	26.0	26.4	26.5
2013	53.6	49.7	45.3	39.6	37.6	36.1	39.8	38.3	35.9	24.6	24.9	25.8	25.1	27.0	27.1
2014	56.1	52.0	47.1	40.4	37.4	35.7	40.7	37.3	35.8	23.7	24.5	26.5	24.4	26.6	27.7
2015	53.8	51.2	47.0	34.7	35.0	35.4	34.3	35.3	34.6	22.8	24.0	25.3	24.2	26.8	27.5
2016	57.3	52.9	49.2	36.2	36.9	36.5	37.6	36.8	36.4	23.4	24.9	25.6	23.9	25.5	26.9
2017 1/4	58.8	54.3	50.1	38.2	37.1	37.7	38.6	36.1	36.4						
2017 2/4	56.3	51.9	49.7	35.8	35.3	36.2	36.8	34.0	35.3	-	-	-	-	-	-
2017 3/4	56.8	53.8	50.7	36.7	35.6	36.1	37.9	37.1	37.8						
2017 4/4	55.3	53.0	47.7	37.2	36.4	34.4	35.6	35.0	33.9						
2018 1/4	58.1	55.3	51.1	37.6	38.8	38.3	39.2	38.3	38.2	-	-	-	-	-	-
2018 2/4	59.9	55.7	52.8	38.6	38.5	38.2	38.1	37.4	37.7						

자료: 통계청, 가계동향조사 원자료, 각 연도.

〈표 2-9〉 중위소득·지출 기준 소득갭비율(도시근로자)

(단위: %)

구분	소득									지출					
	시장소득			경상소득			가처분소득			소비지출			가계지출		
	중위 40%	중위 50%	중위 60%	중위 40%	중위 50%	중위 60%	중위 40%	중위 50%	중위 60%	중위 40%	중위 50%	중위 60%	중위 40%	중위 50%	중위 60%
1인가구 제외															
1990	21.1	21.2	21.6	20.1	20.3	20.9	21.1	20.3	20.5	13.6	14.0	16.2	15.3	15.6	17.3
1991	17.8	18.8	21.0	16.5	18.1	20.4	16.7	18.1	20.1	11.8	13.8	16.5	12.1	15.3	18.3
1992	19.5	22.2	22.5	17.3	20.9	21.4	18.4	21.1	21.5	13.4	13.1	15.8	13.0	14.0	18.0
1993	21.8	23.9	21.9	21.7	23.4	21.8	22.3	23.4	21.3	15.6	15.5	18.0	14.2	16.9	18.3
1994	24.8	21.6	20.7	23.2	20.5	20.3	25.1	21.0	20.4	14.2	13.2	15.8	14.2	15.1	17.9
1995	19.2	20.5	21.0	18.8	20.5	20.8	19.0	20.5	20.7	12.5	13.8	15.9	14.4	15.4	17.9
1996	20.3	20.0	20.8	20.5	20.2	20.7	20.3	19.8	20.2	13.4	15.6	15.9	14.8	16.2	17.7
1997	17.5	19.8	20.6	18.1	19.8	20.6	18.5	20.0	20.6	13.9	14.2	15.2	12.5	16.1	17.3
1998	21.8	23.2	23.6	20.6	22.7	23.1	21.5	22.6	23.2	12.6	16.2	17.7	16.9	18.1	19.5
1999	22.7	23.3	24.3	22.0	22.0	23.6	22.3	22.2	23.3	15.9	15.7	19.3	14.3	18.9	20.3
2000	21.6	22.0	22.6	19.0	20.8	21.4	18.2	20.3	21.5	12.8	14.1	16.0	14.9	14.1	18.1
2001	18.4	21.8	22.7	15.4	20.0	21.5	17.7	19.3	20.9	12.2	13.2	15.5	12.3	14.8	16.2
2002	21.1	21.6	22.4	19.7	19.5	21.1	18.8	19.0	21.0	17.5	14.8	16.2	14.7	15.7	17.4
2003	25.7	23.9	26.3	23.3	22.2	24.7	23.5	23.0	23.8	14.9	13.8	15.6	14.6	17.1	17.5
2004	25.8	26.1	27.3	23.0	24.1	25.3	25.3	24.2	25.1	11.0	16.0	16.7	13.1	16.4	18.1
2005	26.9	28.6	27.6	22.2	24.9	25.4	21.9	24.7	24.1	12.6	16.6	16.9	16.9	17.4	19.1
2006	26.9	26.8	27.6	23.5	23.4	25.2	23.4	22.9	24.4	15.1	16.5	16.4	17.3	16.4	18.7
2007	27.4	26.8	28.2	23.2	24.2	25.0	24.8	24.2	24.6	14.4	14.9	18.6	15.9	16.9	20.1
2008	29.1	29.8	29.2	24.2	25.1	25.7	26.6	25.0	25.8	16.4	15.9	17.0	14.1	17.7	19.7
2009	27.6	27.2	28.8	23.4	23.7	25.6	25.3	23.2	25.1	17.6	18.4	20.3	17.1	20.8	21.7
2010	27.7	29.1	29.2	22.8	23.3	24.3	22.6	23.3	24.3	16.2	17.2	19.2	16.6	17.7	20.9
2011	27.8	28.2	28.3	23.9	23.1	24.4	24.5	23.2	23.7	17.8	18.6	19.3	18.8	20.4	20.5
2012	27.7	27.9	26.3	24.0	24.1	23.1	24.2	23.1	23.2	21.4	17.4	18.4	20.1	19.5	18.9
2013	29.1	27.8	27.8	22.8	23.3	23.6	23.1	22.1	23.7	17.5	18.7	19.2	17.8	18.9	20.1
2014	32.6	29.0	26.5	22.7	21.6	22.3	25.4	20.6	22.0	18.1	18.3	19.6	18.6	20.2	20.5
2015	28.8	29.3	28.0	21.3	22.8	23.1	21.2	22.2	22.4	15.6	17.4	19.3	16.3	19.8	20.7
2016	29.9	29.4	30.8	22.1	24.1	25.1	21.8	23.9	24.5	18.7	18.6	19.5	18.6	20.1	22.2

〈표 2-9〉 중위소득·지출 기준 소득갭비율(도시근로자)(계속)

(단위: %)

구분	소득									지출					
	시장소득			경상소득			가처분소득			소비지출			가계지출		
	중위 40%	중위 50%	중위 60%	중위 40%	중위 50%	중위 60%	중위 40%	중위 50%	중위 60%	중위 40%	중위 50%	중위 60%	중위 40%	중위 50%	중위 60%
2017 1/4	32.4	29.5	29.3	28.8	24.5	26.8	29.1	25.0	26.3						
2017 2/4	39.2	34.3	32.8	24.6	27.4	27.6	26.2	26.0	26.5	-	-	-	-	-	-
2017 3/4	40.4	35.3	33.3	26.2	27.3	27.8	27.6	27.2	27.3						
2017 4/4	36.8	33.7	31.7	27.3	27.3	25.4	27.7	27.4	24.9						
2018 1/4	30.3	27.7	27.6	24.3	23.6	25.5	22.9	24.3	24.7	-	-	-	-	-	-
2018 2/4	33.0	29.0	29.3	26.2	24.4	25.1	28.6	25.2	24.3						
1인가구 포함															
2006	27.5	27.8	28.2	24.5	24.0	25.4	24.4	23.9	24.9	16.2	17.6	17.8	19.0	17.6	19.4
2007	28.2	27.6	29.0	24.5	24.8	25.6	25.3	24.6	25.2	15.4	15.5	18.9	16.6	17.7	20.8
2008	29.5	30.0	29.7	24.8	26.0	26.2	26.9	25.8	26.3	15.9	17.0	18.3	15.3	18.3	20.3
2009	29.0	28.5	29.6	24.8	24.7	26.6	25.7	24.1	25.9	19.4	20.0	21.8	19.5	21.7	22.9
2010	29.9	30.8	30.9	24.6	24.4	25.7	24.4	24.6	25.8	21.5	19.7	20.9	19.7	19.6	22.4
2011	29.8	30.2	29.4	25.4	24.2	25.4	25.8	24.5	25.0	18.6	19.9	21.1	20.4	21.9	21.5
2012	29.3	29.4	27.3	25.8	25.9	24.6	26.4	25.3	24.3	21.6	18.9	19.9	21.1	20.9	20.6
2013	31.4	29.5	29.2	25.9	25.4	25.3	26.1	24.8	25.3	19.8	21.0	20.3	19.4	20.3	21.9
2014	34.4	30.9	28.4	26.0	24.6	24.1	28.4	24.0	24.0	20.0	20.0	21.7	19.3	21.7	22.5
2015	32.0	32.3	30.1	23.9	24.6	24.9	24.2	24.6	24.3	18.7	20.6	20.7	19.5	21.5	22.4
2016	33.6	31.7	33.0	24.1	25.7	26.9	23.3	25.5	26.1	20.2	19.7	21.2	19.2	21.2	23.2
2017 1/4	34.2	31.0	32.2	29.8	26.2	27.6	30.3	26.5	27.6						
2017 2/4	39.4	36.3	34.7	24.6	28.1	28.7	26.3	26.1	27.0	-	-	-	-	-	-
2017 3/4	40.6	35.9	34.8	27.3	27.6	28.3	27.9	27.9	27.6						
2017 4/4	37.7	36.8	33.9	27.9	27.3	27.0	28.1	27.3	25.4						
2018 1/4	32.5	29.8	29.3	25.6	24.7	26.5	26.2	25.4	26.0	-	-	-	-	-	-
2018 2/4	36.1	32.3	31.9	27.6	26.5	26.9	29.6	27.2	25.9						

자료: 통계청, 가계동향조사 원자료, 각 연도.

〈표 2-10〉 중위소득·지출 기준 빈곤갭비율(전 가구)

(단위: %)

구분	소득									지출					
	시장소득			경상소득			가처분소득			소비지출			가계지출		
	중위 40%	중위 50%	중위 60%	중위 40%	중위 50%	중위 60%	중위 40%	중위 50%	중위 60%	중위 40%	중위 50%	중위 60%	중위 40%	중위 50%	중위 60%
1인가구 제외															
2003	3.5	4.9	6.7	2.3	3.6	5.5	2.3	3.6	5.4	0.4	0.9	1.9	0.5	1.2	2.4
2004	3.6	5.1	7.1	2.3	3.7	5.6	2.3	3.7	5.5	0.4	1.1	2.2	0.6	1.4	2.7
2005	4.1	5.7	7.6	2.6	4.1	6.0	2.5	4.0	5.9	0.5	1.2	2.4	0.7	1.6	3.0
2006	4.3	5.9	7.9	2.6	4.1	6.1	2.6	4.0	5.9	0.7	1.5	2.8	0.9	1.8	3.3
2007	4.6	6.3	8.3	2.7	4.2	6.2	2.7	4.1	6.0	0.7	1.5	2.9	1.0	2.0	3.6
2008	4.7	6.3	8.2	2.6	4.2	6.1	2.7	4.1	6.0	0.6	1.3	2.6	0.8	1.8	3.4
2009	5.1	6.6	8.6	2.8	4.2	6.2	2.8	4.2	6.0	0.7	1.6	3.0	0.9	2.1	3.7
2010	5.1	6.6	8.4	2.7	4.1	5.9	2.7	4.1	5.8	0.6	1.4	2.8	0.8	1.8	3.4
2011	5.1	6.6	8.5	2.7	4.1	6.0	2.7	4.1	5.8	0.7	1.5	2.9	0.9	2.0	3.4
2012	4.9	6.3	8.1	2.7	4.1	5.9	2.7	4.0	5.8	0.7	1.4	2.6	0.9	1.8	3.2
2013	5.0	6.4	8.2	2.7	4.1	5.9	2.6	3.9	5.7	0.7	1.4	2.7	0.9	1.9	3.4
2014	5.1	6.4	8.1	2.5	3.8	5.5	2.4	3.6	5.2	0.8	1.7	3.1	1.0	2.1	3.6
2015	5.2	6.6	8.4	2.1	3.4	5.1	2.0	3.2	4.8	0.7	1.6	3.0	1.0	2.0	3.5
2016	6.1	7.5	9.3	2.6	3.9	5.7	2.5	3.7	5.4	0.8	1.7	3.1	1.0	2.1	3.8
2017 1/4	6.8	8.4	10.3	3.1	4.6	6.6	2.9	4.4	6.3						
2017 2/4	6.2	7.7	9.5	2.7	4.2	6.1	2.5	3.9	5.7	1.3	2.5	4.3	1.6	3.0	4.8
2017 3/4	6.5	8.1	10.0	2.7	4.3	6.2	2.8	4.4	6.2						
2017 4/4	6.0	7.5	9.4	2.3	3.7	5.6	2.2	3.6	5.4						
2018 1/4	7.4	9.0	10.9	3.4	5.1	7.1	3.2	4.8	6.8	-	-	-	-	-	-
2018 2/4	7.3	8.8	10.6	3.1	4.7	6.6	2.9	4.4	6.3						
1인가구 포함															
2006	5.2	6.9	8.9	3.1	4.7	6.7	3.1	4.6	6.6	1.0	1.9	3.3	1.2	2.3	3.9
2007	5.4	7.2	9.2	3.2	4.9	7.0	3.2	4.8	6.8	1.0	2.0	3.5	1.3	2.5	4.2
2008	5.8	7.5	9.5	3.3	5.0	7.0	3.3	4.9	6.9	0.8	1.8	3.2	1.2	2.3	4.0
2009	6.5	8.2	10.2	3.6	5.3	7.4	3.6	5.2	7.2	1.1	2.2	3.8	1.4	2.7	4.5
2010	6.7	8.3	10.1	3.7	5.3	7.2	3.7	5.2	7.1	1.1	2.1	3.6	1.3	2.5	4.3
2011	6.7	8.3	10.2	3.7	5.3	7.3	3.7	5.3	7.1	1.1	2.1	3.6	1.4	2.6	4.2

〈표 2-10〉 중위소득·지출 기준 빈곤갭비율(전 가구)(계속)

(단위: %)

구분	소득									지출					
	시장소득			경상소득			가처분소득			소비지출			가계지출		
	중위 40%	중위 50%	중위 60%	중위 40%	중위 50%	중위 60%	중위 40%	중위 50%	중위 60%	중위 40%	중위 50%	중위 60%	중위 40%	중위 50%	중위 60%
2012	6.5	8.0	9.8	3.7	5.3	7.2	3.7	5.2	7.0	1.0	2.0	3.4	1.3	2.4	4.0
2013	6.8	8.3	10.2	3.8	5.4	7.3	3.7	5.2	7.0	1.1	2.1	3.6	1.4	2.6	4.3
2014	7.2	8.7	10.4	3.7	5.2	7.1	3.5	5.0	6.8	1.2	2.4	4.0	1.5	2.9	4.6
2015	7.5	9.1	10.9	3.2	4.9	6.7	3.0	4.6	6.4	1.2	2.3	3.9	1.5	2.9	4.6
2016	8.4	10.0	11.8	3.8	5.5	7.4	3.6	5.2	7.0	1.2	2.4	4.0	1.5	2.9	4.7
2017 1/4	9.5	11.1	13.0	4.4	6.2	8.4	4.2	5.9	8.1						
2017 2/4	8.7	10.3	12.2	3.8	5.6	7.6	3.6	5.3	7.3	1.6	3.0	4.8	2.1	3.7	5.6
2017 3/4	9.0	10.8	12.7	3.9	5.8	8.0	4.0	5.8	7.9						
2017 4/4	8.4	10.1	12.1	3.5	5.2	7.3	3.3	4.9	6.9						
2018 1/4	10.1	11.9	13.8	4.8	6.8	9.0	4.5	6.4	8.6	-	-	-	-	-	-
2018 2/4	10.0	11.7	13.5	4.5	6.4	8.4	4.2	6.0	8.1						

주: 농어가 제외. 단, 지출 자료의 경우 2017년부터 농어가 포함.
 자료: 통계청, 가계동향조사 원자료, 각 연도.

〈표 2-11〉 중위소득·지출 기준 빈곤갭비율(도시가구)

(단위: %)

구분	소득									지출					
	시장소득			경상소득			가처분소득			소비지출			가계지출		
	중위 40%	중위 50%	중위 60%	중위 40%	중위 50%	중위 60%	중위 40%	중위 50%	중위 60%	중위 40%	중위 50%	중위 60%	중위 40%	중위 50%	중위 60%
1인가구 제외															
1990	1.3	2.2	3.6	1.0	1.9	3.3	1.0	1.8	3.2	0.2	0.6	1.6	0.2	0.9	2.1
1991	1.1	1.9	3.2	0.7	1.6	2.8	0.7	1.5	2.8	0.2	0.7	1.8	0.3	0.9	2.1
1992	1.2	2.0	3.3	0.9	1.7	3.0	0.9	1.7	2.9	0.2	0.7	1.8	0.3	0.9	2.3
1993	1.7	2.6	4.0	1.5	2.4	3.8	1.4	2.3	3.6	0.3	0.9	2.1	0.3	1.1	2.4
1994	1.3	2.2	3.6	1.1	2.0	3.3	1.1	2.0	3.3	0.2	0.7	1.9	0.3	1.0	2.4
1995	1.4	2.4	3.8	1.2	2.1	3.5	1.1	2.1	3.5	0.2	0.7	1.8	0.3	1.0	2.3
1996	1.5	2.6	4.2	1.2	2.2	3.8	1.2	2.2	3.7	0.3	0.8	1.8	0.4	1.1	2.4
1997	1.5	2.5	4.0	1.3	2.2	3.8	1.3	2.2	3.7	0.3	0.8	1.8	0.4	1.0	2.2
1998	2.6	3.9	5.6	2.3	3.6	5.3	2.4	3.6	5.3	0.4	1.0	2.2	0.6	1.4	2.8
1999	2.6	4.0	5.9	2.2	3.6	5.5	2.3	3.6	5.5	0.4	1.1	2.4	0.6	1.5	2.9
2000	2.3	3.4	5.1	1.7	2.8	4.4	1.7	2.7	4.2	0.2	0.7	1.8	0.3	1.0	2.3
2001	2.3	3.6	5.4	1.7	2.9	4.6	1.7	2.9	4.6	0.3	0.8	1.8	0.3	1.0	2.2
2002	2.6	3.9	5.5	1.8	3.0	4.6	1.8	2.9	4.6	0.3	0.8	1.9	0.4	1.0	2.2
2003	2.9	4.2	6.1	1.9	3.2	4.9	1.9	3.1	4.9	0.2	0.7	1.6	0.3	0.9	2.0
2004	3.1	4.5	6.4	2.0	3.4	5.2	2.1	3.4	5.2	0.3	0.8	1.9	0.4	1.1	2.4
2005	3.5	5.1	7.0	2.3	3.7	5.6	2.2	3.6	5.4	0.4	1.0	2.1	0.5	1.3	2.6
2006	3.8	5.3	7.2	2.3	3.7	5.6	2.3	3.7	5.5	0.6	1.3	2.5	0.7	1.5	3.0
2007	4.2	5.8	7.8	2.5	4.0	6.0	2.5	3.9	5.8	0.6	1.4	2.7	0.8	1.7	3.3
2008	4.4	5.9	7.9	2.5	4.0	5.8	2.6	4.0	5.8	0.4	1.1	2.4	0.6	1.6	3.1
2009	4.9	6.5	8.5	2.8	4.2	6.2	2.8	4.2	6.1	0.6	1.5	3.0	0.8	1.9	3.6
2010	5.0	6.5	8.3	2.7	4.1	5.9	2.7	4.1	5.8	0.6	1.4	2.8	0.7	1.8	3.4
2011	5.0	6.5	8.4	2.7	4.1	6.0	2.7	4.1	5.9	0.7	1.5	2.8	0.9	1.9	3.3
2012	4.8	6.3	8.1	2.6	4.0	5.8	2.6	4.0	5.7	0.7	1.4	2.6	0.9	1.7	3.1
2013	5.0	6.4	8.2	2.7	4.1	5.9	2.7	4.0	5.7	0.7	1.4	2.7	0.9	1.8	3.2
2014	5.0	6.2	7.9	2.4	3.6	5.3	2.3	3.5	5.1	0.7	1.6	3.0	1.0	2.0	3.6
2015	5.0	6.5	8.2	2.1	3.4	5.0	2.0	3.2	4.8	0.7	1.6	3.0	0.9	2.0	3.5
2016	5.8	7.3	9.1	2.5	3.9	5.6	2.4	3.6	5.3	0.7	1.6	3.0	1.0	2.1	3.7

〈표 2-11〉 중위소득·지출 기준 빈곤갭비율(도시가구)(계속)

(단위: %)

구분	소득									지출					
	시장소득			경상소득			가처분소득			소비지출			가계지출		
	중위 40%	중위 50%	중위 60%	중위 40%	중위 50%	중위 60%	중위 40%	중위 50%	중위 60%	중위 40%	중위 50%	중위 60%	중위 40%	중위 50%	중위 60%
2017 1/4	6.5	8.0	10.0	2.8	4.4	6.4	2.7	4.1	6.1						
2017 2/4	6.0	7.6	9.4	2.5	4.1	6.0	2.3	3.8	5.6	-	-	-	-	-	-
2017 3/4	6.5	8.1	10.0	2.7	4.2	6.1	2.8	4.4	6.2						
2017 4/4	5.9	7.4	9.3	2.3	3.7	5.5	2.2	3.5	5.4						
2018 1/4	7.0	8.6	10.5	3.2	4.9	6.9	3.1	4.7	6.6	-	-	-	-	-	-
2018 2/4	7.0	8.5	10.3	3.0	4.5	6.4	2.8	4.3	6.1						
1인가구 포함															
2006	4.5	6.1	8.0	2.8	4.3	6.3	2.8	4.2	6.1	0.8	1.7	3.0	1.0	2.0	3.6
2007	4.9	6.6	8.7	3.0	4.6	6.7	3.0	4.5	6.5	0.8	1.7	3.1	1.1	2.1	3.8
2008	5.3	7.0	9.0	3.2	4.8	6.8	3.2	4.7	6.6	0.7	1.5	2.9	0.9	2.0	3.7
2009	6.2	7.8	9.9	3.5	5.1	7.2	3.5	5.1	7.1	1.0	2.0	3.6	1.2	2.5	4.3
2010	6.4	8.0	9.9	3.6	5.2	7.1	3.6	5.1	7.0	1.0	2.0	3.6	1.2	2.4	4.1
2011	6.5	8.1	10.0	3.7	5.3	7.3	3.7	5.2	7.1	1.0	2.0	3.5	1.3	2.5	4.0
2012	6.3	7.8	9.7	3.6	5.2	7.1	3.6	5.1	6.9	1.0	1.9	3.3	1.2	2.3	3.8
2013	6.6	8.1	10.0	3.7	5.3	7.2	3.6	5.1	6.9	1.0	2.0	3.4	1.3	2.4	4.0
2014	6.9	8.3	10.0	3.6	5.0	6.9	3.4	4.8	6.6	1.1	2.2	3.8	1.4	2.7	4.4
2015	7.1	8.7	10.5	3.1	4.7	6.5	2.9	4.4	6.2	1.1	2.2	3.8	1.4	2.7	4.4
2016	8.0	9.6	11.4	3.6	5.2	7.2	3.4	5.0	6.8	1.1	2.2	3.8	1.4	2.7	4.6
2017 1/4	8.9	10.6	12.5	4.1	5.9	8.1	3.8	5.5	7.6						
2017 2/4	8.2	9.9	11.7	3.5	5.3	7.3	3.3	4.9	7.0	-	-	-	-	-	-
2017 3/4	8.7	10.4	12.4	3.8	5.6	7.7	3.9	5.7	7.7						
2017 4/4	8.2	9.8	11.7	3.4	5.0	7.1	3.2	4.7	6.7						
2018 1/4	9.4	11.1	13.1	4.5	6.5	8.6	4.3	6.2	8.3	-	-	-	-	-	-
2018 2/4	9.4	11.1	12.9	4.2	6.0	8.1	4.0	5.7	7.7						

자료: 통계청, 가계동향조사 원자료, 각 연도.

〈표 2-12〉 중위소득·지출 기준 빈곤갭비율(도시근로자)

(단위: %)

구분	소득									지출					
	시장소득			경상소득			가처분소득			소비지출			가계지출		
	중위 40%	중위 50%	중위 60%	중위 40%	중위 50%	중위 60%	중위 40%	중위 50%	중위 60%	중위 40%	중위 50%	중위 60%	중위 40%	중위 50%	중위 60%
1인가구 제외															
1990	0.6	1.3	2.6	0.5	1.2	2.5	0.5	1.2	2.4	0.1	0.5	1.4	0.2	0.8	1.9
1991	0.4	1.1	2.3	0.4	1.0	2.2	0.3	0.9	2.0	0.1	0.6	1.6	0.2	0.8	2.0
1992	0.6	1.3	2.5	0.5	1.2	2.3	0.4	1.1	2.2	0.1	0.6	1.8	0.2	0.9	2.3
1993	0.7	1.4	2.6	0.6	1.3	2.6	0.6	1.3	2.4	0.2	0.7	1.8	0.3	0.9	2.2
1994	0.6	1.3	2.5	0.6	1.2	2.4	0.5	1.2	2.3	0.1	0.5	1.6	0.2	0.9	2.2
1995	0.5	1.3	2.5	0.5	1.2	2.4	0.4	1.1	2.3	0.1	0.5	1.5	0.2	0.8	2.0
1996	0.6	1.4	2.9	0.6	1.4	2.8	0.5	1.3	2.7	0.2	0.6	1.5	0.3	0.8	2.1
1997	0.5	1.4	2.8	0.5	1.3	2.7	0.5	1.2	2.6	0.1	0.5	1.4	0.2	0.7	1.8
1998	1.0	2.0	3.7	0.9	1.9	3.6	0.9	1.9	3.4	0.2	0.7	1.8	0.4	1.1	2.4
1999	1.1	2.3	4.1	1.0	2.1	3.9	0.9	2.0	3.8	0.2	0.8	2.0	0.4	1.2	2.6
2000	0.7	1.7	3.3	0.6	1.5	3.0	0.5	1.4	2.8	0.1	0.5	1.5	0.2	0.8	2.1
2001	0.8	1.8	3.4	0.5	1.5	3.1	0.5	1.4	2.9	0.1	0.4	1.3	0.2	0.7	1.8
2002	0.7	1.7	3.2	0.6	1.4	2.9	0.5	1.3	2.7	0.1	0.5	1.4	0.2	0.7	1.8
2003	1.2	2.4	4.1	1.0	2.1	3.8	0.9	1.9	3.5	0.1	0.4	1.2	0.2	0.7	1.7
2004	1.4	2.8	4.6	1.2	2.4	4.2	1.1	2.2	3.9	0.1	0.5	1.3	0.2	0.8	2.0
2005	1.6	3.0	4.8	1.2	2.4	4.2	1.1	2.3	3.9	0.2	0.6	1.6	0.3	1.0	2.2
2006	1.6	2.9	4.8	1.1	2.3	4.2	1.0	2.1	3.8	0.2	0.7	1.8	0.3	1.0	2.5
2007	1.8	3.2	5.2	1.2	2.4	4.3	1.1	2.2	3.9	0.2	0.8	2.1	0.4	1.2	2.8
2008	2.0	3.4	5.2	1.3	2.5	4.3	1.2	2.3	3.9	0.2	0.8	1.9	0.4	1.3	2.7
2009	1.8	3.2	5.1	1.2	2.4	4.2	1.1	2.2	4.0	0.4	1.1	2.4	0.6	1.5	2.9
2010	1.8	3.2	4.9	1.0	2.1	3.8	0.9	1.9	3.5	0.3	0.9	2.1	0.4	1.3	2.8
2011	1.7	3.0	4.8	1.0	2.1	3.7	0.9	1.9	3.5	0.3	0.9	1.9	0.5	1.2	2.5
2012	1.6	2.8	4.6	1.0	2.0	3.5	0.9	1.8	3.3	0.3	0.7	1.7	0.4	1.0	2.2
2013	1.6	2.9	4.6	1.0	2.1	3.7	0.9	1.9	3.4	0.3	0.8	1.9	0.4	1.1	2.3
2014	1.5	2.6	4.3	0.8	1.7	3.3	0.7	1.6	3.0	0.4	1.0	2.2	0.5	1.4	2.8
2015	1.6	2.8	4.5	0.8	1.7	3.2	0.7	1.5	2.9	0.3	0.9	2.0	0.5	1.3	2.6
2016	1.9	3.1	4.8	1.0	2.0	3.5	0.8	1.8	3.2	0.4	1.0	2.1	0.6	1.5	2.9

〈표 2-12〉 중위소득·지출 기준 빈곤갭비율(도시근로자)(계속)

(단위: %)

구분	소득									지출						
	시장소득			경상소득			가처분소득			소비지출			가계지출			
	중위 40%	중위 50%	중위 60%	중위 40%	중위 50%	중위 60%	중위 40%	중위 50%	중위 60%	중위 40%	중위 50%	중위 60%	중위 40%	중위 50%	중위 60%	
2017 1/4	1.9	3.2	4.9	1.2	2.4	4.1	1.1	2.1	3.6							
2017 2/4	2.4	3.6	5.2	1.2	2.3	3.9	1.1	2.1	3.6	-	-	-	-	-	-	
2017 3/4	2.7	4.0	5.6	1.3	2.5	4.0	1.4	2.5	4.0							
2017 4/4	2.4	3.5	5.2	1.2	2.1	3.6	1.0	1.9	3.3							
2018 1/4	1.8	3.1	5.1	1.2	2.3	4.1	1.1	2.2	3.8	-	-	-	-	-	-	
2018 2/4	1.9	3.1	4.8	1.1	2.1	3.7	1.0	1.9	3.4							
1인가구 포함																
2006	1.7	3.1	5.0	1.2	2.4	4.3	1.1	2.2	3.9	0.3	0.9	2.0	0.4	1.2	2.7	
2007	1.9	3.4	5.4	1.3	2.6	4.5	1.2	2.4	4.1	0.3	0.9	2.2	0.5	1.3	2.9	
2008	2.1	3.5	5.4	1.4	2.7	4.5	1.3	2.5	4.1	0.3	0.9	2.1	0.5	1.4	2.9	
2009	2.0	3.5	5.4	1.3	2.7	4.5	1.2	2.5	4.2	0.5	1.3	2.6	0.7	1.7	3.2	
2010	2.1	3.5	5.3	1.2	2.4	4.1	1.1	2.2	3.9	0.5	1.2	2.5	0.6	1.6	3.1	
2011	2.0	3.4	5.2	1.2	2.3	4.1	1.1	2.2	3.7	0.4	1.1	2.2	0.6	1.5	2.8	
2012	1.9	3.2	5.0	1.2	2.2	3.9	1.1	2.1	3.6	0.4	0.9	1.9	0.5	1.3	2.6	
2013	2.0	3.3	5.1	1.2	2.4	4.1	1.1	2.2	3.8	0.4	1.1	2.2	0.6	1.4	2.7	
2014	1.9	3.1	4.8	1.1	2.0	3.6	1.0	1.9	3.4	0.5	1.3	2.5	0.7	1.7	3.1	
2015	2.1	3.4	5.1	1.1	2.1	3.7	0.9	1.9	3.3	0.5	1.2	2.4	0.7	1.6	3.0	
2016	2.3	3.7	5.4	1.2	2.3	3.9	1.1	2.1	3.6	0.5	1.2	2.4	0.7	1.7	3.2	
2017 1/4	2.3	3.7	5.4	1.5	2.7	4.4	1.3	2.4	3.9							
2017 2/4	2.8	4.2	5.9	1.4	2.6	4.2	1.2	2.4	4.0	-	-	-	-	-	-	
2017 3/4	3.1	4.5	6.3	1.5	2.8	4.4	1.5	2.7	4.4							
2017 4/4	2.8	4.1	5.9	1.4	2.4	4.0	1.2	2.1	3.7							
2018 1/4	2.1	3.6	5.5	1.4	2.6	4.4	1.2	2.4	4.1	-	-	-	-	-	-	
2018 2/4	2.4	3.7	5.4	1.4	2.6	4.2	1.3	2.3	3.8							

자료: 통계청, 가계동향조사 원자료, 각 연도.

제2절 중간계층 분포

□ 상대적 빈곤지수(상대적 빈곤 및 중간계층) 구성과 특성

구분		특성	
기준	중위 40%	· 'Strict Poverty' line	
	중위 50%	· OECD에서 사용, 가장 보편적인 기준	
	중위 60%	· EU, OECD에서 사용	
	중위 50~150%	· OECD에서 사용, 일반적인 중간계층 기준	
중간소득 분포		· 개인 기준 중간계층 분포(개인가중치) · 가구 기준 중간계층 분포(가구가중치)	
대상, 주기	전 가구	연간	· 2003~2016년
		분기	· 2017년 1분기~2018년 2분기
	도시가구	연간	· 1990~2016년
		분기	· 2017년 1분기~2018년 2분기
	도시근로자가구	연간	· 1990~2016년
		분기	· 2017년 1분기~2018년 2분기

〈표 2-13〉 중위소득·지출 50~150% 분포(전 가구)

(단위: %)

구분	소득			지출	
	시장소득	경상소득	가처분소득	소비지출	가계지출
1인가구 제외					
2003	67.6	69.9	70.7	80.9	77.6
2004	65.5	67.9	69.1	80.0	76.5
2005	65.2	67.8	68.5	77.9	74.7
2006	63.5	66.2	68.0	77.0	72.8
2007	62.7	65.7	67.2	76.2	72.6
2008	62.1	65.2	66.6	77.0	73.5
2009	62.5	66.2	67.8	74.8	72.5
2010	63.6	67.2	68.5	76.0	73.2
2011	64.1	67.9	69.0	77.9	75.0
2012	65.4	68.7	69.9	78.9	75.6
2013	65.7	69.0	69.9	77.3	75.2
2014	65.7	69.3	70.0	76.9	73.7
2015	67.2	71.3	72.7	76.1	73.4
2016	64.5	69.7	71.2	75.5	72.9
2017 1/4	62.1	66.3	66.9	69.8	67.7
2017 2/4	63.0	68.2	68.5		
2017 3/4	60.9	65.7	66.4		
2017 4/4	62.8	67.9	68.6		
2018 1/4	57.4	62.1	62.9	-	-
2018 2/4	59.5	64.7	65.5	-	-
1인가구 포함					
2006	61.7	64.4	66.2	75.3	71.5
2007	60.6	63.5	65.0	74.5	71.0
2008	59.9	62.9	64.8	75.0	71.7
2009	59.9	64.0	65.1	73.1	70.0
2010	60.9	64.6	66.1	74.1	70.8
2011	61.8	65.3	66.5	76.0	73.0
2012	62.1	65.4	66.9	76.8	73.3
2013	62.1	65.9	67.1	74.9	72.2
2014	62.2	66.0	66.9	74.1	70.8

〈표 2-13〉 중위소득지출 50~150% 분포(전 가구)(계속)

(단위: %)

구분	소득			지출	
	시장소득	경상소득	가처분소득	소비지출	가계지출
2015	62.9	67.8	69.2	73.7	70.5
2016	60.4	65.5	66.7	73.1	69.8
2017 1/4	57.1	62.8	63.9	68.0	66.1
2017 2/4	58.4	64.7	65.3		
2017 3/4	56.9	62.5	63.5		
2017 4/4	59.0	64.8	65.8		
2018 1/4	53.5	58.1	59.3	-	-
2018 2/4	55.1	60.6	62.2		

주: 농어가 제외. 단, 지출 자료의 경우 2017년부터 농어가 포함.

자료: 통계청, 가계동향조사 원자료, 각 연도.

〈표 2-14〉 중위소득·지출 50~150% 분포(도시가구)

(단위: %)

구분	소득			지출	
	시장소득	경상소득	가처분소득	소비지출	가계지출
1인가구 제외					
1990	73.8	74.5	75.4	76.6	73.7
1991	75.2	75.7	76.3	76.3	73.4
1992	75.4	76.1	76.3	76.9	73.9
1993	74.7	75.0	75.7	76.7	74.6
1994	74.7	75.1	75.8	77.0	74.4
1995	73.6	74.1	75.3	77.5	75.1
1996	72.7	73.1	74.6	77.1	74.8
1997	72.8	73.2	74.1	78.5	75.8
1998	67.7	68.4	69.7	76.6	74.1
1999	67.1	67.7	68.9	75.7	72.9
2000	69.7	70.9	72.0	78.9	76.2
2001	68.2	69.7	70.5	77.9	74.9
2002	67.9	69.2	70.4	79.0	76.2
2003	69.4	71.0	72.1	82.0	78.5
2004	67.1	69.1	70.3	81.0	77.7
2005	66.6	69.0	69.6	78.6	75.5
2006	65.0	66.7	68.5	77.7	73.9
2007	63.5	66.3	67.6	77.0	73.1
2008	62.7	65.3	66.7	77.9	74.1
2009	62.6	66.3	67.8	75.2	72.6
2010	63.7	67.3	68.3	76.3	73.1
2011	63.8	67.4	68.8	78.3	75.7
2012	65.5	68.6	69.7	78.9	75.1
2013	66.0	68.9	69.9	77.3	75.1
2014	66.0	69.3	70.4	76.7	73.9
2015	67.3	71.7	73.0	76.2	73.5
2016	64.8	70.0	71.2	75.8	72.9
2017 1/4	61.6	65.8	66.4		
2017 2/4	62.3	67.3	67.8	-	-
2017 3/4	60.5	65.0	65.7		
2017 4/4	62.5	67.9	68.2		
2018 1/4	58.2	63.2	63.5	-	-
2018 2/4	59.3	64.9	65.7		

〈표 2-14〉 중위소득지출 50~150% 분포(도시가구)(계속)

(단위: %)

구분	소득			지출	
	시장소득	경상소득	가처분소득	소비지출	가계지출
1인가구 포함					
2006	63.3	65.3	67.3	76.2	72.6
2007	61.8	64.7	66.1	75.7	71.9
2008	60.7	63.6	64.8	76.0	72.2
2009	60.4	64.2	65.8	73.2	70.4
2010	61.3	64.6	66.0	74.0	70.9
2011	61.7	65.4	66.5	76.5	73.6
2012	62.5	65.6	67.0	76.9	73.2
2013	63.0	66.4	67.7	75.0	72.5
2014	62.7	66.3	67.3	74.5	71.2
2015	63.7	68.3	69.7	74.0	71.1
2016	61.0	65.8	67.5	73.7	70.2
2017 1/4	58.0	63.1	63.6		
2017 2/4	58.1	64.3	65.0	-	-
2017 3/4	57.1	62.6	63.2		
2017 4/4	59.1	65.3	66.2		
2018 1/4	54.3	59.5	60.6	-	-
2018 2/4	56.0	61.1	62.5		

자료: 통계청, 가계동향조사 원자료, 각 연도.

〈표 2-15〉 중위소득지출 50~150% 분포(도시근로자)

(단위: %)

구분	소득			지출	
	시장소득	경상소득	가처분소득	소비지출	가계지출
1인가구 제외					
1990	75.8	76.1	77.5	77.5	73.9
1991	77.3	77.9	78.6	77.6	73.6
1992	77.5	78.1	78.7	77.8	73.3
1993	77.9	78.0	79.2	78.1	75.3
1994	77.6	77.7	78.9	77.6	74.9
1995	76.5	76.8	78.5	79.3	75.4
1996	76.4	76.6	78.7	78.2	75.2
1997	75.0	75.6	76.9	79.3	76.5
1998	71.0	71.0	72.8	77.7	74.7
1999	70.5	70.8	72.7	76.9	74.1
2000	72.4	73.1	74.6	80.6	76.4
2001	71.1	71.5	72.9	78.9	75.2
2002	71.0	71.5	73.3	80.9	77.2
2003	72.3	73.0	75.3	83.0	79.0
2004	70.2	71.2	72.7	82.1	77.8
2005	69.7	70.8	72.6	80.2	75.9
2006	69.4	71.0	72.6	79.9	75.1
2007	67.8	70.0	71.4	78.5	73.4
2008	68.1	69.9	71.2	80.5	75.5
2009	67.3	69.5	71.2	76.7	73.5
2010	68.9	70.7	72.8	77.8	74.3
2011	69.0	71.2	72.9	81.2	77.9
2012	70.0	72.6	74.6	81.1	77.5
2013	71.3	73.5	74.6	80.2	76.3
2014	71.2	73.3	74.3	78.4	75.0
2015	71.6	75.2	76.4	78.1	75.1
2016	69.7	73.1	75.4	77.5	74.1
2017 1/4	65.4	68.0	69.8		
2017 2/4	68.2	70.8	72.5	-	-
2017 3/4	65.8	68.4	69.5		
2017 4/4	67.7	71.3	71.5		
2018 1/4	64.3	65.9	68.3	-	-
2018 2/4	67.0	69.7	72.8		

〈표 2-15〉 중위소득지출 50~150% 분포(도시근로자)(계속)

(단위: %)

구분	소득			지출	
	시장소득	경상소득	가처분소득	소비지출	가계지출
1인가구 포함					
2006	69.1	70.5	72.2	79.2	74.5
2007	67.1	69.4	70.9	77.7	73.1
2008	67.5	69.2	70.7	80.1	74.9
2009	66.9	68.8	70.4	76.1	72.7
2010	67.9	69.7	72.1	77.0	73.3
2011	68.3	70.4	72.3	80.2	76.8
2012	69.2	71.7	73.7	80.1	76.2
2013	70.2	72.5	74.0	78.9	75.3
2014	70.1	72.1	73.9	77.3	73.7
2015	70.3	73.9	75.3	77.3	73.9
2016	68.7	71.9	74.4	76.3	73.1
2017 1/4	64.6	67.1	68.9		
2017 2/4	67.7	70.1	71.7	-	-
2017 3/4	64.7	67.5	68.6		
2017 4/4	67.0	70.5	71.0		
2018 1/4	63.9	64.8	67.4	-	-
2018 2/4	64.9	68.3	71.7		

자료: 통계청, 가계동향조사 원자료, 각 연도.

〈표 2-16〉 중위소득지출 50~150% 가구 분포(전 가구)

(단위: %)

구분	소득			지출	
	시장소득	경상소득	가처분소득	소비지출	가계지출
1인가구 제외					
2003	64.9	67.4	68.2	79.3	75.3
2004	63.0	65.5	67.0	78.5	74.9
2005	62.0	65.2	66.1	76.2	72.5
2006	60.5	63.6	65.3	74.7	70.9
2007	59.6	63.0	64.2	74.3	70.6
2008	59.1	62.5	64.4	74.8	71.4
2009	59.2	63.7	65.0	73.0	69.9
2010	60.1	64.3	65.5	74.1	70.8
2011	60.9	64.9	65.9	75.4	72.5
2012	61.7	65.8	66.8	76.7	73.1
2013	61.8	66.0	67.3	75.1	72.3
2014	61.7	66.2	67.0	74.1	70.6
2015	62.5	68.3	69.6	74.1	71.0
2016	60.2	66.1	67.5	73.4	70.2
2017 1/4	57.4	63.5	64.4	67.7	65.8
2017 2/4	58.9	65.7	66.0		
2017 3/4	56.9	63.2	63.8		
2017 4/4	59.0	65.6	66.4		
2018 1/4	53.4	59.4	60.5	-	-
2018 2/4	55.0	61.5	63.0		
1인가구 포함					
2006	55.5	59.4	60.9	70.7	67.0
2007	54.7	58.1	59.5	70.2	66.6
2008	53.3	57.2	58.8	70.4	65.9
2009	52.4	56.8	58.1	68.4	63.7
2010	53.3	58.4	59.6	68.9	66.1
2011	54.4	59.0	60.5	70.7	66.6
2012	53.6	57.9	59.3	70.6	67.5
2013	53.2	58.2	59.6	69.4	65.8

〈표 2-16〉 중위소득지출 50~150% 가구 분포(전 가구)(계속)

(단위: %)

구분	소득			지출	
	시장소득	경상소득	가처분소득	소비지출	가계지출
2014	52.0	57.8	59.2	68.2	64.4
2015	51.7	59.2	60.6	68.3	64.2
2016	49.9	57.0	58.8	67.9	63.6
2017 1/4	47.3	54.5	56.1	65.0	62.0
2017 2/4	50.2	56.8	59.5		
2017 3/4	47.9	56.3	57.1		
2017 4/4	50.6	58.3	60.4		
2018 1/4	43.9	51.1	52.8	-	-
2018 2/4	45.1	53.0	55.1		

주: 농어가 제외. 단, 지출 자료의 경우 2017년부터 농어가 포함.
 자료: 통계청, 가계동향조사 원자료, 각 연도.

〈표 2-17〉 중위소득지출 50~150% 가구 분포(도시가구)

(단위: %)

구분	소득			지출	
	시장소득	경상소득	가처분소득	소비지출	가계지출
1인가구 제외					
1990	73.2	73.8	74.8	76.5	73.3
1991	74.6	75.2	75.7	76.1	73.0
1992	74.7	75.5	75.7	76.4	73.7
1993	73.5	74.0	74.6	76.5	74.3
1994	73.6	73.9	74.6	76.6	74.2
1995	72.1	72.7	73.8	77.0	74.0
1996	71.3	71.8	73.3	76.4	74.0
1997	71.2	71.6	72.7	77.5	74.9
1998	66.2	66.8	67.9	75.7	72.7
1999	65.2	66.1	67.0	74.4	71.7
2000	67.5	68.9	70.2	77.7	75.1
2001	66.6	68.0	68.9	77.1	73.7
2002	65.5	67.2	68.3	77.7	74.7
2003	67.0	68.9	70.0	80.3	76.9
2004	64.8	67.0	68.4	79.8	76.2
2005	64.1	66.9	67.6	77.3	73.8
2006	62.0	64.5	66.7	75.9	72.1
2007	60.7	63.9	65.2	75.4	71.4
2008	60.0	63.5	64.5	76.2	71.9
2009	59.4	63.5	65.2	72.9	70.3
2010	60.2	64.0	65.4	74.0	70.7
2011	60.8	64.8	65.8	75.9	72.9
2012	61.8	65.7	67.0	76.4	72.8
2013	61.9	66.1	67.0	75.0	72.3
2014	62.2	66.3	67.2	73.9	70.9
2015	62.9	68.5	69.9	74.1	71.4
2016	60.5	66.7	67.9	73.6	70.4
2017 1/4	57.3	63.1	64.0		
2017 2/4	58.7	65.2	65.7		
2017 3/4	56.5	63.0	63.4	-	-
2017 4/4	58.9	65.8	66.5		
2018 1/4	54.1	60.4	61.2	-	-
2018 2/4	55.5	62.1	63.1		

〈표 2-17〉 중위소득지출 50~150% 가구 분포(도시가구)(계속)

(단위: %)

구분	소득			지출	
	시장소득	경상소득	가처분소득	소비지출	가계지출
1인가구 포함					
2006	57.6	60.8	62.3	72.4	68.2
2007	56.8	59.5	61.1	71.9	67.9
2008	54.6	58.2	59.9	71.9	67.6
2009	53.6	58.0	59.1	69.1	64.9
2010	54.4	58.9	60.1	69.7	66.3
2011	55.2	59.2	60.3	71.3	67.3
2012	54.2	58.6	59.7	71.2	68.3
2013	53.8	58.9	60.5	69.7	66.4
2014	53.6	58.7	60.2	69.0	65.2
2015	52.8	60.0	61.5	68.8	65.2
2016	51.1	57.9	59.7	69.0	64.6
2017 1/4	48.3	56.2	57.2		
2017 2/4	51.8	58.1	60.4	-	-
2017 3/4	49.2	57.3	57.5		
2017 4/4	51.8	59.9	61.6		
2018 1/4	45.5	52.8	54.2	-	-
2018 2/4	47.1	54.2	56.4		

자료: 통계청, 가계동향조사 원자료, 각 연도.

〈표 2-18〉 중위소득지출 50~150% 가구 분포(도시근로자)

(단위: %)

구분	소득			지출	
	시장소득	경상소득	가처분소득	소비지출	가계지출
1인가구 제외					
1990	75.8	76.2	77.5	77.7	73.9
1991	77.0	77.6	78.4	77.8	73.9
1992	77.1	77.6	78.2	77.4	73.4
1993	77.5	77.5	78.7	77.9	75.3
1994	76.8	77.0	78.0	77.7	74.9
1995	75.9	76.1	77.7	79.0	74.9
1996	75.4	75.6	77.8	77.7	74.7
1997	74.2	74.7	76.0	78.5	75.9
1998	70.2	70.2	71.9	77.2	73.8
1999	69.5	69.7	71.5	76.2	73.0
2000	71.2	71.9	73.3	79.8	75.7
2001	69.8	70.2	71.4	78.4	74.1
2002	69.6	70.3	72.1	80.2	76.4
2003	71.1	71.9	74.1	82.6	78.2
2004	69.2	70.2	71.7	81.6	77.4
2005	68.5	69.6	71.5	79.4	74.8
2006	68.0	69.4	71.3	78.4	73.8
2007	66.0	68.3	69.9	77.0	72.4
2008	67.0	69.0	70.3	79.5	74.2
2009	66.1	68.3	69.7	75.8	72.2
2010	67.0	69.2	71.1	76.7	72.9
2011	66.8	69.1	71.2	78.9	75.7
2012	68.1	70.8	72.9	79.6	75.6
2013	68.7	71.6	72.9	78.3	74.8
2014	68.6	71.4	72.3	76.6	72.9
2015	68.9	72.8	74.2	76.9	73.7
2016	67.1	71.1	73.5	75.9	73.0
2017 1/4	63.5	66.4	68.7		
2017 2/4	66.3	69.2	71.1		
2017 3/4	63.5	66.9	68.1	-	-
2017 4/4	65.2	70.1	70.5		
2018 1/4	63.3	64.4	67.0		
2018 2/4	64.3	68.5	71.3	-	-

〈표 2-18〉 중위소득지출 50~150% 가구 분포(도시근로자)(계속)

(단위: %)

구분	소득			지출	
	시장소득	경상소득	가처분소득	소비지출	가계지출
1인가구 포함					
2006	66.6	68.0	70.4	76.7	72.2
2007	64.7	66.5	68.5	75.7	71.2
2008	64.8	67.0	69.1	77.5	72.1
2009	63.7	66.0	67.9	73.5	70.0
2010	64.4	67.0	69.0	74.3	70.4
2011	64.7	67.2	69.7	77.0	73.1
2012	65.9	68.6	70.6	77.1	72.9
2013	66.3	68.8	71.0	74.7	71.8
2014	66.0	68.8	70.0	73.9	70.3
2015	65.4	70.0	71.1	74.7	70.9
2016	64.2	68.4	70.2	74.4	71.1
2017 1/4	62.7	64.8	67.0		
2017 2/4	63.3	67.3	69.1	-	-
2017 3/4	61.7	65.0	66.7		
2017 4/4	63.3	68.3	69.5		
2018 1/4	61.4	63.3	65.4	-	-
2018 2/4	61.5	65.3	67.8		

자료: 통계청, 가계동향조사 원자료, 각 연도.

제 3 장

인구 유형별 빈곤

제1절 연령 범주별 빈곤

제2절 노인 빈곤

제3절 아동 빈곤

제4절 취업자 빈곤

제5절 여성가구주가구 빈곤

제6절 한부모(모자)가구 빈곤

제7절 1인가구 빈곤

3

인구 유형별 빈곤 <<

제1절 연령 범주별 빈곤

□ 연령 범주별 빈곤율의 구성과 특성

구분		특성	
기준빈곤선	중위소득지출	· 40%, 50%, 60%	
빈곤지수	빈곤율	· 해당 연령의 인구 중 빈곤선 아래에 있는 인구의 비율(개인 기준) · 연령대 구분: 18세 미만, 18~25세, 26~40세, 41~50세, 51~65세, 66~75세, 76세 이상	
대상, 주기	전 가구, 1인가구 포함	연간	· 2006~2016년
		분기	· 2017년 1분기~2018년 2분기

1. 상대적 빈곤율

〈표 3-1〉 18세 미만 빈곤율(중위소득·지출, 전 가구, 1인가구 포함)

(단위: %)

구분	소득									지출					
	시장소득			경상소득			가처분소득			소비지출			가계지출		
	중위 40%	중위 50%	중위 60%	중위 40%	중위 50%	중위 60%	중위 40%	중위 50%	중위 60%	중위 40%	중위 50%	중위 60%	중위 40%	중위 50%	중위 60%
2006	7.6	12.1	18.4	5.9	10.5	17.6	5.6	10.1	17.0	1.4	4.0	8.7	2.3	5.5	11.8
2007	8.0	12.3	18.6	6.2	11.1	17.8	5.7	10.7	16.9	1.6	4.4	9.1	2.5	6.3	11.9
2008	7.5	11.6	16.8	5.4	10.3	15.7	5.1	9.9	15.5	1.2	3.5	7.6	2.1	5.5	10.7
2009	7.3	11.7	17.1	4.7	9.2	15.9	4.5	8.9	15.6	1.3	3.5	7.3	1.7	5.0	10.0
2010	7.2	10.8	15.4	5.0	8.9	14.4	4.9	8.5	14.0	0.9	2.9	6.7	1.6	4.4	9.3
2011	6.8	10.6	16.1	4.6	9.2	14.7	4.7	8.9	14.4	0.9	3.1	7.1	1.9	4.5	9.6
2012	6.1	9.5	15.0	4.7	9.0	14.9	4.9	8.6	14.4	1.0	2.4	6.3	1.6	4.1	9.0
2013	5.1	8.4	14.3	4.2	7.8	13.4	4.0	7.5	13.4	0.9	2.4	6.6	1.2	3.7	8.6
2014	4.5	7.7	13.2	3.5	7.0	12.6	3.3	7.0	12.6	1.2	3.4	6.5	1.9	4.2	8.5
2015	5.1	8.1	13.7	4.0	7.2	12.5	3.8	6.9	12.1	0.9	2.9	7.4	1.6	4.3	8.2
2016	4.8	7.6	13.0	3.8	6.9	12.7	3.5	6.7	11.9	0.8	2.4	7.0	1.3	3.9	8.3
2017 14	6.0	9.1	13.9	4.7	9.2	13.9	4.6	9.0	14.0						
2017 24	6.0	9.1	12.9	4.6	8.6	13.5	4.7	8.7	13.5	2.2	5.4	10.3	3.4	6.5	11.1
2017 34	6.0	8.8	12.7	4.9	8.1	13.6	5.1	8.2	12.9						
2017 44	5.5	8.7	14.2	4.4	7.7	13.5	4.2	8.1	13.5						
2018 14	5.9	9.2	14.4	5.0	9.0	14.6	4.6	8.6	13.8						
2018 24	5.6	8.6	14.2	4.8	8.0	14.7	4.9	8.2	14.0	-	-	-	-	-	-

주: 농어가 제외. 단, 지출 자료의 경우 2017년부터 농어가 포함.
 자료: 통계청, 가계동향조사 원자료, 각 연도.

〈표 3-2〉 18~25세 빈곤율(중위소득·지출, 전 가구, 1인가구 포함)

(단위: %)

구분	소득									지출					
	시장소득			경상소득			가처분소득			소비지출			가계지출		
	중위 40%	중위 50%	중위 60%	중위 40%	중위 50%	중위 60%	중위 40%	중위 50%	중위 60%	중위 40%	중위 50%	중위 60%	중위 40%	중위 50%	중위 60%
2006	5.8	9.7	14.2	4.9	9.1	14.0	4.8	8.5	13.8	1.1	3.3	7.5	1.8	4.3	9.9
2007	6.6	9.9	15.3	5.8	9.6	14.8	5.1	9.3	14.4	1.4	4.6	8.9	2.2	5.8	10.9
2008	7.8	12.8	16.5	6.6	11.9	15.8	6.2	11.0	15.5	1.1	3.8	8.5	2.0	5.4	11.7
2009	8.9	13.4	19.3	7.5	12.8	17.8	6.7	12.5	17.9	1.8	4.9	11.0	2.5	8.2	14.0
2010	6.8	10.7	16.1	5.9	9.6	15.1	5.9	9.5	14.6	1.0	3.9	8.5	2.2	5.7	10.9
2011	7.4	11.5	16.5	5.8	9.8	15.8	5.8	9.8	14.7	1.6	4.5	7.6	2.8	5.7	10.3
2012	6.8	10.0	14.4	5.7	9.8	14.7	5.9	9.5	14.4	1.6	3.7	7.7	2.5	4.7	9.1
2013	5.8	10.9	15.4	4.7	9.2	14.8	4.7	8.7	13.4	1.4	4.4	7.4	3.1	5.7	9.2
2014	7.4	10.4	14.8	5.5	9.0	13.9	5.1	8.2	13.6	1.6	3.7	7.8	2.5	5.7	11.1
2015	7.6	10.4	14.1	5.7	8.5	12.7	5.3	7.7	12.7	1.9	4.4	9.3	2.7	6.1	12.0
2016	7.4	12.1	16.1	7.1	11.0	14.7	6.2	10.2	14.4	2.2	4.1	9.8	2.4	6.3	13.9
2017 1/4	7.0	11.1	15.9	5.2	9.3	16.7	5.0	8.8	15.7						
2017 2/4	8.5	13.7	17.1	7.3	12.5	17.7	6.7	11.7	16.7	2.4	5.9	11.0	4.8	8.9	15.5
2017 3/4	7.8	12.9	17.9	7.6	10.0	16.3	7.2	9.4	15.3						
2017 4/4	8.3	11.8	17.8	8.4	11.0	17.6	8.0	10.2	16.0						
2018 1/4	8.4	12.1	17.1	7.5	11.8	17.5	6.7	12.0	16.7	-	-	-	-	-	-
2018 2/4	9.6	13.2	17.2	8.2	13.1	16.9	7.5	13.1	16.4						

주: 농어가 제외. 단, 지출 자료의 경우 2017년부터 농어가 포함.
 자료: 통계청, 가계동향조사 원자료, 각 연도.

〈표 3-3〉 26~40세 빈곤율(중위소득·지출, 전 가구, 1인가구 포함)

(단위: %)

구분	소득									지출					
	시장소득			경상소득			가처분소득			소비지출			가계지출		
	중위 40%	중위 50%	중위 60%	중위 40%	중위 50%	중위 60%	중위 40%	중위 50%	중위 60%	중위 40%	중위 50%	중위 60%	중위 40%	중위 50%	중위 60%
2006	5.8	9.5	15.2	4.8	8.5	14.5	4.8	8.6	13.8	1.4	4.1	9.4	2.0	5.1	11.6
2007	5.8	9.2	14.4	4.6	8.3	13.4	4.5	8.0	13.0	1.3	4.0	9.2	1.8	4.8	10.6
2008	5.2	8.4	13.5	3.9	7.3	12.4	3.7	7.3	12.4	1.1	3.6	8.2	1.6	4.5	9.6
2009	5.8	9.2	14.4	4.3	7.9	13.2	4.1	7.7	12.9	1.8	4.3	8.8	2.2	5.5	10.5
2010	6.0	9.2	13.3	4.4	7.6	12.4	4.4	7.7	12.1	1.6	3.8	8.2	1.9	5.0	9.9
2011	5.0	8.2	13.0	3.5	7.0	11.7	3.7	6.6	11.4	1.0	3.2	7.5	1.5	4.2	8.7
2012	4.3	7.5	12.6	3.4	6.8	11.9	3.6	6.7	11.7	0.9	2.9	7.1	1.1	3.6	8.2
2013	4.6	7.3	11.8	3.7	6.5	11.1	3.7	6.3	10.7	0.7	2.5	7.1	1.2	3.6	8.6
2014	4.3	7.3	11.4	3.4	6.6	10.5	3.4	6.4	10.7	1.2	3.4	7.7	1.7	4.4	8.9
2015	4.2	6.9	12.1	3.1	6.1	10.7	2.9	5.8	10.5	1.1	3.2	7.8	1.6	4.0	8.0
2016	4.3	6.7	11.7	3.0	5.6	11.0	2.9	5.6	10.3	1.0	3.0	7.6	1.3	3.7	8.7
2017 1/4	4.5	7.3	11.7	3.6	6.7	11.4	3.5	6.9	11.2						
2017 2/4	4.0	6.8	10.6	3.1	5.6	10.1	3.1	5.7	10.4	1.9	5.8	11.3	2.6	5.8	11.4
2017 3/4	4.4	6.9	11.0	3.3	6.8	11.2	3.5	6.5	10.3						
2017 4/4	4.2	7.0	11.9	3.2	5.7	10.7	3.1	5.8	10.5						
2018 1/4	5.7	8.1	12.8	4.8	8.0	12.2	4.5	7.8	11.8	-	-	-	-	-	-
2018 2/4	5.7	8.2	11.8	4.7	7.3	11.4	4.6	7.4	11.2						

주: 농어가 제외. 단, 지출 자료의 경우 2017년부터 농어가 포함.
 자료: 통계청. 가계동향조사 원자료. 각 연도.

〈표 3-4〉 41~50세 빈곤율(중위소득·지출, 전 가구, 1인가구 포함)

(단위: %)

구분	소득									지출					
	시장소득			경상소득			가처분소득			소비지출			가계지출		
	중위 40%	중위 50%	중위 60%	중위 40%	중위 50%	중위 60%	중위 40%	중위 50%	중위 60%	중위 40%	중위 50%	중위 60%	중위 40%	중위 50%	중위 60%
2006	6.8	10.3	14.7	5.4	9.0	14.4	5.3	8.6	14.3	1.6	4.4	8.8	2.2	5.5	10.5
2007	6.8	10.7	15.3	5.8	10.0	15.4	5.3	9.8	14.9	2.1	4.4	8.8	2.6	5.6	11.0
2008	7.1	10.5	14.5	6.1	10.1	14.3	5.9	9.9	14.0	1.7	4.3	8.0	2.5	5.5	10.8
2009	6.9	10.3	15.0	5.3	9.5	14.5	5.3	9.3	13.9	1.8	4.5	9.6	2.3	6.0	10.9
2010	6.9	9.8	13.4	5.6	8.9	13.3	5.5	8.7	13.1	1.9	4.2	9.1	2.2	5.5	10.5
2011	6.1	9.2	13.2	4.5	8.2	12.5	4.5	8.3	12.2	1.6	4.0	7.7	2.3	5.0	9.1
2012	5.5	8.0	12.2	4.4	7.8	12.3	4.2	7.5	11.6	1.3	3.0	6.8	1.7	4.1	8.3
2013	4.7	7.7	12.7	3.7	7.1	12.4	3.6	7.0	12.3	1.4	3.3	6.7	1.7	4.0	8.8
2014	4.5	6.9	11.4	3.5	6.5	11.0	3.3	6.6	10.8	1.1	3.7	7.3	1.8	4.3	9.1
2015	5.5	7.5	11.1	4.1	6.4	9.8	3.9	6.1	9.8	1.4	3.4	8.0	1.9	4.5	9.0
2016	5.7	8.0	11.1	4.6	7.2	10.5	4.4	6.7	10.2	1.6	3.6	7.8	1.8	4.8	8.2
2017 1/4	5.5	7.7	12.0	4.4	7.6	11.4	4.4	7.6	11.3						
2017 2/4	5.6	9.0	12.4	4.3	8.9	12.9	4.2	9.1	13.3	2.8	5.4	10.5	3.6	6.5	10.3
2017 3/4	5.8	8.3	12.2	4.6	7.7	12.8	4.9	7.6	12.6						
2017 4/4	5.0	7.2	12.3	4.0	6.7	12.6	4.2	7.3	12.5						
2018 1/4	5.8	8.6	12.3	4.9	7.9	12.4	4.6	8.0	12.3	-	-	-	-	-	-
2018 2/4	5.2	7.7	11.8	4.2	7.0	12.2	4.3	7.3	11.8						

주: 농어가 제외. 단, 지출 자료의 경우 2017년부터 농어가 포함.
 자료: 통계청, 가계동향조사 원자료, 각 연도.

〈표 3-5〉 51~65세 빈곤율(중위소득·지출, 전 가구, 1인가구 포함)

(단위: %)

구분	소득									지출					
	시장소득			경상소득			가처분소득			소비지출			가계지출		
	중위 40%	중위 50%	중위 60%	중위 40%	중위 50%	중위 60%	중위 40%	중위 50%	중위 60%	중위 40%	중위 50%	중위 60%	중위 40%	중위 50%	중위 60%
2006	15.6	21.9	27.6	12.0	17.6	23.9	11.9	17.4	23.7	5.2	10.9	19.0	5.4	10.8	18.9
2007	15.8	21.8	28.5	11.5	17.3	23.6	11.0	17.1	23.4	4.9	10.3	19.2	5.5	10.7	19.5
2008	16.1	22.4	29.4	11.3	17.9	24.9	11.2	17.8	24.2	4.3	10.4	19.8	5.2	11.2	19.9
2009	17.5	22.4	29.7	11.9	18.3	25.3	11.8	17.5	24.7	6.0	13.1	22.4	6.3	13.4	22.2
2010	17.0	23.1	29.5	12.1	18.2	25.1	11.8	18.3	25.0	6.7	13.4	22.3	7.3	13.6	22.1
2011	16.4	22.1	29.1	11.4	17.1	24.4	11.4	16.7	23.4	5.4	11.8	18.8	6.2	11.9	18.8
2012	14.3	20.2	26.4	10.3	16.0	21.8	9.9	15.4	20.9	4.8	10.5	17.9	5.4	10.9	18.8
2013	15.1	20.7	26.8	10.6	15.5	21.9	10.3	14.8	21.0	4.4	10.1	16.3	5.4	10.9	17.8
2014	14.8	19.1	24.4	9.7	14.4	19.4	9.4	13.7	19.1	4.4	9.9	17.7	5.8	11.2	17.8
2015	14.3	18.7	24.5	8.7	13.5	18.4	8.5	12.9	17.7	4.5	8.8	15.9	5.1	9.5	16.2
2016	13.9	19.2	24.8	9.4	14.2	19.7	8.9	13.7	18.2	4.1	8.8	15.6	4.6	10.0	17.0
2017 1/4	16.4	21.6	27.5	10.6	15.9	22.1	9.8	15.5	21.5						
2017 2/4	14.1	19.0	24.7	8.1	13.3	18.2	7.7	13.0	17.8	5.1	10.7	17.5	6.3	11.9	18.7
2017 3/4	13.8	19.8	26.7	8.2	14.9	20.5	8.4	15.0	19.9						
2017 4/4	13.4	19.6	26.7	7.6	12.9	19.5	7.6	12.5	18.3						
2018 1/4	15.6	19.9	26.1	10.8	15.5	21.6	10.4	14.9	20.9	-	-	-	-	-	-
2018 2/4	14.7	18.5	23.2	9.7	13.3	18.5	9.1	13.1	17.8						

주: 농어가 제외. 단, 지출 자료의 경우 2017년부터 농어가 포함.
 자료: 통계청, 가계동향조사 원자료, 각 연도.

〈표 3-6〉 66~75세 빈곤율(중위소득·지출, 전 가구, 1인가구 포함)

(단위: %)

구분	소득									지출					
	시장소득			경상소득			가처분소득			소비지출			가계지출		
	중위 40%	중위 50%	중위 60%	중위 40%	중위 50%	중위 60%	중위 40%	중위 50%	중위 60%	중위 40%	중위 50%	중위 60%	중위 40%	중위 50%	중위 60%
2006	44.7	54.6	63.6	33.6	45.8	55.3	31.6	43.1	53.3	19.7	31.3	43.4	23.0	34.6	47.1
2007	45.5	55.0	63.6	35.2	46.5	55.8	32.8	43.8	53.4	20.8	32.4	44.3	24.1	35.4	47.2
2008	46.2	55.0	63.0	36.5	46.8	54.4	34.6	44.9	53.0	20.2	33.4	44.3	24.2	36.7	47.1
2009	50.2	57.9	64.8	37.1	47.9	56.8	36.3	45.9	54.9	23.2	38.1	49.0	26.9	40.2	50.3
2010	50.2	59.3	66.8	36.2	46.9	57.1	35.6	46.0	55.3	21.2	35.1	47.8	24.2	38.9	50.0
2011	52.5	60.3	67.4	38.7	48.8	59.2	35.8	47.1	57.6	21.1	37.3	50.0	26.4	39.8	51.6
2012	52.3	60.6	67.5	40.2	50.4	58.0	37.7	47.4	56.3	20.6	33.9	46.1	23.6	36.0	49.0
2013	53.7	60.5	68.2	39.6	49.1	57.4	37.1	45.9	55.3	21.6	34.9	47.8	25.3	37.6	50.6
2014	51.2	59.7	66.4	34.8	45.4	54.3	32.7	42.8	52.9	22.3	35.6	49.7	25.6	39.8	52.4
2015	51.9	60.1	68.5	31.2	42.8	52.6	28.8	40.0	50.0	19.6	34.8	48.5	24.0	39.0	50.3
2016	53.8	62.8	70.2	33.8	44.9	54.9	31.3	41.7	51.9	19.6	35.3	47.5	24.4	39.0	49.9
2017 1/4	56.8	64.2	71.0	36.7	48.2	57.4	33.8	45.1	54.3						
2017 2/4	54.0	61.3	68.0	34.7	45.3	53.0	29.6	41.9	51.0	19.8	29.5	41.7	22.7	32.8	44.1
2017 3/4	55.6	63.8	70.4	33.6	48.1	56.1	33.4	45.1	54.5						
2017 4/4	53.4	61.9	69.5	30.0	42.8	53.2	27.9	38.8	50.7						
2018 1/4	55.1	62.9	72.7	35.2	47.1	55.9	31.8	44.7	52.3	-	-	-	-	-	-
2018 2/4	53.1	60.9	68.5	33.2	43.4	51.5	30.4	40.5	48.8						

주: 농어가 제외. 단, 지출 자료의 경우 2017년부터 농어가 포함.
 자료: 통계청, 가계동향조사 원자료, 각 연도.

〈표 3-7〉 76세 이상 빈곤율(중위소득·지출, 전 가구, 1인가구 포함)

(단위: %)

구분	소득									지출					
	시장소득			경상소득			가처분소득			소비지출			가계지출		
	중위 40%	중위 50%	중위 60%	중위 40%	중위 50%	중위 60%	중위 40%	중위 50%	중위 60%	중위 40%	중위 50%	중위 60%	중위 40%	중위 50%	중위 60%
2006	51.8	58.6	63.2	41.7	50.7	56.5	39.9	49.1	56.0	28.9	40.6	48.6	32.5	43.2	51.3
2007	51.2	60.0	65.8	41.1	52.3	58.9	39.1	49.7	57.2	29.0	39.2	51.7	30.9	43.2	55.8
2008	50.7	57.7	64.1	41.8	51.1	57.7	39.7	49.4	56.8	26.5	38.1	51.1	31.6	43.5	55.2
2009	55.4	61.2	66.4	43.4	52.5	59.8	43.0	51.1	58.8	31.6	42.9	52.2	34.8	46.4	56.5
2010	55.6	61.1	65.1	43.8	53.3	58.7	42.8	52.6	56.5	29.5	42.4	52.6	31.5	45.3	55.5
2011	58.7	64.9	69.8	47.6	55.2	62.1	46.4	55.4	61.0	33.0	47.0	56.6	34.0	47.2	57.5
2012	56.6	62.7	67.9	47.9	55.6	62.3	46.6	53.9	60.7	30.0	43.7	55.4	36.0	47.4	56.8
2013	60.1	65.7	71.2	49.6	58.2	65.5	47.9	55.5	64.2	32.0	46.1	56.8	36.0	48.7	58.4
2014	67.0	70.9	74.9	52.5	62.2	67.9	49.2	60.2	66.4	36.1	52.6	61.6	39.6	54.1	64.9
2015	66.9	71.9	75.6	49.8	59.2	65.5	47.8	55.9	64.2	34.7	48.5	60.5	38.1	53.3	62.9
2016	69.3	73.3	77.4	50.7	60.6	66.2	47.8	58.1	64.8	34.0	48.9	61.4	39.6	53.5	64.8
2017 1/4	68.3	74.8	81.3	49.6	60.8	68.4	47.4	58.3	67.8						
2017 2/4	69.3	74.2	79.8	47.3	57.4	66.9	45.6	55.3	64.0	33.4	44.9	56.7	38.0	49.2	59.6
2017 3/4	69.1	75.7	81.5	49.5	60.8	68.1	48.7	58.5	66.8						
2017 4/4	69.2	73.0	79.7	45.5	57.4	64.1	41.4	53.8	60.8						
2018 1/4	71.7	77.2	82.8	53.4	62.9	70.6	49.4	61.1	67.4	-	-	-	-	-	-
2018 2/4	70.1	75.5	80.1	49.6	61.2	68.4	47.0	57.1	67.0						

주: 농어가 제외. 단, 지출 자료의 경우 2017년부터 농어가 포함.
 자료: 통계청, 가계동향조사 원자료, 각 연도.

제2절 노인 빈곤

□ 노인 빈곤율의 구성과 특성

구분		특성	
기준빈곤선	중위소득지출	· 40%, 50%, 60%	
빈곤지수	빈곤율	· 전체 노인 중 빈곤선 아래에 있는 노인의 비율(개인 기준)	
대상, 주기	전 가구	연간	· 2003~2016년
		분기	· 2017년 1분기~2018년 2분기
	도시가구	연간	· 1990~2016년
		분기	· 2017년 1분기~2018년 2분기
	도시근로자가구	연간	· 1990~2016년
		분기	· 2017년 1분기~2018년 2분기

1. 상대적 빈곤율

〈표 3-8〉 노인 빈곤율(중위소득·지출, 전 가구)

(단위: %)

구분	소득									지출					
	시장소득			경상소득			가처분소득			소비지출			가계지출		
	중위 40%	중위 50%	중위 60%	중위 40%	중위 50%	중위 60%	중위 40%	중위 50%	중위 60%	중위 40%	중위 50%	중위 60%	중위 40%	중위 50%	중위 60%
1인가구 제외															
2003	35.3	44.6	51.9	28.1	36.7	46.5	27.2	36.1	45.8	11.5	21.4	32.1	14.4	24.2	34.1
2004	33.5	42.7	51.8	25.8	34.8	44.3	24.3	33.5	43.1	12.8	22.6	32.5	15.3	24.7	34.3
2005	34.8	45.0	52.5	26.3	36.4	45.3	24.9	34.8	44.1	14.5	24.9	34.5	17.3	27.1	37.6
2006	40.0	49.2	56.4	29.7	40.7	48.8	28.0	37.6	47.2	17.4	26.6	37.3	18.9	29.3	40.9
2007	40.3	49.8	58.0	30.2	40.2	48.9	28.3	38.3	47.1	17.4	27.5	39.1	19.9	30.3	42.9
2008	39.1	48.3	55.4	29.9	39.4	46.7	28.8	38.5	46.1	15.2	25.7	37.4	18.5	29.9	41.6
2009	43.1	50.2	57.7	30.0	40.0	49.3	28.7	37.8	47.3	16.9	30.0	41.2	20.2	33.4	44.6
2010	42.5	52.3	59.1	29.8	40.1	49.2	29.1	39.0	48.1	15.9	30.6	42.5	18.7	33.4	44.9
2011	45.4	53.2	60.6	33.0	42.6	52.1	31.4	41.0	50.7	19.5	33.9	45.7	22.7	35.3	47.2
2012	43.4	51.9	59.5	32.1	41.3	49.5	30.8	39.3	48.9	17.7	29.4	42.1	20.9	31.9	43.5
2013	45.7	52.9	60.9	32.7	42.2	51.2	31.1	39.6	49.8	17.1	30.9	42.7	21.0	33.0	45.4
2014	45.6	53.1	60.6	30.6	39.9	49.2	28.2	38.4	47.0	20.0	33.8	46.1	23.3	36.5	49.4
2015	45.8	54.7	62.8	26.6	37.1	45.9	24.5	34.6	44.1	18.2	31.3	43.8	21.5	34.9	46.4
2016	50.3	58.9	66.1	30.4	39.9	49.3	28.3	37.1	46.9	19.3	33.4	45.6	24.0	37.3	48.8
2017 1/4	49.7	59.1	67.7	32.4	42.6	52.0	28.2	39.7	50.1						
2017 2/4	49.2	56.4	65.2	31.8	39.6	48.1	27.0	37.0	46.4	20.0	30.6	43.2	22.9	33.7	44.6
2017 3/4	51.6	59.6	67.2	32.4	41.9	49.7	31.1	40.3	49.3						
2017 4/4	49.1	56.0	64.5	27.2	37.5	47.5	24.4	34.6	44.6						
2018 1/4	51.8	61.3	69.4	33.5	43.7	53.2	29.3	40.7	49.9	-	-	-	-	-	-
2018 2/4	49.5	58.7	64.8	30.0	39.8	48.6	27.6	37.3	45.2						

〈표 3-8〉 노인 빈곤율(중위소득·지출, 전 가구)(계속)

(단위: %)

구분	소득									지출					
	시장소득			경상소득			가처분소득			소비지출			가계지출		
	중위 40%	중위 50%	중위 60%	중위 40%	중위 50%	중위 60%	중위 40%	중위 50%	중위 60%	중위 40%	중위 50%	중위 60%	중위 40%	중위 50%	중위 60%
1인가구 포함															
2006	45.3	54.5	62.1	35.0	46.1	54.5	33.1	43.8	52.9	21.4	32.9	43.6	24.7	35.7	47.1
2007	46.2	55.3	63.0	35.9	47.0	55.4	33.8	44.6	53.3	22.2	33.0	45.2	25.0	36.4	48.6
2008	45.8	54.6	62.3	36.5	46.5	54.1	34.7	44.8	52.9	21.1	33.4	45.4	25.0	37.3	48.1
2009	50.8	58.2	65.0	37.9	48.5	57.1	37.1	46.4	55.4	24.3	37.9	48.7	27.8	40.7	51.1
2010	51.0	59.1	65.6	37.6	47.8	56.9	36.9	47.1	55.1	23.2	36.7	48.6	25.8	39.8	50.9
2011	53.5	60.9	67.3	40.5	49.9	59.2	38.3	48.8	57.7	23.7	39.1	51.2	27.4	40.7	52.5
2012	52.3	60.0	66.5	41.2	50.6	58.1	39.3	48.2	56.4	22.7	35.8	47.7	26.4	38.5	50.2
2013	54.0	60.6	67.5	41.3	50.6	58.4	39.1	47.5	56.9	23.9	37.4	49.6	27.7	40.0	52.1
2014	55.0	62.1	68.1	39.6	49.5	57.5	37.2	47.2	56.0	26.0	40.0	52.5	29.2	43.3	55.1
2015	56.2	63.3	70.3	36.9	47.6	56.1	34.7	44.7	53.9	24.1	38.5	51.2	27.9	42.7	53.5
2016	58.3	65.7	71.8	38.9	49.4	57.7	36.3	46.7	55.3	24.3	39.5	51.7	28.9	43.2	54.3
2017 1/4	59.0	66.5	73.3	39.6	50.7	59.1	37.2	47.9	57.0						
2017 2/4	58.4	64.8	71.3	37.9	48.0	56.2	34.2	45.2	54.1	24.4	34.6	46.6	27.7	38.2	49.1
2017 3/4	58.9	66.7	73.2	37.8	50.7	58.5	37.2	48.0	57.1						
2017 4/4	57.3	64.3	71.6	34.0	46.1	55.3	31.3	42.4	52.5						
2018 1/4	60.1	67.0	75.2	40.9	51.9	60.4	37.5	49.6	56.9	-	-	-	-	-	-
2018 2/4	58.5	65.4	71.9	38.8	49.4	57.0	36.2	46.1	54.9						

주: 농어가 제외. 단, 지출 자료의 경우 2017년부터 농어가 포함.
 자료: 통계청, 가계동향조사 원자료, 각 연도.

〈표 3-9〉 노인 빈곤율(중위소득·지출, 도시가구)

(단위: %)

구분	소득									지출					
	시장소득			경상소득			가처분소득			소비지출			가계지출		
	중위 40%	중위 50%	중위 60%	중위 40%	중위 50%	중위 60%	중위 40%	중위 50%	중위 60%	중위 40%	중위 50%	중위 60%	중위 40%	중위 50%	중위 60%
1인가구 제외															
1990	7.9	14.4	21.0	7.3	13.3	19.6	6.7	13.0	19.6	1.3	6.3	11.7	2.8	7.2	12.8
1991	7.7	14.4	20.4	6.8	13.3	18.7	6.2	12.9	18.6	2.4	7.8	13.5	3.4	8.1	13.6
1992	10.2	17.2	22.6	8.5	14.5	19.8	8.1	14.4	19.8	2.7	7.6	12.7	4.2	8.1	13.7
1993	12.2	19.4	26.1	11.2	17.7	25.1	10.4	17.3	24.6	3.9	10.6	18.2	4.8	10.9	19.0
1994	14.5	20.6	28.0	12.9	18.6	26.0	13.1	18.4	25.4	5.8	13.2	22.2	7.4	14.6	22.8
1995	13.8	20.8	28.8	12.5	19.0	26.8	12.1	18.5	26.3	5.8	11.9	18.1	7.2	12.3	19.9
1996	16.5	25.1	33.2	14.5	22.6	30.7	13.3	21.6	30.3	6.3	11.9	19.4	7.3	14.5	22.4
1997	16.9	24.1	34.0	15.2	22.5	31.8	14.8	22.0	31.2	7.0	14.2	23.2	7.5	14.2	23.3
1998	17.9	26.4	35.3	16.3	24.1	32.3	15.0	23.4	31.8	8.2	16.5	23.0	10.4	16.4	24.6
1999	20.5	29.1	38.3	17.3	26.9	35.5	16.4	26.0	34.7	9.9	16.5	25.9	10.5	19.6	26.6
2000	22.7	31.8	40.9	17.9	27.1	36.4	16.9	25.7	34.7	8.0	15.6	26.5	9.6	18.1	27.8
2001	21.8	32.1	38.5	17.4	27.7	35.2	16.9	25.8	34.8	7.5	15.8	24.0	9.3	17.6	26.3
2002	28.7	37.2	44.4	22.0	32.6	40.4	21.3	29.7	39.7	9.3	16.9	29.9	9.9	18.3	31.3
2003	28.8	39.7	47.9	21.4	31.7	41.6	20.5	30.2	40.5	8.0	16.9	26.3	10.6	19.6	28.7
2004	28.9	38.3	46.7	21.4	30.7	38.9	20.4	28.8	38.9	10.0	18.3	29.2	12.7	20.7	30.5
2005	30.0	40.6	48.2	21.9	31.9	41.7	20.2	30.9	40.1	10.5	21.0	30.0	13.7	22.7	32.9
2006	35.6	44.7	53.0	26.0	36.6	45.2	25.1	35.5	43.7	14.4	24.1	36.2	16.0	26.6	39.5
2007	36.5	47.4	55.8	27.8	37.8	47.5	26.2	36.0	45.2	15.6	25.0	38.2	17.5	27.8	41.1
2008	36.5	47.6	54.4	27.9	38.0	44.9	27.4	36.5	44.0	12.9	23.4	36.0	16.8	28.1	39.8
2009	42.1	49.6	57.3	29.1	38.9	48.9	28.3	37.1	46.6	16.4	30.3	41.2	19.4	32.6	43.9
2010	41.1	51.6	58.3	28.5	39.9	48.7	27.7	37.9	47.7	15.5	30.4	42.3	19.0	32.4	45.1
2011	44.7	52.4	60.3	31.6	41.4	50.5	30.1	40.1	49.4	19.1	32.7	43.9	22.3	34.1	46.1
2012	43.0	51.8	59.1	31.3	40.8	49.2	30.0	39.3	48.1	17.0	28.2	41.4	20.0	31.7	43.8
2013	45.5	53.4	61.3	32.4	41.7	51.2	31.0	40.5	50.0	16.8	31.6	42.9	21.4	33.2	45.5
2014	44.8	52.2	60.6	29.8	39.3	49.5	27.5	38.2	46.8	19.9	33.8	46.0	23.8	36.0	49.3
2015	44.5	53.9	63.3	25.6	35.8	44.5	23.9	34.3	43.3	18.4	31.6	43.9	21.8	34.4	46.4
2016	49.0	58.3	65.8	29.4	39.2	48.7	27.1	36.0	45.7	19.0	33.2	45.3	24.1	36.9	48.7

〈표 3-9〉 노인 빈곤율(중위소득·지출, 도시가구)(계속)

(단위: %)

구분	소득									지출					
	시장소득			경상소득			가처분소득			소비지출			가계지출		
	중위 40%	중위 50%	중위 60%	중위 40%	중위 50%	중위 60%	중위 40%	중위 50%	중위 60%	중위 40%	중위 50%	중위 60%	중위 40%	중위 50%	중위 60%
2017 1/4	49.1	59.6	66.9	31.5	41.8	50.7	27.4	39.4	49.0						
2017 2/4	49.0	56.5	65.7	31.6	39.5	48.1	26.2	36.8	46.4	-	-	-	-	-	-
2017 3/4	51.4	59.6	67.2	31.5	41.6	49.7	30.9	40.1	49.2						
2017 4/4	48.9	56.2	64.7	27.6	37.6	46.9	24.2	35.6	43.8						
2018 1/4	51.0	61.1	69.0	32.4	43.3	52.5	28.6	40.2	49.8	-	-	-	-	-	-
2018 2/4	49.6	59.0	64.5	29.9	39.8	48.5	27.4	37.8	45.7						
1인가구 포함															
2006	41.1	50.2	58.1	31.5	42.5	51.0	30.0	40.9	49.5	19.3	30.4	41.5	21.8	33.0	44.4
2007	41.8	52.3	60.1	33.1	43.4	52.2	31.1	41.6	50.5	19.5	31.0	43.0	22.9	33.2	46.0
2008	42.5	52.7	60.2	34.3	44.1	51.8	32.3	42.8	50.4	18.1	30.7	43.2	22.3	35.0	46.1
2009	48.6	56.5	63.3	35.5	46.2	55.1	34.1	44.2	53.1	21.7	35.8	47.0	25.6	39.0	49.7
2010	48.6	57.9	64.2	35.9	45.9	55.3	34.8	44.7	53.8	21.5	36.1	47.5	24.0	38.3	49.2
2011	51.6	59.3	65.9	39.0	48.8	57.3	36.7	47.0	55.8	23.1	37.3	49.5	26.5	39.1	51.5
2012	51.0	59.2	65.9	40.1	49.3	57.0	38.2	47.4	55.7	22.3	34.4	47.5	25.5	37.5	49.1
2013	52.7	59.9	67.3	40.0	50.0	58.5	37.9	46.9	56.5	22.6	37.0	48.7	26.7	39.1	51.3
2014	53.4	60.6	67.5	38.2	48.4	57.3	35.8	46.0	54.9	25.1	39.1	52.0	28.1	42.3	54.5
2015	54.3	62.2	69.3	35.1	46.4	54.7	33.2	43.1	52.8	22.7	37.8	50.0	26.7	40.9	52.3
2016	56.3	64.9	71.4	36.9	47.6	56.1	33.9	44.6	53.9	22.9	38.1	50.9	27.8	42.4	54.2
2017 1/4	57.4	65.5	72.5	38.2	49.1	57.4	34.6	46.1	55.5						
2017 2/4	57.4	64.6	71.2	36.4	46.7	55.1	32.2	44.1	53.0	-	-	-	-	-	-
2017 3/4	57.9	66.2	72.8	36.4	49.6	57.4	36.0	47.9	56.3						
2017 4/4	56.6	63.3	71.1	32.7	44.7	54.2	30.4	40.6	51.2						
2018 1/4	58.6	66.7	74.1	40.0	50.7	59.5	36.1	48.2	56.5	-	-	-	-	-	-
2018 2/4	57.4	65.5	71.0	37.1	48.1	56.2	34.3	45.0	54.0						

자료: 통계청, 가계동향조사 원자료, 각 연도.

〈표 3-10〉 노인 빈곤율(중위소득·지출, 도시근로자)

(단위: %)

구분	소득									지출					
	시장소득			경상소득			가처분소득			소비지출			가계지출		
	중위 40%	중위 50%	중위 60%	중위 40%	중위 50%	중위 60%	중위 40%	중위 50%	중위 60%	중위 40%	중위 50%	중위 60%	중위 40%	중위 50%	중위 60%
1인가구 제외															
1990	5.7	12.4	17.2	5.6	11.5	16.3	5.2	11.3	16.4	0.8	5.1	11.0	1.8	7.5	12.9
1991	6.3	12.0	16.8	5.7	10.3	15.1	4.4	10.2	14.8	2.2	7.7	12.7	3.6	8.3	13.1
1992	8.1	13.6	17.2	7.8	12.1	15.6	7.3	11.5	15.9	2.5	7.4	12.1	4.3	9.2	13.3
1993	8.0	11.1	17.9	7.6	10.6	16.8	6.3	10.2	16.0	2.9	7.8	15.0	3.8	9.0	15.3
1994	6.6	11.3	19.1	6.0	10.5	17.7	5.7	10.2	16.8	3.7	10.3	18.9	5.3	11.2	20.3
1995	5.8	10.8	19.0	5.5	10.0	18.2	5.0	9.2	18.0	3.7	7.9	12.6	3.8	8.1	15.0
1996	7.4	14.9	24.0	7.2	14.0	22.8	6.6	12.9	22.0	4.2	8.3	15.7	4.6	10.1	18.0
1997	7.2	15.3	25.0	6.9	14.6	23.7	6.6	13.5	23.1	1.9	8.8	19.4	3.3	8.6	18.7
1998	8.9	16.4	29.5	9.1	15.6	29.3	8.9	15.5	26.9	3.2	10.7	18.3	4.8	11.5	20.0
1999	8.0	18.3	25.7	6.9	17.3	24.5	6.8	16.9	24.5	4.6	10.1	18.0	5.3	12.9	20.1
2000	8.3	17.8	29.0	6.5	16.2	28.3	6.2	14.7	26.4	5.0	10.5	21.0	4.5	14.1	22.7
2001	9.1	16.4	25.6	7.6	14.6	23.0	5.1	13.7	21.3	2.6	8.5	19.7	3.4	10.7	20.8
2002	8.0	18.4	25.7	6.0	16.6	23.6	6.0	14.7	22.8	2.2	7.5	18.4	3.5	11.6	18.2
2003	13.1	24.1	30.5	11.5	21.4	29.6	11.1	18.1	28.5	3.2	10.9	19.4	5.4	12.7	22.4
2004	16.4	23.3	33.4	14.9	20.3	31.6	13.3	20.4	29.1	5.7	10.8	21.6	6.6	15.0	27.1
2005	14.7	22.4	33.0	12.1	20.4	30.1	11.1	19.0	29.8	6.7	14.4	21.9	9.2	16.1	25.2
2006	19.1	29.5	38.9	15.8	25.2	35.2	15.1	23.7	33.9	7.8	16.5	28.5	9.9	20.3	31.6
2007	19.7	34.1	40.3	17.5	28.6	38.1	16.2	25.6	36.6	9.1	20.4	32.3	10.9	23.4	37.2
2008	21.7	31.9	39.1	16.3	28.4	35.9	15.4	25.4	35.0	8.0	19.2	33.7	11.4	25.5	35.6
2009	23.1	33.3	42.0	16.2	27.9	37.0	13.9	23.9	35.8	12.7	25.9	36.3	17.2	27.8	39.9
2010	26.1	35.6	43.4	15.9	27.0	36.4	15.3	26.2	35.1	12.5	25.2	36.4	15.0	28.7	40.8
2011	28.3	37.8	47.0	16.2	29.0	38.6	14.1	26.6	36.7	13.6	25.7	37.3	14.5	26.4	41.2
2012	26.5	37.0	47.6	16.0	26.0	39.1	15.5	24.3	35.5	8.6	18.2	34.3	11.2	22.7	38.2
2013	29.0	39.7	49.8	19.4	30.4	41.7	18.4	27.8	37.9	12.1	24.1	36.8	15.0	26.6	41.1
2014	28.5	41.4	51.6	16.6	30.3	42.8	14.4	28.0	39.0	14.4	29.2	42.0	18.1	31.0	46.2
2015	28.4	41.5	51.6	12.8	25.2	36.2	10.4	23.6	33.0	14.0	27.7	39.1	16.6	29.8	41.4
2016	33.8	44.4	51.6	19.9	28.6	38.8	16.1	25.2	36.6	17.5	28.3	38.8	20.4	31.8	43.5

〈표 3-10〉 노인 빈곤율(중위소득·지출, 도시근로자)(계속)

(단위: %)

구분	소득									지출					
	시장소득			경상소득			가처분소득			소비지출			가계지출		
	중위 40%	중위 50%	중위 60%	중위 40%	중위 50%	중위 60%	중위 40%	중위 50%	중위 60%	중위 40%	중위 50%	중위 60%	중위 40%	중위 50%	중위 60%
2017 1/4	26.9	40.4	48.6	18.0	30.4	38.8	15.6	27.4	37.3						
2017 2/4	31.5	42.5	51.8	23.0	30.4	38.4	20.6	26.8	36.9	-	-	-	-	-	-
2017 3/4	33.7	45.7	55.0	24.0	33.0	40.7	23.5	33.3	39.9						
2017 4/4	30.2	41.9	49.6	18.6	25.9	37.4	13.6	23.5	33.9						
2018 1/4	27.0	42.7	52.9	18.6	30.5	40.0	17.2	24.3	37.4	-	-	-	-	-	-
2018 2/4	27.0	39.8	48.7	16.7	26.7	35.7	13.0	22.8	32.6						
1인가구 포함															
2006	21.3	30.5	40.7	17.9	27.3	37.6	17.4	25.5	36.2	10.2	19.3	29.5	12.1	23.0	34.0
2007	21.9	36.7	42.8	18.7	31.5	40.2	17.8	28.4	39.2	9.2	22.7	34.7	12.7	25.7	39.7
2008	24.0	35.2	42.7	17.6	31.0	39.1	17.2	27.7	37.8	11.2	22.5	36.2	14.4	29.3	39.3
2009	26.7	36.4	45.3	19.4	31.6	40.9	17.8	27.6	39.8	17.0	28.7	38.7	21.7	31.9	42.8
2010	31.4	40.6	49.1	21.4	32.7	42.1	20.7	31.5	40.0	16.2	31.0	41.9	20.1	35.2	46.5
2011	33.2	42.7	53.3	20.9	34.4	44.6	18.3	31.2	41.4	17.7	30.9	42.1	19.0	31.3	46.4
2012	31.4	42.0	53.4	22.1	32.0	43.5	20.5	30.7	41.7	12.5	23.4	39.7	14.7	27.7	42.4
2013	34.4	45.4	54.7	24.6	35.7	45.8	22.5	33.1	43.2	16.4	29.4	41.9	19.7	31.8	45.7
2014	34.9	47.3	56.6	22.3	36.1	46.3	19.8	31.3	43.5	19.5	34.2	44.7	22.6	36.5	49.6
2015	35.4	47.4	57.3	20.1	32.7	43.1	17.1	30.3	40.4	18.3	32.3	43.7	22.2	35.6	46.7
2016	37.9	48.5	55.4	23.7	33.0	42.7	19.9	30.2	40.4	18.7	32.2	42.0	23.6	35.8	46.4
2017 1/4	31.3	44.2	51.8	20.5	33.0	41.8	17.7	29.4	39.3						
2017 2/4	38.7	48.3	57.6	26.3	34.9	43.1	23.6	32.0	41.4	-	-	-	-	-	-
2017 3/4	39.0	52.2	61.0	26.3	39.3	48.5	25.9	39.2	46.1						
2017 4/4	37.3	48.1	56.6	21.9	31.7	44.3	16.9	28.7	41.0						
2018 1/4	31.6	46.6	56.5	21.2	34.6	43.7	19.5	28.1	40.9	-	-	-	-	-	-
2018 2/4	34.7	47.1	55.8	23.6	34.2	44.4	19.0	29.5	40.0						

자료: 통계청, 가계동향조사 원자료, 각 연도.

제3절 아동 빈곤

□ 아동 빈곤율의 구성과 특성

구분		특성	
기준빈곤선	중위소득지출	· 40%, 50%, 60%	
빈곤지수	빈곤율	· 전체 아동 중 빈곤선 아래에 있는 아동의 비율(개인 기준)	
대상, 주기	전 가구	연간	· 2003~2016년
		분기	· 2017년 1분기~2018년 2분기
	도시가구	연간	· 1990~2016년
		분기	· 2017년 1분기~2018년 2분기
	도시근로자가구	연간	· 1990~2016년
		분기	· 2017년 1분기~2018년 2분기

1. 상대적 빈곤율

〈표 3-11〉 아동 빈곤율(중위소득·지출, 전 가구)

(단위: %)

구분	소득									지출					
	시장소득			경상소득			가처분소득			소비지출			가계지출		
	중위 40%	중위 50%	중위 60%	중위 40%	중위 50%	중위 60%	중위 40%	중위 50%	중위 60%	중위 40%	중위 50%	중위 60%	중위 40%	중위 50%	중위 60%
1인가구 제외															
2003	6.4	11.1	17.1	5.6	10.5	17.0	5.5	10.0	16.4	1.3	3.6	8.2	1.9	4.9	10.2
2004	7.1	12.4	18.7	6.0	11.0	18.4	5.8	10.9	18.0	1.2	3.8	9.4	1.9	5.4	12.7
2005	7.7	13.0	18.8	5.9	11.7	18.3	5.6	11.3	17.7	1.2	4.1	9.5	1.8	5.7	12.7
2006	7.7	12.4	19.3	6.1	11.1	18.5	5.9	10.4	18.0	1.4	4.4	9.5	2.5	6.0	12.8
2007	8.3	12.9	19.7	6.4	11.5	18.4	6.1	11.0	17.8	1.8	4.7	9.6	2.8	6.8	12.7
2008	7.8	12.2	17.5	5.6	10.8	16.3	5.4	10.4	16.2	1.2	3.8	8.3	2.3	5.9	11.7
2009	7.4	12.4	18.0	4.8	10.2	16.8	4.8	9.5	16.2	1.4	4.0	8.1	2.0	5.3	10.9
2010	7.4	11.3	16.7	5.2	9.3	15.5	5.1	9.1	14.8	1.0	3.3	7.0	1.9	5.0	9.9
2011	7.1	11.1	17.0	5.1	9.7	15.8	5.1	9.1	15.3	1.0	3.2	7.8	2.1	5.0	10.3
2012	6.7	10.5	17.1	5.1	9.4	16.0	5.2	9.3	15.5	1.0	2.7	6.7	1.6	4.5	9.6
2013	5.3	9.1	15.1	4.4	8.5	14.9	4.2	8.1	14.4	1.0	2.6	7.3	1.3	4.2	9.4
2014	4.7	8.4	14.1	3.8	7.9	14.4	3.6	7.5	13.7	1.3	3.8	7.6	2.1	4.4	9.1
2015	5.2	8.7	15.0	4.3	7.9	13.8	4.0	7.4	13.1	1.1	3.3	8.4	1.7	4.8	9.4
2016	5.1	8.7	14.6	4.3	7.6	13.9	3.6	7.2	13.2	0.8	3.1	8.0	1.7	4.9	9.8
2017 1/4	6.2	10.0	15.7	5.3	10.4	15.5	4.9	9.9	15.0	2.4	6.1	11.1	3.6	7.2	12.6
2017 2/4	6.3	10.0	14.8	5.3	9.1	14.8	5.0	9.3	13.9						
2017 3/4	6.3	9.3	15.0	5.7	8.9	14.8	5.5	8.5	14.6						
2017 4/4	5.8	9.2	15.2	4.5	8.1	14.6	4.5	8.7	14.3						
2018 1/4	6.4	10.0	16.1	5.9	9.8	17.2	5.4	9.6	15.7	-	-	-	-	-	-
2018 2/4	5.9	10.0	16.4	5.4	9.0	16.6	5.2	9.7	15.8	-	-	-	-	-	-
1인가구 포함															
2006	7.6	12.1	18.4	5.9	10.5	17.6	5.6	10.1	17.0	1.4	4.0	8.7	2.3	5.5	11.8
2007	8.0	12.3	18.6	6.2	11.1	17.8	5.7	10.7	16.9	1.6	4.4	9.1	2.5	6.3	11.9
2008	7.5	11.6	16.8	5.4	10.3	15.7	5.1	9.9	15.5	1.2	3.5	7.6	2.1	5.5	10.7
2009	7.3	11.7	17.1	4.7	9.2	15.9	4.5	8.9	15.6	1.3	3.5	7.3	1.7	5.0	10.0
2010	7.2	10.8	15.4	5.0	8.9	14.4	4.9	8.5	14.0	0.9	2.9	6.7	1.6	4.4	9.3
2011	6.8	10.6	16.1	4.6	9.2	14.7	4.7	8.9	14.4	0.9	3.1	7.1	1.9	4.5	9.6

〈표 3-11〉 아동 빈곤율(중위소득·지출, 전 가구)(계속)

(단위: %)

구분	소득									지출					
	시장소득			경상소득			가처분소득			소비지출			가계지출		
	중위 40%	중위 50%	중위 60%	중위 40%	중위 50%	중위 60%	중위 40%	중위 50%	중위 60%	중위 40%	중위 50%	중위 60%	중위 40%	중위 50%	중위 60%
2012	6.1	9.5	15.0	4.7	9.0	14.9	4.9	8.6	14.4	1.0	2.4	6.3	1.6	4.1	9.0
2013	5.1	8.4	14.3	4.2	7.8	13.4	4.0	7.5	13.4	0.9	2.4	6.6	1.2	3.7	8.6
2014	4.5	7.7	13.2	3.5	7.0	12.6	3.3	7.0	12.6	1.2	3.4	6.5	1.9	4.2	8.5
2015	5.1	8.1	13.7	4.0	7.2	12.5	3.8	6.9	12.1	0.9	2.9	7.4	1.6	4.3	8.2
2016	4.8	7.6	13.0	3.8	6.9	12.7	3.5	6.7	11.9	0.8	2.4	7.0	1.3	3.9	8.3
2017 1/4	6.0	9.1	13.9	4.7	9.2	13.9	4.6	9.0	14.0						
2017 2/4	6.0	9.1	12.9	4.6	8.6	13.5	4.7	8.7	13.5	2.2	5.4	10.3	3.4	6.5	11.1
2017 3/4	6.0	8.8	12.7	4.9	8.1	13.6	5.1	8.2	12.9						
2017 4/4	5.5	8.7	14.2	4.4	7.7	13.5	4.2	8.1	13.5						
2018 1/4	5.9	9.2	14.4	5.0	9.0	14.6	4.6	8.6	13.8	-	-	-	-	-	-
2018 2/4	5.6	8.6	14.2	4.8	8.0	14.7	4.9	8.2	14.0						

주: 농어가 제외. 단, 지출 자료의 경우 2017년부터 농어가 포함.
 자료: 통계청, 가계동향조사 원자료, 각 연도.

〈표 3-12〉 아동 빈곤율(중위소득·지출, 도시가구)

(단위: %)

구분	소득									지출					
	시장소득			경상소득			가처분소득			소비지출			가계지출		
	중위 40%	중위 50%	중위 60%	중위 40%	중위 50%	중위 60%	중위 40%	중위 50%	중위 60%	중위 40%	중위 50%	중위 60%	중위 40%	중위 50%	중위 60%
1인가구 제외															
1990	4.2	8.2	14.5	4.1	8.0	14.3	3.9	7.7	14.0	1.1	4.4	10.4	1.9	5.9	12.4
1991	3.8	7.4	13.0	3.5	7.3	13.0	3.3	7.3	12.7	1.5	4.9	10.8	2.2	6.2	12.1
1992	3.8	7.7	13.5	3.6	7.4	13.2	3.3	7.2	12.8	1.4	5.1	11.4	1.9	6.4	13.4
1993	4.9	8.5	15.1	4.7	8.3	15.1	4.6	8.0	14.8	1.6	5.5	11.5	2.2	6.4	13.4
1994	4.6	8.6	14.6	4.5	8.4	14.4	4.3	8.1	14.3	1.3	4.6	11.5	2.0	6.5	14.1
1995	4.4	8.9	15.0	4.3	8.8	14.9	4.1	8.7	14.6	1.3	4.6	10.6	2.1	6.0	12.9
1996	4.5	9.0	16.0	4.3	8.8	15.9	4.1	8.6	15.7	1.5	4.4	11.2	2.2	6.3	13.4
1997	4.6	8.8	15.8	4.4	8.7	15.7	4.3	8.6	15.4	1.4	4.4	10.5	2.3	6.0	12.7
1998	6.8	11.3	17.6	6.6	11.2	17.8	6.6	10.9	17.7	2.1	5.1	11.7	2.8	6.9	13.7
1999	6.9	11.7	18.6	6.6	11.5	18.8	6.7	11.2	18.6	2.0	5.7	11.9	2.8	7.3	14.4
2000	4.8	9.1	14.8	4.2	8.9	15.0	4.2	8.4	14.5	0.8	3.4	9.0	1.6	5.3	11.4
2001	5.3	10.3	16.5	4.8	9.8	16.8	4.5	9.7	16.3	1.0	3.8	8.5	1.9	4.9	10.9
2002	5.7	9.7	16.2	4.9	9.0	16.2	4.7	8.9	15.8	1.0	3.6	8.6	1.6	4.7	11.3
2003	6.0	10.4	17.0	5.3	9.8	16.6	5.0	9.5	15.8	1.0	3.4	7.9	1.8	4.5	9.7
2004	6.6	11.8	18.0	5.6	10.9	17.8	5.6	10.6	17.5	1.0	3.3	8.9	1.7	5.2	11.9
2005	7.3	12.3	18.4	5.9	11.4	17.9	5.6	10.8	17.2	1.3	4.1	9.4	1.9	5.7	12.5
2006	7.4	12.1	19.3	5.7	10.7	17.9	5.6	10.2	17.8	1.3	4.3	9.2	2.2	5.5	12.6
2007	8.0	12.8	20.0	6.3	11.2	18.8	5.9	10.9	17.8	1.6	4.4	9.8	2.6	6.6	12.7
2008	7.6	12.0	17.4	5.7	10.6	16.1	5.3	10.1	15.9	0.9	3.5	8.5	1.9	5.8	11.5
2009	7.4	12.6	18.7	4.8	10.5	17.2	4.8	9.9	16.8	1.5	4.0	8.4	1.9	5.3	10.6
2010	7.2	11.1	16.7	5.2	9.3	15.1	5.0	9.1	14.8	0.8	3.3	7.2	2.0	5.0	9.8
2011	7.1	11.2	17.1	5.6	9.8	15.8	5.4	9.5	15.5	1.0	3.1	7.2	2.0	4.5	9.9
2012	6.5	10.4	16.9	5.1	9.3	15.5	5.0	9.2	15.1	0.7	2.5	5.9	1.4	4.1	8.9
2013	5.5	9.0	15.2	4.3	8.3	14.7	4.1	8.0	13.9	0.8	2.6	7.0	1.3	3.6	8.8
2014	4.2	8.1	13.8	3.1	7.5	14.4	3.0	7.1	13.9	0.9	3.5	6.9	1.9	4.1	8.3
2015	5.0	8.5	14.7	4.4	7.9	13.9	4.1	7.4	13.7	0.9	3.2	8.2	1.7	4.6	9.2
2016	5.1	8.8	14.4	4.3	7.7	14.3	3.5	7.2	13.0	0.7	2.7	7.2	1.5	4.7	9.2

〈표 3-12〉 아동 빈곤율(중위소득·지출, 도시가구)(계속)

(단위: %)

구분	소득									지출					
	시장소득			경상소득			가처분소득			소비지출			가계지출		
	중위 40%	중위 50%	중위 60%	중위 40%	중위 50%	중위 60%	중위 40%	중위 50%	중위 60%	중위 40%	중위 50%	중위 60%	중위 40%	중위 50%	중위 60%
2017 1/4	5.7	9.9	15.0	4.9	10.3	14.7	4.6	10.0	14.7						
2017 2/4	6.3	10.2	15.0	5.9	9.6	15.1	5.1	9.3	14.0	-	-	-	-	-	-
2017 3/4	6.6	9.5	15.5	6.0	9.2	14.8	5.7	8.7	14.9						
2017 4/4	5.9	9.4	15.8	4.5	8.1	15.3	4.6	8.9	15.0						
2018 1/4	6.2	10.4	16.2	5.8	10.3	16.7	5.5	9.9	15.7	-	-	-	-	-	-
2018 2/4	5.6	9.8	16.2	5.3	9.1	16.8	5.0	9.9	15.5						
1인가구 포함															
2006	7.2	11.7	18.4	5.4	10.3	17.5	5.4	9.8	17.4	1.2	4.1	8.6	2.1	5.1	11.9
2007	7.9	12.4	19.3	6.2	10.9	18.0	5.8	10.7	17.3	1.4	4.1	8.9	2.3	6.1	11.8
2008	7.4	11.5	16.8	5.6	10.2	15.7	5.1	9.8	15.4	0.8	3.3	7.8	1.7	5.5	10.7
2009	7.1	12.0	17.8	4.6	9.8	16.6	4.5	9.1	16.1	1.3	3.6	7.5	1.7	4.9	9.9
2010	7.0	10.8	15.8	5.0	8.8	14.4	4.9	8.6	14.1	0.8	3.0	6.8	1.7	4.7	8.9
2011	6.9	10.6	16.2	4.8	9.5	15.1	4.9	9.2	14.5	0.8	2.8	6.7	1.7	4.1	9.1
2012	6.2	9.6	15.5	4.8	8.9	14.7	4.8	8.7	14.3	0.6	2.2	5.7	1.3	3.6	8.0
2013	4.9	8.2	14.0	4.1	8.0	13.9	4.1	7.6	13.5	0.8	2.0	5.9	1.1	3.2	7.7
2014	3.8	7.2	13.1	2.9	6.8	13.2	2.8	6.7	12.7	0.9	3.2	6.0	1.7	3.7	7.6
2015	4.9	8.2	13.8	4.2	7.6	12.5	3.9	7.0	12.2	0.9	2.9	7.1	1.6	4.0	8.2
2016	4.9	7.9	13.4	3.9	7.1	12.7	3.3	6.8	12.2	0.7	2.2	6.4	1.3	3.8	8.2
2017 1/4	5.4	9.1	14.4	4.3	9.1	13.9	4.1	8.7	13.8						
2017 2/4	6.0	9.4	13.4	4.4	8.8	13.8	4.5	8.9	13.6	-	-	-	-	-	-
2017 3/4	6.4	9.3	13.3	5.3	8.6	14.2	5.4	8.4	13.3						
2017 4/4	5.7	9.2	14.6	4.4	7.7	14.2	4.5	8.4	14.2						
2018 1/4	5.9	9.2	14.9	5.3	8.9	15.3	4.9	8.7	14.3	-	-	-	-	-	-
2018 2/4	5.4	9.0	14.4	4.6	8.2	14.9	4.8	8.6	14.3						

자료: 통계청, 가계동향조사 원자료, 각 연도.

〈표 3-13〉 아동 빈곤율(중위소득·지출, 도시근로자)

(단위: %)

구분	소득									지출					
	시장소득			경상소득			가처분소득			소비지출			가계지출		
	중위 40%	중위 50%	중위 60%	중위 40%	중위 50%	중위 60%	중위 40%	중위 50%	중위 60%	중위 40%	중위 50%	중위 60%	중위 40%	중위 50%	중위 60%
1인가구 제외															
1990	3.1	6.8	13.5	2.9	6.5	13.2	2.7	6.2	12.6	1.0	3.8	9.6	1.5	5.3	11.8
1991	2.4	6.1	11.5	2.2	5.8	11.3	2.1	5.3	10.7	1.0	4.3	9.8	1.7	5.7	11.7
1992	3.1	6.4	11.9	3.0	6.4	11.9	2.5	5.8	10.9	1.0	4.8	12.2	1.7	7.0	14.1
1993	3.3	6.3	13.2	3.2	6.2	13.0	3.0	6.0	12.7	1.3	4.8	10.6	2.0	5.8	12.5
1994	3.2	7.0	13.9	3.0	6.9	13.6	2.7	6.5	13.1	0.9	4.1	10.8	1.5	6.0	13.7
1995	2.8	7.2	13.2	2.8	7.1	13.3	2.5	6.6	12.6	1.0	3.7	10.0	1.5	5.5	12.4
1996	3.0	7.1	15.1	2.9	6.8	14.9	2.7	6.4	14.3	1.1	3.7	10.0	1.7	5.3	12.9
1997	3.4	7.5	14.8	3.3	7.3	14.6	3.1	6.9	13.9	0.9	3.6	9.6	1.9	4.9	11.6
1998	5.1	9.3	16.4	4.9	9.1	16.4	4.4	8.7	15.8	1.8	4.6	11.0	2.2	6.3	13.1
1999	5.5	10.8	18.2	4.9	10.5	17.8	4.7	9.9	17.3	1.4	5.3	10.6	2.9	6.9	13.3
2000	3.5	8.3	15.4	3.2	7.7	15.1	3.1	7.4	13.9	0.6	3.1	8.6	1.1	5.3	11.7
2001	4.1	8.6	15.8	3.7	8.0	15.3	3.0	7.8	14.8	0.4	2.7	7.6	0.9	4.2	10.6
2002	3.7	7.8	15.3	3.1	7.6	15.0	2.9	7.1	14.0	0.3	3.3	8.4	1.1	4.4	11.5
2003	5.0	10.2	16.4	4.7	9.8	16.2	4.4	8.9	15.8	0.8	3.1	7.3	1.7	4.1	10.2
2004	5.8	11.1	17.5	5.0	10.6	17.3	4.3	9.9	16.5	1.0	3.1	7.6	1.7	4.8	10.9
2005	6.9	11.3	18.6	5.8	10.7	18.2	5.2	10.1	17.9	1.3	3.5	8.9	1.8	5.6	12.0
2006	6.4	12.1	19.3	4.8	11.0	18.2	4.4	10.0	17.1	1.0	3.4	9.1	1.6	5.7	12.8
2007	7.1	12.2	19.5	5.1	10.3	18.6	4.0	9.3	17.0	0.8	3.8	8.6	1.9	6.0	12.0
2008	7.1	11.2	18.3	5.8	10.0	17.4	4.7	9.2	15.6	0.8	4.0	9.6	2.9	6.0	13.0
2009	6.2	11.8	17.8	4.5	10.5	16.8	3.9	10.0	16.0	1.2	3.7	8.4	2.1	5.2	10.6
2010	5.8	10.1	16.4	4.0	8.4	15.2	3.4	7.6	14.2	0.9	3.1	7.0	1.6	5.0	10.1
2011	4.8	9.3	15.9	3.6	8.0	14.3	3.3	7.2	14.0	0.8	2.3	6.3	1.5	4.1	8.9
2012	4.1	7.7	15.4	3.0	6.7	13.7	2.6	6.6	12.7	0.4	1.9	4.9	0.9	2.9	7.7
2013	3.6	7.9	14.6	3.0	7.0	14.7	2.6	7.1	13.7	0.6	1.8	6.7	0.8	3.5	8.4
2014	2.6	6.7	14.2	2.4	6.7	14.1	1.6	6.4	13.2	0.8	3.0	7.5	1.4	4.1	10.3
2015	3.5	7.1	14.1	2.8	6.4	13.0	2.6	5.8	12.3	0.5	2.5	7.3	1.2	4.0	9.1
2016	3.6	7.6	12.4	2.7	6.6	12.6	2.4	6.1	11.7	0.4	3.0	7.6	1.3	4.5	9.2

〈표 3-13〉 아동 빈곤율(중위소득·지출, 도시근로자)(계속)

(단위: %)

구분	소득									지출					
	시장소득			경상소득			가처분소득			소비지출			가계지출		
	중위 40%	중위 50%	중위 60%	중위 40%	중위 50%	중위 60%	중위 40%	중위 50%	중위 60%	중위 40%	중위 50%	중위 60%	중위 40%	중위 50%	중위 60%
2017 1/4	4.2	8.7	14.0	3.7	8.6	13.0	2.7	7.8	11.9						
2017 2/4	4.2	7.6	12.7	4.3	7.0	12.5	3.3	7.4	11.7	-	-	-	-	-	-
2017 3/4	4.2	7.6	14.0	3.9	7.1	12.1	3.5	7.0	13.2						
2017 4/4	4.6	7.8	13.8	3.2	6.4	13.0	3.2	5.9	12.0						
2018 1/4	4.0	9.3	15.9	3.7	9.0	15.1	3.9	8.2	14.2	-	-	-	-	-	-
2018 2/4	4.0	9.1	15.0	3.6	8.4	14.7	3.1	7.1	14.4						
1인가구 포함															
2006	6.3	11.6	18.9	4.7	10.8	18.0	4.4	9.6	17.0	1.0	3.2	8.5	1.5	5.6	12.6
2007	7.0	12.0	19.3	4.7	10.1	18.5	4.0	9.2	16.9	0.8	3.7	8.5	1.8	5.8	11.5
2008	7.0	11.2	18.0	5.8	9.8	17.2	4.7	9.1	15.5	0.8	3.7	8.7	2.7	5.8	12.8
2009	6.1	11.4	17.6	4.4	10.4	16.4	3.9	9.7	15.7	1.2	3.5	7.6	2.0	5.1	10.2
2010	5.6	9.9	15.6	3.9	8.2	14.6	3.3	7.4	13.9	0.7	2.9	6.8	1.5	4.7	9.8
2011	4.8	8.8	15.5	3.5	7.7	13.8	3.3	7.0	13.3	0.7	2.3	5.8	1.4	3.9	8.6
2012	4.0	7.7	15.1	2.7	6.3	12.9	2.5	6.2	12.4	0.3	1.6	4.5	0.8	2.9	7.4
2013	3.4	7.8	14.5	2.8	6.6	14.2	2.5	6.5	13.0	0.6	1.6	6.6	0.8	3.5	7.7
2014	2.6	6.6	13.7	2.2	6.0	13.4	1.5	5.7	12.5	0.7	2.9	7.1	1.4	3.8	9.3
2015	3.4	7.0	13.8	2.7	6.3	12.7	2.3	5.5	11.9	0.5	2.2	7.0	0.8	3.8	8.6
2016	3.4	7.5	12.1	2.6	6.6	11.9	2.4	5.9	11.5	0.4	2.9	7.1	1.3	4.4	8.9
2017 1/4	4.2	8.6	12.8	3.6	7.9	12.6	2.6	7.4	11.8						
2017 2/4	4.2	7.3	12.4	4.3	6.9	11.8	3.3	7.4	11.7	-	-	-	-	-	-
2017 3/4	4.2	7.5	13.7	3.8	6.9	12.1	3.5	6.5	13.0						
2017 4/4	4.6	7.5	13.2	3.1	6.2	12.0	3.2	5.9	12.0						
2018 1/4	4.0	8.8	15.7	3.7	9.0	14.6	3.2	8.1	13.7	-	-	-	-	-	-
2018 2/4	3.8	8.5	14.5	3.3	8.1	14.6	2.8	6.7	14.0						

자료: 통계청, 가계동향조사 원자료, 각 연도.

제4절 취업자 빈곤

□ 취업자 빈곤율의 구성과 특성

구분		특성	
기준빈곤선	중위소득지출	· 40%, 50%, 60%	
빈곤지수	빈곤율	· 전체 취업자 중 빈곤선 아래에 있는 취업자의 비율(개인 기준)	
대상, 주기	전 가구	연간	· 2003~2016년
		분기	· 2017년 1분기~2018년 2분기
	도시가구	연간	· 1990~2016년
		분기	· 2017년 1분기~2018년 2분기
	도시근로자가구	연간	· 1990~2016년
		분기	· 2017년 1분기~2018년 2분기

1. 상대적 빈곤율

〈표 3-14〉 취업자 빈곤율(중위소득·지출, 전 가구)

(단위: %)

구분	소득									지출					
	시장소득			경상소득			가처분소득			소비지출			가계지출		
	중위 40%	중위 50%	중위 60%	중위 40%	중위 50%	중위 60%	중위 40%	중위 50%	중위 60%	중위 40%	중위 50%	중위 60%	중위 40%	중위 50%	중위 60%
1인가구 제외															
2003	3.9	7.4	12.4	3.3	6.7	12.2	3.4	6.5	11.9	1.0	2.8	7.3	1.3	3.6	8.2
2004	4.2	8.1	13.2	3.6	7.3	12.7	3.7	7.2	12.4	1.3	3.5	8.1	1.5	4.3	9.5
2005	4.9	8.7	13.6	4.1	7.8	13.0	4.1	7.6	12.5	1.4	4.1	8.7	1.8	4.8	10.1
2006	4.6	8.4	13.5	3.9	7.5	12.9	3.6	7.1	12.6	1.6	4.7	10.0	2.0	5.3	11.1
2007	5.0	8.8	14.0	4.0	7.8	12.9	3.7	7.4	12.4	1.7	4.9	10.5	2.2	5.8	12.1
2008	5.0	8.6	13.2	3.8	7.7	12.2	3.7	7.4	12.0	1.5	4.5	10.0	2.1	5.4	11.5
2009	5.2	9.0	14.5	3.7	7.7	13.4	3.8	7.4	12.9	2.4	6.1	11.6	2.6	7.0	12.8
2010	5.1	8.7	13.2	3.7	7.2	11.8	3.7	7.2	11.6	2.0	5.3	11.0	2.4	6.2	11.7
2011	5.2	8.6	13.2	3.6	7.2	12.2	3.5	6.8	11.7	1.9	5.2	9.9	2.5	5.8	10.7
2012	5.0	8.4	13.6	3.6	7.1	12.1	3.7	6.8	11.9	1.7	4.5	9.5	1.9	5.0	10.5
2013	5.1	8.4	13.6	3.7	7.0	12.1	3.7	6.7	11.5	1.9	4.9	9.5	2.4	5.5	10.9
2014	4.9	8.2	12.8	3.4	6.8	11.5	3.1	6.3	10.6	2.4	5.9	10.9	3.0	6.3	11.6
2015	5.5	8.9	13.8	3.2	6.3	10.8	3.0	6.0	10.4	2.3	5.3	10.8	2.8	6.1	11.4
2016	5.7	9.4	13.8	3.6	6.6	11.3	3.2	6.2	10.4	2.3	5.6	11.2	2.8	6.8	12.2
2017 1/4	5.8	9.5	14.3	3.7	7.7	12.2	3.3	7.3	11.7						
2017 2/4	6.3	9.7	14.2	4.5	7.3	12.1	3.7	7.1	11.3	3.9	8.1	14.6	4.4	8.6	14.5
2017 3/4	7.1	10.6	15.5	4.6	8.1	12.6	4.4	7.7	12.3						
2017 4/4	6.4	9.4	15.0	3.5	6.5	12.3	3.3	6.7	11.6						
2018 1/4	6.1	9.4	14.4	4.4	7.9	12.9	3.8	7.4	12.1	-	-	-	-	-	-
2018 2/4	5.4	9.0	13.4	3.6	6.8	11.3	3.4	6.7	10.7						
1인가구 포함															
2006	5.1	8.8	13.8	4.2	7.7	13.1	4.1	7.4	12.7	2.1	5.4	10.6	2.5	5.9	11.8
2007	5.5	9.2	14.2	4.5	8.5	13.6	4.1	8.1	12.9	2.2	5.4	11.4	2.7	6.2	12.7
2008	5.6	9.1	13.9	4.3	8.3	13.0	4.1	8.0	12.6	2.0	5.5	10.8	2.6	6.2	12.2
2009	6.1	9.5	15.1	4.5	8.4	14.1	4.4	8.1	13.4	3.1	6.7	12.5	3.3	7.6	13.3
2010	6.2	9.7	14.2	4.6	8.1	13.1	4.5	8.0	12.8	2.7	6.3	12.1	3.1	7.2	13.0
2011	6.0	9.7	14.4	4.2	8.1	13.1	4.2	7.8	12.5	2.6	6.2	11.0	3.2	6.8	11.6

〈표 3-14〉 취업자 빈곤율(중위소득·지출, 전 가구)(계속)

(단위: %)

구분	소득									지출					
	시장소득			경상소득			가처분소득			소비지출			가계지출		
	중위 40%	중위 50%	중위 60%	중위 40%	중위 50%	중위 60%	중위 40%	중위 50%	중위 60%	중위 40%	중위 50%	중위 60%	중위 40%	중위 50%	중위 60%
2012	5.9	9.4	14.4	4.5	8.4	13.3	4.4	8.0	12.6	2.5	5.6	10.8	2.7	6.2	11.8
2013	6.3	9.5	14.6	4.7	8.0	13.2	4.5	7.6	12.5	2.8	5.9	10.7	3.2	6.6	12.1
2014	6.2	9.4	13.9	4.3	7.9	12.1	4.0	7.4	11.8	3.2	6.9	12.2	3.8	7.7	13.0
2015	6.8	10.1	14.9	4.3	7.7	12.1	4.1	7.2	11.6	3.2	6.4	12.0	3.6	7.3	12.5
2016	6.8	10.2	14.6	4.5	7.8	12.2	4.2	7.4	11.4	3.2	6.5	12.0	3.4	7.4	12.8
2017 1/4	6.9	10.1	14.6	4.6	7.9	12.9	4.2	7.8	12.3						
2017 2/4	7.7	11.0	15.2	5.2	8.7	13.2	4.6	8.3	12.8	3.9	8.1	14.0	4.6	8.6	14.2
2017 3/4	7.8	11.6	16.2	5.1	9.5	14.3	5.3	8.8	13.6						
2017 4/4	7.6	11.2	16.5	4.2	7.9	13.6	4.1	7.5	12.5						
2018 1/4	6.5	9.9	14.8	4.6	8.2	13.0	4.1	7.9	12.2	-	-	-	-	-	-
2018 2/4	7.0	10.1	14.3	4.8	8.0	12.4	4.6	7.7	11.8						

주: 농어가 제외. 단, 지출 자료의 경우 2017년부터 농어가 포함.
 자료: 통계청, 가계동향조사 원자료, 각 연도.

〈표 3-15〉 취업자 빈곤율(중위소득·지출, 도시가구)

(단위: %)

구분	소득									지출					
	시장소득			경상소득			가처분소득			소비지출			가계지출		
	중위 40%	중위 50%	중위 60%	중위 40%	중위 50%	중위 60%	중위 40%	중위 50%	중위 60%	중위 40%	중위 50%	중위 60%	중위 40%	중위 50%	중위 60%
1인가구 제외															
1990	4.8	8.6	14.4	4.2	8.0	13.8	4.0	7.7	13.6	1.2	4.6	10.4	2.0	5.9	12.2
1991	4.2	7.9	13.3	3.7	7.5	12.9	3.5	7.4	12.6	1.6	5.1	11.2	2.1	6.0	11.9
1992	2.6	5.9	11.3	2.6	5.7	11.2	2.3	5.4	10.9	1.5	5.2	11.4	1.9	6.2	13.1
1993	3.1	6.3	12.3	3.0	6.3	12.3	2.8	6.0	12.1	1.6	5.3	11.1	2.0	5.8	12.4
1994	2.6	5.9	11.2	2.5	5.8	11.1	2.4	5.5	10.9	1.2	4.2	10.5	1.6	5.4	11.9
1995	2.9	6.6	12.1	3.0	6.5	11.9	2.8	6.4	11.7	1.2	4.3	10.0	1.7	5.2	11.3
1996	2.9	6.9	12.9	2.9	6.8	12.9	2.7	6.6	12.8	1.4	4.1	10.3	1.8	5.6	11.8
1997	2.9	6.5	12.8	2.8	6.5	12.8	2.7	6.3	12.6	1.1	3.9	9.8	1.7	4.9	10.9
1998	3.7	7.6	13.1	3.6	7.7	13.2	3.6	7.5	13.1	1.6	4.6	10.1	2.1	5.8	11.7
1999	4.2	8.3	14.3	3.9	8.3	14.5	4.0	8.0	14.2	1.6	5.2	10.5	2.2	6.5	13.0
2000	3.2	6.9	11.9	2.9	6.7	12.0	2.8	6.2	11.4	1.1	3.7	9.0	1.5	5.2	10.6
2001	3.5	7.5	12.7	3.0	7.0	12.5	2.8	6.9	12.2	1.0	3.6	8.5	1.4	4.6	10.4
2002	3.6	7.2	12.1	3.1	6.7	12.1	3.1	6.4	11.8	1.3	3.9	8.3	1.7	4.4	9.8
2003	3.6	7.3	12.6	3.2	6.7	12.2	3.2	6.4	11.7	0.8	2.6	7.0	1.1	3.4	7.9
2004	3.8	7.7	12.8	3.3	7.1	12.5	3.5	7.0	12.2	1.1	2.8	7.6	1.4	3.9	9.2
2005	4.7	8.3	13.5	4.0	7.6	13.0	4.0	7.3	12.5	1.3	3.8	8.4	1.6	4.4	9.9
2006	4.5	8.2	13.6	3.5	7.4	12.9	3.5	7.0	12.6	1.5	4.6	10.1	1.8	5.1	11.4
2007	4.7	8.6	14.1	3.7	7.7	12.9	3.5	7.3	12.3	1.7	4.8	10.8	1.9	5.7	12.1
2008	4.7	8.6	13.1	3.4	7.4	11.8	3.3	7.1	11.5	1.2	4.1	9.7	1.7	5.0	11.3
2009	5.1	9.1	14.7	3.7	7.8	13.6	3.8	7.5	13.2	2.4	6.0	12.1	2.6	6.8	12.7
2010	5.0	8.8	13.2	3.7	7.4	11.8	3.6	7.2	11.7	1.9	5.5	11.3	2.5	6.4	12.0
2011	5.3	8.9	13.8	3.8	7.5	12.4	3.7	7.1	12.1	1.9	5.3	9.8	2.5	5.7	10.9
2012	5.3	8.8	13.9	3.6	7.4	12.3	3.8	7.1	11.9	1.6	4.5	9.4	2.0	5.2	10.6
2013	5.2	8.6	13.9	3.7	6.9	12.1	3.7	6.8	11.4	1.9	4.9	9.6	2.5	5.3	10.8
2014	4.7	8.2	12.9	3.1	6.7	11.6	2.9	6.3	10.9	2.4	6.0	11.0	3.0	6.4	11.7
2015	5.4	8.8	13.7	3.1	6.2	10.7	3.0	6.0	10.5	2.4	5.5	11.0	2.9	6.1	11.5
2016	5.7	9.3	13.9	3.6	6.7	11.6	3.1	6.2	10.4	2.4	5.4	10.9	2.9	6.8	12.2

〈표 3-15〉 취업자 빈곤율(중위소득·지출, 도시가구)(계속)

(단위: %)

구분	소득									지출					
	시장소득			경상소득			가처분소득			소비지출			가계지출		
	중위 40%	중위 50%	중위 60%	중위 40%	중위 50%	중위 60%	중위 40%	중위 50%	중위 60%	중위 40%	중위 50%	중위 60%	중위 40%	중위 50%	중위 60%
2017 1/4	5.6	9.3	14.1	3.6	7.6	11.7	3.5	7.5	11.4						
2017 2/4	6.1	9.6	14.3	4.5	7.3	12.1	3.6	7.1	11.3						
2017 3/4	7.0	10.4	15.0	4.4	7.9	12.1	4.4	7.5	12.0	-	-	-	-	-	-
2017 4/4	6.0	9.1	14.7	3.4	6.0	12.0	3.2	6.6	11.2						
2018 1/4	5.7	9.0	13.8	4.4	7.6	12.5	3.9	7.1	11.7	-	-	-	-	-	-
2018 2/4	5.1	8.6	12.8	3.6	6.7	11.1	3.4	6.7	10.5						
1인가구 포함															
2006	5.0	8.6	13.8	3.9	7.8	13.3	3.8	7.3	13.0	2.0	5.4	10.9	2.3	5.9	12.2
2007	5.2	9.2	14.5	4.2	8.4	13.4	3.9	7.9	12.9	2.0	5.4	11.5	2.3	6.3	12.8
2008	5.2	9.1	13.7	4.0	8.2	12.9	3.8	7.6	12.3	1.7	5.1	10.8	2.2	5.8	12.0
2009	5.8	9.5	15.3	4.4	8.4	14.3	4.4	8.1	13.7	2.9	6.6	12.6	3.1	7.5	13.3
2010	5.9	9.7	14.4	4.5	8.2	13.1	4.4	8.0	12.9	2.6	6.6	12.7	3.1	7.3	12.9
2011	6.0	9.8	14.5	4.3	8.5	13.7	4.1	8.0	12.8	2.6	6.1	10.9	3.2	6.6	11.6
2012	6.1	9.7	14.8	4.6	8.5	13.5	4.5	8.2	13.0	2.4	5.6	10.9	2.7	6.2	11.6
2013	6.2	9.5	14.8	4.6	8.3	13.6	4.5	7.7	12.7	2.8	5.8	10.7	3.2	6.4	11.7
2014	5.7	9.2	14.0	4.0	7.8	12.6	3.8	7.2	11.7	3.2	7.0	12.2	3.7	7.6	12.8
2015	6.7	10.0	14.9	4.2	7.7	12.1	4.0	7.1	11.5	3.1	6.4	12.1	3.5	7.1	12.5
2016	6.5	10.2	14.8	4.4	7.8	12.3	4.0	7.3	11.4	3.1	6.3	11.7	3.3	7.3	13.0
2017 1/4	6.5	10.1	14.9	4.4	7.8	12.5	4.0	7.8	12.2						
2017 2/4	7.2	10.6	14.9	4.8	8.3	12.8	4.1	8.0	12.4	-	-	-	-	-	-
2017 3/4	7.4	11.2	15.7	4.7	9.0	13.8	4.9	8.6	13.0						
2017 4/4	7.2	10.7	16.1	4.0	7.3	13.4	3.9	7.1	12.3						
2018 1/4	6.2	9.5	14.2	4.8	8.2	12.8	4.1	7.8	12.3	-	-	-	-	-	-
2018 2/4	6.4	9.8	14.0	4.4	7.8	12.1	4.2	7.4	11.5						

자료: 통계청, 가계동향조사 원자료, 각 연도.

〈표 3-16〉 취업자 빈곤율(중위소득·지출, 도시근로자)

(단위: %)

구분	소득									지출					
	시장소득			경상소득			가처분소득			소비지출			가계지출		
	중위 40%	중위 50%	중위 60%	중위 40%	중위 50%	중위 60%	중위 40%	중위 50%	중위 60%	중위 40%	중위 50%	중위 60%	중위 40%	중위 50%	중위 60%
1인가구 제외															
1990	2.9	6.4	12.6	2.8	6.1	12.2	2.5	5.8	11.7	1.2	4.1	9.7	1.6	5.3	11.7
1991	2.5	6.2	11.5	2.3	5.9	11.1	2.0	5.3	10.5	1.0	4.4	10.5	1.8	5.6	11.8
1992	3.0	6.1	11.5	2.9	5.9	11.3	2.5	5.4	10.6	1.3	5.2	12.3	1.9	7.0	13.9
1993	3.3	6.3	12.5	3.2	6.2	12.2	3.0	5.9	11.8	1.5	5.0	10.7	2.0	5.7	12.6
1994	2.7	6.2	12.2	2.5	6.1	11.9	2.3	5.7	11.3	1.1	4.0	10.4	1.6	5.6	12.2
1995	2.6	6.3	12.0	2.6	6.2	11.9	2.4	5.8	11.3	1.0	3.9	9.8	1.5	5.3	11.3
1996	2.9	7.2	14.0	2.9	6.9	13.8	2.7	6.4	13.3	1.2	3.8	9.8	1.8	5.4	12.2
1997	3.1	7.1	13.6	2.9	7.0	13.4	2.7	6.4	12.7	1.0	3.7	9.7	1.8	4.5	10.8
1998	4.0	8.0	14.3	3.9	7.8	14.2	3.5	7.5	13.3	1.6	4.7	10.2	2.2	6.0	12.2
1999	4.0	9.2	15.9	3.6	9.0	15.8	3.5	8.4	15.2	1.5	5.5	10.3	2.7	6.8	13.5
2000	3.0	7.3	13.3	2.6	6.8	13.0	2.5	6.2	11.8	1.0	3.6	9.5	1.3	5.8	11.4
2001	3.7	7.8	13.9	3.1	7.2	13.2	2.5	6.6	12.4	0.9	3.5	9.0	1.5	4.9	11.8
2002	3.5	7.6	13.3	3.0	7.1	12.9	2.8	6.6	11.9	1.2	3.6	8.3	1.8	4.8	10.2
2003	3.9	8.4	13.4	3.5	7.8	13.1	3.2	6.7	12.5	0.7	2.7	7.1	1.3	3.8	8.8
2004	4.5	8.8	14.5	4.2	8.2	14.1	3.6	7.6	13.3	1.1	2.9	7.5	1.5	4.5	10.0
2005	4.6	8.1	14.3	3.9	7.6	13.9	3.8	7.1	13.5	1.2	3.5	8.4	1.7	4.8	10.5
2006	4.6	8.6	14.2	3.6	7.7	13.4	3.3	7.2	12.3	1.3	4.4	10.5	1.7	5.6	12.3
2007	5.1	9.9	15.7	4.0	8.4	14.9	3.3	7.5	13.4	1.6	5.4	11.2	2.3	6.9	13.6
2008	5.2	9.2	15.1	4.0	8.3	14.2	3.3	7.3	12.8	1.3	4.4	10.8	2.4	6.7	13.3
2009	5.6	10.5	16.0	4.5	8.9	14.6	3.9	8.2	13.8	2.4	6.7	12.5	3.3	7.5	13.8
2010	5.3	9.2	14.5	3.6	7.7	13.2	3.3	7.2	12.2	1.8	5.5	11.4	2.7	7.4	13.4
2011	5.4	9.3	14.8	3.8	7.9	13.4	3.4	7.3	12.6	1.9	5.3	10.3	2.6	6.0	12.5
2012	5.3	9.1	15.2	3.6	7.3	13.1	3.4	7.0	12.3	1.2	4.3	9.6	2.0	5.5	11.8
2013	5.1	8.9	14.3	3.6	7.5	13.2	3.4	6.9	12.0	1.7	4.4	9.4	2.3	5.6	11.4
2014	4.3	8.2	14.0	3.1	6.7	12.2	2.5	6.2	11.2	2.3	6.4	11.7	3.1	7.4	13.8
2015	5.2	8.7	14.3	3.2	6.6	11.8	2.8	5.9	10.9	2.4	5.5	11.0	3.1	6.7	12.8
2016	5.8	9.7	14.2	4.1	7.4	12.1	3.4	6.6	11.2	2.5	5.9	11.4	3.5	7.6	13.4

〈표 3-16〉 취업자 빈곤율(중위소득·지출, 도시근로자)(계속)

(단위: %)

구분	소득									지출					
	시장소득			경상소득			가처분소득			소비지출			가계지출		
	중위 40%	중위 50%	중위 60%	중위 40%	중위 50%	중위 60%	중위 40%	중위 50%	중위 60%	중위 40%	중위 50%	중위 60%	중위 40%	중위 50%	중위 60%
2017 1/4	5.3	9.7	14.8	3.9	8.4	13.2	3.5	7.1	11.9						
2017 2/4	5.7	9.2	13.6	4.6	7.4	11.7	3.8	6.8	11.4	-	-	-	-	-	-
2017 3/4	6.2	10.1	14.6	4.4	7.7	12.1	4.1	7.7	12.1						
2017 4/4	5.7	9.1	14.1	3.6	6.3	11.9	3.0	5.4	10.9						
2018 1/4	5.4	9.7	15.5	4.1	8.1	13.3	4.0	7.3	12.6	-	-	-	-	-	-
2018 2/4	5.0	9.0	13.5	3.6	7.0	11.6	3.0	6.3	10.7						
1인가구 포함															
2006	5.2	9.3	15.1	4.2	8.5	14.4	3.9	7.8	13.3	2.0	5.4	11.5	2.5	6.7	14.0
2007	5.9	10.9	16.7	4.8	9.7	16.0	4.1	8.7	14.5	2.1	6.2	12.5	3.0	8.0	14.9
2008	6.1	10.4	16.5	4.8	9.3	15.6	4.1	8.3	14.2	2.1	5.7	12.2	3.3	8.2	14.9
2009	6.6	11.6	17.4	5.4	10.2	16.1	4.9	9.6	15.3	3.4	7.8	13.6	4.2	8.9	15.1
2010	6.7	10.8	16.1	4.9	9.5	15.0	4.5	8.8	13.8	2.7	7.2	13.5	3.8	9.0	15.1
2011	6.7	10.8	16.8	4.9	9.4	15.3	4.3	8.5	14.0	3.1	6.8	12.0	3.7	7.7	14.5
2012	6.7	10.9	17.6	4.9	8.9	15.3	4.6	8.5	14.4	2.2	6.0	11.5	3.2	7.2	13.8
2013	6.7	10.8	16.5	4.9	9.1	14.9	4.5	8.2	13.6	2.8	6.0	11.6	3.5	7.5	13.4
2014	6.1	10.2	16.0	4.5	8.3	13.9	3.9	7.7	12.8	3.5	8.0	13.4	4.6	9.3	15.4
2015	7.1	10.7	16.6	4.8	8.8	14.1	4.3	7.7	13.1	3.5	6.7	12.8	4.4	8.6	14.6
2016	7.4	11.7	16.1	5.4	9.1	14.0	4.7	8.3	13.0	3.3	7.3	12.7	4.5	9.1	14.9
2017 1/4	7.0	11.4	16.1	5.3	9.9	15.1	4.7	8.4	13.2						
2017 2/4	7.8	11.6	16.2	5.9	9.2	13.9	5.0	8.7	13.6	-	-	-	-	-	-
2017 3/4	8.1	12.6	17.2	5.5	10.0	14.9	5.3	9.7	14.8						
2017 4/4	7.7	11.3	16.6	4.8	8.8	14.3	4.1	7.5	13.5						
2018 1/4	6.8	11.5	17.4	5.4	9.9	15.4	4.8	8.8	14.3	-	-	-	-	-	-
2018 2/4	7.3	11.2	15.8	5.6	9.5	14.3	4.6	8.2	13.1						

자료: 통계청, 가계동향조사 원자료, 각 연도.

제5절 여성가구주가구 빈곤

□ 여성가구주가구 빈곤율의 구성과 특성

구분		특성	
기준빈곤선	중위소득지출	· 40%, 50%, 60%	
빈곤지수	빈곤율	· 여성가구주가구의 가구원 중 빈곤선 아래에 있는 가구원의 비율(개인 기준)	
대상, 주기	전 가구	연간	· 2003~2016년
		분기	· 2017년 1분기~2018년 2분기
	도시가구	연간	· 1990~2016년
		분기	· 2017년 1분기~2018년 2분기
	도시근로자가구	연간	· 1990~2016년
		분기	· 2017년 1분기~2018년 2분기

1. 상대적 빈곤율

〈표 3-17〉 여성가구주가구 빈곤율(중위소득·지출, 전 가구)

(단위: %)

구분	소득									지출					
	시장소득			경상소득			가처분소득			소비지출			가계지출		
	중위 40%	중위 50%	중위 60%	중위 40%	중위 50%	중위 60%	중위 40%	중위 50%	중위 60%	중위 40%	중위 50%	중위 60%	중위 40%	중위 50%	중위 60%
1인가구 제외															
2003	16.5	24.6	34.8	14.0	22.1	33.3	12.8	21.3	31.6	3.9	9.1	19.2	5.6	12.1	21.3
2004	17.8	26.6	36.1	14.3	23.5	34.2	13.6	21.9	32.4	3.9	9.9	19.6	5.8	13.8	23.8
2005	19.7	29.1	37.0	15.4	25.7	35.2	14.7	24.5	34.0	6.0	11.8	20.8	7.5	14.9	24.9
2006	21.1	29.7	37.5	17.8	26.6	35.4	16.4	24.8	33.6	6.7	13.9	23.9	8.6	16.3	29.2
2007	20.4	28.8	38.9	15.6	24.9	35.9	14.8	24.0	34.0	6.0	13.6	24.4	8.7	18.1	28.2
2008	20.6	28.3	36.9	15.2	24.9	34.9	14.7	23.6	33.1	5.3	12.7	23.0	7.9	17.2	28.9
2009	22.4	30.3	38.7	15.7	26.4	35.8	14.7	24.4	35.1	7.1	13.6	23.2	8.5	17.4	29.5
2010	21.7	29.0	38.1	15.9	26.4	36.4	15.0	26.0	34.9	6.3	13.7	23.3	8.4	18.3	28.2
2011	23.3	30.2	37.4	17.8	27.4	36.7	17.0	24.8	34.6	6.3	14.8	24.2	9.3	18.0	30.3
2012	20.3	27.7	35.8	15.6	24.4	33.8	15.2	23.4	32.7	5.4	12.0	22.1	7.9	15.5	25.4
2013	19.9	27.9	37.4	15.9	25.1	33.7	14.6	23.4	32.3	5.8	14.0	20.6	8.2	15.6	25.4
2014	18.7	26.1	34.8	14.2	24.3	31.6	12.8	21.7	30.3	6.6	14.7	23.4	9.2	17.1	27.3
2015	21.4	30.2	36.3	16.6	24.1	31.1	15.5	22.3	30.3	8.0	15.5	23.0	11.0	18.5	28.1
2016	20.5	29.4	37.5	16.2	23.5	32.5	13.9	22.3	30.3	5.8	13.6	21.9	9.8	17.5	27.1
2017 1/4	21.0	29.7	38.3	16.0	25.8	34.1	14.7	23.4	32.4						
2017 2/4	22.2	30.6	38.9	18.3	25.7	34.7	15.9	24.6	32.6	8.4	14.8	23.7	11.1	18.1	27.8
2017 3/4	23.4	30.8	39.7	16.8	23.5	32.5	15.9	24.3	31.3						
2017 4/4	23.8	31.5	40.8	15.6	24.4	33.8	14.4	22.6	32.1						
2018 1/4	21.6	29.4	39.0	15.4	23.9	35.2	14.1	21.6	32.5	-	-	-	-	-	-
2018 2/4	20.2	28.3	36.9	15.1	22.7	32.5	13.6	21.9	30.6						
1인가구 포함															
2006	25.5	34.1	41.7	21.0	30.2	39.0	19.8	28.7	37.4	10.0	18.3	28.1	12.4	20.5	32.7
2007	25.2	33.4	42.2	20.4	30.1	40.2	18.8	28.5	38.0	9.8	17.7	28.9	12.4	21.8	32.4
2008	26.5	33.8	42.3	20.9	30.4	40.0	19.9	28.7	38.0	9.6	18.4	28.5	12.5	22.1	33.1
2009	29.5	36.7	44.4	22.9	32.6	41.3	21.2	30.8	40.3	12.4	20.0	30.1	14.0	23.6	34.1
2010	29.1	35.8	44.1	22.6	32.6	41.6	21.8	31.7	40.1	12.1	20.4	30.3	13.8	23.6	33.3
2011	30.2	37.0	44.1	23.8	33.3	42.3	22.9	31.3	40.2	11.1	20.5	30.1	13.9	23.3	34.0

〈표 3-17〉 여성가구주가구 빈곤율(중위소득·지출, 전 가구)(계속)

(단위: %)

구분	소득									지출					
	시장소득			경상소득			가처분소득			소비지출			가계지출		
	중위 40%	중위 50%	중위 60%	중위 40%	중위 50%	중위 60%	중위 40%	중위 50%	중위 60%	중위 40%	중위 50%	중위 60%	중위 40%	중위 50%	중위 60%
2012	28.2	35.8	42.7	23.3	32.4	40.4	22.2	31.1	38.9	10.8	18.9	28.4	13.2	21.8	32.1
2013	30.1	37.2	45.3	24.9	33.5	41.6	23.1	31.6	39.4	12.6	21.4	28.8	15.0	23.6	33.1
2014	30.6	36.8	44.3	24.2	33.2	41.2	22.4	31.1	39.8	13.2	22.7	31.8	16.2	26.0	35.8
2015	32.5	39.6	45.9	25.3	33.5	40.9	23.8	31.3	39.3	14.1	23.2	31.9	17.1	26.1	35.1
2016	31.6	39.2	45.8	25.2	33.4	41.3	23.0	31.7	39.3	12.0	21.0	29.8	14.8	24.7	33.3
2017 1/4	32.1	39.7	46.8	25.0	33.8	42.0	23.9	32.8	40.8						
2017 2/4	32.7	40.5	47.4	24.2	33.3	41.4	23.0	31.7	39.9	12.6	20.0	28.5	15.5	23.3	32.0
2017 3/4	33.3	41.1	48.2	24.3	34.2	42.6	24.2	33.7	40.7						
2017 4/4	33.7	41.1	49.0	22.9	33.0	41.8	21.4	30.5	39.6						
2018 1/4	34.3	41.6	48.4	26.3	34.9	44.0	24.4	33.8	42.1						
2018 2/4	33.3	40.0	47.0	25.9	33.8	42.3	23.8	32.6	41.0	-	-	-	-	-	-

주: 농어가 제외. 단, 지출 자료의 경우 2017년부터 농어가 포함.
 자료: 통계청. 가계동향조사 원자료. 각 연도.

〈표 3-18〉 여성가구주가구 빈곤율(중위소득·지출, 도시가구)

(단위: %)

구분	소득									지출					
	시장소득			경상소득			가처분소득			소비지출			가계지출		
	중위 40%	중위 50%	중위 60%	중위 40%	중위 50%	중위 60%	중위 40%	중위 50%	중위 60%	중위 40%	중위 50%	중위 60%	중위 40%	중위 50%	중위 60%
1인가구 제외															
1990	14.8	24.9	30.9	13.8	23.4	29.8	12.4	22.3	29.4	2.7	9.4	17.8	5.7	13.5	24.2
1991	13.2	20.8	29.9	11.4	18.8	28.3	10.6	18.6	27.8	3.0	10.8	17.7	5.5	12.2	21.4
1992	11.9	20.3	29.5	10.4	18.8	27.9	9.1	17.8	26.4	2.9	8.9	16.7	5.5	12.7	20.1
1993	14.4	21.9	30.6	13.5	21.0	29.8	13.2	20.0	29.0	3.7	9.1	17.7	5.1	11.5	22.0
1994	12.6	20.9	29.9	12.2	19.9	28.6	11.2	19.9	28.5	2.7	8.2	18.4	4.7	12.2	22.6
1995	11.6	22.1	30.2	11.5	21.9	29.4	11.0	21.0	28.6	2.8	8.3	15.6	5.1	11.5	19.6
1996	12.1	20.3	29.7	11.9	20.0	29.6	11.4	18.9	28.7	3.7	8.4	17.4	5.4	12.4	22.3
1997	12.1	19.1	29.6	11.9	19.5	29.4	11.3	18.0	28.9	4.1	8.9	17.2	5.7	11.1	21.6
1998	12.0	19.8	28.7	11.6	19.6	28.6	11.1	18.9	27.3	3.7	9.5	15.4	5.2	12.1	21.1
1999	11.6	21.0	29.0	10.7	19.9	29.0	10.1	18.9	27.4	4.7	11.9	19.4	6.7	13.6	23.6
2000	11.1	17.7	26.6	9.7	15.9	25.6	9.4	14.6	23.8	2.8	9.0	16.3	4.2	10.6	19.6
2001	12.1	21.7	30.7	10.3	19.9	29.4	9.4	18.8	28.5	2.8	8.1	16.0	4.1	10.4	20.6
2002	13.7	22.1	30.5	11.0	20.8	29.8	10.3	19.2	29.2	4.0	9.9	17.3	5.2	11.3	22.4
2003	13.6	22.6	32.8	10.9	19.8	30.5	10.5	18.5	29.7	2.9	7.3	16.7	4.4	10.4	19.1
2004	15.6	24.9	34.3	12.9	21.8	32.9	13.1	20.8	31.5	3.2	7.8	17.7	4.6	12.3	21.6
2005	18.2	27.3	36.1	15.0	24.8	34.2	14.4	23.5	32.9	5.2	10.7	19.7	6.4	13.6	24.5
2006	20.1	28.4	36.9	15.4	25.5	33.6	14.9	24.1	32.6	5.3	12.6	23.3	7.1	15.0	28.2
2007	19.4	27.2	37.5	14.9	23.7	34.8	13.9	23.2	32.8	5.7	12.4	24.0	7.6	18.3	27.7
2008	19.0	27.4	36.8	14.1	24.0	34.2	13.5	22.5	32.5	4.1	11.9	22.3	7.4	15.9	28.1
2009	22.0	30.4	38.5	16.2	26.7	35.9	15.8	25.5	35.5	6.6	13.6	24.0	8.6	17.4	30.1
2010	21.7	29.7	38.9	16.3	26.9	37.1	15.2	26.3	36.2	6.5	14.5	24.2	8.5	19.1	29.4
2011	23.0	29.5	37.1	18.3	26.3	36.3	17.5	24.3	34.3	6.4	14.8	23.7	9.1	17.4	30.0
2012	19.9	27.4	35.2	16.0	25.0	33.7	15.3	23.5	33.1	5.2	12.0	22.5	8.0	15.8	26.9
2013	20.5	28.4	37.9	16.3	25.5	34.4	15.2	25.0	33.0	5.7	14.2	20.9	8.9	15.6	25.6
2014	19.0	27.1	35.4	14.0	24.8	32.7	12.7	22.4	31.1	6.8	15.3	23.5	9.5	17.2	27.6
2015	21.3	30.7	36.5	16.4	24.3	30.9	15.8	23.2	30.9	7.6	15.5	23.2	10.8	18.4	28.8
2016	20.9	29.7	37.1	16.6	24.2	33.4	14.0	22.7	30.7	5.2	12.5	21.4	8.9	16.7	26.0

〈표 3-18〉 여성가구주가구 빈곤율(중위소득·지출, 도시가구)(계속)

(단위: %)

구분	소득									지출					
	시장소득			경상소득			가처분소득			소비지출			가계지출		
	중위 40%	중위 50%	중위 60%	중위 40%	중위 50%	중위 60%	중위 40%	중위 50%	중위 60%	중위 40%	중위 50%	중위 60%	중위 40%	중위 50%	중위 60%
2017 1/4	20.3	29.0	37.1	14.3	24.5	33.3	14.0	24.2	32.5						
2017 2/4	21.2	30.4	39.5	18.1	24.9	34.3	15.6	24.3	32.0	-	-	-	-	-	-
2017 3/4	24.4	32.0	40.2	17.3	24.8	33.3	16.8	25.3	32.8						
2017 4/4	24.2	32.2	41.8	16.3	25.0	35.1	15.2	24.0	33.4						
2018 1/4	20.9	29.5	38.5	15.5	24.2	36.0	13.8	22.8	32.2	-	-	-	-	-	-
2018 2/4	18.8	28.6	35.7	14.3	22.2	31.4	12.6	21.5	29.6						
1인가구 포함															
2006	23.5	31.7	40.0	19.2	28.7	37.4	18.1	27.0	36.0	8.5	16.6	27.2	10.4	18.9	31.2
2007	23.3	31.4	41.1	19.0	28.1	38.2	17.8	26.9	36.5	8.5	16.5	27.4	11.1	21.1	30.6
2008	24.3	32.3	41.0	19.6	29.2	39.2	18.4	27.5	36.8	7.8	16.8	27.3	11.1	20.9	31.8
2009	27.9	35.6	43.4	21.6	31.5	40.7	20.4	29.8	39.3	10.6	18.8	29.6	12.8	22.6	33.7
2010	27.8	35.1	43.5	21.9	32.0	41.3	21.0	31.4	39.9	11.3	19.7	29.8	13.1	22.8	33.0
2011	28.8	35.5	42.7	23.4	32.6	41.5	22.4	30.3	39.1	10.3	19.4	28.9	13.2	22.3	33.6
2012	27.3	35.1	42.3	22.5	31.8	39.8	21.3	30.5	39.0	10.2	18.2	28.3	12.5	21.7	31.5
2013	29.2	36.1	44.6	24.0	33.3	42.1	22.3	31.4	39.4	11.4	20.7	27.9	14.0	22.7	32.0
2014	29.3	35.8	43.6	23.0	32.6	40.9	21.3	30.4	39.0	12.3	21.8	31.1	14.9	25.0	34.4
2015	31.3	39.4	45.2	24.5	33.0	40.3	23.0	30.3	39.2	12.6	22.4	30.5	16.1	24.6	34.0
2016	30.4	38.7	45.2	24.3	32.5	40.7	22.0	31.1	38.9	10.5	19.3	28.4	13.4	23.2	32.1
2017 1/4	30.4	38.7	45.7	23.4	32.5	40.6	22.1	30.8	39.1						
2017 2/4	31.2	39.7	46.6	23.1	32.3	40.1	21.7	30.7	38.6	-	-	-	-	-	-
2017 3/4	33.1	41.0	48.3	23.8	34.0	43.0	24.2	33.9	40.9						
2017 4/4	33.2	40.6	48.9	22.5	32.1	41.7	21.4	29.5	39.6						
2018 1/4	32.1	40.0	46.7	24.8	34.2	42.9	23.4	32.8	40.9	-	-	-	-	-	-
2018 2/4	31.0	39.0	45.5	24.0	32.4	41.2	22.1	30.8	39.3						

자료: 통계청, 가계동향조사 원자료, 각 연도.

〈표 3-19〉 여성가구주가구 빈곤율(중위소득·지출, 도시근로자)

(단위: %)

구분	소득									지출					
	시장소득			경상소득			가처분소득			소비지출			가계지출		
	중위 40%	중위 50%	중위 60%	중위 40%	중위 50%	중위 60%	중위 40%	중위 50%	중위 60%	중위 40%	중위 50%	중위 60%	중위 40%	중위 50%	중위 60%
1인가구 제외															
1990	13.8	23.9	30.1	13.4	21.7	28.7	11.5	19.9	28.1	2.6	7.6	17.5	3.2	12.3	23.7
1991	8.9	17.8	28.0	8.2	15.2	25.8	7.1	14.3	24.6	1.4	9.4	15.4	5.2	11.5	20.2
1992	13.6	22.2	31.0	12.3	20.0	28.5	9.8	18.7	27.1	1.9	8.6	19.9	4.5	14.9	22.0
1993	12.2	17.9	29.2	10.9	16.9	28.0	10.6	16.4	27.2	3.4	8.8	16.5	4.5	11.0	20.9
1994	9.4	17.5	27.6	9.1	16.8	25.3	7.7	16.3	24.6	1.0	6.8	15.1	2.7	9.6	18.2
1995	8.2	20.3	29.7	8.2	19.9	28.3	7.6	18.4	26.6	1.9	5.3	13.5	3.2	9.8	17.8
1996	8.9	19.9	30.3	8.9	19.0	30.6	8.3	17.4	29.4	2.6	6.2	16.3	4.5	10.7	22.7
1997	8.7	16.5	27.9	8.5	16.4	28.2	7.7	15.0	27.0	2.2	7.0	16.1	4.0	7.8	20.5
1998	11.2	20.2	32.8	10.6	19.5	32.2	8.9	19.5	30.7	3.8	9.5	16.8	5.4	13.7	23.9
1999	12.4	24.1	35.5	9.7	21.7	34.2	9.0	20.4	31.8	4.4	14.2	20.2	8.5	14.6	27.3
2000	9.8	17.2	28.2	8.6	16.0	27.4	8.0	14.6	25.2	2.5	8.8	17.1	3.4	10.8	20.5
2001	11.9	21.7	32.4	10.2	19.3	29.9	7.1	17.3	28.7	2.1	7.3	17.1	4.1	10.5	24.7
2002	10.1	21.3	31.7	8.6	19.6	29.6	8.1	18.5	27.6	3.3	7.6	14.1	4.3	10.0	20.4
2003	12.1	25.1	36.6	10.7	23.3	35.1	9.5	18.7	33.6	2.1	6.1	16.6	4.0	9.7	20.1
2004	17.5	26.6	39.6	15.8	24.7	37.2	13.7	22.7	35.4	4.0	8.8	17.9	5.6	14.2	23.7
2005	15.6	25.3	37.4	13.2	24.4	36.3	12.9	22.6	34.9	4.9	9.0	20.5	4.9	13.5	26.5
2006	18.4	29.1	37.7	15.4	26.3	35.9	14.2	24.5	33.9	4.3	11.9	25.7	5.4	15.1	30.7
2007	19.2	30.3	40.1	14.8	26.2	38.2	11.6	22.9	35.4	4.7	14.8	26.2	8.9	20.4	30.2
2008	18.7	28.9	41.1	13.7	27.3	40.3	11.2	23.8	36.3	3.1	12.8	26.1	8.3	19.4	33.8
2009	20.2	31.6	41.4	15.6	27.6	39.9	13.3	27.1	37.4	7.0	15.5	26.8	9.8	19.4	33.8
2010	21.2	30.0	42.4	15.1	28.0	40.2	13.7	24.8	37.0	6.3	15.0	27.8	8.2	20.9	34.0
2011	17.5	27.1	36.5	14.5	23.7	35.8	13.1	21.2	33.1	4.8	12.5	23.7	7.1	15.5	31.5
2012	18.8	26.6	37.5	14.3	24.2	35.0	13.0	22.3	32.5	4.4	11.4	24.7	7.0	15.4	29.8
2013	18.4	28.6	37.4	15.3	26.1	36.2	14.1	24.7	32.0	5.1	13.2	20.8	8.0	16.3	25.3
2014	15.2	27.1	35.7	12.0	23.9	33.3	9.4	22.8	30.5	6.1	15.7	25.5	8.7	20.1	31.5
2015	19.2	29.5	36.4	14.0	24.5	30.8	13.0	22.8	29.5	5.8	13.1	21.8	8.6	18.3	30.7
2016	21.5	30.4	38.1	15.4	25.1	34.1	14.8	23.3	32.6	4.5	12.4	22.6	8.0	17.7	28.8

〈표 3-19〉 여성가구주거구 빈곤율(중위소득·지출, 도시근로자)(계속)

(단위: %)

구분	소득									지출					
	시장소득			경상소득			가처분소득			소비지출			가계지출		
	중위 40%	중위 50%	중위 60%	중위 40%	중위 50%	중위 60%	중위 40%	중위 50%	중위 60%	중위 40%	중위 50%	중위 60%	중위 40%	중위 50%	중위 60%
2017 1/4	15.8	27.2	38.3	13.1	24.7	34.1	11.3	23.7	32.6						
2017 2/4	17.7	28.5	37.9	16.3	22.7	33.0	13.9	22.1	31.1	-	-	-	-	-	-
2017 3/4	18.5	29.3	40.0	15.9	24.7	34.9	16.8	24.9	34.8						
2017 4/4	18.8	29.7	41.8	13.9	20.3	37.0	13.1	19.4	32.3						
2018 1/4	17.8	30.5	41.7	13.3	25.5	37.9	11.9	24.2	36.4	-	-	-	-	-	-
2018 2/4	14.8	27.9	35.3	11.2	22.5	32.0	8.8	20.5	28.2						
1인가구 포함															
2006	18.5	28.9	38.1	15.7	26.5	36.6	14.4	24.7	34.3	5.8	13.8	25.9	6.9	17.0	32.1
2007	19.6	30.4	40.2	15.0	27.4	38.4	12.3	24.2	36.0	5.4	15.5	27.5	9.7	21.4	31.4
2008	18.7	29.2	41.4	14.3	26.9	40.3	12.0	24.2	36.7	4.5	14.2	27.6	9.5	20.2	35.1
2009	20.8	31.8	41.0	16.3	27.6	39.4	14.6	27.1	37.8	8.9	17.5	28.1	11.0	21.2	33.5
2010	22.2	30.9	42.0	16.5	28.6	40.5	15.4	25.7	37.2	8.0	17.6	30.5	10.1	22.9	35.3
2011	19.1	28.3	37.8	15.6	25.7	36.7	14.4	23.0	34.3	7.4	15.3	25.6	9.4	18.3	32.9
2012	20.2	28.5	39.9	15.8	25.7	36.5	14.1	23.7	34.5	6.6	14.1	26.4	8.7	17.8	31.3
2013	21.2	31.1	39.5	16.9	28.5	38.1	15.4	25.8	34.2	8.3	16.6	25.9	10.9	19.8	28.6
2014	18.3	29.3	37.6	13.9	25.7	35.1	11.7	23.9	32.9	8.7	18.4	28.0	11.2	23.1	32.8
2015	21.8	31.5	38.6	16.2	26.8	34.1	14.6	24.2	32.4	8.4	15.9	24.7	11.1	21.0	32.0
2016	22.4	31.4	38.8	17.1	26.3	34.6	16.2	25.0	33.0	6.9	15.0	24.2	10.0	19.4	30.0
2017 1/4	18.3	28.2	38.2	14.8	25.0	34.3	13.0	23.8	31.1						
2017 2/4	20.7	29.9	39.3	16.9	24.2	32.6	15.0	23.9	31.9	-	-	-	-	-	-
2017 3/4	20.7	32.3	41.8	17.0	26.8	37.3	17.6	26.1	36.9						
2017 4/4	21.9	31.8	41.4	15.0	23.6	36.6	14.1	22.0	34.4						
2018 1/4	19.2	31.7	41.4	15.4	26.9	38.3	13.5	25.0	36.3	-	-	-	-	-	-
2018 2/4	18.1	30.2	37.7	14.8	25.4	35.1	12.1	22.6	31.4						

자료: 통계청, 가계동향조사 원자료, 각 연도.

제6절 한부모(모자)가구⁷⁾ 빈곤

□ 한부모(모자)가구 빈곤율의 구성과 특성

구분		특성	
기준빈곤선	중위소득지출	· 40%, 50%, 60%	
빈곤지수	빈곤율	· 한부모(모자)가구의 가구원 중 빈곤선 아래에 있는 가구원의 비율	
대상, 주기	전 가구	연간	· 2003~2016년
		분기	· 2017년 1분기~2018년 2분기
	도시가구	연간	· 1990~2016년
		분기	· 2017년 1분기~2018년 2분기
	도시근로자가구	연간	· 1990~2016년
		분기	· 2017년 1분기~2018년 2분기

7) '가계동향조사' 원자료에는 모자가구 구분 코드만 제공됨. 한부모가구는 자녀의 혼인 및 연령 정보 등을 이용하여 필자가 구분함. 다만 1990~1997년의 경우, 자료의 한계상 미혼 자녀의 구분이 불가능하여 한부모가구를 식별하지 못함에 따라 모자가구만 구분함.

1. 상대적 빈곤율

〈표 3-20〉 한부모(모자)가구 빈곤율(중위소득·지출, 전 가구)

(단위: %)

구분	소득									지출					
	시장소득			경상소득			가처분소득			소비지출			가계지출		
	중위 40%	중위 50%	중위 60%	중위 40%	중위 50%	중위 60%	중위 40%	중위 50%	중위 60%	중위 40%	중위 50%	중위 60%	중위 40%	중위 50%	중위 60%
1인가구 제외															
2003	15.8	24.6	34.9	13.4	23.0	34.3	12.9	21.2	33.0	2.7	7.9	15.3	5.2	10.9	19.9
2004	17.1	25.8	34.3	13.6	23.9	33.5	12.6	21.9	32.3	1.9	7.7	17.4	3.2	11.5	26.1
2005	20.5	30.3	38.5	15.2	26.1	37.2	13.5	24.8	36.5	2.5	9.7	20.8	4.2	14.2	28.3
2006	19.6	28.9	37.2	16.9	27.1	37.4	15.0	24.3	34.4	4.6	12.7	19.7	9.2	16.0	24.8
2007	19.2	29.6	39.5	13.6	24.7	37.8	12.1	23.4	34.9	3.4	9.8	18.8	7.0	16.3	25.3
2008	17.7	23.8	32.6	11.6	23.7	33.5	12.0	22.1	31.7	1.9	7.7	17.5	6.0	15.5	26.4
2009	15.1	25.3	33.9	11.7	22.4	31.9	11.0	20.1	30.4	2.7	7.3	13.8	4.2	12.1	22.0
2010	22.1	27.0	36.4	17.6	25.3	36.7	16.5	25.0	32.4	1.8	6.4	13.1	5.4	12.4	23.1
2011	22.7	29.5	38.4	17.2	26.2	34.8	16.4	22.0	32.2	1.8	5.9	13.2	5.0	12.9	26.7
2012	18.4	24.0	31.7	14.8	21.0	29.3	14.2	19.9	27.4	1.0	3.9	9.8	3.3	9.2	17.2
2013	15.3	19.8	30.7	12.5	18.8	28.8	12.1	18.6	27.1	1.6	3.6	11.0	2.9	6.3	15.9
2014	11.8	19.1	28.9	9.5	20.6	29.1	8.9	19.4	27.3	1.7	9.2	15.7	5.8	10.6	18.1
2015	14.5	25.8	31.8	14.2	23.0	30.5	11.7	20.8	29.8	3.1	9.3	17.9	5.0	15.1	22.9
2016	13.4	21.7	32.2	10.6	18.5	30.0	8.8	17.1	26.9	0.9	7.1	16.3	5.0	11.7	23.3
2017 1/4	17.1	31.7	37.1	16.2	29.1	36.8	11.7	25.8	34.7						
2017 2/4	17.1	23.9	30.5	15.8	22.4	30.6	14.4	19.9	28.9	4.7	11.4	20.0	7.9	16.7	24.2
2017 3/4	11.9	19.1	28.9	10.1	18.0	27.6	9.2	16.5	23.2						
2017 4/4	10.3	19.6	29.7	8.1	16.1	26.0	7.9	14.2	24.9						
2018 1/4	12.3	20.3	33.9	12.9	22.9	33.4	11.0	18.5	30.4	-	-	-	-	-	-
2018 2/4	13.6	23.5	33.6	15.0	22.5	35.2	13.3	20.9	30.5						
1인가구 포함															
2006	19.5	28.7	36.0	15.9	25.8	36.4	14.9	24.1	33.8	4.4	12.0	18.8	8.7	15.0	23.6
2007	18.4	28.4	38.3	13.0	24.5	36.8	11.1	22.5	33.0	2.9	8.5	16.6	6.5	14.5	25.1
2008	17.7	23.3	31.5	11.6	22.4	33.1	10.7	20.1	29.0	1.9	7.3	16.5	5.4	14.5	25.0
2009	15.0	22.7	32.2	11.7	19.9	30.4	10.5	19.5	29.3	2.0	6.2	13.2	3.9	11.6	20.6
2010	21.5	26.0	34.5	16.9	24.4	34.0	16.5	23.0	31.0	1.8	5.8	12.8	4.4	11.5	21.8
2011	22.1	27.6	36.8	16.4	25.0	33.8	15.3	21.6	31.8	1.8	5.1	11.9	4.8	10.3	24.8

〈표 3-20〉 한부모(모자)가구 빈곤율(중위소득·지출, 전 가구)(계속)

(단위: %)

구분	소득									지출					
	시장소득			경상소득			가처분소득			소비지출			가계지출		
	중위 40%	중위 50%	중위 60%	중위 40%	중위 50%	중위 60%	중위 40%	중위 50%	중위 60%	중위 40%	중위 50%	중위 60%	중위 40%	중위 50%	중위 60%
2012	18.0	23.0	27.4	14.4	20.5	28.4	13.7	19.6	25.1	0.8	3.5	9.0	3.2	7.3	17.0
2013	14.9	19.0	28.7	12.5	18.6	27.9	10.8	18.0	24.9	1.4	3.1	7.9	2.5	6.0	15.1
2014	11.6	18.2	28.2	9.1	17.7	27.8	7.7	17.7	25.3	1.6	7.6	14.2	4.8	9.6	17.5
2015	14.5	22.8	30.5	12.3	22.7	28.9	11.5	20.6	28.5	2.4	7.2	15.6	4.9	12.8	20.9
2016	12.7	20.5	28.4	10.2	18.1	29.4	8.8	16.4	24.9	0.8	5.7	13.1	3.2	11.3	20.0
2017 1/4	16.8	29.0	36.3	11.4	26.6	35.4	11.0	25.0	33.9						
2017 2/4	14.9	22.3	29.9	13.8	19.3	28.9	13.6	19.3	27.8	4.7	9.7	17.8	7.3	15.5	22.4
2017 3/4	11.5	17.0	24.0	9.6	18.0	24.7	8.7	16.0	21.5						
2017 4/4	9.4	18.0	27.1	7.9	15.3	25.8	7.0	14.2	24.1						
2018 1/4	11.7	20.1	30.8	8.5	18.7	28.2	7.9	17.4	26.6						
2018 2/4	12.0	21.5	31.1	12.1	19.7	30.8	10.9	19.7	29.4	-	-	-	-	-	-

주: 농어가 제외. 단, 지출 자료의 경우 2017년부터 농어가 포함.
 자료: 통계청, 가계동향조사 원자료, 각 연도.

〈표 3-21〉 한부모(모자)가구 빈곤율(중위소득·지출, 도시가구)

(단위: %)

구분	소득									지출					
	시장소득			경상소득			가처분소득			소비지출			가계지출		
	중위 40%	중위 50%	중위 60%	중위 40%	중위 50%	중위 60%	중위 40%	중위 50%	중위 60%	중위 40%	중위 50%	중위 60%	중위 40%	중위 50%	중위 60%
1인가구 제외															
1990	25.8	35.4	38.5	28.6	34.8	38.5	23.7	35.0	38.7	2.6	4.7	21.2	4.3	11.7	35.6
1991	16.9	18.1	31.7	16.4	17.4	31.3	14.2	17.4	30.3	0.0	8.0	18.3	4.6	12.4	28.4
1992	13.1	32.5	42.4	12.0	36.8	42.6	12.0	32.5	42.3	1.5	10.8	23.6	5.4	19.6	30.6
1993	18.7	29.6	44.1	16.6	29.6	45.1	16.5	27.4	43.4	2.0	5.4	16.2	3.1	10.7	22.9
1994	16.6	28.8	43.6	16.8	28.4	43.7	14.4	28.3	42.9	3.3	6.1	19.9	5.2	11.7	30.6
1995	17.1	41.0	51.1	17.9	41.2	52.2	17.7	40.2	50.6	4.1	14.4	31.3	9.2	24.8	38.0
1996	19.1	34.2	51.4	19.1	35.2	50.9	19.5	31.7	50.4	6.5	15.1	26.8	9.2	22.9	37.7
1997	19.0	27.2	49.8	17.7	29.1	49.8	17.2	27.6	49.6	5.8	9.9	26.0	7.5	19.6	37.7
1998	15.3	22.2	27.0	14.6	21.6	27.1	13.8	21.4	26.4	2.9	5.8	14.4	4.3	11.4	20.6
1999	14.7	23.6	30.1	14.3	22.8	30.2	14.0	21.1	29.2	2.4	8.5	17.7	5.6	12.1	23.7
2000	10.6	18.4	26.2	9.6	17.7	25.7	8.9	15.6	22.9	2.3	5.3	11.2	2.7	7.2	16.0
2001	13.1	26.6	36.3	10.1	25.2	34.0	8.9	22.8	31.5	1.2	5.4	16.0	3.1	10.5	17.3
2002	19.9	32.9	40.3	14.3	26.9	40.0	13.5	25.6	37.2	1.1	8.9	18.7	5.8	12.5	29.1
2003	14.2	21.9	32.0	11.7	20.6	31.6	11.1	18.8	30.3	1.9	5.8	13.3	4.6	9.4	17.8
2004	17.5	26.0	34.0	14.8	23.3	34.2	14.0	21.8	33.2	2.1	6.8	16.1	3.4	11.1	25.1
2005	18.5	28.3	36.0	16.0	25.8	34.3	13.7	23.5	33.6	3.2	11.3	21.4	4.5	15.3	27.6
2006	18.2	29.4	36.7	15.4	27.4	34.9	14.2	24.0	33.4	3.8	10.4	16.7	6.5	12.7	22.0
2007	19.3	28.1	37.8	14.3	25.1	37.5	11.6	24.3	33.1	2.9	8.4	17.6	5.6	15.2	24.8
2008	17.9	23.4	34.1	11.3	22.8	34.0	11.4	22.3	31.2	1.0	8.6	18.1	6.3	15.9	27.1
2009	15.9	25.2	33.1	11.8	22.1	30.9	10.9	19.8	29.6	2.7	7.2	13.4	3.9	12.1	20.5
2010	22.6	28.4	37.9	18.1	25.3	35.7	16.6	25.5	33.6	2.4	6.6	14.5	6.2	13.8	23.6
2011	23.5	30.4	37.5	21.1	26.7	36.1	19.5	24.2	32.6	1.8	6.1	12.9	5.2	13.0	25.4
2012	19.7	24.3	33.0	17.5	23.0	31.0	15.5	21.5	29.4	0.9	3.6	10.4	3.5	11.6	18.7
2013	16.7	21.2	31.3	13.7	20.2	30.7	13.2	20.2	28.7	1.7	4.9	11.2	2.9	6.9	15.9
2014	12.5	22.3	29.9	9.0	22.1	30.2	8.1	19.7	28.5	1.5	9.1	15.5	5.5	10.6	18.3
2015	14.7	27.3	32.6	14.5	24.0	30.5	12.6	22.7	31.3	3.4	9.4	19.3	5.2	15.4	23.5
2016	14.4	22.5	31.7	11.6	19.5	30.5	8.3	17.2	26.8	1.0	7.0	14.4	3.8	11.1	20.5

〈표 3-21〉 한부모(모자)가구 빈곤율(중위소득·지출, 도시가구)(계속)

(단위: %)

구분	소득									지출					
	시장소득			경상소득			가처분소득			소비지출			가계지출		
	중위 40%	중위 50%	중위 60%	중위 40%	중위 50%	중위 60%	중위 40%	중위 50%	중위 60%	중위 40%	중위 50%	중위 60%	중위 40%	중위 50%	중위 60%
2017 1/4	15.4	30.6	35.3	12.3	26.3	33.6	10.7	22.6	32.4						
2017 2/4	18.1	24.9	30.6	15.6	21.3	29.5	14.8	20.4	28.1	-	-	-	-	-	-
2017 3/4	12.4	20.6	29.5	10.3	19.6	27.3	9.9	17.5	25.6						
2017 4/4	11.3	21.4	33.2	8.7	17.4	27.7	9.1	15.1	26.9						
2018 1/4	13.2	23.0	32.7	14.4	25.1	34.6	11.8	21.0	29.9						
2018 2/4	12.3	23.6	33.2	13.5	23.4	34.0	12.0	20.5	28.4	-	-	-	-	-	-
1인가구 포함															
2006	17.4	27.3	35.8	14.6	26.5	34.8	13.7	22.8	32.4	3.3	9.8	16.3	6.0	11.9	20.1
2007	19.1	27.9	37.2	14.0	24.4	35.9	11.6	23.4	31.7	1.9	7.6	16.0	5.0	15.2	23.3
2008	17.7	23.0	33.3	11.3	22.8	33.8	11.1	21.8	31.2	1.0	7.5	17.5	5.9	15.6	26.1
2009	14.6	24.5	32.4	11.2	21.1	30.8	10.3	19.2	29.0	2.6	6.6	13.2	3.7	11.8	20.4
2010	21.8	26.6	35.0	17.0	25.1	34.2	16.6	24.9	30.7	1.7	6.2	13.8	5.2	12.5	22.0
2011	23.5	28.3	37.4	18.5	26.7	34.0	18.0	24.2	31.4	1.8	5.2	12.2	4.9	12.0	25.0
2012	18.9	24.1	30.4	15.7	22.5	29.8	15.4	21.1	27.1	0.9	3.6	9.4	3.2	9.8	18.3
2013	16.5	20.6	30.8	13.4	20.0	29.8	12.8	19.6	28.0	1.5	3.4	9.4	2.4	6.2	15.9
2014	11.5	18.5	29.9	8.4	18.7	29.1	7.5	17.8	27.4	1.5	7.6	14.6	4.5	10.0	16.8
2015	14.7	26.2	32.5	14.5	23.3	29.9	11.7	21.9	29.5	3.0	8.6	16.7	5.2	13.5	22.8
2016	13.3	22.1	31.1	10.1	18.1	28.4	8.3	16.7	24.2	1.0	6.0	12.0	3.5	9.3	18.4
2017 1/4	15.0	28.9	34.6	8.7	26.3	32.9	8.3	22.0	31.8						
2017 2/4	16.9	21.5	30.0	14.1	19.9	28.8	14.2	19.6	27.1	-	-	-	-	-	-
2017 3/4	12.4	20.0	24.2	9.6	19.3	26.3	9.2	16.9	24.2						
2017 4/4	10.7	21.2	30.0	8.7	17.4	27.2	8.0	15.1	26.3						
2018 1/4	12.6	21.9	31.0	10.3	20.6	29.7	9.7	19.5	27.9						
2018 2/4	12.3	21.1	30.7	11.2	19.4	30.5	11.7	18.4	27.9	-	-	-	-	-	-

자료: 통계청, 가계동향조사 원자료, 각 연도.

〈표 3-22〉 한부모(모자)가구 빈곤율(중위소득·지출, 도시근로자)

(단위: %)

구분	소득									지출					
	시장소득			경상소득			가처분소득			소비지출			가계지출		
	중위 40%	중위 50%	중위 60%	중위 40%	중위 50%	중위 60%	중위 40%	중위 50%	중위 60%	중위 40%	중위 50%	중위 60%	중위 40%	중위 50%	중위 60%
1인가구 제외															
1990	27.2	33.5	35.1	27.2	32.7	35.1	23.4	32.9	35.3	3.6	6.1	23.3	6.1	12.0	27.4
1991	19.8	20.5	37.5	19.0	20.5	37.7	15.3	20.5	34.0	0.0	11.6	14.4	6.6	14.1	35.0
1992	17.5	39.1	45.9	18.3	39.1	45.9	17.5	32.7	45.3	1.3	10.8	25.9	7.8	23.4	32.7
1993	15.3	26.3	45.2	12.2	26.6	45.8	12.1	26.1	44.2	0.6	2.0	13.0	0.6	7.7	22.0
1994	18.6	27.4	47.8	17.5	26.7	47.8	14.2	26.8	46.5	0.2	3.0	16.8	2.7	9.4	30.2
1995	16.5	41.7	55.5	16.5	42.3	56.1	17.1	40.3	51.9	5.3	12.1	33.9	10.1	28.7	39.6
1996	20.3	38.2	54.2	20.2	37.3	54.2	19.0	33.5	53.9	6.7	12.5	24.0	8.5	21.1	37.7
1997	18.1	26.9	49.1	16.6	27.2	49.5	15.6	25.5	48.9	7.5	11.3	22.3	8.1	17.0	34.0
1998	17.5	23.0	34.6	15.8	22.8	32.3	7.1	19.6	30.5	1.9	4.1	15.9	3.7	11.4	26.7
1999	12.2	28.5	42.1	12.5	29.0	40.0	11.0	25.6	40.3	3.0	13.1	22.9	10.0	16.7	34.4
2000	11.3	25.2	33.6	9.4	24.9	32.0	9.1	22.3	29.9	2.2	6.4	12.8	3.2	8.4	19.7
2001	15.0	35.5	49.8	14.0	31.1	42.5	11.0	26.7	42.5	1.2	5.3	17.5	3.2	15.8	24.2
2002	21.6	38.2	46.7	15.8	36.7	45.8	13.8	30.7	45.1	0.6	7.4	22.1	6.8	15.0	32.2
2003	14.4	29.9	43.6	12.9	29.6	44.1	11.4	23.8	42.7	2.5	5.8	15.8	5.6	10.9	25.3
2004	16.5	26.0	38.5	13.9	25.4	37.3	11.4	20.7	38.4	1.6	7.3	15.9	3.1	12.9	25.3
2005	22.5	31.4	40.5	16.8	29.5	39.5	15.9	26.9	39.2	3.4	9.8	23.0	4.3	16.2	30.2
2006	22.8	38.6	45.6	17.8	33.9	43.8	16.4	31.5	39.5	4.0	10.5	18.2	4.1	13.4	27.1
2007	26.5	35.7	45.5	17.7	30.4	45.1	13.5	28.1	43.4	2.2	10.0	20.7	6.2	17.9	26.3
2008	23.2	28.8	46.0	18.6	26.2	45.2	13.5	25.0	40.1	0.0	13.6	26.1	10.5	19.1	34.7
2009	16.1	29.0	43.2	11.7	24.5	39.5	9.3	25.9	36.7	3.3	9.1	14.0	9.0	15.0	24.7
2010	23.4	30.7	44.4	18.1	25.3	39.6	16.1	24.6	35.3	3.0	11.0	15.1	8.8	14.2	29.8
2011	20.3	32.1	38.8	19.4	26.3	37.0	17.8	25.0	32.1	4.5	7.6	17.3	6.0	17.8	30.0
2012	16.7	22.0	31.4	14.0	20.1	28.9	11.9	17.2	25.4	1.5	4.0	14.2	3.2	13.3	21.7
2013	17.0	21.1	31.5	14.5	19.6	31.2	14.0	17.7	27.5	1.7	5.4	13.3	3.1	9.2	15.9
2014	12.9	26.0	33.0	12.6	22.0	32.4	6.8	20.3	31.2	0.9	9.5	17.7	5.8	12.5	26.3
2015	16.9	32.2	40.4	12.9	30.2	36.6	10.9	28.0	36.7	2.4	8.1	22.3	2.6	17.8	29.5
2016	18.9	26.9	34.0	10.8	21.7	36.0	9.9	20.3	29.2	0.3	9.8	21.9	5.8	18.0	30.0

〈표 3-22〉 한부모(모자)가구 빈곤율(중위소득·지출, 도시근로자)(계속)

(단위: %)

구분	소득									지출					
	시장소득			경상소득			가처분소득			소비지출			가계지출		
	중위 40%	중위 50%	중위 60%	중위 40%	중위 50%	중위 60%	중위 40%	중위 50%	중위 60%	중위 40%	중위 50%	중위 60%	중위 40%	중위 50%	중위 60%
2017 1/4	24.8	42.8	50.0	19.9	37.2	49.2	17.8	34.4	41.1						
2017 2/4	19.3	32.1	39.7	17.4	26.9	33.8	15.6	22.5	31.4	-	-	-	-	-	-
2017 3/4	13.8	27.6	45.4	10.6	26.2	39.2	9.3	22.2	39.2						
2017 4/4	11.3	25.8	46.3	11.9	17.1	36.7	11.9	15.1	31.8						
2018 1/4	17.1	30.0	38.6	12.4	25.9	40.4	12.4	24.3	35.2						
2018 2/4	10.4	28.1	35.0	10.2	23.5	40.2	7.5	18.0	31.0	-	-	-	-	-	-
1인가구 포함															
2006	22.4	38.5	44.6	17.8	33.9	43.4	16.4	31.5	39.5	4.0	10.0	17.6	4.1	13.0	27.1
2007	26.5	34.8	45.5	16.7	30.1	45.1	13.5	26.7	43.4	2.1	9.1	20.4	5.5	17.2	25.3
2008	23.2	28.8	44.3	18.6	25.8	45.2	13.5	25.0	39.9	0.0	11.6	22.0	10.5	18.8	34.3
2009	16.1	29.0	43.2	11.7	23.9	37.8	9.3	23.5	36.3	3.3	9.0	12.9	7.9	15.0	23.1
2010	23.4	30.7	41.6	17.3	25.3	37.2	15.5	24.6	35.3	3.0	10.7	15.1	8.4	14.2	29.2
2011	20.3	30.1	38.3	18.7	25.9	36.1	17.8	24.9	31.6	4.5	7.6	15.9	6.0	16.9	29.9
2012	16.6	21.9	31.4	14.0	20.1	27.9	11.9	17.0	25.0	1.2	3.9	14.2	3.2	12.3	20.3
2013	17.0	21.1	30.2	14.4	19.0	30.7	13.9	17.7	27.1	1.7	5.4	13.3	3.1	9.2	15.3
2014	12.5	25.5	33.0	10.8	21.6	32.3	5.6	20.3	31.2	0.9	9.3	17.1	5.8	12.2	22.4
2015	16.9	31.8	40.4	12.4	29.7	36.6	7.7	28.0	35.8	2.4	7.8	22.0	2.6	17.5	28.6
2016	16.4	26.9	34.0	10.6	21.7	33.9	9.9	20.3	28.2	0.3	9.7	20.4	5.8	18.0	29.8
2017 1/4	24.8	42.8	50.0	19.9	37.2	45.0	17.8	34.4	40.8						
2017 2/4	19.3	32.1	39.7	17.4	26.9	33.8	15.6	22.5	31.4	-	-	-	-	-	-
2017 3/4	13.8	27.6	45.4	10.6	26.2	39.2	9.3	22.2	39.2						
2017 4/4	11.3	25.8	44.2	10.8	17.1	36.7	11.9	15.1	31.8						
2018 1/4	17.1	30.0	38.6	12.4	25.9	36.8	11.6	24.3	35.0						
2018 2/4	10.4	25.6	34.9	10.2	23.5	39.1	7.5	14.7	31.0	-	-	-	-	-	-

자료: 통계청, 가계동향조사 원자료, 각 연도.

제7절 1인가구 빈곤

□ 1인가구 빈곤율의 구성과 특성

구분		특성	
기준빈곤선	중위소득·지출	· 40%, 50%, 60%	
빈곤지수	빈곤율	· 1인가구 중 빈곤선 아래에 있는 가구(원)의 비율	
대상, 주기	전 가구	연간	· 2006~2016년
		분기	· 2017년 1분기~2018년 2분기
	도시가구	연간	· 2006~2016년
		분기	· 2017년 1분기~2018년 2분기
	도시근로자가구	연간	· 2006~2016년
		분기	· 2017년 1분기~2018년 2분기

1. 상대적 빈곤율

〈표 3-23〉 1인가구 빈곤율(중위소득·지출, 전 가구)

(단위: %)

구분	소득									지출					
	시장소득			경상소득			가처분소득			소비지출			가계지출		
	중위 40%	중위 50%	중위 60%	중위 40%	중위 50%	중위 60%	중위 40%	중위 50%	중위 60%	중위 40%	중위 50%	중위 60%	중위 40%	중위 50%	중위 60%
2006	38.5	46.1	52.5	33.3	42.2	50.1	31.8	40.6	48.2	22.1	35.3	45.2	25.5	36.9	47.5
2007	38.0	46.4	51.8	33.8	43.9	50.0	31.9	40.9	49.0	21.0	31.4	43.0	24.3	33.9	44.8
2008	38.1	46.2	52.6	33.3	43.0	50.4	31.3	41.4	47.9	19.3	31.6	41.9	23.0	34.1	44.4
2009	44.1	50.0	56.5	38.3	47.5	54.4	37.0	45.3	53.1	24.1	35.3	46.5	28.0	38.3	47.4
2010	46.4	50.9	56.9	38.9	46.4	55.1	37.6	45.5	53.4	25.8	36.7	47.2	27.7	37.7	47.5
2011	45.1	51.0	56.9	38.6	47.1	54.3	36.6	45.2	52.1	22.0	33.1	43.8	25.8	36.0	45.6
2012	46.4	53.5	59.2	40.8	49.5	55.5	39.1	48.1	53.7	21.7	34.8	44.5	24.9	36.7	47.2
2013	48.6	53.7	60.1	41.4	48.5	56.2	39.5	46.9	54.3	25.3	35.8	45.6	27.3	38.8	49.2
2014	49.7	55.4	60.6	40.9	49.9	56.6	39.0	47.6	54.8	24.5	37.0	47.6	27.8	40.4	49.2
2015	48.9	53.8	59.4	38.9	47.7	54.8	36.8	45.3	52.7	23.3	34.8	45.1	26.9	38.3	47.4
2016	48.9	54.0	58.7	39.2	47.9	54.3	37.1	45.7	52.7	20.6	33.1	42.5	24.3	36.3	46.3
2017 1/4	51.3	55.2	60.0	39.5	47.8	53.7	37.6	46.5	52.7						
2017 2/4	47.4	53.2	57.7	35.4	44.9	50.8	33.1	41.9	49.7	17.1	25.5	34.0	20.7	28.9	37.5
2017 3/4	48.3	53.7	59.4	35.3	46.6	54.8	34.2	44.6	52.9						
2017 4/4	47.5	53.1	58.4	33.7	44.4	51.5	31.0	41.3	49.4						
2018 1/4	50.1	55.4	60.6	41.2	49.8	55.6	38.2	48.1	54.4	-	-	-	-	-	-
2018 2/4	49.8	55.2	59.1	39.7	48.4	54.5	37.5	45.9	53.2						

주: 농어가 제외. 단, 지출 자료의 경우 2017년부터 농어가 포함.
 자료: 통계청, 가계동향조사 원자료, 각 연도.

〈표 3-24〉 1인가구 빈곤율(중위소득·지출, 도시가구)

(단위: %)

구분	소득									지출					
	시장소득			경상소득			가처분소득			소비지출			가계지출		
	중위 40%	중위 50%	중위 60%	중위 40%	중위 50%	중위 60%	중위 40%	중위 50%	중위 60%	중위 40%	중위 50%	중위 60%	중위 40%	중위 50%	중위 60%
2006	37.4	44.7	52.1	33.0	41.6	49.9	31.4	40.0	47.9	21.1	33.6	45.0	24.8	36.9	47.5
2007	35.5	44.3	49.8	32.0	41.6	47.6	30.0	38.9	46.7	19.1	30.1	41.3	23.2	32.9	43.2
2008	36.1	43.8	51.6	32.2	40.7	48.7	30.0	39.8	46.2	16.8	30.1	40.8	21.8	32.3	42.8
2009	40.6	47.1	53.8	34.7	44.1	51.3	33.8	42.5	49.7	20.4	31.4	43.3	24.6	35.0	44.1
2010	43.8	48.4	55.8	37.4	44.0	53.0	35.6	43.3	51.3	24.2	34.8	45.7	26.1	35.8	46.0
2011	43.2	49.7	55.3	37.3	46.2	53.3	35.3	43.7	50.0	20.6	31.3	42.3	24.6	34.8	44.8
2012	44.3	51.8	58.4	39.3	47.4	54.4	37.3	46.1	52.1	20.6	32.7	42.6	24.0	35.1	46.2
2013	45.7	51.3	58.5	38.7	46.8	55.1	37.0	45.4	52.4	22.9	34.1	43.8	25.0	37.4	46.9
2014	47.1	53.4	59.0	38.8	48.2	55.1	37.2	45.8	53.0	22.7	35.1	45.8	25.3	38.8	47.2
2015	46.7	52.0	57.8	36.5	46.3	53.7	34.7	43.3	52.0	20.4	32.6	42.4	24.9	35.6	45.4
2016	45.9	51.6	56.5	37.2	46.0	52.5	34.5	43.8	50.6	17.8	30.5	40.1	21.6	34.5	44.8
2017 1/4	48.8	52.4	58.0	37.4	45.5	51.5	35.6	44.1	50.1						
2017 2/4	44.7	50.7	55.1	32.5	42.4	48.7	30.4	39.6	47.1						
2017 3/4	45.5	51.3	57.3	32.8	44.4	52.4	32.3	42.9	50.9	-	-	-	-	-	-
2017 4/4	44.5	50.7	56.2	31.4	41.7	49.5	29.8	38.6	47.2						
2018 1/4	47.1	52.5	58.2	38.3	47.5	54.2	36.2	45.4	52.5						
2018 2/4	46.9	52.3	57.1	37.0	45.8	52.6	35.0	43.3	51.0	-	-	-	-	-	-

자료: 통계청, 가계동향조사 원자료, 각 연도.

〈표 3-25〉 1인가구 빈곤율(중위소득·지출, 도시근로자)

(단위: %)

구분	소득									지출					
	시장소득			경상소득			가처분소득			소비지출			가계지출		
	중위 40%	중위 50%	중위 60%	중위 40%	중위 50%	중위 60%	중위 40%	중위 50%	중위 60%	중위 40%	중위 50%	중위 60%	중위 40%	중위 50%	중위 60%
2006	14.5	21.5	30.7	12.8	19.7	30.5	11.9	18.4	26.4	11.8	21.2	33.1	13.7	23.9	38.1
2007	16.2	24.4	29.5	16.0	24.7	29.1	12.8	23.2	27.7	8.3	17.7	30.8	11.3	23.6	34.5
2008	16.2	22.8	32.8	13.4	20.2	31.2	12.2	18.6	28.3	9.4	20.3	31.6	12.1	24.3	34.0
2009	17.3	25.7	32.2	15.1	24.2	32.6	14.7	23.2	31.1	13.3	21.1	29.5	13.8	22.3	29.8
2010	21.2	27.3	35.1	17.1	27.0	33.6	16.1	23.4	31.0	12.3	23.9	37.0	14.3	26.5	35.8
2011	18.7	26.3	36.6	15.1	24.8	35.0	14.2	22.9	30.6	13.7	21.9	32.9	15.1	24.6	36.9
2012	22.0	30.1	42.7	19.0	27.3	39.7	16.8	25.9	37.6	12.1	22.8	34.9	14.4	26.8	36.5
2013	23.6	29.8	38.6	19.1	28.2	36.1	16.9	25.8	34.3	14.7	23.4	35.7	15.8	26.1	36.8
2014	22.2	28.9	36.7	19.0	26.1	33.8	16.4	24.3	31.4	15.3	26.9	34.3	18.6	29.4	36.7
2015	22.0	28.9	35.0	17.9	25.6	34.9	16.4	23.8	31.9	12.7	20.3	29.5	15.5	24.7	33.1
2016	20.5	26.4	32.3	15.5	23.1	29.5	14.8	22.1	27.7	9.8	18.3	25.6	12.5	20.9	29.6
2017 1/4	20.2	25.0	32.4	15.3	22.9	29.6	14.2	19.1	25.9						
2017 2/4	21.6	27.7	34.1	15.5	22.7	30.3	13.4	21.6	28.5						
2017 3/4	20.4	28.8	35.2	15.1	26.7	34.2	13.2	24.5	33.5	-	-	-	-	-	-
2017 4/4	20.1	27.7	34.1	12.1	26.6	32.7	10.9	20.2	30.3						
2018 1/4	15.9	24.6	31.5	13.7	22.9	30.2	11.9	19.8	28.8						
2018 2/4	21.1	26.5	32.5	17.6	25.0	31.2	14.7	21.9	27.9	-	-	-	-	-	-

자료: 통계청, 가계동향조사 원자료, 각 연도.

제 4 장

불평등

제1절 소득점유율

제2절 분위수배율

제3절 지니계수

4

제1절 소득점유율

□ 소득점유율 지수의 구성과 특성

구분		특성	
소득 점유율	1/10분위	· 1분위 소득(지출)이 전체 소득(지출)에서 차지하는 비율	
	2/10분위	· 2분위 소득(지출)이 전체 소득(지출)에서 차지하는 비율	
	9/10분위	· 9분위 소득(지출)이 전체 소득(지출)에서 차지하는 비율	
	10/10분위	· 10분위 소득(지출)이 전체 소득(지출)에서 차지하는 비율	
	5분위배율	· 상위 20% 점유율 / 하위 20% 점유율	
	10분위배율	· 상위 10% 점유율 / 하위 10% 점유율	
	10분위 분배율	· 하위 40% 점유율 / 상위 20% 점유율 × 100	
대상, 주기	전 가구	연간	· 2003~2016년
		분기	· 2017년 1분기~2018년 2분기
	도시가구	연간	· 1990~2016년
		분기	· 2017년 1분기~2018년 2분기
	도시근로자가구	연간	· 1990~2016년
		분기	· 2017년 1분기~2018년 2분기

〈표 4-1〉 시장소득 소득점유율(전 가구)

(단위: %, 배)

구분	1/10 분위	2/10 분위	3/10 분위	4/10 분위	5/10 분위	6/10 분위	7/10 분위	8/10 분위	9/10 분위	10/10 분위	5분위 배율	10분위 배율	10분위 분배율
1인가구 제외													
2003	2.4	4.9	6.3	7.5	8.6	9.8	11.1	12.7	15.0	21.6	5.0	8.9	57.8
2004	2.3	4.7	6.1	7.4	8.5	9.7	11.1	12.8	15.3	21.9	5.3	9.4	55.3
2005	2.2	4.6	6.1	7.4	8.6	9.7	11.1	12.8	15.3	22.2	5.5	10.3	54.1
2006	2.1	4.5	6.0	7.3	8.5	9.7	11.1	12.9	15.3	22.6	5.7	11.0	52.6
2007	1.9	4.4	5.9	7.2	8.4	9.7	11.1	12.9	15.5	23.1	6.1	11.8	50.4
2008	1.9	4.4	6.0	7.1	8.3	9.6	11.0	12.8	15.6	23.2	6.2	12.3	50.1
2009	1.8	4.4	6.0	7.3	8.5	9.7	11.1	13.0	15.6	22.7	6.1	12.6	50.8
2010	1.8	4.5	6.1	7.4	8.5	9.7	11.1	12.8	15.5	22.5	6.0	12.7	52.3
2011	1.8	4.5	6.1	7.5	8.6	9.7	11.0	12.7	15.5	22.5	6.0	12.6	52.4
2012	1.9	4.7	6.2	7.4	8.6	9.8	11.1	12.8	15.3	22.4	5.8	12.1	53.2
2013	1.9	4.7	6.2	7.4	8.6	9.8	11.1	12.9	15.3	22.2	5.7	11.9	53.8
2014	1.8	4.7	6.2	7.4	8.6	9.7	11.1	12.7	15.4	22.3	5.8	12.5	53.6
2015	1.8	4.7	6.3	7.5	8.7	9.8	11.1	12.7	15.1	22.3	5.8	12.5	54.2
2016	1.5	4.5	6.2	7.4	8.6	9.8	11.1	12.7	15.3	22.8	6.4	15.4	51.3
2017 1/4	1.2	4.0	5.7	7.0	7.9	9.8	11.0	12.6	15.5	25.1	7.8	20.8	44.2
2017 2/4	1.4	4.4	6.1	7.4	8.6	9.7	11.0	12.9	15.5	23.0	6.7	16.3	49.9
2017 3/4	1.3	4.1	5.8	7.1	8.4	9.6	11.0	12.9	15.8	24.1	7.3	18.2	45.9
2017 4/4	1.5	4.4	5.9	7.4	8.6	9.7	11.1	12.9	15.4	23.0	6.5	15.2	50.1
2018 1/4	1.0	3.7	5.3	6.6	7.9	9.2	10.7	12.8	15.8	26.9	9.0	25.7	39.2
2018 2/4	1.1	3.9	5.6	7.1	8.3	9.3	11.3	13.0	15.8	24.6	8.0	22.4	43.8
1인가구 포함													
2006	1.8	4.3	5.9	7.2	8.5	9.7	11.2	13.0	15.5	22.9	6.3	12.9	49.9
2007	1.7	4.2	5.8	7.1	8.3	9.7	11.1	12.9	15.7	23.5	6.7	14.0	47.6
2008	1.6	4.1	5.8	7.1	8.3	9.6	11.1	13.0	15.8	23.7	7.0	15.3	46.8
2009	1.4	4.1	5.8	7.2	8.4	9.7	11.2	13.1	15.9	23.3	7.2	17.2	46.8
2010	1.3	4.1	5.9	7.3	8.5	9.8	11.2	13.0	15.8	23.2	7.2	17.8	47.8
2011	1.3	4.1	5.9	7.4	8.6	9.8	11.1	12.9	15.8	23.1	7.1	17.8	48.1
2012	1.3	4.2	5.9	7.3	8.5	9.8	11.2	13.0	15.5	23.1	6.9	17.1	48.6
2013	1.3	4.2	5.9	7.3	8.6	9.9	11.2	13.1	15.6	22.8	7.0	17.8	48.8
2014	1.1	4.2	6.0	7.3	8.6	9.8	11.2	13.0	15.7	23.0	7.3	20.3	48.1
2015	1.1	4.0	6.0	7.3	8.7	9.9	11.3	13.0	15.5	23.2	7.5	20.8	47.9
2016	0.9	3.8	5.8	7.3	8.6	9.9	11.3	13.1	15.7	23.6	8.5	26.8	45.2
2017 1/4	0.7	3.3	5.4	6.8	8.3	9.6	11.1	13.0	15.9	26.0	10.6	38.6	38.5
2017 2/4	0.8	3.6	5.8	7.2	8.7	9.8	11.2	13.1	16.0	23.9	9.0	28.9	43.5
2017 3/4	0.7	3.4	5.4	6.9	8.3	9.7	11.2	13.1	16.2	25.0	9.9	33.8	40.2
2017 4/4	0.9	3.7	5.6	7.2	8.5	9.9	11.3	13.1	16.0	23.7	8.7	26.6	43.8
2018 1/4	0.6	2.9	5.0	6.4	7.9	9.3	10.9	13.1	16.3	27.7	12.6	47.0	33.8
2018 2/4	0.6	3.1	5.3	6.8	8.2	9.6	11.2	13.3	16.3	25.6	11.3	41.8	37.6

주: 농어가 제외. 단, 지출 자료의 경우 2017년부터 농어가 포함.
 자료: 통계청. 가계동향조사 원자료. 각 연도.

〈표 4-2〉 경상소득 소득점유율(전 가구)

(단위: %, 배)

구분	1/10 분위	2/10 분위	3/10 분위	4/10 분위	5/10 분위	6/10 분위	7/10 분위	8/10 분위	9/10 분위	10/10 분위	5분위 배율	10분위 배율	10분위 분배율
1인가구 제외													
2003	2.9	5.1	6.4	7.5	8.6	9.8	11.0	12.5	14.8	21.3	4.5	7.3	60.6
2004	2.9	4.9	6.2	7.4	8.5	9.7	11.0	12.6	15.1	21.6	4.7	7.5	58.5
2005	2.8	4.9	6.2	7.4	8.5	9.7	11.0	12.6	15.0	21.9	4.8	7.9	57.7
2006	2.7	4.8	6.2	7.3	8.4	9.6	11.0	12.7	15.2	22.0	4.9	8.1	56.5
2007	2.7	4.8	6.1	7.2	8.4	9.6	10.9	12.6	15.2	22.5	5.1	8.4	55.1
2008	2.7	4.8	6.2	7.2	8.3	9.5	10.8	12.6	15.3	22.6	5.1	8.5	54.9
2009	2.7	4.8	6.2	7.4	8.4	9.6	10.9	12.7	15.3	22.1	5.0	8.3	56.4
2010	2.7	5.0	6.3	7.5	8.5	9.6	10.9	12.6	15.1	21.9	4.8	8.1	58.1
2011	2.7	5.0	6.4	7.5	8.6	9.7	10.8	12.5	15.0	21.9	4.8	8.0	58.4
2012	2.7	5.0	6.3	7.5	8.5	9.6	11.0	12.5	15.0	21.8	4.7	8.0	58.5
2013	2.8	5.0	6.4	7.5	8.6	9.7	10.9	12.6	14.9	21.6	4.7	7.8	59.2
2014	2.8	5.1	6.4	7.5	8.6	9.6	10.9	12.5	14.9	21.7	4.6	7.6	59.7
2015	3.0	5.3	6.5	7.6	8.6	9.7	10.8	12.4	14.6	21.5	4.4	7.2	62.2
2016	2.8	5.1	6.4	7.5	8.6	9.7	10.8	12.5	14.8	21.9	4.6	7.9	59.5
2017 1/4	2.5	4.6	6.0	7.2	8.3	9.4	10.6	12.2	15.1	24.1	5.5	9.8	51.6
2017 2/4	2.7	4.9	6.4	7.5	8.4	9.7	10.8	12.5	15.1	21.9	4.8	8.1	58.2
2017 3/4	2.6	4.7	6.1	6.8	8.9	9.5	10.7	12.5	15.2	23.0	5.2	8.7	53.0
2017 4/4	2.8	5.0	6.3	7.4	8.7	9.6	10.8	12.5	14.9	22.0	4.7	7.8	58.4
2018 1/4	2.3	4.3	5.6	6.8	7.9	9.1	10.5	12.5	15.3	25.8	6.3	11.4	46.3
2018 2/4	2.4	4.7	6.0	7.2	8.2	9.5	10.8	12.6	15.2	23.4	5.4	9.6	52.4
1인가구 포함													
2006	2.5	4.7	6.0	7.3	8.4	9.6	11.0	12.8	15.3	22.4	5.3	9.0	54.2
2007	2.4	4.6	6.0	7.2	8.3	9.6	11.0	12.7	15.4	22.9	5.5	9.4	52.5
2008	2.4	4.5	6.0	7.1	8.3	9.5	10.9	12.7	15.5	23.1	5.6	9.7	51.9
2009	2.3	4.6	6.0	7.3	8.4	9.6	11.0	12.8	15.5	22.6	5.6	9.8	52.8
2010	2.3	4.6	6.1	7.4	8.5	9.6	11.0	12.7	15.4	22.4	5.5	9.8	54.2
2011	2.3	4.7	6.2	7.4	8.6	9.7	10.9	12.6	15.3	22.4	5.4	9.8	54.6
2012	2.3	4.7	6.2	7.4	8.5	9.7	11.1	12.7	15.2	22.4	5.4	9.8	54.6
2013	2.3	4.7	6.2	7.4	8.6	9.8	11.0	12.8	15.1	22.2	5.3	9.8	55.1
2014	2.3	4.8	6.2	7.4	8.6	9.7	11.0	12.7	15.2	22.2	5.3	9.7	55.1
2015	2.5	4.8	6.3	7.5	8.6	9.7	10.9	12.6	14.8	22.2	5.1	8.9	57.0
2016	2.3	4.6	6.2	7.4	8.5	9.7	11.1	12.6	15.2	22.5	5.5	9.9	54.4
2017 1/4	2.0	4.2	5.8	7.0	8.2	9.5	10.8	12.5	15.4	24.7	6.5	12.4	47.3
2017 2/4	2.3	4.5	6.1	7.4	8.5	9.7	10.9	12.6	15.4	22.7	5.6	10.0	53.3
2017 3/4	2.2	4.3	5.9	7.1	8.3	9.5	10.8	12.6	15.6	23.6	6.1	10.8	49.9
2017 4/4	2.4	4.6	6.1	7.4	8.5	9.7	10.9	12.7	15.3	22.5	5.4	9.5	54.0
2018 1/4	1.8	3.8	5.3	6.6	7.9	9.1	10.6	12.7	15.7	26.5	7.4	14.5	41.8
2018 2/4	2.0	4.1	5.7	7.0	8.2	9.5	10.9	12.8	15.5	24.3	6.5	12.3	47.3

주: 농어가 제외. 단, 지출 자료의 경우 2017년부터 농어가 포함.
 자료: 통계청, 가계동향조사 원자료, 각 연도.

〈표 4-3〉 가치분소득 소득점유율(전 가구)

(단위: %, 배)

구분	1/10 분위	2/10 분위	3/10 분위	4/10 분위	5/10 분위	6/10 분위	7/10 분위	8/10 분위	9/10 분위	10/10 분위	5분위 배율	10분위 배율	10분위 분배율
1인가구 제외													
2003	3.0	5.2	6.5	7.6	8.7	9.8	11.0	12.5	14.7	21.0	4.4	7.1	62.3
2004	2.9	5.0	6.4	7.5	8.6	9.8	11.0	12.6	14.9	21.2	4.6	7.3	60.4
2005	2.8	5.0	6.4	7.6	8.6	9.7	11.0	12.6	14.9	21.4	4.7	7.7	59.7
2006	2.8	5.0	6.3	7.5	8.6	9.7	11.0	12.6	15.1	21.5	4.7	7.8	58.6
2007	2.7	4.9	6.3	7.4	8.5	9.7	11.0	12.6	15.1	21.9	4.9	8.1	57.4
2008	2.7	4.9	6.3	7.4	8.4	9.6	10.9	12.6	15.2	22.0	4.9	8.1	57.2
2009	2.7	4.9	6.3	7.4	8.6	9.7	11.0	12.6	15.1	21.6	4.8	8.0	58.3
2010	2.7	5.1	6.4	7.6	8.6	9.7	11.0	12.6	15.0	21.3	4.6	7.8	60.2
2011	2.7	5.1	6.5	7.6	8.6	9.7	10.9	12.5	14.9	21.4	4.6	7.8	60.4
2012	2.8	5.1	6.5	7.6	8.6	9.8	11.0	12.6	14.9	21.2	4.6	7.7	60.7
2013	2.8	5.2	6.5	7.6	8.7	9.8	11.0	12.6	14.8	21.0	4.5	7.5	61.5
2014	2.9	5.2	6.5	7.6	8.6	9.7	10.9	12.5	14.8	21.1	4.4	7.2	62.1
2015	3.1	5.4	6.7	7.7	8.7	9.7	10.9	12.4	14.4	20.9	4.2	6.7	64.6
2016	2.9	5.3	6.6	7.6	8.7	9.7	10.9	12.5	14.7	21.3	4.4	7.4	62.0
2017 1/4	2.5	4.7	6.1	7.3	8.4	9.4	10.7	12.4	14.9	23.5	5.3	9.3	53.9
2017 2/4	2.8	5.0	6.4	7.6	8.6	9.7	10.8	12.5	15.0	21.6	4.7	7.7	59.7
2017 3/4	2.6	4.8	6.2	7.4	8.4	9.5	10.7	12.4	15.3	22.6	5.1	8.8	55.5
2017 4/4	2.9	5.1	6.4	7.7	8.6	9.7	10.8	12.5	14.7	21.6	4.5	7.4	60.8
2018 1/4	2.3	4.5	5.8	7.0	8.1	9.2	10.6	12.6	15.4	24.6	5.8	10.5	49.2
2018 2/4	2.5	4.8	6.2	7.3	8.4	9.5	10.8	12.6	15.1	22.8	5.2	9.0	54.8
1인가구 포함													
2006	2.5	4.8	6.2	7.4	8.5	9.7	11.1	12.7	15.2	21.9	5.1	8.6	56.3
2007	2.5	4.7	6.1	7.3	8.5	9.7	11.0	12.7	15.3	22.3	5.2	9.0	54.9
2008	2.4	4.6	6.1	7.3	8.4	9.6	11.0	12.7	15.4	22.4	5.3	9.2	54.3
2009	2.3	4.7	6.1	7.4	8.5	9.7	11.0	12.8	15.3	22.1	5.3	9.5	54.7
2010	2.3	4.8	6.3	7.5	8.6	9.7	11.0	12.7	15.2	21.8	5.2	9.5	56.2
2011	2.3	4.8	6.3	7.6	8.7	9.8	11.0	12.6	15.1	21.9	5.2	9.5	56.6
2012	2.3	4.8	6.3	7.4	8.6	9.8	11.1	12.7	15.1	21.8	5.2	9.4	56.6
2013	2.3	4.8	6.3	7.5	8.7	9.8	11.1	12.7	15.1	21.6	5.1	9.3	57.2
2014	2.4	4.8	6.4	7.5	8.6	9.7	11.1	12.7	15.1	21.6	5.1	9.1	57.4
2015	2.6	5.0	6.5	7.6	8.7	9.8	11.0	12.5	14.7	21.6	4.8	8.3	59.5
2016	2.4	4.8	6.3	7.5	8.6	9.8	11.0	12.6	15.0	21.9	5.1	9.3	57.0
2017 1/4	2.1	4.3	5.9	7.1	8.4	9.5	10.9	12.5	15.1	24.2	6.1	11.6	49.5
2017 2/4	2.3	4.6	6.2	7.5	8.6	9.7	10.9	12.6	15.1	22.3	5.4	9.5	55.3
2017 3/4	2.2	4.4	6.0	7.3	8.4	9.6	10.8	12.5	15.7	23.2	5.9	10.7	50.9
2017 4/4	2.5	4.7	6.2	7.5	8.6	9.7	11.0	12.5	15.2	22.1	5.2	9.0	55.9
2018 1/4	1.9	4.0	5.6	6.8	8.1	9.3	10.6	12.8	15.8	25.2	6.9	13.1	44.8
2018 2/4	2.1	4.3	5.9	7.2	8.3	9.5	10.9	12.8	15.4	23.6	6.1	11.4	49.9

주: 농어가 제외. 단, 지출 자료의 경우 2017년부터 농어가 포함.
 자료: 통계청, 가계동향조사 원자료, 각 연도.

〈표 4-4〉 소비지출 소득점유율(전 가구)

(단위: %, 배)

구분	1/10 분위	2/10 분위	3/10 분위	4/10 분위	5/10 분위	6/10 분위	7/10 분위	8/10 분위	9/10 분위	10/10 분위	5분위 배율	10분위 배율	10분위 분배율
1인가구 제외													
2003	4.5	6.2	7.2	8.0	8.8	9.6	10.6	11.9	13.8	19.5	3.1	4.4	77.4
2004	4.3	6.0	7.1	8.0	8.8	9.7	10.6	11.9	13.8	19.9	3.3	4.6	75.5
2005	4.2	5.9	7.0	7.8	8.7	9.5	10.6	12.0	14.0	20.2	3.4	4.9	72.6
2006	4.0	5.7	6.8	7.7	8.6	9.6	10.6	12.0	14.2	20.8	3.6	5.2	69.2
2007	3.9	5.7	6.7	7.7	8.6	9.6	10.6	12.0	14.1	21.1	3.7	5.4	68.2
2008	4.1	5.8	6.9	7.8	8.6	9.7	10.7	12.1	14.1	20.3	3.5	5.0	71.3
2009	3.9	5.6	6.8	7.7	8.6	9.6	10.6	12.0	14.4	20.9	3.7	5.4	68.0
2010	4.0	5.8	6.9	7.8	8.7	9.6	10.7	12.1	14.2	20.2	3.5	5.1	71.1
2011	4.0	5.9	7.0	8.0	8.8	9.7	10.8	12.0	14.0	19.7	3.4	4.9	74.1
2012	4.1	6.0	7.0	7.9	8.7	9.6	10.7	12.0	13.9	20.2	3.4	5.0	73.2
2013	4.0	5.9	6.9	7.8	8.7	9.7	10.7	12.0	14.1	20.2	3.5	5.0	71.8
2014	3.9	5.7	6.8	7.8	8.7	9.7	10.7	12.1	14.1	20.5	3.6	5.3	69.7
2015	3.9	5.7	6.8	7.7	8.7	9.6	10.7	12.1	14.2	20.6	3.6	5.3	69.1
2016	3.8	5.6	6.7	7.7	8.6	9.5	10.7	12.1	14.2	21.1	3.7	5.5	67.7
2017	3.3	5.1	6.3	7.3	8.3	9.5	10.7	12.3	14.9	22.2	4.4	6.7	59.5
1인가구 포함													
2006	3.7	5.6	6.7	7.7	8.6	9.6	10.7	12.1	14.2	21.0	3.8	5.6	67.3
2007	3.7	5.5	6.7	7.6	8.6	9.6	10.7	12.1	14.2	21.4	3.9	5.8	66.0
2008	3.8	5.6	6.8	7.7	8.7	9.6	10.8	12.2	14.2	20.6	3.7	5.4	68.7
2009	3.5	5.4	6.6	7.7	8.6	9.6	10.6	12.1	14.5	21.3	4.0	6.0	64.9
2010	3.6	5.6	6.8	7.8	8.7	9.6	10.8	12.2	14.5	20.5	3.8	5.7	67.8
2011	3.7	5.7	6.9	7.9	8.8	9.8	10.9	12.2	14.1	20.0	3.6	5.4	71.1
2012	3.7	5.8	6.9	7.8	8.7	9.7	10.7	12.1	14.0	20.6	3.6	5.5	70.1
2013	3.6	5.6	6.8	7.8	8.7	9.6	10.8	12.2	14.2	20.6	3.7	5.6	68.6
2014	3.5	5.5	6.6	7.7	8.7	9.7	10.8	12.2	14.3	21.0	3.9	6.0	66.1
2015	3.5	5.4	6.7	7.7	8.6	9.6	10.8	12.2	14.4	21.1	4.0	6.0	65.4
2016	3.5	5.4	6.6	7.6	8.6	9.6	10.8	12.2	14.4	21.4	4.0	6.2	64.4
2017	3.1	5.0	6.2	7.3	8.3	9.5	10.8	12.4	15.0	22.6	4.7	7.3	57.2

주: 농어가 제외. 단, 지출 자료의 경우 2017년부터 농어가 포함.
 자료: 통계청. 가계동향조사 원자료. 각 연도.

〈표 4-5〉 가계지출 소득점유율(전 가구)

(단위: %, 배)

구분	1/10 분위	2/10 분위	3/10 분위	4/10 분위	5/10 분위	6/10 분위	7/10 분위	8/10 분위	9/10 분위	10/10 분위	5분위 배율	10분위 배율	10분위 분배율
1인가구 제외													
2003	4.2	5.9	6.9	7.8	8.6	9.6	10.6	12.1	14.1	20.2	3.4	4.8	72.3
2004	4.0	5.7	6.8	7.7	8.6	9.6	10.6	12.1	14.3	20.6	3.6	5.1	69.6
2005	3.9	5.6	6.7	7.6	8.5	9.5	10.7	12.2	14.5	20.9	3.7	5.4	67.3
2006	3.7	5.4	6.5	7.5	8.4	9.5	10.7	12.3	14.6	21.4	4.0	5.8	64.1
2007	3.6	5.3	6.4	7.4	8.4	9.4	10.6	12.1	14.6	22.1	4.1	6.2	61.9
2008	3.7	5.4	6.5	7.5	8.5	9.5	10.7	12.2	14.5	21.4	3.9	5.8	64.4
2009	3.6	5.3	6.5	7.5	8.5	9.5	10.6	12.3	14.6	21.7	4.1	6.1	63.0
2010	3.7	5.5	6.6	7.6	8.6	9.6	10.6	12.2	14.6	21.0	3.9	5.6	65.8
2011	3.7	5.7	6.8	7.8	8.7	9.7	10.7	12.2	14.3	20.5	3.7	5.5	68.8
2012	3.8	5.6	6.7	7.7	8.6	9.6	10.7	12.1	14.3	20.9	3.7	5.5	67.7
2013	3.7	5.6	6.7	7.6	8.5	9.6	10.8	12.2	14.3	21.0	3.8	5.6	66.9
2014	3.6	5.5	6.6	7.6	8.6	9.6	10.7	12.3	14.4	21.1	3.9	5.9	65.3
2015	3.6	5.5	6.6	7.6	8.6	9.6	10.7	12.2	14.6	21.2	3.9	5.8	65.1
2016	3.5	5.3	6.5	7.5	8.5	9.5	10.8	12.2	14.6	21.7	4.1	6.1	63.2
2017	3.1	5.0	6.2	7.2	8.3	9.5	10.7	12.4	15.2	22.5	4.7	7.2	57.1
1인가구 포함													
2006	3.5	5.3	6.4	7.4	8.4	9.5	10.7	12.4	14.8	21.7	4.2	6.3	61.9
2007	3.4	5.2	6.3	7.4	8.3	9.4	10.7	12.2	14.7	22.5	4.4	6.7	59.8
2008	3.4	5.3	6.4	7.4	8.4	9.6	10.8	12.3	14.7	21.8	4.2	6.4	61.8
2009	3.3	5.1	6.3	7.4	8.4	9.5	10.7	12.3	14.8	22.2	4.4	6.8	59.9
2010	3.4	5.3	6.5	7.5	8.5	9.6	10.7	12.2	14.8	21.5	4.2	6.4	62.4
2011	3.4	5.4	6.7	7.7	8.7	9.7	10.8	12.2	14.5	20.8	4.0	6.1	65.6
2012	3.4	5.4	6.6	7.7	8.6	9.6	10.7	12.2	14.5	21.3	4.0	6.2	64.6
2013	3.4	5.4	6.6	7.5	8.5	9.6	10.8	12.3	14.5	21.4	4.1	6.4	63.5
2014	3.2	5.2	6.4	7.5	8.5	9.6	10.8	12.3	14.6	21.7	4.3	6.7	61.5
2015	3.2	5.2	6.4	7.5	8.5	9.6	10.7	12.3	14.8	21.8	4.3	6.8	61.0
2016	3.2	5.1	6.4	7.4	8.4	9.5	10.8	12.4	14.7	22.2	4.5	7.0	59.5
2017	2.8	4.8	6.0	7.1	8.2	9.4	10.7	12.5	15.3	22.9	5.0	8.1	54.3

주: 농어가 제외. 단, 지출 자료의 경우 2017년부터 농어가 포함.
 자료: 통계청. 가계동향조사 원자료. 각 연도.

〈표 4-6〉 시장소득 소득점유율(도시가구)

(단위: %, 배)

구분	1/10 분위	2/10 분위	3/10 분위	4/10 분위	5/10 분위	6/10 분위	7/10 분위	8/10 분위	9/10 분위	10/10 분위	5분위 배율	10분위 배율	10분위 분배율
1인가구 제외													
1990	3.6	5.6	6.7	7.6	8.5	9.5	10.6	12.1	14.4	21.5	3.9	6.0	65.0
1991	3.7	5.7	6.7	7.6	8.5	9.6	10.7	12.1	14.3	21.1	3.8	5.7	67.1
1992	3.7	5.7	6.8	7.7	8.7	9.6	10.7	12.1	14.4	20.6	3.7	5.6	68.5
1993	3.4	5.6	6.8	7.8	8.7	9.7	10.8	12.2	14.4	20.4	3.8	5.9	67.9
1994	3.6	5.7	6.7	7.8	8.6	9.7	10.9	12.3	14.4	20.3	3.8	5.7	68.3
1995	3.5	5.6	6.7	7.7	8.6	9.7	10.8	12.3	14.6	20.6	3.9	5.9	66.9
1996	3.4	5.4	6.6	7.6	8.6	9.7	10.9	12.5	14.5	20.9	4.0	6.1	64.8
1997	3.4	5.5	6.6	7.6	8.6	9.7	10.9	12.4	14.6	20.7	4.0	6.0	65.4
1998	2.8	5.0	6.2	7.3	8.4	9.6	10.9	12.6	15.1	22.1	4.8	8.0	57.5
1999	2.7	4.9	6.1	7.2	8.4	9.6	10.9	12.6	15.2	22.3	4.9	8.2	55.9
2000	3.0	5.2	6.5	7.5	8.5	9.6	10.8	12.6	15.0	21.3	4.4	7.1	61.4
2001	2.9	5.1	6.3	7.3	8.4	9.6	10.8	12.6	15.0	22.1	4.7	7.6	58.2
2002	2.8	5.1	6.3	7.4	8.4	9.5	10.8	12.5	15.1	22.2	4.8	8.0	57.7
2003	2.7	5.1	6.4	7.6	8.7	9.8	11.0	12.6	14.8	21.3	4.7	7.9	60.2
2004	2.6	4.9	6.2	7.4	8.5	9.7	11.1	12.7	15.1	21.7	4.9	8.5	57.4
2005	2.4	4.8	6.2	7.4	8.6	9.7	11.1	12.7	15.1	22.0	5.2	9.2	56.2
2006	2.3	4.7	6.1	7.3	8.4	9.7	11.1	12.9	15.2	22.2	5.4	9.8	54.4
2007	2.1	4.5	6.0	7.2	8.4	9.7	11.0	12.8	15.4	23.0	5.8	11.0	51.6
2008	2.0	4.5	6.0	7.1	8.3	9.6	11.0	12.9	15.5	23.1	5.9	11.5	50.9
2009	1.8	4.4	5.9	7.2	8.4	9.7	11.1	13.0	15.6	22.8	6.1	12.4	50.7
2010	1.8	4.5	6.1	7.4	8.5	9.7	11.1	12.7	15.5	22.6	6.0	12.4	52.1
2011	1.8	4.5	6.1	7.4	8.6	9.7	11.0	12.7	15.4	22.6	6.0	12.3	52.5
2012	1.9	4.7	6.1	7.4	8.5	9.8	11.1	12.8	15.3	22.4	5.8	11.9	53.4
2013	1.9	4.7	6.2	7.4	8.7	9.8	11.1	12.9	15.2	22.2	5.7	11.9	53.9
2014	1.8	4.8	6.2	7.5	8.6	9.7	11.1	12.8	15.3	22.3	5.7	12.2	54.0
2015	1.8	4.7	6.3	7.5	8.7	9.8	11.1	12.6	15.0	22.4	5.7	12.2	54.6
2016	1.5	4.5	6.2	7.4	8.6	9.8	11.1	12.7	15.2	22.8	6.3	14.8	51.7
2017 1/4	1.3	4.1	5.7	7.0	8.2	9.5	10.8	12.7	15.5	25.3	7.6	19.7	44.3
2017 2/4	1.5	4.3	6.0	7.3	8.1	10.1	11.0	12.9	15.6	23.1	6.7	15.5	49.5
2017 3/4	1.3	4.1	5.8	7.1	8.4	9.5	11.0	12.8	15.9	24.2	7.4	18.5	45.6
2017 4/4	1.5	4.3	6.0	7.5	8.5	9.7	11.1	12.9	15.5	23.0	6.6	15.2	50.0
2018 1/4	1.1	3.8	5.4	6.7	7.9	9.1	10.6	12.7	15.7	27.0	8.7	24.2	39.7
2018 2/4	1.1	4.0	5.7	7.1	8.3	9.5	11.0	13.0	15.6	24.7	7.8	21.5	44.5

〈표 4-6〉 시장소득 소득점유율(도시가구)(계속)

(단위: %, 배)

구분	1/10 분위	2/10 분위	3/10 분위	4/10 분위	5/10 분위	6/10 분위	7/10 분위	8/10 분위	9/10 분위	10/10 분위	5분위 배율	10분위 배율	10분위 분배율
1인가구 포함													
2006	2.0	4.5	6.0	7.3	8.5	9.7	11.2	13.0	15.4	22.5	5.9	11.4	52.1
2007	1.8	4.3	5.9	7.1	8.4	9.7	11.1	12.9	15.5	23.3	6.3	12.7	49.3
2008	1.7	4.2	5.9	7.0	8.3	9.6	11.0	13.0	15.7	23.5	6.6	13.9	48.0
2009	1.5	4.2	5.8	7.1	8.4	9.7	11.2	13.1	15.7	23.4	7.0	16.0	47.3
2010	1.4	4.1	5.9	7.3	8.5	9.7	11.2	12.9	15.7	23.3	7.1	16.8	48.1
2011	1.3	4.2	5.9	7.3	8.6	9.8	11.1	12.9	15.7	23.1	7.0	17.1	48.3
2012	1.4	4.3	5.9	7.3	8.5	9.8	11.2	13.0	15.5	23.0	6.8	16.2	49.1
2013	1.3	4.3	6.0	7.3	8.6	9.9	11.3	13.0	15.5	22.8	6.8	17.0	49.4
2014	1.2	4.3	6.0	7.3	8.6	9.8	11.2	13.0	15.6	23.0	7.0	19.1	48.9
2015	1.2	4.2	6.0	7.4	8.7	9.9	11.3	12.9	15.3	23.1	7.2	19.3	48.8
2016	1.0	3.9	5.9	7.3	8.6	9.9	11.3	13.0	15.6	23.5	8.1	24.0	46.1
2017 1/4	0.8	3.4	5.4	6.8	8.3	9.5	11.0	12.9	15.9	26.1	10.0	34.0	39.0
2017 2/4	0.9	3.6	5.8	7.1	8.6	9.8	11.1	13.1	15.9	24.0	8.7	25.4	43.8
2017 3/4	0.8	3.4	5.5	6.9	8.3	9.7	11.1	13.1	16.1	25.0	9.6	30.0	40.6
2017 4/4	0.9	3.7	5.7	7.2	8.5	9.9	11.1	13.3	15.7	24.0	8.5	25.5	44.3
2018 1/4	0.7	3.1	5.1	6.5	7.9	9.2	10.8	12.9	16.1	27.7	11.7	42.0	34.9
2018 2/4	0.7	3.3	5.4	6.8	8.3	9.6	11.1	13.2	16.1	25.5	10.5	37.1	38.8

자료: 통계청, 가계동향조사 원자료, 각 연도.

〈표 4-7〉 경상소득 소득점유율(도시가구)

(단위: %, 배)

구분	1/10 분위	2/10 분위	3/10 분위	4/10 분위	5/10 분위	6/10 분위	7/10 분위	8/10 분위	9/10 분위	10/10 분위	5분위 배율	10분위 배율	10분위 분배율
1인가구 제외													
1990	3.7	5.6	6.7	7.6	8.5	9.5	10.6	12.1	14.3	21.5	3.8	5.8	65.8
1991	3.9	5.7	6.8	7.6	8.5	9.5	10.7	12.1	14.2	21.0	3.7	5.4	68.0
1992	3.9	5.7	6.8	7.7	8.7	9.6	10.7	12.1	14.3	20.5	3.6	5.3	69.3
1993	3.6	5.6	6.8	7.8	8.7	9.7	10.8	12.2	14.4	20.4	3.8	5.7	68.3
1994	3.7	5.7	6.8	7.7	8.6	9.7	10.8	12.2	14.4	20.3	3.7	5.5	68.9
1995	3.6	5.6	6.7	7.7	8.6	9.6	10.8	12.2	14.5	20.5	3.8	5.7	67.6
1996	3.6	5.5	6.6	7.6	8.6	9.6	10.9	12.4	14.5	20.7	3.9	5.8	65.8
1997	3.6	5.5	6.6	7.6	8.6	9.7	10.9	12.4	14.6	20.6	3.9	5.8	66.2
1998	2.9	5.1	6.3	7.4	8.4	9.6	10.9	12.5	15.0	22.0	4.6	7.6	58.4
1999	2.9	4.9	6.2	7.3	8.4	9.6	10.9	12.6	15.1	22.1	4.7	7.6	57.3
2000	3.3	5.4	6.5	7.5	8.5	9.6	10.8	12.5	14.8	21.0	4.2	6.4	63.3
2001	3.2	5.2	6.3	7.3	8.5	9.5	10.8	12.5	14.9	21.8	4.4	6.8	60.0
2002	3.1	5.2	6.3	7.4	8.4	9.4	10.8	12.4	14.9	22.0	4.4	7.0	59.6
2003	3.1	5.2	6.5	7.6	8.6	9.8	11.0	12.4	14.7	21.1	4.3	6.7	62.6
2004	3.0	5.1	6.3	7.5	8.5	9.7	11.0	12.5	14.9	21.5	4.5	7.1	60.1
2005	2.9	5.0	6.3	7.5	8.5	9.7	10.9	12.5	14.9	21.7	4.6	7.5	59.2
2006	2.9	4.9	6.2	7.3	8.4	9.6	11.0	12.8	15.0	21.8	4.7	7.6	58.0
2007	2.7	4.8	6.1	7.3	8.4	9.6	10.9	12.6	15.2	22.4	5.0	8.2	55.8
2008	2.7	4.8	6.1	7.2	8.3	9.5	10.8	12.7	15.3	22.5	5.0	8.3	55.3
2009	2.7	4.8	6.2	7.3	8.5	9.6	10.9	12.7	15.2	22.2	5.0	8.3	56.0
2010	2.7	4.9	6.3	7.4	8.5	9.6	10.9	12.5	15.1	21.9	4.9	8.1	57.7
2011	2.7	4.9	6.3	7.5	8.6	9.6	10.8	12.5	15.0	22.0	4.8	8.1	58.1
2012	2.8	5.0	6.3	7.5	8.5	9.6	10.9	12.5	15.0	21.8	4.7	7.9	58.6
2013	2.8	5.0	6.4	7.5	8.6	9.8	11.0	12.6	14.9	21.6	4.7	7.8	59.3
2014	2.9	5.1	6.3	7.6	8.6	9.6	10.9	12.5	14.9	21.7	4.6	7.5	59.9
2015	3.0	5.3	6.5	7.6	8.6	9.7	10.8	12.3	14.5	21.5	4.3	7.1	62.3
2016	2.8	5.1	6.4	7.4	8.6	9.6	10.9	12.3	14.9	21.9	4.6	7.8	59.3

〈표 4-7〉 경상소득 소득점유율(도시가구)(계속)

(단위: %, 배)

구분	1/10 분위	2/10 분위	3/10 분위	4/10 분위	5/10 분위	6/10 분위	7/10 분위	8/10 분위	9/10 분위	10/10 분위	5분위 배율	10분위 배율	10분위 분배율
2017 1/4	2.5	4.6	6.0	7.1	8.2	9.3	10.6	12.3	15.0	24.3	5.5	9.5	51.6
2017 2/4	2.8	4.9	6.3	7.5	8.5	9.5	10.8	12.6	15.1	22.1	4.9	8.0	57.7
2017 3/4	2.6	4.7	6.1	7.3	8.3	9.4	10.7	12.5	15.1	23.2	5.2	9.0	54.2
2017 4/4	2.9	5.0	6.2	7.6	8.4	9.5	10.8	12.5	15.0	22.1	4.7	7.7	58.4
2018 1/4	2.3	4.3	5.6	6.9	7.9	9.0	10.4	12.4	15.3	25.9	6.2	11.3	46.4
2018 2/4	2.5	4.7	6.1	7.1	8.3	9.4	10.7	12.6	15.1	23.5	5.4	9.4	52.6
1인가구 포함													
2006	2.6	4.8	6.1	7.3	8.4	9.6	11.1	12.8	15.2	22.1	5.0	8.4	56.0
2007	2.5	4.7	6.0	7.2	8.3	9.6	10.9	12.7	15.3	22.7	5.3	9.0	53.7
2008	2.4	4.6	6.0	7.1	8.3	9.5	10.9	12.8	15.4	22.9	5.4	9.4	52.7
2009	2.3	4.6	6.0	7.2	8.4	9.6	11.0	12.8	15.4	22.6	5.5	9.6	53.0
2010	2.3	4.6	6.1	7.4	8.5	9.6	11.0	12.6	15.4	22.5	5.4	9.7	54.2
2011	2.3	4.7	6.2	7.4	8.6	9.7	10.9	12.6	15.3	22.4	5.4	9.7	54.5
2012	2.3	4.7	6.2	7.4	8.5	9.7	11.0	12.7	15.1	22.4	5.3	9.6	54.9
2013	2.3	4.8	6.2	7.4	8.6	9.8	11.1	12.8	15.1	22.1	5.3	9.5	55.5
2014	2.4	4.8	6.2	7.4	8.5	9.7	11.0	12.6	15.2	22.2	5.2	9.4	55.5
2015	2.5	4.9	6.3	7.5	8.6	9.7	10.9	12.5	14.8	22.1	5.0	8.7	57.4
2016	2.4	4.7	6.2	7.4	8.5	9.7	11.0	12.7	15.0	22.5	5.3	9.6	54.9
2017 1/4	2.1	4.2	5.8	7.0	8.2	9.4	10.4	12.6	15.3	25.0	6.4	11.9	47.4
2017 2/4	2.4	4.5	6.1	7.4	8.5	9.6	10.9	12.5	15.5	22.7	5.5	9.6	53.4
2017 3/4	2.2	4.4	5.9	7.2	8.0	9.7	10.8	12.6	15.6	23.6	5.9	10.6	50.3
2017 4/4	2.4	4.6	6.1	7.4	8.5	9.6	10.8	12.7	15.3	22.6	5.4	9.4	54.2
2018 1/4	1.9	3.9	5.4	6.7	7.9	9.1	10.5	12.5	15.7	26.5	7.2	13.9	42.5
2018 2/4	2.0	4.2	5.8	7.0	8.0	9.6	10.9	12.7	15.5	24.3	6.4	11.9	48.0

자료: 통계청, 가계동향조사 원자료, 각 연도.

〈표 4-8〉 가처분소득 소득점유율(도시가구)

(단위: %, 배)

구분	1/10 분위	2/10 분위	3/10 분위	4/10 분위	5/10 분위	6/10 분위	7/10 분위	8/10 분위	9/10 분위	10/10 분위	5분위 배율	10분위 배율	10분위 분배율
1인가구 제외													
1990	3.8	5.7	6.8	7.7	8.5	9.6	10.7	12.1	14.2	21.0	3.7	5.6	68.0
1991	3.9	5.8	6.8	7.7	8.6	9.6	10.7	12.1	14.1	20.7	3.6	5.3	69.7
1992	3.9	5.8	6.9	7.8	8.7	9.6	10.7	12.0	14.3	20.2	3.5	5.1	71.1
1993	3.6	5.7	6.9	7.9	8.8	9.7	10.8	12.2	14.4	20.1	3.7	5.6	69.8
1994	3.7	5.8	6.9	7.8	8.7	9.7	10.8	12.2	14.3	20.1	3.6	5.4	70.2
1995	3.7	5.7	6.8	7.8	8.7	9.7	10.8	12.2	14.4	20.3	3.7	5.5	69.1
1996	3.6	5.5	6.7	7.7	8.7	9.7	10.9	12.4	14.4	20.4	3.8	5.6	67.5
1997	3.6	5.6	6.7	7.7	8.6	9.7	10.9	12.4	14.6	20.3	3.8	5.6	67.6
1998	2.9	5.1	6.3	7.4	8.5	9.7	10.9	12.5	15.0	21.6	4.5	7.4	59.7
1999	2.9	5.0	6.3	7.4	8.5	9.7	11.0	12.6	15.0	21.7	4.6	7.4	58.9
2000	3.3	5.4	6.6	7.7	8.6	9.7	10.9	12.5	14.7	20.6	4.0	6.2	65.3
2001	3.2	5.2	6.4	7.5	8.5	9.6	10.9	12.5	14.7	21.4	4.3	6.6	62.0
2002	3.2	5.2	6.5	7.5	8.5	9.5	10.9	12.4	14.8	21.5	4.3	6.8	61.5
2003	3.2	5.3	6.6	7.7	8.7	9.8	11.0	12.4	14.6	20.8	4.2	6.6	64.2
2004	3.0	5.2	6.4	7.6	8.6	9.8	11.0	12.5	14.8	21.1	4.4	6.9	62.0
2005	2.9	5.1	6.4	7.6	8.6	9.7	10.9	12.6	14.9	21.2	4.5	7.2	61.2
2006	2.9	5.0	6.3	7.5	8.6	9.7	11.0	12.7	15.0	21.3	4.6	7.3	60.0
2007	2.8	4.9	6.3	7.4	8.5	9.7	10.9	12.6	15.0	21.8	4.8	7.8	58.1
2008	2.7	5.0	6.3	7.4	8.5	9.6	10.9	12.6	15.1	22.0	4.8	8.0	57.7
2009	2.7	4.9	6.3	7.4	8.6	9.7	11.0	12.6	15.1	21.7	4.8	8.0	58.1
2010	2.7	5.1	6.5	7.6	8.5	9.7	11.0	12.5	15.0	21.4	4.7	7.8	60.0
2011	2.8	5.1	6.5	7.6	8.7	9.7	10.9	12.5	14.9	21.5	4.7	7.8	60.1
2012	2.8	5.1	6.5	7.6	8.7	9.7	11.0	12.5	14.9	21.2	4.6	7.6	60.8
2013	2.8	5.1	6.5	7.6	8.7	9.8	11.0	12.6	14.8	21.1	4.5	7.5	61.5
2014	3.0	5.2	6.5	7.6	8.6	9.7	11.0	12.5	14.8	21.1	4.4	7.1	62.2
2015	3.1	5.4	6.7	7.7	8.7	9.7	10.9	12.3	14.5	20.9	4.1	6.7	64.7
2016	2.9	5.3	6.6	7.6	8.6	9.7	10.9	12.4	14.7	21.3	4.4	7.3	62.2

〈표 4-8〉 가치분소득 소득점유율(도시가구)(계속)

(단위: %, 배)

구분	1/10 분위	2/10 분위	3/10 분위	4/10 분위	5/10 분위	6/10 분위	7/10 분위	8/10 분위	9/10 분위	10/10 분위	5분위 배율	10분위 배율	10분위 분배율
2017 1/4	2.6	4.7	6.1	7.2	8.3	9.4	10.6	12.4	15.0	23.5	5.2	8.9	53.8
2017 2/4	2.9	5.0	6.3	7.6	8.5	9.5	10.9	12.4	15.1	21.7	4.7	7.6	59.3
2017 3/4	2.6	4.8	6.2	7.3	8.5	9.5	10.7	12.4	15.3	22.8	5.2	8.9	54.8
2017 4/4	2.9	5.1	6.4	7.6	8.6	9.5	10.7	12.6	14.8	21.7	4.6	7.4	60.2
2018 1/4	2.4	4.5	5.8	7.0	8.1	9.2	10.5	12.5	15.3	24.7	5.8	10.3	49.4
2018 2/4	2.6	4.8	6.1	7.4	8.4	9.5	10.8	12.6	14.9	22.9	5.1	8.9	55.2
1인가구 포함													
2006	2.7	4.9	6.2	7.4	8.5	9.7	11.1	12.7	15.0	21.6	4.8	8.0	58.0
2007	2.6	4.8	6.2	7.3	8.5	9.7	11.0	12.7	15.2	22.1	5.1	8.6	56.0
2008	2.5	4.7	6.2	7.3	8.4	9.6	11.0	12.7	15.3	22.3	5.2	8.9	55.0
2009	2.4	4.7	6.1	7.4	8.5	9.7	11.0	12.7	15.3	22.2	5.3	9.3	54.9
2010	2.3	4.8	6.3	7.5	8.6	9.7	11.0	12.7	15.2	22.0	5.2	9.4	56.3
2011	2.3	4.8	6.3	7.6	8.6	9.7	11.0	12.6	15.1	21.9	5.2	9.4	56.6
2012	2.4	4.8	6.3	7.5	8.6	9.8	11.0	12.7	15.0	21.8	5.1	9.2	57.1
2013	2.4	4.8	6.4	7.5	8.7	9.8	11.1	12.6	15.1	21.6	5.1	9.1	57.6
2014	2.4	4.9	6.4	7.5	8.6	9.7	11.0	12.7	15.1	21.6	5.0	8.9	57.8
2015	2.6	5.0	6.4	7.6	8.7	9.8	11.0	12.5	14.7	21.6	4.7	8.2	59.8
2016	2.4	4.8	6.4	7.5	8.6	9.7	11.1	12.6	15.0	21.9	5.1	9.0	57.4
2017 1/4	2.2	4.4	5.9	7.1	8.4	9.4	10.8	12.5	15.2	24.1	6.0	11.0	49.8
2017 2/4	2.5	4.7	6.1	7.5	8.5	9.7	10.9	12.6	15.2	22.3	5.3	9.1	55.4
2017 3/4	2.2	4.4	5.9	7.3	8.4	9.5	10.8	12.6	15.5	23.3	5.9	10.7	51.2
2017 4/4	2.5	4.8	6.1	7.5	8.6	9.6	10.8	12.7	15.2	22.1	5.1	9.0	56.1
2018 1/4	2.0	4.1	5.6	6.9	8.0	9.2	10.6	12.6	15.6	25.3	6.7	12.7	45.5
2018 2/4	2.1	4.4	5.9	7.2	8.3	9.5	10.9	12.8	15.4	23.5	5.9	11.0	50.7

자료: 통계청. 가계동향조사 원자료. 각 연도.

〈표 4-9〉 시장소득 소득점유율(도시근로자)

(단위: %, 배)

구분	1/10 분위	2/10 분위	3/10 분위	4/10 분위	5/10 분위	6/10 분위	7/10 분위	8/10 분위	9/10 분위	10/10 분위	5분위 배율	10분위 배율	10분위 분배율
1인가구 제외													
1990	4.0	5.7	6.7	7.6	8.5	9.5	10.5	12.1	14.2	21.3	3.7	5.3	67.8
1991	4.2	5.9	6.9	7.7	8.6	9.5	10.6	12.0	14.1	20.7	3.5	4.9	70.8
1992	4.1	5.9	6.9	7.8	8.7	9.6	10.6	12.0	14.2	20.3	3.4	4.9	71.7
1993	4.1	5.9	6.9	7.9	8.7	9.6	10.7	12.0	14.1	20.3	3.5	5.0	72.0
1994	4.1	5.8	6.9	7.8	8.7	9.7	10.8	12.1	14.2	19.9	3.4	4.8	72.5
1995	4.1	5.8	6.8	7.7	8.6	9.7	10.7	12.2	14.3	20.0	3.5	4.9	71.3
1996	4.0	5.6	6.6	7.6	8.7	9.7	10.9	12.3	14.2	20.3	3.6	5.1	69.1
1997	4.0	5.7	6.7	7.7	8.6	9.7	10.8	12.4	14.5	19.8	3.5	4.9	70.1
1998	3.6	5.3	6.4	7.5	8.5	9.5	10.8	12.4	14.8	21.3	4.1	6.0	63.1
1999	3.4	5.2	6.3	7.4	8.5	9.5	10.8	12.3	14.7	21.8	4.2	6.3	61.2
2000	3.7	5.5	6.5	7.5	8.5	9.5	10.7	12.4	14.8	20.7	3.9	5.5	65.2
2001	3.6	5.3	6.3	7.3	8.3	9.4	10.8	12.5	14.8	21.6	4.1	5.9	61.8
2002	3.7	5.4	6.4	7.4	8.4	9.4	10.8	12.4	14.8	21.5	4.0	5.8	62.9
2003	3.5	5.4	6.6	7.6	8.6	9.7	10.9	12.4	14.5	20.8	4.0	6.0	65.4
2004	3.3	5.2	6.4	7.5	8.5	9.7	11.0	12.5	14.9	21.2	4.3	6.4	62.0
2005	3.2	5.1	6.4	7.5	8.6	9.6	10.9	12.4	15.0	21.3	4.4	6.7	61.0
2006	3.2	5.1	6.3	7.4	8.5	9.7	11.0	12.6	14.9	21.4	4.4	6.7	60.5
2007	3.1	4.9	6.2	7.3	8.5	9.6	10.9	12.6	14.9	22.0	4.6	7.1	58.3
2008	3.0	5.0	6.2	7.3	8.4	9.6	10.9	12.7	15.0	21.8	4.6	7.3	58.6
2009	3.1	4.9	6.2	7.4	8.5	9.6	11.0	12.7	15.1	21.6	4.6	7.1	58.8
2010	3.1	5.1	6.4	7.4	8.4	9.6	10.8	12.5	15.0	21.7	4.5	7.1	59.9
2011	3.1	5.1	6.4	7.5	8.5	9.5	10.8	12.6	14.9	21.4	4.4	6.8	60.8
2012	3.2	5.2	6.4	7.5	8.5	9.5	10.9	12.4	14.9	21.5	4.3	6.6	61.0
2013	3.2	5.2	6.4	7.5	8.6	9.7	10.9	12.5	14.8	21.3	4.3	6.6	62.0
2014	3.3	5.3	6.4	7.5	8.4	9.5	10.9	12.4	14.9	21.4	4.3	6.6	61.8
2015	3.2	5.3	6.5	7.6	8.6	9.6	10.8	12.3	14.7	21.5	4.3	6.7	62.6
2016	3.1	5.2	6.4	7.4	8.5	9.5	10.8	12.4	14.9	21.9	4.4	7.1	60.0

〈표 4-9〉 시장소득 소득점유율(도시근로자)(계속)

(단위: %, 배)

구분	1/10 분위	2/10 분위	3/10 분위	4/10 분위	5/10 분위	6/10 분위	7/10 분위	8/10 분위	9/10 분위	10/10 분위	5분위 배율	10분위 배율	10분위 분배율
2017 1/4	2.8	4.7	6.1	7.0	8.0	8.9	10.6	12.2	15.2	24.5	5.3	8.7	52.1
2017 2/4	2.8	5.1	6.3	7.3	8.7	9.2	10.9	12.4	15.2	21.9	4.7	7.7	58.1
2017 3/4	2.6	4.8	6.2	7.3	8.1	9.3	10.7	12.6	15.3	23.0	5.2	8.9	54.6
2017 4/4	2.8	5.1	6.4	7.6	8.4	9.4	10.7	12.7	14.9	22.0	4.7	8.0	59.3
2018 1/4	2.9	4.6	5.7	6.8	7.9	8.8	10.4	12.3	15.1	25.6	5.4	8.9	49.2
2018 2/4	3.0	5.0	6.2	7.1	8.2	9.2	10.5	12.7	15.0	23.2	4.8	7.8	55.6
1인가구 포함													
2006	3.1	5.1	6.3	7.3	8.5	9.7	10.9	12.7	14.9	21.5	4.4	6.9	59.9
2007	3.0	4.9	6.1	7.3	8.5	9.6	10.8	12.6	15.1	22.1	4.7	7.4	57.4
2008	2.9	5.0	6.2	7.3	8.4	9.6	10.9	12.7	15.1	21.9	4.7	7.5	57.7
2009	3.0	4.9	6.1	7.4	8.4	9.5	11.1	12.7	15.1	21.8	4.7	7.4	57.7
2010	2.9	5.0	6.3	7.4	8.4	9.5	10.8	12.5	15.1	22.0	4.7	7.6	58.4
2011	3.0	5.0	6.4	7.4	8.5	9.5	10.8	12.7	15.0	21.7	4.6	7.2	59.6
2012	3.1	5.1	6.3	7.4	8.5	9.6	10.9	12.4	15.0	21.8	4.5	7.1	59.4
2013	3.0	5.1	6.4	7.5	8.6	9.6	10.9	12.6	14.8	21.5	4.4	7.1	60.6
2014	3.1	5.2	6.4	7.4	8.5	9.5	10.9	12.5	14.9	21.7	4.4	7.0	60.1
2015	3.0	5.2	6.4	7.6	8.6	9.6	10.7	12.4	14.8	21.8	4.5	7.4	60.5
2016	2.9	5.1	6.3	7.3	8.4	9.5	10.9	12.5	14.9	22.1	4.7	7.7	58.3
2017 1/4	2.6	4.8	5.9	7.0	8.0	9.0	10.4	12.3	15.2	24.8	5.4	9.4	50.9
2017 2/4	2.6	4.9	6.4	7.4	8.5	9.5	10.6	12.7	15.0	22.3	5.0	8.5	57.0
2017 3/4	2.4	4.7	6.2	7.1	8.3	9.2	10.7	12.6	15.5	23.2	5.4	9.6	52.7
2017 4/4	2.6	4.9	6.3	7.5	8.4	9.4	10.7	12.6	15.1	22.3	5.0	8.5	57.2
2018 1/4	2.7	4.5	5.7	6.8	7.7	8.9	10.4	12.3	15.1	25.7	5.6	9.5	48.4
2018 2/4	2.7	4.9	6.1	7.2	8.0	9.2	10.7	12.6	15.2	23.5	5.1	8.6	53.8

자료: 통계청, 가계동향조사 원자료, 각 연도.

〈표 4-10〉 경상소득 소득점유율(도시근로자)

(단위: %, 배)

구분	1/10 분위	2/10 분위	3/10 분위	4/10 분위	5/10 분위	6/10 분위	7/10 분위	8/10 분위	9/10 분위	10/10 분위	5분위 배율	10분위 배율	10분위 분배율
1인가구 제외													
1990	4.0	5.7	6.8	7.6	8.5	9.5	10.5	12.0	14.2	21.2	3.6	5.2	68.2
1991	4.3	5.9	6.9	7.7	8.6	9.5	10.5	11.9	14.1	20.6	3.4	4.8	71.2
1992	4.2	5.9	6.9	7.8	8.7	9.6	10.6	11.9	14.2	20.2	3.4	4.8	72.1
1993	4.1	5.9	6.9	7.9	8.7	9.6	10.6	12.0	14.0	20.3	3.4	5.0	72.3
1994	4.2	5.9	6.9	7.8	8.7	9.6	10.8	12.1	14.1	19.9	3.4	4.8	72.7
1995	4.1	5.8	6.8	7.7	8.6	9.6	10.8	12.2	14.3	20.0	3.4	4.8	71.6
1996	4.0	5.6	6.6	7.7	8.7	9.7	10.8	12.3	14.2	20.3	3.6	5.0	69.4
1997	4.0	5.7	6.8	7.7	8.7	9.7	10.8	12.4	14.5	19.8	3.5	4.9	70.6
1998	3.6	5.3	6.4	7.5	8.5	9.4	10.8	12.4	14.7	21.2	4.0	5.9	63.7
1999	3.5	5.2	6.3	7.4	8.5	9.5	10.7	12.3	14.8	21.8	4.2	6.1	61.5
2000	3.8	5.5	6.6	7.5	8.5	9.5	10.7	12.4	14.8	20.7	3.8	5.4	66.1
2001	3.8	5.4	6.3	7.3	8.3	9.4	10.8	12.5	14.8	21.5	4.0	5.7	62.6
2002	3.8	5.4	6.4	7.4	8.3	9.4	10.7	12.4	14.8	21.4	3.9	5.6	63.5
2003	3.6	5.4	6.6	7.6	8.7	9.6	10.8	12.3	14.5	20.7	3.9	5.7	66.2
2004	3.5	5.2	6.4	7.5	8.5	9.7	10.9	12.4	14.8	21.1	4.1	6.1	63.0
2005	3.4	5.2	6.4	7.5	8.6	9.6	10.8	12.4	14.9	21.2	4.2	6.2	62.6
2006	3.5	5.2	6.4	7.3	8.5	9.7	11.0	12.6	14.6	21.2	4.1	6.1	62.5
2007	3.4	5.1	6.3	7.3	8.4	9.5	10.8	12.5	14.9	21.7	4.3	6.4	60.3
2008	3.3	5.2	6.3	7.3	8.4	9.5	10.9	12.5	15.0	21.5	4.3	6.4	60.6
2009	3.4	5.1	6.3	7.4	8.5	9.6	10.9	12.6	14.9	21.3	4.2	6.3	61.4
2010	3.5	5.3	6.5	7.5	8.4	9.6	10.8	12.4	14.8	21.4	4.1	6.0	63.0
2011	3.6	5.3	6.5	7.5	8.5	9.5	10.7	12.5	14.7	21.1	4.0	5.9	64.2
2012	3.6	5.3	6.5	7.5	8.5	9.5	10.8	12.2	14.6	21.3	4.0	5.9	64.1
2013	3.6	5.4	6.5	7.5	8.6	9.6	10.8	12.4	14.5	21.1	3.9	5.8	64.8
2014	3.8	5.4	6.5	7.5	8.5	9.5	10.7	12.3	14.7	21.1	3.9	5.6	64.9
2015	3.8	5.6	6.7	7.6	8.6	9.6	10.7	12.1	14.3	21.0	3.8	5.6	67.0
2016	3.6	5.5	6.5	7.5	8.4	9.6	10.7	12.3	14.5	21.4	3.9	5.9	64.3

〈표 4-10〉 경상소득 소득점유율(도시근로자)(계속)

(단위: %, 배)

구분	1/10 분위	2/10 분위	3/10 분위	4/10 분위	5/10 분위	6/10 분위	7/10 분위	8/10 분위	9/10 분위	10/10 분위	5분위 배율	10분위 배율	10분위 분배율
2017 1/4	3.2	5.1	6.1	7.1	8.1	8.8	10.6	12.1	14.8	24.1	4.7	7.6	55.1
2017 2/4	3.4	5.3	6.7	7.3	8.8	9.3	10.6	12.4	14.9	21.3	4.2	6.3	62.8
2017 3/4	3.2	5.2	6.3	7.4	8.2	9.2	10.5	12.5	15.1	22.4	4.5	6.9	59.1
2017 4/4	3.5	5.4	6.6	7.7	8.3	9.4	10.6	12.5	14.7	21.5	4.1	6.1	64.1
2018 1/4	3.2	4.8	5.9	6.9	7.8	8.8	10.4	12.2	14.9	25.1	5.0	7.9	51.8
2018 2/4	3.4	5.2	6.3	7.3	8.2	9.2	10.5	12.2	15.0	22.7	4.3	6.6	59.1
1인가구 포함													
2006	3.4	5.2	6.3	7.4	8.4	9.7	11.0	12.6	14.8	21.3	4.2	6.2	61.8
2007	3.3	5.0	6.2	7.3	8.4	9.6	10.8	12.6	15.0	21.8	4.4	6.6	59.6
2008	3.3	5.1	6.2	7.3	8.4	9.5	10.8	12.6	15.0	21.6	4.4	6.6	59.9
2009	3.3	5.1	6.3	7.4	8.5	9.5	10.9	12.7	15.0	21.5	4.4	6.6	60.4
2010	3.4	5.2	6.5	7.4	8.4	9.5	10.7	12.4	14.9	21.6	4.3	6.4	61.6
2011	3.4	5.3	6.4	7.5	8.6	9.5	10.7	12.4	14.8	21.3	4.1	6.2	62.7
2012	3.5	5.3	6.4	7.5	8.5	9.6	10.8	12.2	14.7	21.5	4.1	6.2	62.5
2013	3.5	5.3	6.5	7.5	8.6	9.6	10.9	12.4	14.6	21.2	4.1	6.1	63.6
2014	3.5	5.4	6.4	7.5	8.4	9.4	10.9	12.3	14.7	21.3	4.0	6.0	63.4
2015	3.6	5.4	6.6	7.7	8.6	9.6	10.7	12.1	14.5	21.3	4.0	5.9	65.1
2016	3.4	5.4	6.5	7.4	8.5	9.5	10.8	12.3	14.5	21.7	4.1	6.3	62.7
2017 1/4	3.1	5.0	6.0	7.1	8.1	9.0	10.4	12.1	15.0	24.2	4.9	7.8	54.0
2017 2/4	3.2	5.3	6.6	7.4	8.5	9.4	10.7	12.3	14.9	21.6	4.3	6.7	61.6
2017 3/4	3.1	5.1	6.2	7.3	8.3	9.0	10.6	12.5	15.1	22.7	4.6	7.3	57.3
2017 4/4	3.4	5.3	6.4	7.7	8.3	9.5	10.5	12.5	14.8	21.7	4.2	6.5	62.4
2018 1/4	3.0	4.7	5.8	6.9	7.8	8.8	10.4	12.2	15.0	25.3	5.2	8.3	51.0
2018 2/4	3.2	5.0	6.4	7.2	8.2	9.2	10.5	12.4	14.8	23.1	4.6	7.2	57.5

자료: 통계청, 가계동향조사 원자료, 각 연도.

〈표 4-11〉 가처분소득 소득점유율(도시근로자)

(단위: %, 배)

구분	1/10 분위	2/10 분위	3/10 분위	4/10 분위	5/10 분위	6/10 분위	7/10 분위	8/10 분위	9/10 분위	10/10 분위	5분위 배율	10분위 배율	10분위 분배율
1인가구 제외													
1990	4.2	5.9	6.9	7.7	8.6	9.5	10.6	12.0	14.0	20.4	3.4	4.9	71.7
1991	4.3	6.0	7.0	7.8	8.7	9.6	10.6	11.9	14.0	20.1	3.3	4.6	73.8
1992	4.3	6.1	7.1	7.9	8.8	9.6	10.7	11.8	14.1	19.7	3.3	4.6	75.1
1993	4.2	6.0	7.0	8.0	8.8	9.7	10.7	11.9	14.0	19.8	3.3	4.7	74.6
1994	4.3	6.0	7.0	7.9	8.8	9.8	10.7	12.1	14.0	19.4	3.3	4.5	75.2
1995	4.3	5.9	7.0	7.9	8.7	9.7	10.8	12.1	14.1	19.5	3.3	4.6	74.6
1996	4.1	5.8	6.8	7.8	8.7	9.8	10.9	12.2	14.1	19.7	3.4	4.8	72.4
1997	4.1	5.9	6.9	7.8	8.7	9.8	10.8	12.3	14.4	19.3	3.4	4.7	73.3
1998	3.7	5.5	6.6	7.6	8.6	9.6	10.8	12.3	14.7	20.6	3.8	5.6	66.1
1999	3.6	5.3	6.5	7.6	8.6	9.6	10.9	12.3	14.5	21.2	4.0	5.8	64.4
2000	3.9	5.6	6.7	7.7	8.6	9.6	10.8	12.3	14.5	20.2	3.6	5.1	69.1
2001	3.9	5.5	6.5	7.4	8.4	9.5	10.8	12.4	14.5	20.9	3.8	5.4	65.8
2002	3.9	5.5	6.6	7.6	8.4	9.5	10.7	12.3	14.5	21.0	3.8	5.4	66.5
2003	3.7	5.6	6.8	7.8	8.7	9.7	10.8	12.3	14.3	20.3	3.7	5.4	69.1
2004	3.6	5.4	6.6	7.7	8.6	9.8	10.9	12.3	14.6	20.6	3.9	5.8	66.0
2005	3.5	5.4	6.6	7.7	8.7	9.7	10.8	12.3	14.7	20.6	4.0	5.8	65.7
2006	3.6	5.4	6.6	7.6	8.6	9.7	11.0	12.4	14.5	20.6	3.9	5.7	65.9
2007	3.5	5.3	6.5	7.5	8.5	9.6	10.9	12.5	14.7	21.0	4.0	5.9	63.8
2008	3.5	5.3	6.5	7.5	8.6	9.6	10.8	12.5	14.7	20.9	4.0	6.0	64.3
2009	3.5	5.4	6.5	7.6	8.5	9.7	10.9	12.4	14.8	20.7	4.0	6.0	64.7
2010	3.7	5.5	6.6	7.6	8.6	9.7	10.8	12.4	14.6	20.6	3.8	5.6	66.6
2011	3.7	5.5	6.7	7.7	8.6	9.6	10.8	12.4	14.5	20.4	3.8	5.5	67.5
2012	3.8	5.6	6.7	7.7	8.6	9.7	10.8	12.3	14.3	20.6	3.7	5.5	67.8
2013	3.7	5.6	6.7	7.7	8.7	9.7	10.9	12.3	14.4	20.3	3.7	5.4	68.4
2014	3.9	5.6	6.7	7.7	8.5	9.7	10.8	12.3	14.5	20.4	3.7	5.3	68.4
2015	4.0	5.8	6.8	7.8	8.7	9.6	10.7	12.1	14.2	20.3	3.5	5.1	70.4
2016	3.8	5.7	6.7	7.6	8.6	9.6	10.8	12.2	14.4	20.6	3.7	5.4	67.9

〈표 4-11〉 가처분소득 소득점유율(도시근로자)(계속)

(단위: %, 배)

구분	1/10 분위	2/10 분위	3/10 분위	4/10 분위	5/10 분위	6/10 분위	7/10 분위	8/10 분위	9/10 분위	10/10 분위	5분위 배율	10분위 배율	10분위 분배율
2017 1/4	3.3	5.2	6.3	7.2	8.2	9.2	10.4	12.1	14.7	23.5	4.5	7.1	57.8
2017 2/4	3.5	5.4	6.8	7.8	8.5	9.4	10.7	12.3	14.5	21.1	4.0	5.9	66.1
2017 3/4	3.3	5.3	6.5	7.4	8.3	9.2	10.6	12.4	15.0	21.9	4.3	6.6	61.1
2017 4/4	3.6	5.5	6.8	7.7	8.2	9.6	10.7	12.4	14.6	20.8	3.9	5.8	66.8
2018 1/4	3.3	5.0	6.1	7.1	8.0	9.0	10.5	12.3	14.9	23.7	4.6	7.1	56.1
2018 2/4	3.6	5.4	6.5	7.5	8.3	9.3	10.6	12.4	14.7	21.7	4.1	6.1	63.0
1인가구 포함													
2006	3.6	5.4	6.5	7.5	8.6	9.7	11.0	12.5	14.6	20.7	3.9	5.8	65.2
2007	3.5	5.3	6.4	7.5	8.5	9.7	10.9	12.5	14.8	21.1	4.1	6.1	63.1
2008	3.4	5.3	6.5	7.5	8.5	9.6	10.9	12.6	14.8	20.9	4.1	6.1	63.6
2009	3.4	5.2	6.5	7.6	8.6	9.6	11.0	12.5	14.7	20.9	4.1	6.1	63.6
2010	3.5	5.4	6.6	7.5	8.6	9.6	10.8	12.4	14.6	20.9	4.0	6.0	64.9
2011	3.6	5.4	6.7	7.7	8.6	9.6	10.8	12.4	14.5	20.7	3.9	5.8	66.3
2012	3.6	5.5	6.6	7.7	8.6	9.6	10.9	12.3	14.5	20.8	3.9	5.8	66.2
2013	3.6	5.5	6.7	7.7	8.7	9.7	11.0	12.4	14.4	20.5	3.8	5.7	67.1
2014	3.7	5.5	6.6	7.6	8.5	9.6	10.9	12.3	14.6	20.6	3.8	5.5	66.8
2015	3.8	5.7	6.7	7.7	8.7	9.7	10.7	12.2	14.3	20.6	3.7	5.5	68.5
2016	3.6	5.6	6.6	7.6	8.6	9.6	10.8	12.3	14.4	20.9	3.8	5.8	66.3
2017 1/4	3.2	5.2	6.2	7.2	8.2	9.2	10.4	12.1	14.8	23.5	4.6	7.3	56.9
2017 2/4	3.3	5.5	6.7	7.6	8.7	9.5	10.6	12.4	14.7	21.2	4.1	6.4	64.3
2017 3/4	3.2	5.2	6.4	7.4	8.2	9.4	10.5	12.4	15.2	22.1	4.4	7.0	59.7
2017 4/4	3.5	5.4	6.5	7.7	8.6	9.5	10.6	12.4	14.6	21.0	4.0	6.0	64.9
2018 1/4	3.2	5.0	6.1	7.1	8.0	9.1	10.5	12.2	15.0	23.8	4.7	7.4	55.0
2018 2/4	3.4	5.2	6.5	7.4	8.3	9.3	10.6	12.3	14.8	22.0	4.3	6.5	61.3

자료: 통계청, 가계동향조사 원자료, 각 연도.

제2절 분위수배율

□ 분위수배율 지수의 구성과 특성

구분		특성
분위수배율	P90/10	· 상위 10% 소득지출 경계값/하위 10% 소득지출 경계값
	P90/50	· 상위 10% 소득지출 경계값/중위소득지출 경계값
	P80/20	· 상위 20% 소득지출 경계값/하위 20% 소득지출 경계값
대상, 주기	전 가구	연간 · 2003~2016년
		분기 · 2017년 1분기~2018년 2분기
	도시가구	연간 · 1990~2016년
		분기 · 2017년 1분기~2018년 2분기
	도시근로자가구	연간 · 1990~2016년
		분기 · 2017년 1분기~2018년 2분기

〈표 4-12〉 분위수배율(전 가구, P90/10)

(단위: 배)

구분	소득			지출	
	시장소득	경상소득	가처분소득	소비지출	가계지출
1인가구 제외					
2003	4.12	3.82	3.70	2.73	2.97
2004	4.39	4.02	3.91	2.80	3.12
2005	4.58	4.16	4.02	2.93	3.23
2006	4.74	4.09	3.95	3.05	3.38
2007	5.06	4.28	4.15	3.20	3.55
2008	5.07	4.36	4.18	3.05	3.40
2009	5.06	4.22	4.07	3.23	3.56
2010	4.97	4.08	3.93	3.09	3.40
2011	4.86	4.03	3.90	3.01	3.22
2012	4.76	4.03	3.90	2.93	3.19
2013	4.67	3.99	3.81	2.98	3.30
2014	4.71	3.88	3.75	3.12	3.39
2015	4.79	3.72	3.50	3.17	3.38
2016	5.19	3.90	3.74	3.24	3.54
2017 1/4	6.24	4.46	4.29	3.77	4.00
2017 2/4	5.73	4.23	4.01		
2017 3/4	6.12	4.40	4.34		
2017 4/4	5.42	4.02	3.74		
2018 1/4	7.07	5.03	4.74	-	-
2018 2/4	6.80	4.52	4.26	-	-
1인가구 포함					
2006	5.29	4.43	4.22	3.19	3.52
2007	5.58	4.66	4.46	3.33	3.73
2008	5.81	4.73	4.52	3.20	3.60
2009	6.01	4.62	4.51	3.46	3.85
2010	6.03	4.62	4.38	3.33	3.63
2011	5.99	4.52	4.36	3.18	3.46
2012	5.82	4.57	4.47	3.14	3.46
2013	5.87	4.54	4.36	3.20	3.52
2014	6.21	4.48	4.26	3.41	3.73
2015	6.35	4.34	4.11	3.44	3.80
2016	7.51	4.67	4.41	3.47	3.91
2017 1/4	9.60	5.42	5.07	3.99	4.33
2017 2/4	8.00	4.83	4.52		
2017 3/4	8.37	5.08	5.06		
2017 4/4	7.54	4.58	4.27		
2018 1/4	11.48	6.25	5.80	-	-
2018 2/4	10.81	5.66	5.24	-	-

주: 농어가 제외. 단, 지출 자료의 경우 2017년부터 농어가 포함.
 자료: 통계청. 가계동향조사 원자료. 각 연도.

〈표 4-13〉 분위수배율(전 가구, P90/50)

(단위: 배)

구분	소득			지출	
	시장소득	경상소득	가처분소득	소비지출	가계지출
1인가구 제외					
2003	1.82	1.80	1.78	1.65	1.73
2004	1.87	1.86	1.82	1.65	1.75
2005	1.88	1.85	1.82	1.70	1.79
2006	1.89	1.85	1.82	1.72	1.81
2007	1.93	1.91	1.87	1.77	1.87
2008	1.97	1.95	1.89	1.72	1.82
2009	1.92	1.89	1.86	1.77	1.84
2010	1.91	1.87	1.83	1.73	1.80
2011	1.88	1.84	1.80	1.69	1.73
2012	1.89	1.85	1.82	1.69	1.76
2013	1.85	1.83	1.80	1.70	1.77
2014	1.89	1.84	1.82	1.72	1.79
2015	1.84	1.80	1.74	1.74	1.80
2016	1.85	1.82	1.79	1.77	1.84
2017 1/4	1.99	1.94	1.91	1.89	1.92
2017 2/4	1.92	1.85	1.83		
2017 3/4	1.97	1.92	1.90		
2017 4/4	1.88	1.86	1.78		
2018 1/4	2.12	2.07	2.02	-	-
2018 2/4	2.04	1.96	1.89		
1인가구 포함					
2006	1.91	1.89	1.84	1.74	1.82
2007	1.98	1.94	1.89	1.77	1.89
2008	2.01	1.98	1.92	1.73	1.84
2009	1.96	1.92	1.89	1.79	1.88
2010	1.95	1.91	1.86	1.76	1.83
2011	1.91	1.87	1.82	1.69	1.75
2012	1.92	1.88	1.86	1.70	1.78
2013	1.89	1.86	1.83	1.72	1.80
2014	1.93	1.88	1.84	1.75	1.81
2015	1.88	1.83	1.78	1.77	1.84
2016	1.91	1.86	1.82	1.78	1.88
2017 1/4	2.06	2.00	1.94	1.94	1.97
2017 2/4	1.99	1.91	1.86		
2017 3/4	2.00	1.95	1.93		
2017 4/4	1.93	1.86	1.82		
2018 1/4	2.18	2.12	2.07	-	-
2018 2/4	2.09	2.02	1.95		

주: 농어가 제외. 단, 지출 자료의 경우 2017년부터 농어가 포함.
 자료: 통계청, 가계동향조사 원자료, 각 연도.

〈표 4-14〉 분위수배율(전 가구, P80/20)

(단위: 배)

구분	소득			지출	
	시장소득	경상소득	가처분소득	소비지출	가계지출
1인가구 제외					
2003	2.40	2.34	2.30	1.89	2.02
2004	2.52	2.42	2.36	1.91	2.06
2005	2.52	2.43	2.36	1.98	2.12
2006	2.62	2.50	2.42	2.07	2.22
2007	2.68	2.51	2.42	2.05	2.21
2008	2.66	2.47	2.39	2.03	2.19
2009	2.68	2.49	2.42	2.09	2.22
2010	2.57	2.39	2.34	2.03	2.18
2011	2.59	2.38	2.34	1.97	2.08
2012	2.53	2.36	2.32	1.95	2.08
2013	2.51	2.33	2.29	2.00	2.11
2014	2.46	2.33	2.26	2.05	2.17
2015	2.44	2.23	2.18	2.06	2.16
2016	2.56	2.29	2.24	2.08	2.19
2017 1/4	2.80	2.46	2.43	2.35	2.42
2017 2/4	2.64	2.33	2.32		
2017 3/4	2.80	2.50	2.44		
2017 4/4	2.74	2.39	2.35		
2018 1/4	3.05	2.76	2.65	-	-
2018 2/4	2.91	2.55	2.47	-	-
1인가구 포함					
2006	2.71	2.60	2.50	2.11	2.28
2007	2.83	2.62	2.54	2.11	2.27
2008	2.86	2.62	2.54	2.10	2.27
2009	2.86	2.62	2.54	2.16	2.31
2010	2.79	2.55	2.46	2.10	2.27
2011	2.76	2.52	2.45	2.02	2.15
2012	2.68	2.51	2.44	2.02	2.15
2013	2.70	2.50	2.43	2.08	2.20
2014	2.69	2.47	2.42	2.13	2.26
2015	2.67	2.38	2.33	2.16	2.27
2016	2.89	2.49	2.41	2.17	2.30
2017 1/4	3.13	2.71	2.64	2.40	2.50
2017 2/4	3.02	2.54	2.50		
2017 3/4	3.15	2.70	2.62		
2017 4/4	2.98	2.60	2.51		
2018 1/4	3.51	2.99	2.90	-	-
2018 2/4	3.34	2.82	2.70	-	-

주: 농어가 제외. 단, 지출 자료의 경우 2017년부터 농어가 포함.
 자료: 통계청, 가계동향조사 원자료, 각 연도.

〈표 4-15〉 분위수배율(도시가구, P90/10)

(단위: 배)

구분	소득			지출	
	시장소득	경상소득	가처분소득	소비지출	가계지출
1인가구 제외					
1990	3.30	3.25	3.16	3.12	3.37
1991	3.16	3.12	3.06	3.07	3.28
1992	3.21	3.12	3.03	3.15	3.32
1993	3.26	3.23	3.17	3.08	3.31
1994	3.23	3.17	3.12	3.13	3.33
1995	3.29	3.22	3.18	2.98	3.19
1996	3.46	3.41	3.29	3.13	3.32
1997	3.42	3.36	3.32	3.04	3.28
1998	3.99	3.86	3.82	3.15	3.34
1999	4.16	4.02	3.89	3.10	3.44
2000	3.75	3.60	3.48	2.91	3.13
2001	3.88	3.71	3.60	2.86	3.12
2002	3.93	3.73	3.60	2.86	3.16
2003	3.90	3.64	3.55	2.68	2.89
2004	4.15	3.86	3.74	2.74	3.03
2005	4.41	4.03	3.89	2.86	3.16
2006	4.45	3.96	3.81	3.00	3.30
2007	4.72	4.19	4.01	3.16	3.51
2008	4.85	4.26	4.12	3.00	3.34
2009	5.02	4.20	4.06	3.20	3.54
2010	4.90	4.11	3.96	3.10	3.39
2011	4.86	4.05	3.94	2.94	3.19
2012	4.72	4.04	3.92	2.93	3.17
2013	4.67	3.98	3.82	2.97	3.28
2014	4.54	3.85	3.71	3.13	3.37
2015	4.68	3.69	3.49	3.14	3.35
2016	5.01	3.93	3.74	3.24	3.58
2017 1/4	6.10	4.42	4.26		
2017 2/4	5.61	4.24	4.04		
2017 3/4	6.28	4.41	4.39	-	-
2017 4/4	5.38	4.00	3.72		
2018 1/4	6.72	4.93	4.71	-	-
2018 2/4	6.37	4.50	4.21		

〈표 4-15〉 분위수배율(도시가구, P90/10)(계속)

(단위: 배)

구분	소득			지출	
	시장소득	경상소득	가처분소득	소비지출	가계지출
1인가구 포함					
2006	4.77	4.17	3.99	3.10	3.43
2007	5.22	4.42	4.22	3.26	3.61
2008	5.44	4.58	4.36	3.14	3.53
2009	5.65	4.57	4.44	3.39	3.75
2010	5.80	4.57	4.39	3.29	3.61
2011	5.69	4.51	4.31	3.12	3.40
2012	5.65	4.50	4.41	3.10	3.39
2013	5.78	4.44	4.23	3.18	3.47
2014	5.87	4.34	4.14	3.40	3.67
2015	6.00	4.26	4.02	3.37	3.69
2016	6.90	4.61	4.33	3.47	3.87
2017 1/4	8.80	5.17	4.82		
2017 2/4	7.62	4.72	4.39	-	-
2017 3/4	8.09	4.97	4.94		
2017 4/4	7.05	4.46	4.16		
2018 1/4	10.13	5.96	5.57		
2018 2/4	9.84	5.39	4.96	-	-

자료: 통계청, 가계동향조사 원자료, 각 연도.

〈표 4-16〉 분위수배율(도시가구, P90/50)

(단위: 배)

구분	소득			지출	
	시장소득	경상소득	가처분소득	소비지출	가계지출
1인가구 제외					
1990	1.79	1.78	1.76	1.90	1.96
1991	1.76	1.76	1.74	1.84	1.92
1992	1.75	1.75	1.73	1.85	1.89
1993	1.75	1.74	1.73	1.80	1.87
1994	1.76	1.76	1.74	1.83	1.87
1995	1.77	1.76	1.74	1.78	1.83
1996	1.79	1.79	1.74	1.85	1.88
1997	1.79	1.78	1.76	1.81	1.89
1998	1.88	1.87	1.84	1.83	1.86
1999	1.89	1.89	1.84	1.79	1.89
2000	1.83	1.83	1.80	1.75	1.81
2001	1.85	1.84	1.80	1.73	1.83
2002	1.88	1.86	1.82	1.72	1.82
2003	1.79	1.78	1.76	1.64	1.72
2004	1.86	1.84	1.79	1.65	1.74
2005	1.86	1.85	1.81	1.69	1.78
2006	1.86	1.85	1.80	1.71	1.79
2007	1.91	1.90	1.85	1.76	1.85
2008	1.96	1.94	1.89	1.72	1.82
2009	1.92	1.89	1.85	1.75	1.85
2010	1.92	1.88	1.84	1.73	1.79
2011	1.88	1.83	1.81	1.68	1.72
2012	1.87	1.86	1.83	1.69	1.76
2013	1.84	1.83	1.79	1.69	1.78
2014	1.89	1.84	1.81	1.73	1.78
2015	1.83	1.80	1.74	1.72	1.79
2016	1.85	1.83	1.80	1.78	1.86
2017 1/4	2.00	1.96	1.93		
2017 2/4	1.94	1.84	1.85	-	-
2017 3/4	2.01	1.94	1.92		
2017 4/4	1.88	1.87	1.77		
2018 1/4	2.13	2.06	2.02	-	-
2018 2/4	2.02	1.97	1.90		

〈표 4-16〉 분위수배율(도시가구, P90/50)(계속)

(단위: 배)

구분	소득			지출	
	시장소득	경상소득	가처분소득	소비지출	가계지출
1인가구 포함					
2006	1.89	1.87	1.82	1.72	1.81
2007	1.94	1.92	1.86	1.77	1.87
2008	1.99	1.96	1.91	1.73	1.84
2009	1.94	1.91	1.88	1.77	1.87
2010	1.95	1.92	1.88	1.75	1.82
2011	1.90	1.86	1.83	1.68	1.75
2012	1.92	1.87	1.85	1.70	1.78
2013	1.89	1.85	1.82	1.72	1.79
2014	1.92	1.86	1.84	1.75	1.81
2015	1.87	1.82	1.77	1.76	1.83
2016	1.89	1.86	1.83	1.79	1.87
2017 1/4	2.03	1.99	1.96		
2017 2/4	2.00	1.92	1.85	-	-
2017 3/4	2.04	1.97	1.93		
2017 4/4	1.92	1.87	1.81		
2018 1/4	2.17	2.11	2.05	-	-
2018 2/4	2.07	2.00	1.94		

자료: 통계청, 가계동향조사 원자료, 각 연도.

〈표 4-17〉 분위수배율(도시가구, P80/20)

(단위: 배)

구분	소득			지출	
	시장소득	경상소득	가처분소득	소비지출	가계지출
1인가구 제외					
1990	2.12	2.10	2.07	2.04	2.20
1991	2.07	2.06	2.03	2.07	2.19
1992	2.08	2.06	2.03	2.06	2.18
1993	2.10	2.09	2.07	2.05	2.16
1994	2.09	2.08	2.06	2.07	2.17
1995	2.14	2.13	2.07	2.02	2.12
1996	2.20	2.18	2.14	2.05	2.12
1997	2.18	2.18	2.14	1.99	2.08
1998	2.41	2.39	2.34	2.04	2.17
1999	2.47	2.45	2.38	2.07	2.20
2000	2.31	2.25	2.22	1.98	2.07
2001	2.37	2.32	2.28	1.99	2.09
2002	2.38	2.33	2.28	1.97	2.10
2003	2.33	2.27	2.25	1.85	1.98
2004	2.43	2.35	2.29	1.89	2.01
2005	2.46	2.36	2.33	1.96	2.08
2006	2.57	2.45	2.38	2.04	2.18
2007	2.66	2.49	2.40	2.05	2.19
2008	2.61	2.46	2.39	2.03	2.19
2009	2.68	2.48	2.42	2.09	2.23
2010	2.57	2.39	2.34	2.03	2.18
2011	2.60	2.41	2.35	1.97	2.07
2012	2.53	2.36	2.31	1.94	2.11
2013	2.53	2.35	2.28	2.00	2.11
2014	2.48	2.32	2.26	2.06	2.16
2015	2.42	2.20	2.17	2.06	2.15
2016	2.55	2.28	2.23	2.07	2.17
2017 1/4	2.80	2.47	2.40		
2017 2/4	2.69	2.39	2.35		
2017 3/4	2.82	2.50	2.48	-	-
2017 4/4	2.75	2.39	2.36		
2018 1/4	2.98	2.72	2.59	-	-
2018 2/4	2.85	2.52	2.46		

〈표 4-17〉 분위수배율(도시가구, P80/20)(계속)

(단위: 배)

구분	소득			지출	
	시장소득	경상소득	가처분소득	소비지출	가계지출
1인가구 포함					
2006	2.66	2.53	2.44	2.08	2.23
2007	2.74	2.58	2.48	2.09	2.24
2008	2.78	2.56	2.49	2.08	2.25
2009	2.85	2.63	2.53	2.16	2.29
2010	2.77	2.51	2.46	2.11	2.27
2011	2.77	2.53	2.45	2.01	2.14
2012	2.67	2.50	2.42	2.00	2.16
2013	2.70	2.48	2.39	2.07	2.21
2014	2.64	2.47	2.39	2.12	2.25
2015	2.64	2.35	2.30	2.13	2.26
2016	2.83	2.48	2.39	2.15	2.29
2017 1/4	3.09	2.71	2.63		
2017 2/4	3.01	2.55	2.49	-	-
2017 3/4	3.16	2.68	2.64		
2017 4/4	2.94	2.62	2.50		
2018 1/4	3.36	2.93	2.82	-	-
2018 2/4	3.27	2.76	2.64		

자료: 통계청, 가계동향조사 원자료, 각 연도.

〈표 4-18〉 분위수배율(도시근로자, P90/10)

(단위: 배)

구분	소득			지출	
	시장소득	경상소득	가처분소득	소비지출	가계지출
1인가구 제외					
1990	3.13	3.09	2.97	3.07	3.43
1991	2.97	2.94	2.85	3.07	3.31
1992	3.01	2.97	2.85	3.13	3.35
1993	3.00	3.00	2.89	2.96	3.23
1994	2.96	2.95	2.86	3.01	3.29
1995	3.02	2.99	2.90	2.92	3.14
1996	3.18	3.17	3.01	3.06	3.33
1997	3.20	3.17	3.07	2.95	3.19
1998	3.48	3.45	3.35	3.06	3.30
1999	3.65	3.60	3.46	2.96	3.26
2000	3.51	3.43	3.24	2.78	3.09
2001	3.54	3.49	3.29	2.81	3.12
2002	3.49	3.43	3.27	2.70	2.97
2003	3.55	3.45	3.30	2.55	2.85
2004	3.74	3.62	3.44	2.62	2.99
2005	3.74	3.60	3.41	2.74	3.11
2006	3.76	3.60	3.38	2.84	3.18
2007	3.91	3.71	3.52	3.02	3.36
2008	3.98	3.78	3.52	2.84	3.18
2009	4.03	3.76	3.60	3.01	3.35
2010	3.87	3.57	3.40	2.91	3.23
2011	3.79	3.46	3.29	2.70	3.07
2012	3.77	3.49	3.30	2.69	3.05
2013	3.74	3.46	3.30	2.78	3.10
2014	3.65	3.44	3.22	2.91	3.14
2015	3.58	3.21	3.07	2.90	3.11
2016	3.85	3.44	3.24	3.05	3.41
2017 1/4	4.20	3.89	3.64		
2017 2/4	3.83	3.51	3.43		
2017 3/4	4.25	3.83	3.67	-	-
2017 4/4	3.78	3.51	3.33		
2018 1/4	4.37	4.10	3.75		
2018 2/4	4.05	3.68	3.45	-	-

〈표 4-18〉 분위수배율(도시근로자, P90/10)(계속)

(단위: 배)

구분	소득			지출	
	시장소득	경상소득	가처분소득	소비지출	가계지출
1인가구 포함					
2006	3.81	3.65	3.42	2.87	3.24
2007	4.00	3.77	3.57	3.04	3.45
2008	4.07	3.85	3.56	2.88	3.28
2009	4.11	3.86	3.65	3.06	3.43
2010	4.06	3.71	3.47	3.00	3.35
2011	3.87	3.56	3.36	2.76	3.11
2012	3.87	3.55	3.41	2.78	3.10
2013	3.79	3.55	3.36	2.87	3.17
2014	3.79	3.57	3.30	2.99	3.29
2015	3.77	3.33	3.16	2.98	3.22
2016	4.04	3.57	3.32	3.09	3.50
2017 1/4	4.31	3.99	3.72		
2017 2/4	4.13	3.59	3.54	-	-
2017 3/4	4.45	3.99	3.84		
2017 4/4	4.10	3.61	3.35		
2018 1/4	4.52	4.18	3.86	-	-
2018 2/4	4.24	3.83	3.60		

자료: 통계청, 가계동향조사 원자료, 각 연도.

〈표 4-19〉 분위수배율(도시근로자, P90/50)

(단위: 배)

구분	소득			지출	
	시장소득	경상소득	가처분소득	소비지출	가계지출
1인가구 제외					
1990	1.75	1.75	1.71	1.89	2.02
1991	1.74	1.73	1.71	1.86	1.94
1992	1.76	1.75	1.70	1.81	1.87
1993	1.72	1.72	1.68	1.77	1.87
1994	1.71	1.71	1.67	1.80	1.87
1995	1.73	1.72	1.69	1.77	1.82
1996	1.74	1.75	1.68	1.86	1.90
1997	1.76	1.75	1.73	1.80	1.89
1998	1.82	1.81	1.78	1.81	1.87
1999	1.83	1.82	1.79	1.77	1.84
2000	1.87	1.86	1.79	1.70	1.80
2001	1.86	1.88	1.81	1.73	1.83
2002	1.86	1.86	1.80	1.67	1.77
2003	1.78	1.77	1.72	1.64	1.72
2004	1.83	1.82	1.76	1.64	1.74
2005	1.84	1.82	1.76	1.68	1.78
2006	1.82	1.80	1.75	1.69	1.77
2007	1.86	1.85	1.81	1.75	1.83
2008	1.89	1.89	1.80	1.67	1.77
2009	1.89	1.86	1.81	1.72	1.84
2010	1.87	1.84	1.79	1.71	1.78
2011	1.84	1.79	1.75	1.63	1.73
2012	1.88	1.86	1.79	1.66	1.76
2013	1.83	1.80	1.76	1.68	1.78
2014	1.88	1.85	1.76	1.71	1.76
2015	1.82	1.77	1.72	1.70	1.76
2016	1.88	1.84	1.77	1.80	1.87
2017 1/4	2.01	1.95	1.92		
2017 2/4	1.88	1.82	1.81	-	-
2017 3/4	1.99	1.99	1.92		
2017 4/4	1.88	1.86	1.80		
2018 1/4	2.08	2.07	1.97	-	-
2018 2/4	1.98	1.92	1.88		

〈표 4-19〉 분위수배율(도시근로자, P90/50)(계속)

(단위: 배)

구분	소득			지출	
	시장소득	경상소득	가처분소득	소비지출	가계지출
1인가구 포함					
2006	1.83	1.81	1.75	1.69	1.77
2007	1.87	1.85	1.81	1.75	1.84
2008	1.90	1.89	1.80	1.68	1.79
2009	1.91	1.87	1.82	1.74	1.85
2010	1.89	1.87	1.80	1.71	1.79
2011	1.85	1.81	1.76	1.64	1.74
2012	1.89	1.87	1.80	1.67	1.76
2013	1.84	1.82	1.77	1.69	1.80
2014	1.90	1.88	1.78	1.73	1.79
2015	1.82	1.78	1.73	1.72	1.78
2016	1.89	1.85	1.78	1.80	1.90
2017 1/4	2.03	1.98	1.94		
2017 2/4	1.87	1.84	1.82	-	-
2017 3/4	1.99	1.99	1.93		
2017 4/4	1.89	1.86	1.78		
2018 1/4	2.08	2.07	1.97	-	-
2018 2/4	2.01	1.94	1.89		

자료: 통계청, 가계동향조사 원자료, 각 연도.

〈표 4-20〉 분위수배율(도시근로자, P80/20)

(단위: 배)

구분	소득			지출	
	시장소득	경상소득	가처분소득	소비지출	가계지출
1인가구 제외					
1990	2.08	2.07	2.01	2.00	2.18
1991	2.00	1.98	1.94	2.02	2.17
1992	1.99	1.98	1.93	2.04	2.21
1993	2.00	1.98	1.95	2.00	2.14
1994	2.02	2.01	1.97	2.04	2.15
1995	2.06	2.05	1.99	1.99	2.12
1996	2.14	2.13	2.07	1.99	2.13
1997	2.13	2.12	2.06	1.95	2.08
1998	2.27	2.26	2.18	2.01	2.17
1999	2.31	2.31	2.24	2.01	2.18
2000	2.22	2.20	2.16	1.92	2.04
2001	2.31	2.28	2.19	1.98	2.13
2002	2.29	2.25	2.17	1.92	2.09
2003	2.18	2.16	2.09	1.82	1.96
2004	2.33	2.29	2.20	1.83	2.02
2005	2.34	2.30	2.23	1.94	2.09
2006	2.33	2.29	2.20	2.00	2.16
2007	2.42	2.35	2.28	1.99	2.17
2008	2.41	2.33	2.26	1.94	2.13
2009	2.43	2.34	2.25	2.01	2.17
2010	2.37	2.27	2.18	1.96	2.13
2011	2.34	2.26	2.18	1.88	2.02
2012	2.33	2.23	2.13	1.89	2.08
2013	2.28	2.19	2.13	1.96	2.08
2014	2.29	2.21	2.13	1.98	2.13
2015	2.24	2.10	2.05	1.96	2.13
2016	2.28	2.17	2.09	2.01	2.08
2017 1/4	2.51	2.39	2.29		
2017 2/4	2.35	2.23	2.16	-	-
2017 3/4	2.48	2.43	2.27		
2017 4/4	2.38	2.22	2.23		
2018 1/4	2.60	2.48	2.40	-	-
2018 2/4	2.43	2.28	2.18		

〈표 4-20〉 분위수배율(도시근로자, P80/20)(계속)

(단위: 배)

구분	소득			지출	
	시장소득	경상소득	가처분소득	소비지출	가계지출
1인가구 포함					
2006	2.36	2.32	2.22	2.01	2.19
2007	2.44	2.37	2.28	2.01	2.19
2008	2.44	2.37	2.28	1.97	2.15
2009	2.46	2.37	2.27	2.04	2.19
2010	2.39	2.31	2.21	1.98	2.16
2011	2.38	2.29	2.21	1.90	2.06
2012	2.39	2.25	2.17	1.92	2.10
2013	2.33	2.22	2.16	1.98	2.11
2014	2.33	2.24	2.17	2.01	2.15
2015	2.27	2.15	2.08	1.99	2.15
2016	2.31	2.21	2.14	2.02	2.10
2017 1/4	2.52	2.43	2.31		
2017 2/4	2.42	2.26	2.18	-	-
2017 3/4	2.49	2.44	2.35		
2017 4/4	2.43	2.27	2.26		
2018 1/4	2.61	2.52	2.43	-	-
2018 2/4	2.48	2.34	2.21		

자료: 통계청, 가계동향조사 원자료, 각 연도.

제3절 지니계수

〈표 4-21〉 지니계수(전 가구)

구분	소득			지출	
	시장소득	경상소득	가처분소득	소비지출	가계지출
1인가구 제외					
2003	0.292	0.281	0.275	0.226	0.241
2004	0.301	0.289	0.282	0.231	0.250
2005	0.306	0.292	0.285	0.241	0.257
2006	0.312	0.296	0.288	0.251	0.269
2007	0.321	0.302	0.293	0.255	0.276
2008	0.323	0.303	0.294	0.244	0.267
2009	0.320	0.297	0.290	0.255	0.272
2010	0.314	0.291	0.283	0.245	0.262
2011	0.313	0.290	0.282	0.236	0.253
2012	0.311	0.289	0.281	0.239	0.256
2013	0.308	0.286	0.278	0.243	0.259
2014	0.309	0.285	0.276	0.250	0.264
2015	0.307	0.276	0.268	0.251	0.265
2016	0.318	0.286	0.277	0.256	0.271
2017 1/4	0.350	0.317	0.308	0.285	0.294
2017 2/4	0.324	0.291	0.284		
2017 3/4	0.341	0.305	0.301		
2017 4/4	0.323	0.288	0.281		
2018 1/4	0.375	0.342	0.328	-	-
2018 2/4	0.351	0.314	0.304		
1인가구 포함					
2006	0.323	0.305	0.297	0.258	0.276
2007	0.333	0.312	0.303	0.263	0.285
2008	0.337	0.315	0.305	0.253	0.277
2009	0.336	0.311	0.303	0.266	0.284
2010	0.332	0.306	0.298	0.256	0.274
2011	0.331	0.304	0.297	0.246	0.263
2012	0.329	0.305	0.296	0.249	0.267

〈표 4-21〉 지니계수(전 가구)(계속)

구분	소득			지출	
	시장소득	경상소득	가처분소득	소비지출	가계지출
2013	0.328	0.302	0.294	0.254	0.271
2014	0.331	0.302	0.294	0.262	0.278
2015	0.332	0.295	0.286	0.265	0.280
2016	0.344	0.305	0.296	0.268	0.285
2017 1/4	0.375	0.335	0.326	0.294	0.305
2017 2/4	0.350	0.309	0.301		
2017 3/4	0.366	0.323	0.318		
2017 4/4	0.349	0.306	0.298		
2018 1/4	0.401	0.361	0.347	-	-
2018 2/4	0.379	0.335	0.324		

주: 농어가 제외. 단, 지출 자료의 경우 2017년부터 농어가 포함.
 자료: 통계청, 가계동향조사 원자료, 각 연도.

〈표 4-22〉 지니계수(도시가구)

구분	소득			지출	
	시장소득	경상소득	가처분소득	소비지출	가계지출
1인가구 제외					
1990	0.266	0.263	0.256	0.267	0.282
1991	0.259	0.255	0.250	0.263	0.275
1992	0.254	0.251	0.245	0.264	0.274
1993	0.256	0.254	0.250	0.267	0.277
1994	0.255	0.253	0.248	0.258	0.268
1995	0.259	0.257	0.252	0.248	0.258
1996	0.266	0.263	0.257	0.257	0.266
1997	0.264	0.261	0.257	0.253	0.264
1998	0.293	0.290	0.284	0.261	0.272
1999	0.298	0.293	0.287	0.261	0.277
2000	0.279	0.272	0.265	0.244	0.258
2001	0.290	0.283	0.276	0.241	0.257
2002	0.293	0.285	0.278	0.242	0.257
2003	0.283	0.274	0.269	0.221	0.236
2004	0.293	0.283	0.276	0.227	0.245
2005	0.298	0.286	0.279	0.237	0.253
2006	0.305	0.291	0.283	0.247	0.264
2007	0.316	0.299	0.290	0.252	0.273
2008	0.319	0.301	0.292	0.241	0.264
2009	0.320	0.298	0.291	0.254	0.272
2010	0.315	0.292	0.284	0.244	0.262
2011	0.313	0.291	0.284	0.233	0.251
2012	0.310	0.289	0.281	0.239	0.257
2013	0.307	0.286	0.278	0.243	0.259
2014	0.308	0.284	0.276	0.250	0.264
2015	0.305	0.276	0.267	0.250	0.263
2016	0.317	0.286	0.276	0.256	0.271
2017 1/4	0.350	0.318	0.309		
2017 2/4	0.326	0.292	0.286		
2017 3/4	0.342	0.306	0.303	-	-
2017 4/4	0.324	0.290	0.283		
2018 1/4	0.374	0.342	0.328	-	-
2018 2/4	0.349	0.313	0.303		

〈표 4-22〉 지니계수(도시가구)(계속)

구분	소득			지출	
	시장소득	경상소득	가처분소득	소비지출	가계지출
1인가구 포함					
2006	0.315	0.299	0.291	0.253	0.271
2007	0.326	0.308	0.298	0.258	0.280
2008	0.332	0.312	0.302	0.249	0.273
2009	0.334	0.310	0.303	0.264	0.282
2010	0.331	0.306	0.298	0.255	0.273
2011	0.330	0.304	0.297	0.242	0.261
2012	0.327	0.303	0.295	0.249	0.267
2013	0.325	0.301	0.293	0.254	0.270
2014	0.328	0.301	0.292	0.261	0.276
2015	0.329	0.294	0.285	0.262	0.277
2016	0.340	0.303	0.294	0.266	0.284
2017 1/4	0.373	0.334	0.325		
2017 2/4	0.349	0.308	0.301	-	-
2017 3/4	0.365	0.322	0.318		
2017 4/4	0.347	0.306	0.298		
2018 1/4	0.397	0.359	0.345	-	-
2018 2/4	0.373	0.332	0.321		

자료: 통계청, 가계동향조사 원자료, 각 연도.

〈표 4-23〉 지니계수(도시근로자)

구분	소득			지출	
	시장소득	경상소득	가처분소득	소비지출	가계지출
1인가구 제외					
1990	0.256	0.254	0.243	0.262	0.281
1991	0.246	0.244	0.236	0.260	0.274
1992	0.242	0.241	0.231	0.261	0.275
1993	0.242	0.241	0.234	0.261	0.272
1994	0.240	0.239	0.231	0.252	0.264
1995	0.243	0.243	0.234	0.240	0.253
1996	0.250	0.250	0.240	0.255	0.267
1997	0.247	0.245	0.237	0.244	0.258
1998	0.271	0.270	0.261	0.255	0.272
1999	0.278	0.277	0.267	0.253	0.272
2000	0.263	0.261	0.251	0.235	0.253
2001	0.276	0.273	0.262	0.236	0.256
2002	0.272	0.270	0.260	0.228	0.247
2003	0.264	0.261	0.252	0.213	0.233
2004	0.275	0.271	0.261	0.219	0.242
2005	0.279	0.273	0.262	0.230	0.252
2006	0.280	0.273	0.262	0.236	0.258
2007	0.289	0.281	0.269	0.242	0.267
2008	0.288	0.280	0.267	0.229	0.255
2009	0.287	0.277	0.265	0.244	0.263
2010	0.283	0.272	0.259	0.232	0.254
2011	0.280	0.268	0.257	0.217	0.240
2012	0.279	0.268	0.256	0.224	0.245
2013	0.276	0.265	0.254	0.231	0.250
2014	0.276	0.265	0.253	0.237	0.255
2015	0.274	0.258	0.247	0.237	0.254
2016	0.283	0.267	0.255	0.246	0.264
2017 1/4	0.316	0.303	0.292		
2017 2/4	0.288	0.271	0.262	-	-
2017 3/4	0.305	0.287	0.280		
2017 4/4	0.288	0.270	0.260		
2018 1/4	0.329	0.318	0.300	-	-
2018 2/4	0.301	0.286	0.273		

〈표 4-23〉 지니계수(도시근로자)(계속)

구분	소득			지출	
	시장소득	경상소득	가처분소득	소비지출	가계지출
1인가구 포함					
2006	0.283	0.276	0.264	0.239	0.261
2007	0.292	0.284	0.271	0.245	0.270
2008	0.291	0.283	0.270	0.233	0.259
2009	0.291	0.281	0.270	0.248	0.269
2010	0.289	0.277	0.265	0.237	0.261
2011	0.285	0.273	0.261	0.222	0.246
2012	0.285	0.273	0.261	0.229	0.251
2013	0.281	0.270	0.258	0.236	0.255
2014	0.283	0.271	0.259	0.243	0.262
2015	0.282	0.265	0.253	0.243	0.261
2016	0.290	0.273	0.261	0.250	0.270
2017 1/4	0.321	0.308	0.296		
2017 2/4	0.295	0.277	0.267	-	-
2017 3/4	0.312	0.293	0.285		
2017 4/4	0.295	0.276	0.265		
2018 1/4	0.333	0.322	0.304	-	-
2018 2/4	0.309	0.294	0.279		

자료: 통계청, 가계동향조사 원자료, 각 연도.

제 5 장

자산분포

- 제1절 소득분위별 자산점유율
- 제2절 자산분위별 자산점유율
- 제3절 자산분배지표

5

자산분포 <<

제1절 소득분위별 자산점유율

□ 소득분위별 자산점유율의 구성과 특성

구분		특성
소득	가처분소득	· 균등화된 가처분소득을 개인가중치를 활용하여 10분위로 구분
	시장소득	· 균등화된 시장소득을 개인가중치를 활용하여 10분위로 구분
자산	총자산	· 균등화된 총자산
	순자산	· 균등화된 순자산 = 균등화된 (총자산-총부채)
	총부채	· 균등화된 총부채
대상, 주기	전 가구	연간 · 2012~2017년

〈표 5-1〉 가치분소득분위별 총자산점유율

(단위: %)

구분	2012	2013	2014	2015	2016	2017
1분위	5.68	5.92	5.96	5.70	5.41	6.04
2분위	5.21	5.19	5.42	5.50	5.49	5.40
3분위	5.63	5.63	5.80	6.12	6.05	6.02
4분위	5.97	6.42	7.01	6.76	6.42	6.73
5분위	7.72	7.80	7.36	6.90	7.27	7.49
6분위	8.24	8.33	7.62	8.91	9.06	8.72
7분위	9.76	9.71	10.04	9.44	9.87	9.56
8분위	11.04	11.00	11.18	11.38	11.56	11.48
9분위	14.48	13.59	14.04	14.05	13.35	13.51
10분위	26.28	26.42	25.57	25.23	25.50	25.04
계	100.00	100.00	100.00	100.00	100.00	100.00

자료: 통계청, 가계금융복지조사 원자료. 각 연도. 2018. 11. 추출.

〈표 5-2〉 가치분소득분위별 순자산점유율

(단위: %)

구분	2012	2013	2014	2015	2016	2017
1분위	5.12	5.27	5.61	5.47	5.25	5.92
2분위	5.14	4.88	5.18	5.32	5.25	5.31
3분위	5.28	5.50	5.57	6.09	5.90	5.78
4분위	5.96	6.40	6.87	6.57	6.35	6.52
5분위	7.70	7.71	7.29	6.77	7.15	7.28
6분위	8.26	8.26	7.52	8.74	8.97	8.63
7분위	9.73	9.74	10.16	9.45	9.83	9.48
8분위	11.12	11.00	11.17	11.51	11.67	11.43
9분위	14.76	14.01	14.23	14.18	13.61	13.92
10분위	26.93	27.23	26.39	25.90	26.02	25.73
계	100.00	100.00	100.00	100.00	100.00	100.00

자료: 통계청, 가계금융복지조사 원자료. 각 연도. 2018. 11. 추출.

〈표 5-3〉 가처분소득분위별 총부채점유율

(단위: %)

구분	2012	2013	2014	2015	2016	2017
1분위	8.33	8.77	7.49	6.71	6.08	6.56
2분위	5.58	6.56	6.47	6.31	6.51	5.77
3분위	7.27	6.20	6.78	6.26	6.68	7.04
4분위	6.03	6.49	7.60	7.58	6.72	7.63
5분위	7.83	8.19	7.66	7.48	7.79	8.38
6분위	8.16	8.64	8.03	9.66	9.47	9.13
7분위	9.87	9.58	9.56	9.41	10.07	9.91
8분위	10.65	11.00	11.21	10.84	11.12	11.73
9분위	13.14	11.74	13.22	13.48	12.27	11.77
10분위	23.14	22.82	21.97	22.27	23.29	22.09
계	100.00	100.00	100.00	100.00	100.00	100.00

자료: 통계청, 가계금융복지조사 원자료, 각 연도, 2018. 11. 추출.

〈표 5-4〉 시장소득분위별 총자산점유율

(단위: %)

구분	2012	2013	2014	2015	2016	2017
1분위	4.39	4.37	4.79	5.13	5.23	5.39
2분위	5.06	5.42	5.42	5.30	5.19	5.53
3분위	5.62	5.40	5.78	5.73	5.96	6.18
4분위	5.92	6.64	6.67	6.57	6.05	6.55
5분위	6.48	6.89	7.32	6.99	7.31	7.13
6분위	7.91	8.40	7.77	8.47	8.18	8.03
7분위	9.80	9.49	9.27	9.63	9.59	10.16
8분위	10.67	10.89	11.56	11.06	11.35	10.71
9분위	15.00	14.07	14.37	14.50	14.65	14.34
10분위	29.16	28.42	27.03	26.62	26.50	25.98
계	100.00	100.00	100.00	100.00	100.00	100.00

자료: 통계청, 가계금융복지조사 원자료, 각 연도, 2018. 11. 추출.

〈표 5-5〉 시장소득분위별 순자산점유율

(단위: %)

구분	2012	2013	2014	2015	2016	2017
1분위	4.81	4.71	5.23	5.67	5.87	5.99
2분위	5.19	5.33	5.58	5.39	5.34	5.76
3분위	5.54	5.29	5.76	5.78	5.88	6.26
4분위	5.98	6.72	6.57	6.38	5.95	6.40
5분위	6.30	6.86	7.26	6.97	7.26	6.96
6분위	7.98	8.35	7.62	8.33	8.17	7.89
7분위	9.80	9.55	9.20	9.53	9.37	9.89
8분위	10.65	10.64	11.30	10.99	11.22	10.58
9분위	14.81	14.05	14.22	14.27	14.56	14.29
10분위	28.93	28.50	27.27	26.69	26.37	25.97
계	100.00	100.00	100.00	100.00	100.00	100.00

자료: 통계청, 가계금융복지조사 원자료. 각 연도. 2018. 11. 추출.

〈표 5-6〉 시장소득분위별 총부채점유율

(단위: %)

구분	2012	2013	2014	2015	2016	2017
1분위	2.39	2.89	2.89	2.77	2.52	2.80
2분위	4.46	5.83	4.72	4.86	4.53	4.56
3분위	5.97	5.89	5.86	5.51	6.30	5.83
4분위	5.61	6.27	7.11	7.42	6.46	7.18
5분위	7.37	7.03	7.60	7.07	7.52	7.86
6분위	7.55	8.66	8.44	9.12	8.20	8.65
7분위	9.80	9.23	9.62	10.07	10.49	11.30
8분위	10.75	12.00	12.72	11.34	11.90	11.25
9분위	15.89	14.16	15.03	15.53	15.01	14.57
10분위	30.21	28.05	26.03	26.31	27.08	26.00
계	100.00	100.00	100.00	100.00	100.00	100.00

자료: 통계청, 가계금융복지조사 원자료. 각 연도. 2018. 11. 추출.

제2절 자산분위별 자산점유율

□ 자산분위별 자산점유율의 구성과 특성

구분		특성
자산	총자산	· 균등화된 총자산을 개인가중치를 활용하여 10분위로 구분
	순자산	· 균등화된 순자산을 개인가중치를 활용하여 10분위로 구분
대상, 주기	전 가구	연간 · 2012~2017년

〈표 5-7〉 총자산분위별 총자산점유율

(단위: %)

구분	2012	2013	2014	2015	2016	2017
1분위	0.33	0.36	0.40	0.39	0.37	0.38
2분위	1.30	1.40	1.52	1.50	1.52	1.55
3분위	2.50	2.65	2.80	2.88	2.95	2.98
4분위	3.74	3.94	4.14	4.24	4.35	4.38
5분위	5.11	5.35	5.52	5.61	5.75	5.78
6분위	6.71	6.98	7.14	7.22	7.35	7.38
7분위	8.70	8.98	9.13	9.18	9.33	9.40
8분위	11.60	11.84	12.09	12.17	12.20	12.10
9분위	17.17	17.11	17.18	17.16	17.10	16.97
10분위	42.85	41.38	40.07	39.64	39.08	39.08
계	100.00	100.00	100.00	100.00	100.00	100.00

자료: 통계청, 가계금융복지조사 원자료, 각 연도, 2018. 11. 추출.

〈표 5-8〉 순자산분위별 순자산점유율

(단위: %)

구분	2012	2013	2014	2015	2016	2017
1분위	-0.29	-0.29	-0.08	-0.10	-0.18	-0.09
2분위	1.14	1.21	1.30	1.27	1.29	1.29
3분위	2.34	2.42	2.54	2.57	2.61	2.61
4분위	3.58	3.70	3.85	3.93	4.06	4.08
5분위	4.98	5.17	5.33	5.41	5.63	5.59
6분위	6.62	6.91	7.03	7.09	7.27	7.27
7분위	8.68	9.04	9.15	9.21	9.42	9.46
8분위	11.71	11.94	12.18	12.26	12.35	12.33
9분위	17.30	17.27	17.43	17.46	17.47	17.37
10분위	43.95	42.62	41.25	40.88	40.07	40.07
계	100.00	100.00	100.00	100.00	100.00	100.00

자료: 통계청, 가계금융복지조사 원자료, 각 연도, 2018. 11. 추출.

〈표 5-9〉 순자산분위별 순자산점유율: 음(-)의 자산을 '0'으로 치환한 경우

(단위: %)

구분	2012	2013	2014	2015	2016	2017
1분위	0.17	0.19	0.22	0.22	0.21	0.21
2분위	1.13	1.20	1.30	1.26	1.29	1.29
3분위	2.33	2.41	2.53	2.56	2.60	2.60
4분위	3.56	3.68	3.84	3.92	4.05	4.07
5분위	4.95	5.15	5.32	5.40	5.61	5.57
6분위	6.59	6.88	7.01	7.07	7.24	7.25
7분위	8.64	8.99	9.12	9.18	9.38	9.43
8분위	11.66	11.89	12.15	12.23	12.30	12.30
9분위	17.23	17.19	17.38	17.40	17.40	17.32
10분위	43.75	42.42	41.12	40.75	39.91	39.95
계	100.00	100.00	100.00	100.00	100.00	100.00

자료: 통계청, 가계금융복지조사 원자료, 각 연도, 2018. 11. 추출.

제3절 자산분배지표

□ 자산분배지표의 구성과 특성

구분				특성
자산 빈곤율	자산 및 기준빈곤선	총자산		· 균등화된 총자산 · 중위 50%
		순자산		· 균등화된 순자산 · 중위 50%
	빈곤지수	빈곤율		· 개인 기준 빈곤율(개인가중치)
		가구 빈곤율		· 가구 기준 빈곤율(가구가중치)
	대상, 주기	전 가구	연간	· 2012~2016년
자산 지니계수	자산	총자산		· 균등화된 총자산
		순자산		· 균등화된 순자산
	대상, 주기	전 가구	연간	· 2012~2017년

〈표 5-10〉 중위자산 기준 빈곤율

(단위: %)

구분	총자산	순자산
2012	28.59	29.69
2013	28.46	29.48
2014	27.41	29.27
2015	27.14	29.15
2016	27.05	29.41
2017	26.68	29.29

자료: 통계청. 가계금융복지조사 원자료. 각 연도. 2018. 11. 추출.

〈표 5-11〉 중위자산 기준 가구 빈곤율

(단위: %)

구분	총자산	순자산
2012	30.60	31.24
2013	30.13	30.83
2014	29.54	30.60
2015	29.50	30.70
2016	29.77	31.23
2017	29.66	31.13

자료: 통계청. 가계금융복지조사 원자료. 각 연도. 2018. 11. 추출.

〈표 5-12〉 자산 지니계수

구분	총자산	순자산
2012	0.5722	0.5854
2013	0.5575	0.5733
2014	0.5447	0.5621
2015	0.5406	0.5589
2016	0.5349	0.5512
2017	0.5329	0.5509

자료: 통계청. 가계금융복지조사 원자료. 각 연도. 2018. 11. 추출.

참고문헌 <<

- 기초보장연구실 편. (2016). 2016년 빈곤통계연보. 한국보건사회연구원.
- 기초보장연구실 편. (2017). 2017년 빈곤통계연보. 한국보건사회연구원.
- 김문길, 김태완, 박신영, 이병희, 임병인, 이서현. (2011). 2011년 빈곤통계연보. 한국보건사회연구원.
- 김문길, 김태완, 우선희, 이서현. (2012). 2012년 빈곤통계연보. 한국보건사회연구원.
- 김문길, 김태완, 전지현. (2010). 2010년 빈곤통계연보. 한국보건사회연구원.
- 김태완 등. (2006). 2006년 빈곤통계연보. 한국보건사회연구원.
- 김태완, 양시현, 최현수, 김문길, 우선희, 박은영. (2009). 2009년 빈곤통계연보. 한국보건사회연구원.
- 김태완, 최현수, 양시현, 김문길, 우선희. (2008). 2008년 빈곤통계연보. 한국보건사회연구원.
- 김태완, 최현수, 양시현, 김문길, 전지현, 강성민. (2007). 2007년 빈곤통계연보. 한국보건사회연구원.
- 박찬용 등. (1999). 경제위기에 따른 빈곤수준 및 소득불평등 변화와 정책방향. 한국보건사회연구원.
- 여유진, 김미곤, 김태완, 양시현, 최현수. (2005). 빈곤과 불평등 동향 및 요인 분석. 한국보건사회연구원.
- 임완섭, 노대명. (2013). 2013년 빈곤통계연보. 한국보건사회연구원.
- 임완섭, 이주미. (2014). 2014년 빈곤통계연보. 한국보건사회연구원.
- 정은희, 이주미. (2015). 2015년 빈곤통계연보. 한국보건사회연구원.
- 통계청. (각 연도). 가계금융복지조사 원자료.
- 통계청. (각 연도). 가계동향조사 설명자료.
- 통계청. (각 연도). 가계동향조사 원자료.
- 통계청. (2016a). 2016년 가계금융복지조사 결과. 보도자료(2016.12.20.).
- 통계청. (2016b). 가계동향조사 이용자 가이드. 통계청 사회통계국 복지통계과.

통계청. (2017). 가계금융복지조사 지침서. 통계청.

Araar, A., Duclos, J. (2013). *DASP: Distributive Analysis Stata Package*.

User Manual DASP Ver. 2.3, World Bank.

Luxembourg Income Study: www.lisproject.org.

OECD. (2008). *Growing Unequal: Income Distribution and Poverty in OECD Countries*. Geneva: OECD.

OECD.Stat. Income Distribution and Poverty Database. <http://stats.oecd.org/index.aspx?r=958519>.

Rowntree, Seebohm. (1901). *Poverty: The Study of Town Life*. London: Macmillan.

1. 빈곤지수

가. 빈곤율(Headcount Ratio: H)

□ 빈곤율은 라운트리(Rowntree, 1901) 이후 가장 많이, 그리고 쉽게 사용되어 온 빈곤지수로서 'Headcount Ratio'라고 부르고 있음.

- 빈곤율은 빈곤선 이하(혹은 미만)의 소득(혹은 지출)을 가지는 사람(혹은 가구)을 전체 인구(혹은 가구)수로 나눈 값을 의미함.

$$HR(y, z) = \frac{q}{n}$$

- HR은 빈곤율,⁸⁾ q는 소득(또는 지출)이 빈곤선 이하인 인구(혹은 가구)수, n은 전체 인구(혹은 가구)수를 나타내며 y는 개인(혹은 가구)소득(혹은 지출), z는 빈곤선을 나타냄.

나. 소득갭비율(Income Gap Ratio) 및 빈곤갭비율(Poverty Gap Ratio)

□ 빈곤갭은 빈곤선을 기준으로 그 이하(혹은 미만)에 있는 사람들의 빈곤선과 개인(혹은 가구)의 소득(혹은 지출)과의 차이를 계산한 값을 의미함.

8) 빈곤율은 'head-count ratio'를 우리말로 표기한 것인데 만일 빈곤 측정 단위가 가구일 경우 빈곤가구율, 그리고 빈곤 측정 단위가 개인일 경우 빈곤인구율로 표기하여 측정 단위의 차이에 따른 혼돈을 피할 수 있음.

- 개인(혹은 가구) n명으로 구성된 경제에서 빈곤층에 속한 개인(또는 가구) i의 빈곤갭은 빈곤선과 빈곤선 이하(혹은 미만)에 있는 개인(혹은 가구)의 소득 차($g_i = z - y_i$)로 정의됨.
- 총빈곤갭은 빈곤층 전체의 빈곤갭을 합한 $\sum_{i \in z(y)} g_i = \sum_{i=1}^q (z - y_i)$ 가 됨. 여기서 빈곤갭은 빈곤선 이하(혹은 미만)에 있는 개인(혹은 가구)의 소득을 빈곤선 상태로 끌어올리는 데 필요한 액수를 의미함.
- 총빈곤갭은 미국사회보장위원회(Social Security Administration of the US)에서 개발됨.
- 위에서 구한 총빈곤갭을 빈곤선 이하(혹은 미만)에 있는 개인(혹은 가구)의 수(q)에 빈곤선(z)을 곱한 액수로 나눈 값을 소득갭비율(IGR: Income Gap Ratio)이라 함.

$$IGR = \frac{\sum_{i=1}^q (z - y_i)}{q z}$$

- 여기서 IGR은 소득갭비율, z는 빈곤선을 나타내며, y_i 는 빈곤선 이하(혹은 미만)에 속한 개인의 소득(혹은 지출), 그리고 q는 빈곤선 이하에 있는 개인(또는 가구)의 수를 나타냄.

□ 위의 총빈곤갭을 전체 개인(혹은 가구) 수(n)에 빈곤선(z)을 곱한 액수로 나눈 값을 빈곤갭비율(PGR: Poverty Gap Ratio)이라 함. 소득갭비율에 빈곤율(q/n)을 곱한 값과 같아짐. 즉, $PGR = HR \times IGR$ 이 됨.⁹⁾

$$PGR = \frac{\sum_{i=1}^q (z - y_i)}{n z}$$

□ 이를 도식화하면 아래 그림과 같음.

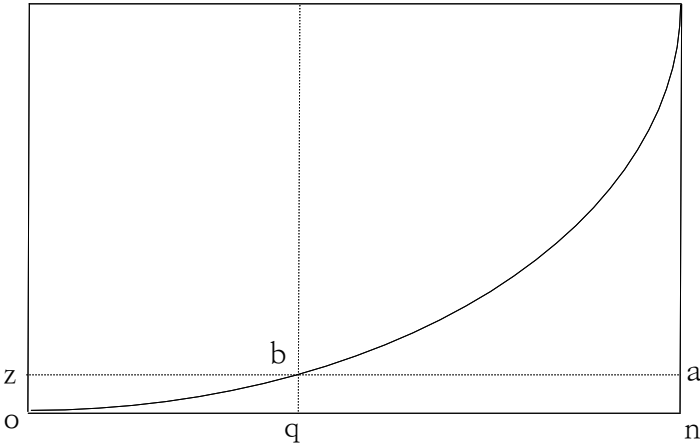

- 총빈곤갭은 $\triangle ozb$
- 소득갭비율은 $\triangle ozb / \square oqbz$
- 빈곤갭비율은 $\triangle ozb / \square onaz$

2. 불평등지수

가. 분배율

□ 소득 및 지출 수준에 따라 분석 대상 가구를 10분위로 구분한 후 각

$$9) \frac{\sum_{i=1}^q (z - y_i)}{n z} = \frac{\sum_{i=1}^q (z - y_i)}{q z} \times \frac{q}{n}$$

분위의 경계점 및 점유율을 기준으로 분위별 배율을 산출함으로써 불평등 정도의 변화를 살펴봄.

○ 소득점유율

- 5분위 소득배율 = 상위 20% 점유율 / 하위 20% 점유율
- 10분위 소득배율 = 상위 10% 점유율 / 하위 10% 점유율
- 10분위 분배율 = 하위 40% 점유율 / 상위 20% 점유율

○ 분위수배율

- P90/10 = 상위 10% 기준 / 하위 10% 기준
- P90/50 = 상위 10% 기준 / 중위소득지출 기준
- P80/20 = 상위 20% 기준 / 하위 20% 기준

나. 지니계수(Gini Coefficient)

□ 불평등의 정도를 나타내는 데 매우 널리 사용되어 온 지니계수(Gini coefficient)는 Gini(1912)가 고안한 지수임. 로렌즈곡선과 밀접히 관련되어 있음.

- 로렌즈곡선은 가장 가난한 사람부터 가장 부유한 사람까지 정렬한 인구의 비율을 횡축으로 하고 인구의 $x\%$ 에 따라 향유되는 소득의 비율을 종축으로 해서 그려짐.
- 만일 모든 사람이 동일한 소득을 가진다면 로렌즈곡선은 단순히 사선(45도선)이 되지만, 완전한 평등이 아닌 상태에서는 하위 소득집단들은 더 낮은 비율의 소득을 향유할 것임.
- 지니계수는 로렌즈곡선에서 절대적 평등선(OO')과 로렌즈곡선 간 차이의 비율(ratio)로 계산됨. 즉, OAO'에서 OBO'를

나눈 값으로 계산됨.

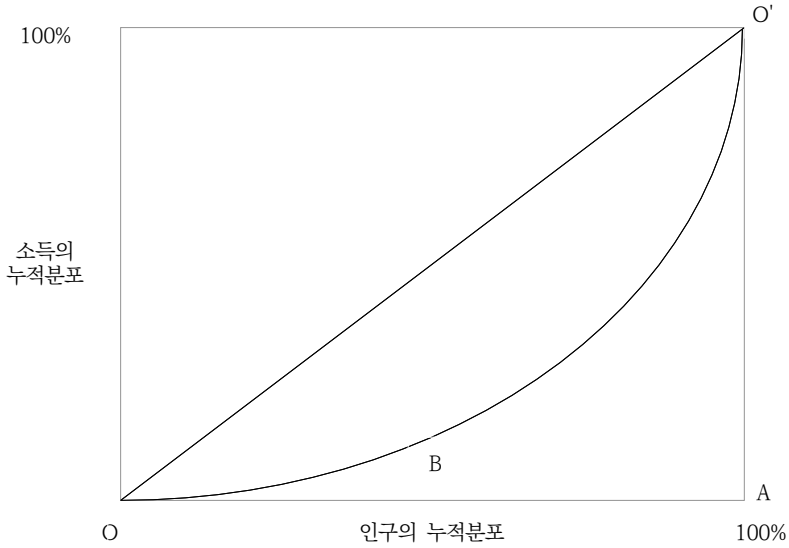

- 지니계수를 정의하는 방식은 다양하며, 약간의 조작을 하면 모든 쌍의 소득 간 차이의 절댓값의 산술평균으로 정의되는 상대 평균차의 정확히 절반임.
- 이를 수식으로 표현하면 아래와 같음.

$$\begin{aligned}
 G &= (1/2n^2\mu) \sum_{i=1}^n \sum_{j=1}^n |y_i - y_j| \\
 &= 1 - (1/n^2\mu) \sum_{i=1}^n \sum_{j=1}^n \text{Min}(y_i, y_j) \\
 &= 1 + (1/n) - (2/n^2\mu)[y_1 + 2y_2 + \dots + ny_n] \\
 &\text{for } y_1 \geq y_2 \geq \dots \geq y_n.
 \end{aligned}$$

3. 주요 국가의 빈곤 및 불평등

〈부표 1〉 주요 국가 빈곤 수준

국가	연도	전체 인구		연령 범주별(중위 50% 기준)						
		중위 50%	중위 60%	18세 미만	18세~25세	26세~40세	41세~50세	51세~65세	66세~75세	76세 이상
호주	2012	14.0	20.9	12.9	7.9	8.0	9.7	16.4	30.5	37.8
	2014	12.8	20.5	13.0	8.0	8.4	9.6	14.0	23.4	29.2
	2016	12.1	19.9	12.5	6.4	7.5	9.3	12.9	19.5	28.7
오스트리아	2007	9.7	16.0	9.7	10.1	9.6	5.3	10.4	12.3	14.8
	2008	9.2	15.1	9.7	11.4	9.4	5.3	7.9	11.6	14.0
	2009	9.6	15.3	10.9	11.9	10.5	6.0	7.3	11.5	11.9
	2010	8.9	15.2	10.0	10.4	9.2	5.5	7.5	11.4	11.2
	2011	9.1	15.5	9.1	12.4	9.9	6.0	7.9	10.5	10.9
	2012	9.6	15.1	10.4	10.2	11.5	5.2	9.2	11.1	11.4
	2013	9.0	14.2	10.4	10.5	9.7	6.3	7.9	9.7	9.8
	2014	9.0	14.5	10.6	11.5	9.2	7.1	7.8	8.1	9.9
	2015	8.7	14.7	9.6	11.4	10.0	6.9	7.7	7.0	8.9
	2016	9.8	15.1	11.5	13.0	12.6	6.3	7.7	9.0	8.5
벨기에	2005	9.2	15.9	9.4	9.2	7.3	6.9	7.7	12.7	19.3
	2006	10.1	16.9	11.0	10.9	7.6	7.6	8.3	13.3	20.5
	2007	9.2	16.5	10.2	8.9	7.4	6.4	8.6	12.6	16.3
	2008	9.4	16.9	11.2	11.2	6.8	7.7	8.2	10.8	15.2
	2009	9.8	17.3	12.9	9.3	9.0	6.6	8.1	11.7	12.5
	2010	9.9	17.7	13.3	9.0	10.3	6.6	7.8	11.3	11.2
	2011	9.7	17.6	11.0	9.8	9.5	7.6	8.9	10.2	12.0
	2012	10.0	18.2	11.4	11.2	10.9	8.8	8.1	9.1	10.7
	2013	9.8	17.7	12.5	11.1	9.2	10.5	7.4	6.7	10.6
	2014	9.1	16.9	10.9	11.8	8.2	8.9	7.9	7.0	8.6
캐나다	2005	12.3	19.5	15.0	15.3	11.5	11.1	12.7	6.1	8.2
	2006	12.9	19.5	16.2	15.0	12.1	11.7	13.4	7.0	7.2
	2007	12.9	19.5	16.8	14.5	11.8	11.7	12.9	7.9	7.7
	2008	12.7	20.0	15.6	13.9	11.6	10.8	13.6	8.6	10.3
	2009	13.4	20.2	16.3	15.7	13.4	11.9	13.1	8.7	10.3
	2010	13.1	20.4	15.7	15.8	12.0	11.9	13.4	9.3	11.0
	2011	13.1	20.2	15.7	13.7	12.3	12.4	13.4	9.5	10.8
	2012	13.3	20.5	16.8	14.5	13.1	13.3	12.6	8.7	9.0
	2013	13.3	20.7	17.1	17.4	12.7	11.6	12.4	8.5	8.5
	2014	12.6	19.3	15.0	15.5	12.1	11.8	12.6	8.5	9.9
2015	14.2	21.0	17.1	17.3	13.7	13.0	13.6	10.0	11.9	
2016	12.4	19.7	14.2	14.6	11.3	11.2	13.0	9.8	11.7	

〈부표 1〉 주요 국가 빈곤 수준(계속)

국가	연도	전체 인구		연령 범주별(중위 50% 기준)						
		중위 50%	중위 60%	18세 미만	18세~25세	26세~40세	41세~50세	51세~65세	66세~75세	76세 이상
칠레	2009	17.8	24.4	23.0	16.2	15.6	16.8	15.4	15.3	14.4
	2011	18.4	25.2	25.3	16.7	16.0	16.4	15.3	16.0	14.4
	2013	16.8	23.8	22.5	15.3	14.2	15.0	14.8	14.7	15.4
	2015	16.1	23.3	21.1	15.1	13.1	14.2	14.7	16.2	16.4
체코	2005	5.5	10.9	9.6	5.5	6.1	4.9	3.2	1.7	3.3
	2006	5.6	10.8	9.7	5.9	5.9	5.5	3.2	2.1	3.6
	2007	5.5	10.8	8.8	4.8	5.2	5.2	4.4	3.5	4.4
	2008	5.9	10.8	9.3	6.5	4.9	5.0	4.9	4.2	5.2
	2009	6.0	10.6	10.7	6.7	5.7	5.6	4.3	2.2	3.5
	2010	6.5	11.5	10.6	6.6	6.4	6.2	5.2	3.3	3.5
	2011	5.9	11.3	9.6	7.2	5.2	6.6	5.0	2.5	2.5
	2012	5.1	10.1	8.2	5.7	4.9	5.4	4.5	2.3	2.3
	2013	5.9	11.5	10.1	4.9	5.9	5.6	5.4	2.8	2.4
	2014	5.9	11.4	10.3	5.4	5.5	5.1	5.1	3.5	4.1
덴마크	2011	5.8	12.9	3.5	21.8	5.9	2.8	2.3	3.4	9.2
	2012	5.4	12.3	2.7	21.7	5.8	2.6	2.1	2.7	7.4
	2013	5.4	12.0	2.7	21.4	6.0	2.7	2.2	2.3	6.2
	2014	5.5	12.3	2.9	21.6	6.5	2.8	2.4	2.1	4.9
	2015	5.5	12.3	2.9	21.3	6.7	2.8	2.5	2.1	4.8
에스토니아	2013	15.5	23.6	13.9	12.2	12.0	13.2	19.4	19.4	22.4
	2014	15.5	22.6	14.7	11.8	12.2	11.8	15.7	21.9	28.5
	2015	16.1	22.7	12.1	13.1	11.1	11.8	15.5	27.3	37.0
	2016	15.7	22.3	9.6	15.2	8.4	11.9	14.2	29.3	43.0
핀란드	2005	6.6	13.9	3.4	15.5	4.8	4.5	5.6	8.1	14.8
	2006	6.9	14.1	3.9	16.1	5.2	5.5	5.7	7.3	14.5
	2007	7.8	15.5	5.2	16.5	5.5	5.0	6.3	8.7	19.6
	2008	7.9	15.4	5.2	17.4	6.2	4.5	6.5	8.3	18.5
	2009	7.4	14.4	4.4	17.6	6.1	4.9	6.3	6.8	15.6
	2010	7.2	15.0	3.9	17.1	5.7	5.2	6.8	6.1	14.2
	2011	7.5	14.5	4.0	16.1	5.8	5.9	6.9	5.7	17.4
	2012	6.5	13.5	2.9	15.1	5.4	4.5	6.2	4.9	15.2
	2013	7.1	14.2	4.6	15.9	7.0	4.8	6.6	4.1	12.7
	2014	6.8	14.2	3.6	20.6	6.0	4.5	5.6	3.7	10.6
프랑스	2012	8.5	14.6	12.0	14.6	8.4	8.0	6.4	2.3	4.6
	2013	8.0	14.3	11.4	12.4	7.8	7.4	6.0	2.4	4.6
	2014	8.2	14.2	11.5	13.2	8.0	7.7	6.4	2.5	4.2
	2015	8.1	14.5	11.3	13.9	8.0	7.4	6.7	2.4	3.9
	2016	8.3	14.3	11.5	14.0	8.5	7.5	6.9	2.8	4.1

〈부표 1〉 주요 국가 빈곤 수준(계속)

국가	연도	전체 인구		연령 범주별(중위 50% 기준)						
		중위 50%	중위 60%	18세 미만	18세~25세	26세~40세	41세~50세	51세~65세	66세~75세	76세 이상
독일	2008	9.0	14.7	8.4	14.6	8.4	5.7	8.1	8.8	13.8
	2011	8.7	14.8	8.0	12.8	8.9	5.8	9.4	7.1	10.7
	2012	8.4	14.1	7.4	12.5	8.5	5.6	8.7	8.1	10.8
	2013	9.1	15.3	9.8	13.2	10.9	5.7	8.2	7.5	9.6
	2014	9.5	15.6	9.5	14.7	12.2	5.8	7.8	8.4	10.3
	2015	10.1	16.8	11.2	17.1	12.1	6.5	7.7	7.4	11.7
그리스	2005	12.9	19.9	14.3	13.3	10.1	11.2	10.8	13.3	25.0
	2006	12.7	19.7	15.2	13.3	10.2	11.9	11.0	10.7	22.1
	2007	13.2	19.9	15.6	15.0	11.1	12.1	11.7	10.8	19.5
	2008	12.9	19.7	16.1	12.3	12.1	11.2	11.7	10.5	17.0
	2009	12.9	20.7	15.6	15.6	11.0	12.7	10.8	10.9	16.0
	2010	14.1	21.5	15.6	16.9	12.1	11.6	12.4	12.7	18.9
	2011	15.1	22.1	20.1	21.3	15.5	16.7	12.8	6.1	8.5
	2012	14.9	20.7	20.8	21.2	14.8	16.6	13.0	5.6	7.3
	2013	15.1	20.5	18.8	21.6	15.0	18.2	13.5	7.1	9.5
	2014	14.8	20.7	19.1	17.7	15.1	16.8	13.7	7.1	9.5
헝가리	2007	6.6	12.3	7.5	6.2	5.4	9.0	6.9	5.1	4.2
	2009	6.8	14.5	9.8	7.9	6.3	9.6	6.5	2.3	1.1
	2012	10.3	17.0	16.5	11.4	8.9	9.3	9.8	4.3	7.4
	2014	10.1	16.3	11.8	11.9	8.9	8.8	10.9	7.8	9.9
	2015	10.1	16.3	11.8	11.9	8.9	8.8	10.9	7.8	9.9
아이슬란드	2005	6.3	12.1	7.8	10.4	6.9	4.8	2.6	3.3	5.5
	2006	5.8	11.7	6.4	9.4	5.6	3.3	3.3	3.9	12.5
	2007	6.6	12.9	6.8	9.0	6.4	4.9	3.4	5.5	17.3
	2008	6.5	12.7	5.9	10.9	8.2	4.6	3.7	3.7	10.4
	2009	6.2	12.1	7.4	12.8	7.2	3.6	2.9	2.0	4.5
	2010	6.7	11.3	7.8	11.4	9.0	4.0	3.5	1.1	6.0
	2011	5.8	10.6	7.5	7.1	8.8	3.1	2.7	2.3	4.6
	2012	6.1	11.5	8.1	10.9	7.4	4.2	2.4	2.8	2.3
	2013	4.5	10.4	5.4	6.4	5.4	4.1	2.2	1.9	4.1
	2014	6.5	12.1	7.2	8.5	8.5	3.1	5.6	4.9	6.1
2015	5.4	11.5	5.8	10.3	7.6	3.2	2.8	2.4	3.5	

〈부표 1〉 주요 국가 빈곤 수준(계속)

국가	연도	전체 인구		연령 범주별(중위 50% 기준)						
		중위 50%	중위 60%	18세 미만	18세~25세	26세~40세	41세~50세	51세~65세	66세~75세	76세 이상
아일랜드	2005	11.4	19.7	13.6	8.0	7.2	9.2	12.8	15.4	22.4
	2006	11.4	19.9	12.6	7.6	6.3	8.6	15.1	18.1	24.0
	2007	9.6	18.6	10.7	6.8	7.1	8.6	12.4	10.5	14.6
	2008	9.0	16.7	11.7	5.7	6.5	8.6	10.3	7.4	11.4
	2009	8.9	15.7	10.7	10.8	6.1	8.4	10.4	5.8	7.7
	2010	9.1	15.7	10.0	14.5	6.7	7.8	9.6	6.0	9.6
	2011	10.0	17.0	10.8	11.6	7.7	9.3	11.8	9.1	10.1
	2012	9.4	16.4	9.9	12.5	6.7	8.6	12.2	5.9	7.9
	2013	8.8	15.7	9.3	15.4	5.1	8.8	10.2	6.4	7.4
	2014	9.2	17.5	9.2	14.7	6.5	7.3	12.6	5.2	9.3
이스라엘	2015	9.8	18.6	10.8	9.5	7.3	8.2	14.3	5.1	8.5
	2011	18.1	26.1	23.8	16.7	15.3	13.5	10.4	22.5	25.5
	2012	18.4	25.5	24.5	17.7	15.6	14.3	11.1	18.9	23.0
	2013	18.6	24.6	24.3	16.6	16.4	13.7	10.7	19.7	30.0
	2014	18.6	25.1	24.3	17.8	15.7	15.1	10.1	21.6	23.9
	2015	19.5	25.8	25.5	20.3	16.5	15.5	11.7	17.6	26.1
이탈리아	2016	17.7	24.2	23.2	17.0	15.5	12.4	11.7	16.6	23.2
	2005	12.6	20.1	16.0	13.6	12.0	10.6	9.3	13.9	14.7
	2006	12.3	20.0	15.4	12.9	11.6	9.5	9.5	14.5	15.6
	2007	11.9	19.3	15.5	12.6	11.3	9.3	8.5	13.8	14.9
	2008	11.9	18.9	16.1	12.6	11.5	9.4	8.6	12.3	14.4
	2009	12.0	18.9	17.1	13.2	12.4	11.0	8.1	10.2	12.1
	2010	13.4	20.4	18.0	16.1	13.9	12.6	10.0	11.0	12.3
	2011	12.8	19.9	17.8	13.6	14.0	12.5	9.6	10.3	10.3
	2012	13.0	19.4	17.8	15.1	14.3	13.0	10.5	9.3	9.1
	2013	13.3	19.6	17.7	16.0	14.3	13.9	10.9	8.9	9.5
일본	2014	13.7	19.8	19.3	15.5	14.5	13.5	12.1	8.9	9.7
	2015	14.4	21.0	18.3	17.0	15.9	14.2	13.2	10.2	10.3
	2016	13.7	20.0	17.3	15.3	14.3	14.1	12.7	10.0	10.6
	2009	16.0	22.1	15.7	18.7	12.7	13.2	15.1	16.6	22.8
	2012	16.1	21.9	16.3	19.7	12.9	14.1	14.4	17.0	21.3
	2015	15.7	21.7	13.9	17.6	12.4	12.0	14.5	16.7	22.9

〈부표 1〉 주요 국가 빈곤 수준(계속)

국가	연도	전체 인구		연령 범주별(중위 50% 기준)						
		중위 50%	중위 60%	18세 미만	18세~25세	26세~40세	41세~50세	51세~65세	66세~75세	76세 이상
라트비아	2005	17.6	24.1	19.0	12.4	12.0	16.7	20.1	20.3	27.3
	2006	14.3	20.9	12.2	7.2	9.2	13.4	17.0	22.1	27.9
	2007	18.6	25.5	14.5	7.7	9.8	13.0	19.8	39.6	48.9
	2008	18.3	26.2	17.5	10.1	12.3	13.9	19.0	30.2	42.7
	2009	14.1	21.8	17.7	12.7	13.6	14.9	15.5	9.8	9.7
	2010	13.2	19.3	17.3	13.8	12.3	15.3	15.9	5.0	5.0
	2011	12.9	20.4	16.3	12.2	12.3	14.7	15.2	7.7	4.8
	2012	13.2	21.3	15.6	11.6	11.6	13.4	15.5	11.7	9.8
	2013	14.0	21.8	15.3	8.7	10.9	12.8	15.0	17.5	21.5
	2014	16.2	23.0	15.7	13.5	10.5	12.2	17.0	22.2	31.6
	2015	16.2	22.9	12.2	9.9	8.4	13.2	18.7	25.9	36.8
2016	16.8	23.2	13.2	9.5	9.3	12.2	18.9	25.6	40.8	
룩셈부르크	2015	10.9	17.5	13.7	13.9	10.5	10.3	10.3	6.6	4.9
	2016	11.1	18.0	13.0	12.8	10.1	11.8	10.9	8.9	5.4
멕시코	2012	18.9	25.7	22.7	13.2	17.3	15.3	16.8	25.3	30.0
	2014	16.7	23.7	19.7	12.0	14.9	12.8	15.3	22.6	30.3
네덜란드	2011	6.6	12.6	8.7	18.3	7.0	4.6	3.2	1.2	2.8
	2012	6.9	12.9	9.2	18.8	7.3	4.9	3.2	1.2	2.9
	2013	7.9	14.3	10.5	19.6	8.5	6.1	4.5	1.7	3.8
	2014	7.8	14.5	10.7	20.0	8.3	5.9	4.3	1.6	3.4
	2015	7.8	14.6	10.4	19.9	8.2	5.8	4.6	1.8	4.1
	2016	8.3	15.0	10.9	19.8	8.6	6.3	5.3	2.0	4.9
뉴질랜드	2011	9.8	18.8	14.0	9.4	8.1	8.1	8.1	7.7	11.0
	2012	9.9	19.1	12.8	10.4	8.5	6.2	11.4	8.0	8.5
	2014	10.9	19.6	14.1	9.6	9.8	8.0	11.1	7.7	15.2
노르웨이	2008	7.8	13.3	5.5	26.8	7.6	4.2	3.2	4.0	12.7
	2009	7.5	12.9	4.9	27.2	7.5	3.9	3.0	3.2	10.7
	2010	7.5	13.0	5.1	28.0	7.9	3.9	2.9	2.7	9.0
	2011	7.7	13.3	5.3	28.9	8.5	4.1	2.8	2.3	6.9
	2012	8.1	13.8	5.9	30.0	9.1	4.2	3.0	2.2	6.9
	2013	7.8	13.7	6.8	24.4	9.4	4.6	3.2	2.2	7.3
	2014	8.1	14.0	7.2	24.5	9.8	4.8	3.4	2.2	7.3
	2015	8.1	14.1	7.3	24.1	9.9	4.9	3.4	2.3	7.7
	2016	8.2	14.2	7.7	24.4	9.9	5.0	3.4	2.3	7.6

〈부표 1〉 주요 국가 빈곤 수준(계속)

국가	연도	전체 인구		연령 범주별(중위 50% 기준)						
		중위 50%	중위 60%	18세 미만	18세~25세	26세~40세	41세~50세	51세~65세	66세~75세	76세 이상
폴란드	2005	12.4	18.6	17.8	13.5	12.4	13.8	9.7	5.1	3.0
	2006	10.9	17.5	15.3	11.6	10.8	12.2	9.2	6.3	2.2
	2007	9.6	17.0	12.4	9.0	8.4	10.0	9.3	8.6	6.2
	2008	10.7	17.3	13.7	10.8	8.8	10.4	10.6	10.5	8.9
	2009	10.9	17.9	13.8	10.6	9.2	10.8	10.5	11.8	8.8
	2010	10.7	17.6	13.3	10.2	9.0	11.0	11.2	11.1	7.6
	2011	10.6	17.2	12.3	11.4	8.8	10.4	11.0	11.7	8.1
	2012	10.2	17.1	12.6	10.2	9.4	10.2	10.4	10.1	5.7
	2013	10.5	17.4	13.4	12.2	8.9	11.1	10.7	8.7	5.8
	2014	10.4	17.0	12.8	10.4	9.6	10.1	11.2	8.3	6.7
	2015	11.1	18.0	13.4	12.1	9.5	11.6	11.8	9.1	7.6
	2016	10.3	16.1	9.3	10.7	8.3	11.3	13.2	10.1	8.2
포르투갈	2005	12.6	20.7	14.5	9.0	9.4	10.1	13.4	15.5	21.6
	2006	12.4	19.3	14.8	8.7	10.1	8.9	13.4	13.3	20.9
	2007	12.8	20.1	17.2	10.7	10.2	11.2	11.7	11.2	18.0
	2008	11.2	17.7	15.3	8.2	8.6	10.6	11.5	8.7	14.5
	2009	11.6	18.7	14.5	12.3	8.3	11.7	10.9	9.4	16.0
	2010	11.0	17.8	15.5	11.3	8.9	10.4	10.4	7.0	11.3
	2011	11.4	18.1	15.7	12.5	10.1	11.3	11.5	6.1	10.5
	2012	12.9	19.4	17.9	15.9	12.0	13.1	12.5	6.4	10.0
	2013	13.5	19.7	18.3	17.8	11.0	13.4	13.7	8.3	11.4
	2014	13.5	19.5	18.3	17.0	11.1	14.2	13.5	8.5	11.2
	2015	12.6	18.8	15.5	14.1	9.6	13.1	13.6	9.4	12.5
	2016	12.5	18.6	15.5	15.3	10.1	12.3	14.0	7.8	11.3
슬로바키아	2005	7.3	13.1	9.7	6.6	6.9	6.9	5.1	3.9	10.7
	2006	6.5	12.7	9.5	5.7	5.5	5.5	4.6	5.5	10.1
	2007	6.8	12.9	9.4	5.7	5.9	5.0	5.0	8.1	11.3
	2008	7.2	11.8	10.0	7.1	6.5	5.6	5.3	7.7	13.0
	2009	7.9	13.1	12.5	8.1	7.4	8.1	5.8	4.6	7.1
	2010	8.0	13.6	12.2	8.3	7.4	8.5	6.7	3.5	6.2
	2011	8.2	15.3	12.7	7.4	7.8	7.4	7.4	5.6	7.7
	2012	8.3	13.4	14.8	7.1	8.6	6.8	7.1	3.2	4.2
	2013	8.3	13.4	13.5	8.5	7.7	8.0	7.9	2.8	5.2
	2014	8.7	13.4	14.5	7.7	8.6	8.7	7.4	3.3	4.8
	2015	8.4	13.0	14.8	8.3	8.0	8.3	6.4	2.6	4.8
	2016	8.5	13.2	14.0	8.0	8.8	7.9	6.7	3.6	5.7

〈부표 1〉 주요 국가 빈곤 수준(계속)

국가	연도	전체 인구		연령 범주별(중위 50% 기준)						
		중위 50%	중위 60%	18세 미만	18세~25세	26세~40세	41세~50세	51세~65세	66세~75세	76세 이상
슬로베니아	2005	7.1	12.7	6.0	4.2	5.2	4.8	8.2	12.0	18.9
	2006	7.4	12.5	6.9	4.0	5.7	5.3	7.8	12.8	19.5
	2007	7.9	13.3	6.9	4.4	6.3	5.3	8.4	14.1	20.7
	2008	7.9	13.2	7.3	4.1	6.1	5.0	8.0	14.0	21.7
	2009	8.3	14.0	7.9	4.7	6.8	6.7	8.7	11.8	20.6
	2010	9.1	14.8	9.6	4.8	8.2	6.8	8.6	12.1	21.7
	2011	8.6	14.6	7.9	4.9	8.1	7.5	8.4	11.5	18.0
	2012	9.4	15.5	8.8	7.2	8.4	7.9	8.8	11.6	21.0
	2013	9.5	15.5	9.8	8.0	8.9	7.5	10.0	9.6	15.7
	2014	9.4	14.9	9.0	7.6	8.7	7.0	10.1	10.3	16.9
	2015	9.2	15.1	7.0	7.9	8.1	7.4	10.6	11.5	16.4
2016	8.7	14.0	7.1	6.3	7.5	6.8	10.7	10.5	15.0	
스페인	2007	14.2	20.2	20.4	12.6	11.7	11.9	9.3	17.4	22.1
	2008	14.4	20.9	20.8	11.3	12.3	12.5	10.3	15.8	21.8
	2009	14.9	21.4	21.7	14.1	13.1	13.6	10.2	15.3	18.1
	2010	13.9	21.2	20.3	12.4	14.3	12.6	10.7	11.3	12.3
	2011	14.7	21.4	21.2	16.0	15.1	15.0	11.4	8.8	9.5
	2012	14.0	20.9	20.9	16.7	14.5	15.6	10.4	6.4	6.9
	2013	15.9	22.7	23.5	20.2	17.9	17.1	12.7	4.6	6.0
	2014	15.3	21.8	22.7	20.5	15.8	18.0	11.8	4.7	6.2
	2015	15.3	22.7	22.1	21.0	15.4	17.7	12.9	5.3	6.5
2016	15.5	22.3	22.0	17.8	15.9	15.9	13.6	8.7	10.1	
스웨덴	2013	8.6	16.3	9.0	13.1	9.3	6.1	6.3	5.9	13.3
	2014	9.0	16.8	9.2	13.0	9.5	6.3	6.5	6.6	15.2
	2015	9.2	17.0	9.1	12.1	9.4	6.4	6.8	7.5	17.3
	2016	9.1	16.7	8.9	11.7	9.3	6.5	7.1	7.5	16.2
스위스	2013	8.6	14.6	7.1	7.1	5.3	5.5	7.8	14.0	27.7
	2014	9.9	16.7	9.9	9.3	7.7	6.8	7.2	16.3	23.8
	2015	9.1	15.4	9.5	7.7	7.1	5.2	6.2	15.5	25.0
터키	2011	18.6	26.6	27.5	15.3	16.4	14.3	9.4	16.3	21.4
	2012	17.7	25.7	26.3	15.0	15.5	13.1	9.4	15.7	19.2
	2013	17.1	24.7	25.2	14.1	14.7	12.8	9.6	16.0	23.2
	2014	17.3	25.1	25.3	14.7	14.4	13.5	10.2	16.2	23.2
	2015	17.2	25.2	25.3	15.5	14.9	13.2	9.7	14.3	21.0

〈부표 1〉 주요 국가 빈곤 수준(계속)

국가	연도	전체 인구		연령 범주별(중위 50% 기준)						
		중위 50%	중위 60%	18세 미만	18세~25세	26세~40세	41세~50세	51세~65세	66세~75세	76세 이상
영국	2005	12.0	19.6	13.8	11.6	9.2	9.0	11.7	15.1	19.2
	2006	12.6	19.9	14.4	10.2	9.8	8.9	12.5	15.4	24.3
	2007	12.8	20.3	14.1	11.0	9.8	8.9	13.8	16.3	22.1
	2008	12.3	19.5	13.6	12.1	9.3	9.3	12.8	14.4	19.5
	2009	11.2	18.4	12.1	10.5	8.9	10.0	11.4	12.5	16.7
	2010	11.0	18.2	10.5	11.8	8.8	9.0	11.9	11.7	18.0
	2011	10.4	18.0	10.2	11.7	8.3	8.5	11.2	10.9	16.4
	2012	10.5	17.4	10.4	10.9	8.2	9.3	11.4	10.9	16.6
	2013	10.4	17.2	9.9	10.5	8.3	8.9	11.8	10.9	17.0
	2014	10.5	17.8	11.0	8.8	8.6	9.7	11.4	10.5	16.7
미국	2015	10.9	17.9	11.2	10.6	8.6	8.9	12.1	10.4	18.5
	2016	11.1	18.2	11.8	8.9	9.0	9.5	12.4	11.7	17.8
	2013	17.2	24.2	20.5	19.2	14.6	12.3	15.9	16.7	26.4
	2014	17.5	24.2	20.2	19.9	14.6	13.5	15.8	17.4	26.3
	2015	16.8	23.6	19.9	18.4	13.7	12.9	15.2	17.6	25.7
	2016	17.8	24.5	20.9	18.2	14.9	13.5	16.0	19.5	28.1

주: 1) 가치분소득 기준.

2) 2012년 이후 새로운 소득 정의(New income definition since 2012)에 따른 자료.

자료: OECD.Stat. Income Distribution and Poverty Database. <http://stats.oecd.org/index.aspx?r=958519>.

〈부표 2〉 주요 국가 불평등 수준

국가	연도	지니계수	분위수배율		소득점유율(5분위배율)
			P90/P10	P90/P50	S80/S20
호주	2012	0.326	4.4	2.0	5.5
	2014	0.337	4.3	2.0	5.7
	2016	0.330	4.3	2.1	5.5
오스트리아	2007	0.284	3.6	1.8	4.4
	2008	0.281	3.4	1.8	4.3
	2009	0.289	3.6	1.8	4.5
	2010	0.280	3.5	1.8	4.3
	2011	0.281	3.5	1.8	4.4
	2012	0.275	3.5	1.8	4.2
	2013	0.279	3.4	1.8	4.2
	2014	0.274	3.4	1.7	4.1
	2015	0.276	3.4	1.7	4.2
벨기에	2005	0.277	3.4	1.7	4.1
	2006	0.268	3.4	1.7	4.0
	2007	0.277	3.3	1.7	4.1
	2008	0.266	3.4	1.7	3.9
	2009	0.272	3.4	1.7	4.1
	2010	0.267	3.4	1.7	4.0
	2011	0.270	3.4	1.7	4.0
	2012	0.265	3.4	1.7	3.9
	2013	0.265	3.4	1.7	3.9
	2014	0.266	3.4	1.7	3.9
캐나다	2005	0.315	4.2	1.9	5.2
	2006	0.316	4.3	1.9	5.3
	2007	0.317	4.3	1.9	5.3
	2008	0.315	4.2	1.9	5.3
	2009	0.316	4.3	1.9	5.3
	2010	0.316	4.2	1.9	5.3
	2011	0.313	4.3	1.9	5.2
	2012	0.317	4.3	1.9	5.3
	2013	0.320	4.4	2.0	5.5
	2014	0.313	4.2	1.9	5.2
	2015	0.318	4.4	1.9	5.5
2016	0.307	4.1	1.9	5.1	

〈부표 2〉 주요 국가 불평등 수준(계속)

국가	연도	지니계수	분위수배율		소득점유율(5분위배율)
			P90/P10	P90/P50	S80/S20
칠레	2009	0.480	7.9	3.1	11.8
	2011	0.471	7.6	3.0	11.3
	2013	0.465	7.4	2.9	10.6
	2015	0.454	7.0	2.8	10.0
체코	2005	0.261	3.1	1.8	3.7
	2006	0.260	3.1	1.8	3.7
	2007	0.256	3.0	1.8	3.6
	2008	0.259	2.9	1.7	3.6
	2009	0.257	3.0	1.8	3.6
	2010	0.259	3.1	1.8	3.7
	2011	0.257	3.0	1.8	3.7
	2012	0.253	3.0	1.8	3.6
	2013	0.259	3.0	1.8	3.7
	2014	0.257	3.1	1.8	3.7
덴마크	2011	0.251	2.9	1.6	3.6
	2012	0.249	2.8	1.6	3.5
	2013	0.254	2.9	1.6	3.6
	2014	0.256	2.9	1.7	3.6
	2015	0.263	2.9	1.7	3.7
	2016	0.253	3.0	1.7	3.6
에스토니아	2013	0.357	5.2	2.2	6.5
	2014	0.346	5.0	2.2	6.2
	2015	0.330	4.9	2.1	5.8
	2016	0.314	4.7	2.0	5.3
핀란드	2005	0.265	3.1	1.7	3.8
	2006	0.268	3.1	1.7	3.8
	2007	0.269	3.2	1.7	3.9
	2008	0.264	3.2	1.7	3.9
	2009	0.259	3.1	1.7	3.7
	2010	0.264	3.2	1.7	3.8
	2011	0.264	3.2	1.7	3.8
	2012	0.260	3.1	1.7	3.7
	2013	0.262	3.2	1.7	3.8
	2014	0.257	3.1	1.7	3.7
2015	0.260	3.1	1.7	3.7	
2016	0.259	3.0	1.7	3.7	

〈부표 2〉 주요 국가 불평등 수준(계속)

국가	연도	지니계수	분위수배율		소득점유율(5분위배율)
			P90/P10	P90/P50	S80/S20
프랑스	2012	0.305	3.6	1.9	4.6
	2013	0.291	3.5	1.9	4.3
	2014	0.293	3.4	1.8	4.4
	2015	0.295	3.5	1.9	4.4
	2016	0.291	3.4	1.8	4.3
독일	2008	0.285	3.5	1.8	4.3
	2011	0.291	3.5	1.9	4.4
	2012	0.289	3.5	1.9	4.3
	2013	0.292	3.6	1.9	4.4
	2014	0.289	3.7	1.9	4.4
그리스	2005	0.345	4.8	2.1	5.9
	2006	0.337	4.6	2.1	5.8
	2007	0.329	4.4	2.0	5.6
	2008	0.328	4.4	2.0	5.6
	2009	0.330	4.3	2.0	5.6
	2010	0.336	4.6	2.0	5.9
	2011	0.333	4.7	1.9	6.2
	2012	0.338	4.9	1.9	6.2
	2013	0.342	5.1	2.1	6.3
	2014	0.339	5.0	2.0	6.4
헝가리	2007	0.272	3.1	1.7	3.9
	2009	0.272	3.4	1.9	4.0
	2012	0.289	3.8	1.8	4.5
	2014	0.288	3.6	1.8	4.5
아이슬란드	2005	0.273	3.0	1.7	4.0
	2006	0.289	3.2	1.8	4.2
	2007	0.286	3.2	1.8	4.1
	2008	0.305	3.3	1.8	4.5
	2009	0.266	3.1	1.8	3.8
	2010	0.249	2.8	1.6	3.5
	2011	0.252	2.9	1.7	3.6
	2012	0.253	2.9	1.7	3.6
	2013	0.241	2.9	1.7	3.4
	2014	0.246	3.0	1.7	3.6
2015	0.255	3.0	1.7	3.6	

〈부표 2〉 주요 국가 불평등 수준(계속)

국가	연도	지니계수	분위수배율		소득점유율(5분위배율)
			P90/P10	P90/P50	S80/S20
아일랜드	2005	0.324	4.0	2.0	5.1
	2006	0.316	4.0	1.9	5.0
	2007	0.304	3.8	1.9	4.6
	2008	0.295	3.7	1.9	4.5
	2009	0.312	3.9	2.0	4.9
	2010	0.298	3.8	1.9	4.6
	2011	0.307	3.9	2.0	4.9
	2012	0.310	3.9	2.0	4.8
	2013	0.308	3.8	2.0	4.8
	2014	0.298	3.7	1.9	4.6
이스라엘	2011	0.371	5.9	2.3	7.3
	2012	0.371	6.1	2.2	7.5
	2013	0.360	5.9	2.1	7.6
	2014	0.365	5.9	2.1	7.4
	2015	0.360	5.8	2.1	7.1
	2016	0.346	5.4	2.0	6.5
이탈리아	2005	0.324	4.4	2.0	5.5
	2006	0.324	4.3	2.0	5.5
	2007	0.313	4.1	1.9	5.2
	2008	0.317	4.2	2.0	5.3
	2009	0.315	4.2	1.9	5.3
	2010	0.327	4.4	1.9	5.8
	2011	0.327	4.3	2.0	5.7
	2012	0.330	4.4	1.9	5.9
	2013	0.325	4.5	1.9	5.8
	2014	0.326	4.6	2.0	5.9
일본	2009	0.333	4.9	1.9	6.3
	2010	0.328	4.5	1.9	5.9
	2012	0.336	5.2	2.0	6.2
	2015	0.339	5.2	2.0	6.2

〈부표 2〉 주요 국가 불평등 수준(계속)

국가	연도	지니계수	분위수배율		소득점유율(5분위배율)
			P90/P10	P90/P50	S80/S20
라트비아	2005	0.392	5.8	2.3	7.9
	2006	0.351	5.3	2.2	6.3
	2007	0.374	6.1	2.3	7.3
	2008	0.373	5.8	2.2	7.3
	2009	0.354	5.1	2.2	6.5
	2010	0.347	5.1	2.2	6.2
	2011	0.352	4.9	2.2	6.2
	2012	0.347	5.0	2.2	6.1
	2013	0.351	4.9	2.2	6.3
	2014	0.350	5.1	2.2	6.4
	2015	0.346	5.1	2.1	6.3
룩셈부르크	2015	0.306	4.0	1.9	4.9
	2016	0.304	4.0	1.9	4.9
멕시코	2012	0.457	8.1	2.8	11.5
	2014	0.459	7.2	2.8	10.4
네덜란드	2011	0.289	3.2	1.8	4.2
	2012	0.288	3.2	1.8	4.2
	2013	0.287	3.3	1.8	4.3
	2014	0.303	3.3	1.8	4.5
	2015	0.288	3.3	1.8	4.3
	2016	0.285	3.4	1.8	4.3
뉴질랜드	2011	0.323	4.2	2.1	5.2
	2012	0.333	4.2	2.1	5.3
	2014	0.349	4.3	2.1	5.8
노르웨이	2008	0.250	3.0	1.6	3.7
	2009	0.245	2.9	1.6	3.6
	2010	0.249	2.9	1.6	3.7
	2011	0.250	3.0	1.6	3.7
	2012	0.253	3.0	1.6	3.8
	2013	0.252	3.0	1.6	3.8
	2014	0.257	3.1	1.6	3.9
	2015	0.272	3.1	1.7	4.1
2016	0.262	3.1	1.7	3.9	

〈부표 2〉 주요 국가 불평등 수준(계속)

국가	연도	지니계수	분위수배율		소득점유율(5분위배율)
			P90/P10	P90/P50	S80/S20
폴란드	2005	0.327	4.5	2.1	5.5
	2006	0.315	4.2	2.0	5.1
	2007	0.316	3.9	2.0	5.0
	2008	0.308	4.0	1.9	4.8
	2009	0.303	4.0	1.9	4.8
	2010	0.305	3.9	1.9	4.8
	2011	0.301	3.9	1.9	4.7
	2012	0.297	3.9	1.9	4.6
	2013	0.299	3.9	1.9	4.7
	2014	0.298	3.9	1.9	4.7
	2015	0.292	4.0	1.9	4.6
포르투갈	2005	0.379	5.3	2.5	6.9
	2006	0.369	5.3	2.4	6.5
	2007	0.361	4.9	2.3	6.3
	2008	0.355	4.7	2.3	6.0
	2009	0.337	4.6	2.2	5.6
	2010	0.341	4.5	2.2	5.6
	2011	0.337	4.5	2.1	5.7
	2012	0.337	4.7	2.1	5.9
	2013	0.341	4.9	2.1	6.0
	2014	0.338	4.7	2.1	5.9
	2015	0.336	4.7	2.2	5.8
슬로바키아	2005	0.289	3.1	1.7	4.2
	2006	-	3.0	1.7	3.6
	2007	0.245	3.0	1.7	3.5
	2008	0.256	3.1	1.8	3.7
	2009	0.264	3.2	1.8	3.9
	2010	0.263	3.2	1.7	3.9
	2011	0.261	3.3	1.7	3.9
	2012	0.250	3.2	1.7	3.7
	2013	0.269	3.3	1.8	4.1
	2014	0.247	3.1	1.7	3.7
	2015	0.251	3.1	1.7	3.7
2016	0.241	3.1	1.6	3.7	

〈부표 2〉 주요 국가 불평등 수준(계속)

국가	연도	지니계수	분위수배율		소득점유율(5분위배율)
			P90/P10	P90/P50	S80/S20
슬로베니아	2005	0.240	3.0	1.7	3.5
	2006	0.237	3.0	1.7	3.4
	2007	0.239	3.0	1.6	3.5
	2008	0.234	3.0	1.6	3.4
	2009	0.245	3.1	1.7	3.6
	2010	0.244	3.2	1.6	3.6
	2011	0.244	3.2	1.6	3.6
	2012	0.249	3.2	1.7	3.7
	2013	0.254	3.3	1.7	3.8
	2014	0.251	3.3	1.7	3.7
	2015	0.250	3.2	1.6	3.7
스페인	2007	0.324	4.6	2.0	5.6
	2008	0.327	4.6	2.0	5.8
	2009	0.333	4.8	2.0	6.1
	2010	0.339	4.8	2.1	6.1
	2011	0.341	5.1	2.1	6.3
	2012	0.334	4.9	2.0	6.1
	2013	0.345	5.4	2.1	6.6
	2014	0.344	5.5	2.1	6.6
	2015	0.345	5.3	2.1	6.5
스웨덴	2013	0.268	3.2	1.7	4.0
	2014	0.274	3.3	1.7	4.1
	2015	0.278	3.3	1.7	4.2
	2016	0.282	3.3	1.7	4.2
스위스	2013	0.295	3.6	1.9	4.4
	2014	0.297	3.7	1.8	4.6
	2015	0.296	3.6	1.8	4.5
터키	2011	0.403	6.1	2.5	8.0
	2012	0.399	6.0	2.5	7.7
	2013	0.390	5.9	2.5	7.5
	2014	0.398	5.9	2.5	7.7
	2015	0.296	5.7	2.5	7.8

〈부표 2〉 주요 국가 불평등 수준(계속)

국가	연도	지니계수	분위수배율		소득점유율(5분위배율)
			P90/P10	P90/P50	S80/S20
영국	2005	0.359	4.4	2.1	6.1
	2006	0.364	4.6	2.1	6.4
	2007	0.373	4.6	2.1	6.6
	2008	0.369	4.5	2.1	6.5
	2009	0.374	4.5	2.1	6.5
	2010	0.351	4.3	2.1	5.9
	2011	0.354	4.2	2.1	5.9
	2012	0.351	4.2	2.1	5.9
	2013	0.358	4.2	2.1	6.0
	2014	0.356	4.2	2.1	6.0
	2015	0.360	4.2	2.1	6.1
미국	2013	0.396	6.4	2.3	8.6
	2014	0.394	6.4	2.3	8.7
	2015	0.390	6.1	2.3	8.3
	2016	0.391	6.3	2.3	8.5

주: 1) 가치분소득 기준.

2) 2012년 이후 새로운 소득 정의(New income definition since 2012)에 따른 자료.

자료: OECD.Stat. Income Distribution and Poverty Database. <http://stats.oecd.org/index.aspx?r=958519>.