

人口 및 家族計劃 名 錄

1 9 7 9

家 族 計 劃 研 究 院
人 口 情 報 管 理 中 心



序 言

当院의 人口情報管理센터 (National Population Clearing House)
는 每年 国内의 人口情報生産源에 대한 定期的인 人口情報実態調査
를 통해 情報生産現況과 計劃등을 把握하고 있습니다.

人口關係機關 및 關係人名錄은 人口情報生産者와 情報需要者の 意
思疏通을 容易하게하여 人口情報生産의 重復을 막고 研究方向을 提
示하여 情報需要者에게 必要한 資料가 適時에 提供됨으로써 情報의
浪費를 막고자 하는 것입니다.

「人口 및 家族計劃名錄」이 다루는 範圍는 人口 및 家族計劃事業
과 그 關聯分野의 情報生産源 (source) 약 85個機關으로, 機關性格別
로 政府機關, 特殊法人, 大學 및 研究團體, 民間團體로 区分하였습니다.
資料蒐集方法은 郵便調査 (1979.6.1 - 7.30) 와 現地訪問調査를 함께
實施하였으며 1979年7月末 現在로 蒐集된 情報로 局限하였습니다.
各 機關別로 収録된 情報의 量은 機關의 大小나 輕重에 의한 것이
아니라 応答한 機關의 原稿에 充實하였으며 任職員名單에서 政府機關
은 事務官級 以上, 大學은 專任講師 以上, 特殊法人체 및 研究團體
는 主任研究員級 以上으로, 規模가 작은 研究機關은 研究員名單까지
収録하였습니다.

실린 內容이 未備하거나, 漏落된 機關이 있을 경우, 該当事項을 적
어보내주시면 다음 發刊에 留念하도록 하겠습니다.

아무쪼록 人口情報生産者 및 情報需要者에게 有用하게 쓰여져서 이
分野事業發展에 조금이나마 도움이 되었으면 하는 마음 간절합니다.

1979年 8月

家族計劃研究院 人口情報管理센터

目 次

I. 政府 機 關	7
經濟企劃院 調查統計局	9
科学技術処 技術協力局	11
国立医療院 産婦人科	12
勞 動 庁	13
文教部 人口教育中央本部	14
保健社会部 母子保健管理官室	15
II. 特 殊 法 人	17
家族計劃研究院	19
韓国開發研究院	22
韓国科学技術情報센터	25
韓国教育開發院	29
韓国農村經濟研究院	32
韓国保健開發研究院	34
III. 大学 및 그 附設機關	37
가톨릭大学 医学部 豫防医学教室	39
慶北大学校 社会学科	40
慶北大学校 産業開發研究所	41

慶北大学校	医科大学	豫防医学	및	公衆保健教室	43
慶熙大学校	文理科大学	地理学科			44
慶熙大学校	医科大学	産婦人科教室			45
慶熙大学校	医科大学	豫防医学教室			46
高麗大学校	教育問題研究所				47
高麗大学校	企業經營研究所				48
高麗大学校	労働問題研究所				50
高麗大学校	社会学科				52
高麗大学校	亜細亜問題研究所				53
高麗大学校	医科大学	産婦人科教室			56
高麗大学校	人口教育委員會				57
東亜大学校	人口問題研究所				58
釜山大学校	人口	및	人力問題研究所		60
서울大学校	經濟研究所				62
서울大学校	保健大学院				64
서울大学校	師範大学	教育研究所			66
서울大学校	社会科学大学	社会学科			67
서울大学校	社会科学大学	人口	및	發展問題研究所	68
서울大学校	医科大学	泌尿器科教室			70
서울大学校	医科大学	産婦人科教室			72
서울大学校	医科大学	人口医学研究所			74
서울大学校	行政大学院				76

서울대학교 環境大学院	77
淑明女子대학교 亜細亜女性問題研究所	79
延世대학교 教育研究所	80
延世대학교 都市問題研究所	82
延世대학교 東西問題研究所	84
延世대학교 保健大学院	86
延世대학교 社会学科	89
延世대학교 医科大学 産婦人科教室	90
延世대학교 医科大学 豫防医学教室	91
延世대학교 人口 및 家族計劃研究所	93
梨花女子대학교 社会学科	95
梨花女子대학교 人間発達研究所	96
梨花女子대학교 韓國女性研究所	97
全南대학교 医科大学 豫防医学教室	98
朝鮮대학교 医科大学 豫防医学教室	99
漢陽대학교 医科大学 産婦人科教室	100
漢陽대학교 医科大学 豫防医学 및 保健学教室	101
IV. 民間 団 体	103
巨濟地域保健協會	105
大韓家政学会	106
大韓家族計劃協會	108

大韓看護協會	111
大韓保健協會	113
大韓不妊施術協會	115
大韓不妊學會	117
大韓女子基督教青年聯合會	119
大韓助產協會	120
東南亞人口問題研究協議會	121
舍北地域保健協會	123
유네스코 韓國委員會	125
유엔 人口活動基金 家族計劃技術諮問團	126
人口問題研究所	129
主婦클럽聯合會	132
韓國가톨릭病院協會	134
韓國經營者協會	135
韓國基督教 教會協議會 愛育委員會	136
韓國勞動組合總聯盟	138
韓國農村衛生院	140
韓國保健統計學會	142
韓國社會開發協會	144
韓國社會科學研究協議會	146
韓國社會學會	148
韓國女性團體協議會	149

韓国人口学会	151
韓国行動科学研究所	152
韓国 幸福한 家庭運動協議会	154
弘報産学開発院	156
ASI 마아켓트 리서치 韓国支社	157
* 1979年度 継続事業 및 計劃事業 目録	159

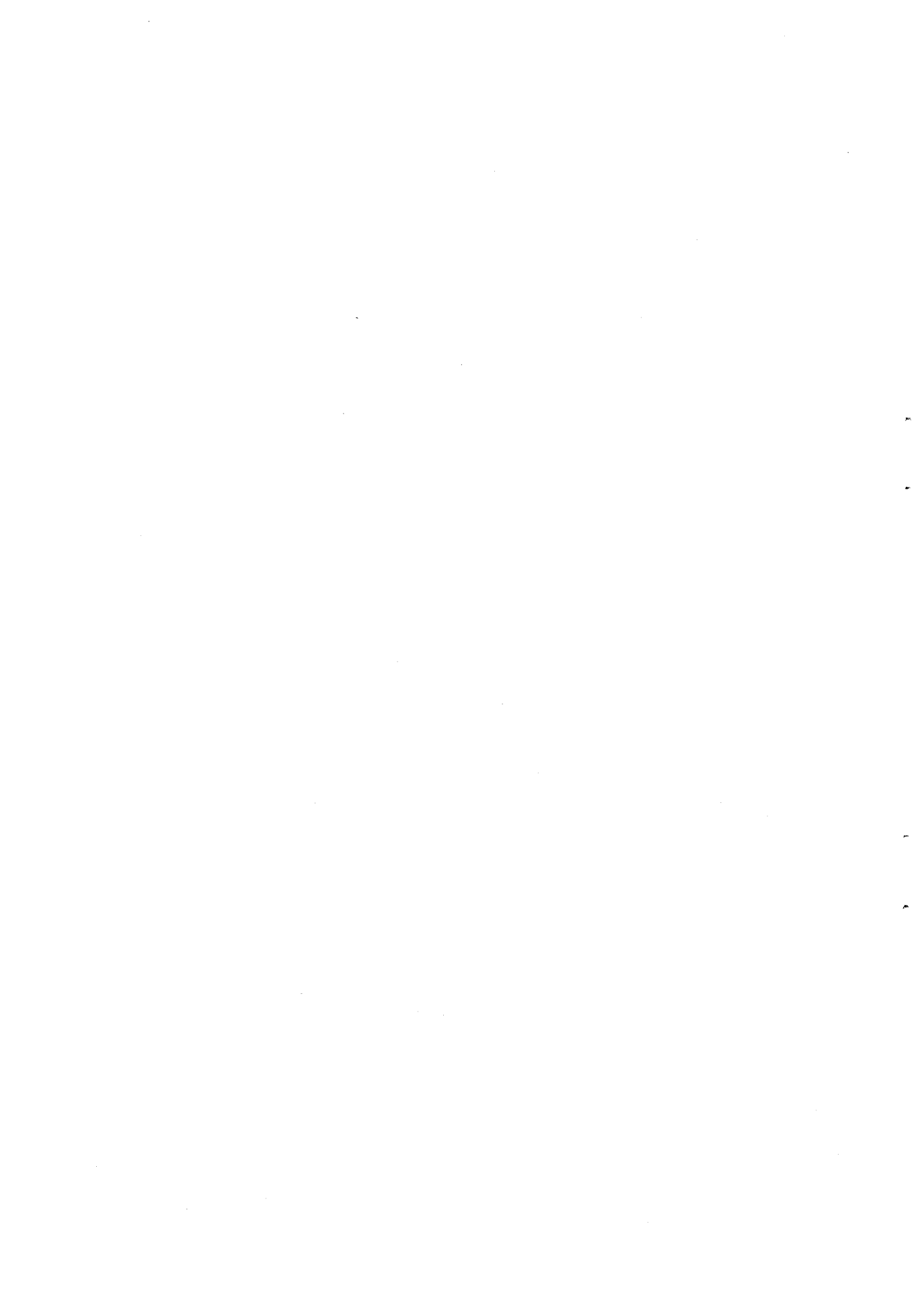

政 府 機 關

Governmental Organizations



經濟企劃院調查統計局

Economic Planning Board

Bureau of Statistics

110 서울特別市 鍾路區 慶雲洞 90番地

電話 73-8315
75-5371~4
(交38)

代表者：調查統計局長 金 興 起

創立年月日：1961年 7月 日

設立目的 및 主要機能：各種 統計基準의 調整 및 統計調查 관장,
人口, 經濟, 生産, 在庫, 物價, 消費統計등 調查實施, 統
計基準設定 및 綜合調整統計의 企劃 및 評價, 標本設
計 및 管理統計, 刊行物發刊, 統計資料의 處理, 데이터
뱅크의 開發, 國際統計, 人口센서스실시, 人口動態申告
및 標本調査, 經濟活動人口調査, 人口資料의 分析

活動主題範圍：一般 人口問題 및 人口統計, 保健統計 및 其他統計등

國外團體와의 關係：ESCAP, EWC, ILO, UN과 資料交換

職員名單：人口課長；金 永 權

靜 態 係：林 成 坤

人 口 動 態 係：金 南 一

經濟活動人口係：全 泰 允

定期刊行物 : Monthly Economic Report (월간)

한국통계월보 (월간)

경제활동인구연보 (년간) 도시가계연보 (년간)

알기 쉬운 통계 (년간) 상주 인구조사보고 (년간)

인구이동통계연보 (년간) 총인구 및 주택조사보고

한국통계연감 (년간)

購 読 處 : 경제기획원 조사통계국 자료관리과

科学技術處 技術協力局
Ministry of Science and Technology
Bureau of Technical Co-operation

110 서울特別市 鍾路區 世宗路 77-6 . 정부종합청사

70-4223
電話 : 70-4226 (국제협력과)
70-4607

代表者 : 技術協力局長 姜 朴 光

創立年月日 : 1967年 4月 21日

設立目的 및 主要機能 : 科学技術振興에 관한 綜合的 基本政策과
計劃을 樹立, 施行

海外技術協力事業 總括調査

國際聯合의 技術援助資金에 의한 事業進行管理

外國訓練生의 國內訓練

活動主題範圍 : 科学技術의 國際交流

外國團體와의 關係 :

WHO, ASCA, IOC, FAO, UNICEF,

UNFPA, IBRD, ADB, ASPAC, IMF, WIPO,

ESCAP, UNESCO, UNCTAD, GATT, UNCRD,

IAEA, ILO, UNIDO, EDI, UNDP

職員名單 : 國際協力課長 : 洪 載 喜

事務官 : 朴 淵 昶

河 聖 道

国立医療院 産婦人科

The National Medical Center

Department of Obstetrics & Gynecology

100 서울特別市 中区 乙支路6街 18-79

電話：265-9130~49

代表者：科長 朴 寅 緒

創立年月日：1958年 月 日

設立目的 및 主要機能： 중추적인 国立医療機關으로서 全国的인
患者診療 및 臨床 各 分野의 研究를 통하여 專門
医 養成과 国家的인 医療事業을 遂行

活動主題範圍： 患者診療，臨床研究，家族計劃

国外団体와의 關係：

職員名單： 朱 英 哲 尹 錫 漢 宋 寅 喆
 李 擦 完 金 勇 喆 金 庚 泰
 李 明 根 金 泰 洪 趙 成 鎮
 柳 錫 權 朴 春 植 朴 炯 武
 朴 贊 龍 俞 明 淑 朴 昶 緒
 李 康 輔 嚴 昇 浩

定期刊行物： Annual Report (년간) 臨床研究論文集(년간)

購 読 処： 国立医療院 院長

勞 動 庁

Office of Labour Affairs

150 서울特別市 永登浦区 永登浦洞 94-1

電話: 63-9336 (부녀과)
63-8521 ~ 9

代 表 者 : 庁長 朴 商 烈

創立年月日 : 1963年 8月 31日

設立目的 및 主要機能 : 國家安定과 福祉國家 이룩

人力開發行政을 變化 發展시켜 勞動施策을 구현

職業訓練實施

職業安定 組織과 機能強化

産災保險制度의 新生

人力의 海外進出

活動主題範圍 : 勞動問題全般, 家族計劃, 弘報, 教育, 啓蒙

國外団体와의 關係 : UNFPA, ILO

職員名單 : 勞 動 次 長 : 朴 昌 圭

勤 勞 基 準 官 : 鄭 東 佑

婦女少年勤勞担当官 : 金 松 子

家 族 計 劃 担 当 官 : 趙 柱 炫

文教部人口教育中央本部

Ministry of Education

Central Office for Population Education Programme

100 서울特別市 中区 芸壯洞 8-20

電話 : 23-9371

代表者 : 文教部次官 張 仁 淑

創立年月日 : 1974年 3月 11日

設立目的 및 主要機能 :

人口教育開發 評價에 必要한 知識과 資料研究,

授業資料의 製作實驗普及,

教師, 學校行政家등에 대한 教育,

人口 및 人口教育에 관한 研究活動,

大學에서의 人口教育 프로그램開發

人口教育綜合事業計劃의 樹立, 調整, 執行, 評價

活動主題範圍 : 人口教育, 人口問題

國外團體와의 關係 : UNFPA, UNDP, UNESCO.

職員名單 : 事務局長 : 慎 克 範

調整官 : 洪 思 明

經理官 : 朴 政 河

事務官 : 朴 文 玉, 金 英 愛

研究員 : 李 世 帝

定期刊行物 : 人口教育消息 (年2回)

保健社会部 母子保健管理官室

Ministry of Health and Social Affairs

Bureau of Maternal and Child Health

110 서울特別市 鍾路区 世宗路 77, 政府綜合庁舎

(☎) 75-6881

電話: (직) 70-3660 (母子保健管理官)

(직) 70-3710 (家族計劃担当補佐官)

70-3666 (母子保健担当補佐官)

70-3665 (国民營養担当補佐官)

代表者: 母子保健管理官 沈 達 燮

家族計劃事業 機構設置年月日:

保健局母子保健課 家族計劃係 1963年 12月 16日

保健局家族計劃課 1970年 2月 13日

(前 母子保健課 家族計劃係로부터 昇格)

母子保健管理官室家族計劃担当補佐官 1972年 2月 16日

" 母子保健担当補佐官 1972年 2月 16日

" 国民營養担当補佐官 1972年 2月 16日

設置目的 및 主要機能: 家族計劃担当補佐官 設置는 政府가 家族計劃事業의 遂行으로 家庭을 基礎로 한 人口安定, 国民生活向上 및 社会福祉를 이룩하기 위함이다.

1) 人口 및 家族計劃에 관한 政策樹立

2) 事業企劃

3) 政府組織網을 통한 全般的인 事業進行

4) 地方組織網 및 傘下 關係機關团体의 事業指導監督

5) 外援機關과의 協力 등

活動主題範圍： 人口 및 家族計劃 全般

国外団体와의 關係： EWC, ESCAP, SIDA, PC, UNFPA, USAID,
WHO, ICARP, IDRC, IPPF

職員名單： 家族計劃担当補佐官： 申 亥 植

事務官： 朴 騎 駿, 韓 相 夏

母子保健担当補佐官： 宋 善 大

事務官： 李 舜 範

国民營養担当補佐官： 金 幸 鎮

事務官： 高 孝 均

特 殊 法 人

Semi-Governmental Organizations



家 族 計 劃 研 究 院

Korean Institute for Family Planning (KIFFP)

122 서울特別市 西大門區 녹번동 115番地

電話：388-8003 ~ 7

代 表 者： 院 長 金 鐸 一

創立年月日： 1971年 7月 8日

設立日的 및 主要機能： 家族計劃事業과 人口成長에 관한 調査, 研究 및 技術訓練을 實施함으로써 家族計劃의 普及 發展과 國際協力에 기여 함을 目的으로 한다

- 1) 國內外 家族計劃要員 및 關係者에 대한 訓練
- 2) 保健所의 家族計劃事業에 관한 技術支援
- 3) 家族計劃에 관한 각종 教育資料의 考案, 編輯, 기재普及 및 事業에 관한 技術支援
- 4) 家族計劃 및 人口成長에 관한 調査研究 및 各種 統計의 分析評價
- 5) 國內外 家族計劃 및 人口問題에 관한 研究 또는 教育機關과 기타 專門團體와의 교류 및 技術提携
- 6) 이상 各 事項에 부대되는 事業

活動主題範圍：一般 人口問題 및 人口學, 社會, 經濟的 發展, 家族計劃 및 避妊, 母子保健, 家族計劃, 弘報, 教育, 啓蒙, 保健統計 및 人口統計.

国外団体와의 關係： IDRC, IBRD, SIDA, USAID,
UNFPA, PC, EWC, ICARP,
JOICEP, OECD, ESCAP, Westing House

職員名單 副院長： 李時伯

研究委員： 高甲錫, 姜英子, 朴在彬, 全炳勳

首席研究員： 金貞泰 (訓練部長, 訓練指導担当)

趙南勳 (評價部長, 事業經營担当, 事業統計
担当 兼務)

崔仁鉉 (研究部長, 特殊課題担当)

金載竣 (開發部長, 文獻情報担当)

金智子 (研究部長 職務代理, 社会開發担当,
人口資質担当 兼務)

洪文植 (教育開發担当)

孔世樞 (綜合評價担当)

文顯相 (人口力学担当)

首席管理士： 申福雨 (管理部長)

主任研究員： 張苴燮 (訓練指導担当室)

鄭栄一 (教育開發 ")

李奎植 (事業經營 ")

崔 焯 (人口力学 ")

林鍾權 (人口資質 ")

卞鍾和 (特殊課題担当室)

金玉卿 (")

辛熙說 (技術協力課長)

管 理 士 : 趙洪湜 (訓練課長)

沈永沢 (庶務課長)

孫昌熙 (會計課長)

李秀永 (企劃豫算課長)

權紉仁 (文獻情報担当室)

研 究 員 : 13 名

参 事 : 12 名

定期刊行物 : KIFP Bulletin (年 2 回), 人口情報 (격월간)

가족계획소식 (월간), 家族計劃論集 (년간)

年 報 (년간), 人口 및 家族計劃名錄 (년간)

人口 및 家族計劃書誌 (년간), 受書目錄 (계간)

購 読 処 : 家族計劃研究院 文獻情報担当室

韓 国 開 發 研 究 院

Korea Development Institute (KDI)

131 서울特別市 東大門區 淸涼里洞 207-41

電話：967-8811 ~ 6

966-5164

代 表 者： 院 長 金 滿 堤

創立年月日： 1971年 3月 11日

設立目的 및 主要機能： 우리나라 經濟全般에 관한 調查研究를 통
해 經濟政策決定을 돕기 위함이 그 目的으로 특히
經濟成長과 더불어 國土開發 등 開發投資의 大形化가
가져올 經濟의 구조적 전환, 生活環境의 變化, 勞動人
口의 급격한 이동에 관한 점진적인 解決을 目的으로
한다

- 1) 우리나라 근대화 과정의 歷史的 考察
- 2) 經濟開發 5個年 計劃의 主軸이 되는 長期 開發戰
略에 대한 檢討
- 3) 國民所得, 産業연관등의 資料에 의한 計量模型開發
- 4) 計量的 시스템 分析方案의 應用에 의한 經濟問題의
상호 연관관계분석
- 5) 投資 프로젝트의 타당성 調查
- 6) 國際政勢에 대한 展望, 分析 등을 그 主要 內容으
로 한다

活動主題範圍： 經濟學，社會 經濟的 發展 等 經濟全般

國外團體와의 關係：

International Development Research Center
(IDRC)

MIT Energy Laboratory

Council for Asian Manpower Studies(CAMS)

Economic Development Institute of the World
Bank (EDI)

Electric Power Central Institute(in Japan)

Electric Technical Research Institute(in Japan)

Deuches Institut für Entwicklungspolitik
(독일)

職員名單： 副院長： 具本湖

研究委員： 金光錫 金迪教

 朴宗淇 司空 堯

首席研究員： 金秀坤 金榮奉

 具本英 廬富鎬

 延河清 南宗鉉

 李天杓 金善雄

 朴乙鏞 宋丙洛

 徐錫泰 李奎億

 朱鶴中 洪思媛

主任研究員： 具 成 烈 南 相 祐
 李 性 輝 李 承 潤
 丁 有 相
招請研究員： 朴 英 哲 文 八 龍
 潘 性 紉 柳 炳 瑞

定期刊行物： KDI Bulletin (年 間) 研究叢書

 韓 國 開 發 研 究 (季 刊)

購 読 処： 韓 國 開 發 研 究 院 長

韓國科學技術情報센터

Korea Scientific & Technological Information
Center (KORSTIC)

131 서울特別市 東大門區 淸涼里洞 206-9

電話 965-6211~8

代表者: 所長 金斗弘

創立年月日: 1962年 1月 1日

設立目的 및 主要機能: KORSTIC은 研究開發에 必要한 各種 情報
를 組織的으로 蒐集, 處理, 蓄積하여 이를 産業界, 學
界, 研究機關, 政府機關 및 個人에게 提供함으로써 우
리 나라 科學의 振興과 産業發展에 寄與하는 目
的이 있다

또한 情報管理技術을 普及하고 國家科學技術情報活動
을 結束하는 求心點 役割도 아울러 遂行하고 있다

活動主題範圍: 1) 情報資料 蒐集 및 整理

2) 情報處理 및 分析

3) 情報提供

- 情報周知媒體 發刊

- 調查提供서비스 (컴퓨터 및 手作業)

- 技術相談서비스

- 複寫提供서비스

4) 其 他

- 図書館서어비스
- 情報所在案内서어비스
- 翻訳서어비스
- 商品캐탈로그 서어비스

国外团体와의 關係:

NTIS(National Technical Information Service,
U.S.A)

JICST(Japan Information Center of Science and
Technology, Japan)

FID(International Federation for Documentation)

FID/CAO(Commission for Asia and Oceania of the
International Federation for Documen-
tation)

INSDOC(Indian Scientific Documentation Centre,
India)

STIC(Science and Technical Information Center,
Republic of China)

Technonet Asia(Asian Network for Industrial
Technology Information and
Extension)

職員名單：副 所 長：鄭 泰 秀
 企劃管理室長：李 昶 教
 電 算 室 長：柳 京 熙
 總 務 室 長：成 樂 善
 第一技術部長：金 殷 植
 第二技術部長：李 鉉 澈
 第三技術部長：南宮 鳳
 特 許 部 長：陸 延 均
 資 料 部 長：尹 龜 鎬
 事 業 部 長：都 會 旭
 出 版 部 長：裴 衡 璿

定期刊行物： 科學技術文獻速報：

數學・物理學・資源・에너지 등 (月 刊)

電氣，電子工學篇 (月 刊)

機械・金屬・鉍山・建築 등 (月 刊)

生物・農業・藥學篇 (月 刊)

化學・化學工學篇 (半月刊)

學術雜誌目次速報：

經營・經濟篇 (月 刊)

醫 學 篇 (月 刊)

技能教育篇 (隔月刊)

外國特許速報 (旬 刊)

英文版外国特許抄録誌： 電気電子材料篇 (半月刊)

”： 電力通信篇 (半月刊)

”： 医 薬 篇 (半月刊)

新製品・新技術 (隔月刊)

情報管理研究 (隔月刊)

購 読 処： 韓国科学技術情報센터 事業部

- 1) Florida State University 研究協力
- 2) UNESCO Regional Office for Education in Asia

職員名單：副院長：南 億 祐

事務處長：丁 海 運

總務課長：趙 聖 源

企劃豫算課長：全 昌 雲

財務課長：李 錫 昶

出版課長：朴 勝 海

圖書館長：吳 軫 錫

研究資料室長：姜 相 兆

圖書室長：金 容 富

教育基礎研究部 部長：申 克 範

基礎一室長：李 延 燮

基礎二室長：金 鍾 福

基礎三室長：張 錫 祐

基礎四室長：張 彥 孝

教育課程研究部 部長：辛 世 浩

研究企劃室長：郭 相 萬

教育發展事業調整室長：金 亨 立

教育課程調整室長：李 秉 鎬

道德課程研究室長：安 貴 德

國語 " " 長：李 大 揆

数学教育研究室長 : 安 位 鍾
科学 " " : 韓 鍾 河
社会 " " : 韓 冕 熙
体育 " " : 柳 三 汰
音樂 " " : 黃 炳 勳
美術 " " : 金 榮 培
外国語 " " : 李 熙 淑
技術 " " : 李 定 根
人口 및 環境 " : 李 玉 任

教育政策研究部 部長 : 金 潤 泰

政策一室長 : 鄭 泰 範

政策二室長 : 尹 正 一

政策三室長 : 徐 廷 華

政策四室長 : 洪 基 亨

教育放送部 部長 : 林 漢 益

技 術 局 長 : 梁 勝 源

企 劃 局 長 : 金 忠 會

行 政 室 長 : 方 夏 榮

企 劃 室 長 : 具 鶴 鳳

放送教育研究室長 : 成 侑 濟

放送媒体研究室長 : 南 明 子

定期刊物 : 한국 교육개발원 연보 (년간)

KEDI Brochure (년간)

韓國教育 (年 2 回), 교육개발 (격월간)

購 読 処 : 서울중앙우체국 사서함 7019

韓國教育開發院 圖書室長

韓國農村經濟研究院

Korea Rural Economics Institute

131 서울特別市 東大門區 回基洞 4-102

965-7211 (원장실)
965-7212 (부원장실)
965-7213 (행정실장)
965-7214 (연구기획, 식량경제실)
電 話 ' 965-7215 (전산실)
965-7311 (행정실)
965-7312 (자원경제, 생산경제실)
965-7313 (장기전망, 농업유통실)
965-7314 (농촌개발, 농산물유통연구실)

代 表 者 : 院 長 金 甫 炫

創 立 年 月 日 : 1978 年 4 月 1 日

設 立 目 的 及 主 要 機 能 : 農 水 產 經 濟 及 農 漁 村 社 會 發 展 에 關 한
綜 合 的 調 查 研 究

活 動 主 題 範 圍 : 農 漁 村 經 濟 研 究

農 漁 村 社 會 研 究

農 漁 村 輿 論 調 查

國 外 團 體 的 關 係 :

職員名單：副 院 長：金 東 熙

研 究 委 員：黃 仁 政(研究企劃室長)

首 席 研 究 員：金英植 金學虎(長期展望研究室長)

朱龍宰(食糧經濟研究室長)

許信行(價格政策及 畜產研究室長)

李重雄(生產經濟研究室長)

吳浩成(資源經濟研究室長)

成培永(農業流通研究室長)

崔洋夫(農村開發研究室長)

金東一(農村社會研究室長)

招請研究員：朴成柱，辛奉注

責任研究員：玄公南，金基成

具千書，金正父

李東奎，李容晚

朱尤一，慎右宰

李仁哲，李富權

金相鍾

研 究 員：28名

定期刊行物：農村經濟(季刊)

購：說 處：韓國農村經濟研究院 研究企劃室

韓國保健開發研究院

Korea Health Development Institute(KHDI)

140 서울特別市 龍山区 桃洞 1街2-10

22-0233 (원장실)
22-0552 (사무국장실)
電話 : 22-1157 (보건사업부)
22-1158 (인력개발부)
22-4187 (기획조사부)
22-1156 (총무부)

代表者 : 院長 柳 榮 海

創立年月日 : 1976年 4月 19日

設立目的 및 主要機能 : 低所得層에게 보다 向上된 保健醫療
事業을 提供할 수 있는 새로운 節次 및 制度의
開發

活動主題範圍 : 國內外 保健醫療制度의 發展에 관한 調查研究,
合理的 保健醫療提供 體系의 樹立에 관한 調查研究,
綜合保健醫療示範事業 및 醫療保險示範事業實施
長短期保健醫療의 수용조사 및 評價
示範事業 또는 地域社會醫療要員의 教育, 訓練

國外團體와의 關係 : USAID

職員名單 : 事務局長 : 鄭 鍾 冕

保健事業部 部長： 李 晟 雨

研究委員：李啓鏞，朱信一，梁壽錫

金公鉉

研究員：趙寧夏，金和順，趙留香

金惠蓮，張東鉉

人力開發部 部長： 尹 吉 炳

研究委員：南喆鉉，金鎮順

研究員： 金秀春，金顯玉

企劃調查部 部長： 金 胄 煥

研究委員：宋 建 鏞，姜南熙，金 應 錫

韓圭漢

研究員：李 玉 微，全 裕 榮，許 鈇

總務部長： 鄭 又 沢

定期刊行物： 보건개발 (Newsletter) (월간)

KHDI Annual Report (년간)

購 読 処： 韓國保健開發研究院 人力開發部 金 秀 春



大學 및 그 附設機關

University Departments and Institutes



가톨릭大学医学部 豫防医学教室

Catholic Medical College

Department of Preventive Medicine

110 서울特別市 鍾路区 慶雲洞 89-4

電話 : 75-4161~9

代表者 : 主任教授 曹圭常

創立年月日 : 1954年 月 日

設立目的 및 主要機能 : 豫防医学 및 公衆保健에 관한 教育, 研究

活動主題範圍 : 産業保健医学, 豫防医学全般, 農村勤勞者들의 啓蒙運動

国外団体와의 關係 :

教授 名單 : 教授 : 李昇漢 (산업보건, 역학, 병원행정)

李泰俊 (지역사회학)

李弘俊 (통계학, 수리인구학)

趙英璿 (의료법규, 의료행정)

副教授 : 李国默 (환경위생, 산업위생, 산업의학연구소장)

尹任重 (산업보건, 진폐증)

鄭治京 (호흡생리)

助教授 : 孟光鎬 (공중보건, 인구학)

專任講師 : 李秉国 (산업보건, 역학)

朴定一 (산업보건, 직업병)

柳秉国 (산업보건)

韓順子 (직업병관리)

定期刊行物 : 한국의 산업의학

慶北大學校社會學科
Kyungpook National University
Department of Sociology

635 慶北 大邱市 北區 - 山格洞 1370 番地

電話 : 92-1081 ~ 5 (交 143)

代表者 : 科長 鄭 喆 洙

創立年月日 : 1954 年 4 月 1 日

設立目的 및 主要機能 :

社會學의 發展, 社會學教育

活動主題範圍 : 一般人口問題 및 人口學

社會學

社會經濟的發展

國外團體와의 關係 :

教授 名單 : 教授 : 襄 龍 光 (산업사회학)

柳 時 中 (사회심리, 매스컴)

權 圭 植 (사회계층)

副教授 : 韓 南 濟 (사회병리)

助教授 : 朴 宗 祐 (인구학)

定期刊行物 : 東洋文化研究 (년간)

慶北大學校産業開發研究所
Kyungpook National University
Institute for Industrial & Social Development

635 慶北 大邱市 北區 山格洞 1370 番地

電話: 92-1071 ~ 3
92-1081 ~ 5

代表者: 所長 金 淙 沢 (공대응용화학과)

創立年月日: 1972 年 6 月 21 日

設立目的 및 主要機能:

地域社会 및 國家가 当面하고 있는 産業經濟의 開發
을 위한 技術革新 및 經營上의 諸般 隘路點을 해결
하고 地域社会開發의 問題點 및 政策問題에 對한 開發
打開發을 위한 研究를 遂行한다.

活動主題範圍: 社会学, 經濟学, 社会經濟的 發展

家族計劃 및 避妊

母子保健 및 公衆保健

豫防医学

国外团体와의 關係:

職員名單: 技術開發部第1部長: 朴奉斗 (사대 화학과)

技術開發部第2部長: 趙顯麒 (금속과)

經營開發部長: 尹根鎬 (경상대 경영학과)

環境開發部長：金斗熙 (의과대 예방의학)

産業福祉開發部長：吳相午 (문리대 화학과)

地域開發部長：洪淳完 (문리대 지리학과)

定期刊行物： 研究報告 (반년간)

慶北大学校医科大学 豫防医学 및 公衆保健教室

Kyungpook National University

Department of Preventive Medicine & Public Health

630 慶北 大邱市 中区 東仁洞 1街 101番地

電話：44-1141 ~ 9

代表者：主任教授 李 性 寬

創立年月日：1954年 4月 1日

設立目的 및 主要機能：

医科大学 學生들에게 豫防医学 및 公衆保健에 관한
教育

豫防医学 및 公衆保健에 대한 研究 및 奉仕

活動主題範圍：一般人口問題 및 人口学

家族計劃 및 避妊

母子保健 및 公衆保健豫防

医学·保健統計

其他 保健營養全般

国外団体와의 關係：美国人口協會

教授 名單：教授：金 斗 熙

副教授：鄭 鍾 学， 芮 旻 海

定期刊行物：慶北医大雜誌 (반년간)

慶熙大學校文理科大學地理學科

Kyung Hée University

Department of Geography

131 서울特保市 東大門區 回基洞 1番地

電話: 967-3901 ~ 5
766-0061 ~ 5

代表者: 科長 趙 東 奎

創立年月日: 1958年 4月 1日

設立目的 및 主要機能:

自然 및 人文地理에 대한 理論的, 實証的인 研究
國土의 諸資源의 管理·利用·保存에 관한 研究
土地資源에 대한 實証的인 野外調査의 參與

活動主題範圍: 一般地理教育

人口의 地域의 分布 및 密度研究와 地圖化作業

人口와 食糧問題 및 地理學全般

國外團體와의 關係:

ESCAP, PC.

Institute for Scientific Co-operation, Germany

教授 名單: 教授: 朴 魯 植, 趙 東 奎

助教授: 吉 鎔 鉉, 元 學 喜

定期刊行物: 地域開發論文集(년간) 地理學叢(년간)

購 讀 處: 慶熙大學校 國土綜合開發研究所 副所長

慶熙大学校医科大学産婦人科教室

Kyung Hee University
Department of Obstetrics & Gynecology

131 서울特別市 東大門区 回基洞1番地

電話：966-5191

代表者：主任教授 李在玄

創立年月日：1971年 10月 5日

設立目的 및 主要機能：

産科 婦人科学 및 医学에 대한 教育

患者診療 및 臨床研究를 통하여 專門医 養成등 医療
事業遂行

活動主題範圍：産科学，婦人科学，家族計劃，母子保健等

国外団体와의 關係：

教授 名单： 副教授： 李元起

定期刊行物： 慶熙医大論文集（年刊）

購 読 处：慶熙大学校 医科大学- 学長

慶熙大學校醫科大學豫防醫學教室

Kyung Hee University
Department of Preventive Medicine
and Public Health

131 서울特別市 東大門區 回基洞1番地

電話: 966-0061 ~ 5
967-3901 ~ 5

代表者: 主任教授 朴 良 元

創立年月日: 1966年 3月 1日

設立目的 및 主要機能:

豫防醫學 및 公衆保健에 관한 教育, 研究

活動主題範圍: 家族計劃, 母子保健, 豫防醫學全般, 其他保健 및 營養에
관한 全般的인 問題

國外團體와의 關係:

教授 名單: 朴 淳 永

金 亨 錫

柳 東 俊

定期刊行物: 慶熙醫大論文集(年刊)

購 讀 處: 慶熙大學校醫科大學 學長

高麗大學校 企業經營研究所

Korea University

Business Management Research Center

132 서울特別市 城北区 安岩洞 5街 1番地

電話: 92-3911
92-4905

代表者: 所長 金 海 天

創立年月日: 1958年 6月 16日

設立目的 및 主要機能:

經營 및 經濟社會問題에 대한 理論的 實証的 研究를 体系的으로 實施하고 이를 應用함으로써 韓國의 經濟 發展 및 經營管理에 革新을 追求하는데 있다.

- 1) 經營 및 經濟社會問題에 관한 調查研究
- 2) 經營技術의 導入
- 3) 經營技術의 指導

活動主題範圍: 經營 및 經濟社會問題

國外團體와의 關係:

職員 名單: 企 劃 役: 趙 星 河

研究室長: 咸 泳 會

評 議 員: 鄭 守 永 , 成 昌 煥

趙 益 淳 宋 基 澈

	趙 龜 衍	劉 世 煥
諮問委員：	金 行 權	徐 南 源
	李 準 範	金 東 基
	金 熙 執	金 完 淳
	池 清	趙 星 河
	申 守 植	魚 允 大
研究委員：	朴 珉 植	方 于 濟
	宋 壽 恒	申 廷 植
	李 順 龍	鄭 英 煥
	黃 昌 奎	金 行 燁
	朴 誠 圭	高 廷 燮
	尹 永 淵	金 成 執
	朴 範 鎬	韓 光 植
	朴 判 溚	金 五 淡
	蔡 奎 學	宋 琿 燮

定期刊行物： 經營研究 (季刊)

購 讀 處： 企業經營研究所 總務部 尹 姬 炳

高麗大學校 勞動問題研究所

Korea University

Labor Research Institute

132 서울特別市 城北区 安岩洞 5街1番地

電話:92-2061~9 (540)

代表者: 所長 趙 璣 瀟

創立年月日: 1965年 12月 15日

設立目的 및 主要機能:

勞動에 관한 諸般問題를 學術的으로 調査 研究하여
교육과 訓練을 促進함으로써 우리나라 國民經濟의
건전한 發展에 이바지하는 것을 目的으로 한다.

- 1) 調査研究
- 2) 教育訓練
- 3) 定期刊行物 發刊
- 4) 講演會, 研究發表 및 學術會開催
- 5) 著名學者의 招聘과 研究員의 海外派遣
- 6) 研究資料의 蒐集

活動主題範圍: 社會經濟的 發展 및 勞動에 관한 諸般問題

國外團體와의 關係:

國際勞動機構

職員 名單: 勞動行政研究室長:

勞動科學研究室長:

勞動經濟研究室長： 權 斗 榮

研 究 員： 鄭 文 吉

金 時 鍾

鄭 宇 鉉

權 五 勳

定期刊行物： 勞動問題

勞動問題論集

購 読 處： 勞動問題研究所 최 세 양

高麗大 學校 社會學科

Korea University

Department of Sociology

132 서울特別市 城北区 安岩洞 5街 1番地

電話 : 92-2601 ~ 9

代表者 : 主任教授 洪 承 穆

創立年月日 : 1963 年 月 日

設立目的 및 主要機能 :

社會에 대한 理論的 學術的 研究를 体系的
으로 實施함으로써 韓國의 社會發展에 寄與하는 것을
目的으로 한다.

活動主題範圍 : 社會學 및 社會發展, 人口問題 및 人口學

國外團體와의 關係 :

教授 名單 : 林 燾 燮 梁 璿

崔 在 錫 李 舜 求

定期刊行物 : 社會學論集 (年 刊)

購 讀 處 : 高麗大 學校, 社會學科 研究室 李 世 帝

高麗大學校 亞細亞問題研究所

Korea University

Asiatic Research Center

132 서울特別市 城北区 安岩洞 5街 1番地

電話：94-1926
92-4542

代表者： 所長 金 俊 燁

創立年月日： 1957年 6月 17日

設立目的 및 主要機能：

韓國을 中心으로 亞細亞諸民族의 歷史 文化生活을 調查 研究하여 科學的 認識을 確立함으로써 人類의 相互理解와 文化增進에 貢獻함을 目的으로 한다.

- 1) 定期刊行物 發刊
- 2) 研究發表, 講演會 開催
- 3) 特殊研究計劃에 대한 研究費 補助
- 4) 亞細亞에 관한 研究 圖書의 刊行과 外國圖書의 導入 및 번역
- 5) 附屬圖書館의 設置 및 運營
- 6) 著名外國學者의 招聘과 所員 海外派遣

活動主題範圍： 韓國社會科學研究, 共產圈研究, 韓國研究, 中國研究, 日本研究, 東南亞研究, 社會調查研究, 政策科學研究, 開發研究 및 家族計劃, 人口學 및 人間生態學에 關한 研究

国外团体와의 關係 :

美国 하버드大学 燕京学会
美国社会科学 研究委員會
美国 하와이大 韓國研究所
美国 와싱톤大学 極東問題研究所
日本亜細亞經濟研究所
日本東洋文庫
台湾國際關係研究所
香港大陸問題研究所

任職員名單 : 顧問 : 車 洛 敷 (本校總長)
評議員 : 李 熙 鳳 (法科教授)
朴 在 攝 (")
鄭 在 覺 (文科大学教授)
宋 敏 鎬 (")
趙 璣 濬 (政經大学教授)
金 河 龍 (")
編輯委員 : 金 敏 洙 (文科大学教授)
崔 在 錫 (")
申 一 澈 (")
姜 万 吉 (")

研究委員： 崔 東 熙
 韓 培 浩
 韓 承 洲
 劉 仁 善
 朴 英 哲
 洪 承 稷

總幹事： 金 泰 鎮
幹事： 李 一 善
 李 南 國
 趙 復 衍

定期刊行物： 亞細亞研究（半年間）

購 読 處： 亞細亞問題研究所長

高麗大学校医科大学 産婦人科教室

Korea University

Department of Obstetrics & Gynecology

110 서울特別市 鍾路区 明倫洞 2街 4番地

762-3774
洪性鳳教授室

電話：

762-5111
(交33)

代表者：科長 李 寿 鍾

創立年月日： 年 月 日

設立目的 및 主要機能：

해부학, 生理学, 병리학, 生化学, 家族計劃 등 産科 및
婦人科学에 对한 研究, 臨床

活動主題範圍：教育과 患者診療

国外団体와의 關係：

教授 名单：丘 秉 参

洪 性 鳳

定期刊行物： Annual Report (년간)

購 読 处： 高麗大学校医科大学 産婦人科教室 丘秉参教授

高麗大學校 人口教育委員會
Korea University
Population Education Committee

132 서울特別市 城北区 安岩洞5街1番地

電話：92-2601～9

代表者：委員長 鄭 漢 淑(師大學長)

創立年月日：1974年 11月 日

設立目的 및 主要機能：

教師양성을 위한 人口教育

活動主題範圍：世界各國 및 國內 人口動態에 대한 研究

医科大学에서 의 人口와 保健, 家族計劃에 관한 講義

기타 人口教育에 관한 基礎研究 및 實踐

教師교육과 관련한 人口教育問題

國外團體와의 關係：UNFPA

委員 名單：鄭 宇 鉉 (師大 教授)

洪 承 稷 (文理大教授)

金 鎮 萬 (文理大教授)

劉 仁 鍾 (師大 教授)

宣 炳 基 (")

成 和 慶 (")

東亜大学校 人口問題研究所

Dong-A University
Population Research Center

600 釜山市 西区 東大新洞 3街1番地

電話： 43-0011 ~ 5(交)
 42-0017 (直)

代表者： 所長 朴 在 榮

創立年月日： 1973 年 9月 日

設立目的 및 主要機能：

人口와 그 關聯部門의 調查研究 및 訓練

- 1) 人口問題에 관한 調查研究
- 2) 人口知識의 普及 및 學術研究의 知識交換
- 3) 人口教育 및 訓練

活動主題範圍：人口問題 및 人口學

社會學，經濟學，社會經濟的 發展

家族計劃 및 避妊

家族計劃 (弘報 教育啓蒙包含)

保健統計 및 人口統計

國外團體와의 關係： EWPI

職員 名單： 研究部長： 朴 在 榮 (經濟學)

研究員： 孫炳圭（經濟學）

玄紋吉（經濟學）

任東懋（政治學）

李聖德（行政學）

定期刊行物： 人口論集（年刊）

購 讀 處： 人口問題研究所長

釜山大学校 人口 및 人力問題研究所

Busan National University

Population & Manpower Research Institute

601-02 釜山市 東萊洞 長箭洞 30

電話 : 56-0171 ~ 88

代表者: 所長 金 日 坤

創立年月日: 1975年 11月 8日

設立目的 및 主要機能:

- 1) 人口, 人力關係의 資料蒐集 및 交換
- 2) 学校内 專門人力의 活用
- 3) 釜山과 周边地域의 人口實態에 대한 研究
- 4) 技術人力의 開發 및 管理問題의 研究

活動主題問題: 1) 資料蒐集 및 整理

- 2) 調査 및 研究事業
- 3) 他機關 및 团体와의 協力事業
- 4) 學術事業發表

国外团体와의 關係:

職員 名單: 幹事: 金 漢 超 (文理大社会学科 助教授)

研究員： 朴 洪 立 (商科大学教授)
具 孟 會 (商科大学助教授)
辛 泰 坤 (")
崔 相 文 (")
鄭 東 炫 (商科大学專任講師)
李 海 珠

서울대학교 經濟研究所

Seoul National University

Institute of Economic Research

151 서울特別市 冠岳區 新林2洞山 56-1

電話:877-1629

代表者: 所長 金 宗 炫

創立年月日: 1961年 2月 日

設立目的 및 主要機能:

經濟問題全般에 관한 理論的 實証的 研究을 遂行하며
國民經濟의 安定과 發展에 대해서 政策的으로 寄與할
目的으로 設置되었으며 서울대학교 經濟學分野教授들을
研究員으로 構成하여 諸般研究事業을 수행

活動主題範圍: 1) 研究誌를 發刊하여 重要한 學術論文들을 소개

2) 國內外 重要學術誌를 蒐集하여 研究 및 教育資料
로 提供

3) 研究發表會, 學術심포지움 등을 통한 研究事業遂行

4) 外國研究機關과의 研究協力

國外團體와의 關係:

1) 22 개 外國研究機關과 資料交換關係를 맺고
있음

2) OECD 下의 ADIPA 의 正會員으로 加入되어 있음.

3) 日本一橋大学 經濟研究所 與 亞細亞經濟研究所對

研究員交換을 進行

職員 名單： 研究部長 洪 元 倬

資料部長 裴 茂 基

定期刊行物： 經濟論集(계간)

購 讀 處： 經濟研究所 所長

서울대학교 保健大学院
Seoul National University
Graduate School of Public Health

110 서울特別市 鍾路区 蓮建洞 28 番地

電話: 762-9102 (学科長室)
762-5091 ~ 5

代表者: 院長 許 程

創立年月日: 1959年 1月 13日

設立目的 및 主要機能:

保健學을 深奧精緻하게 研究하고 그 應用能力을 發揮
할 수 있는 國家保健事業에 從事할 人材의 養成訓練
을 目的으로 한다.

保健學碩士, 博士課程이수

活動主題範圍: 保健學, 保健社會學, 保健行政, 保健看護, 地域社會保健,
保健教育, 人口와 保健, 人口教育, 保健統計 및 기타
統計, 疫學, 家族計劃 및 避妊方法, 母子保健, 營養,
環境, 衛生

國外團體와의 關係: UNFPA, UNICEF, USAID, WHO, CMB,
Asia Foundation of New York

教授 名單: 教授: 朴亨鍾 金貞順
副教授: 鄭文植 金正根
李弘根 李璟湜

助 教 授： 任 在 恩 李 善 子
 韓 達 鮮 鄭 慶 均
 文 玉 綸 金 花 中
 李 英 煥 洪 在 雄
 李 容 旭

專任講師： 鄭 文 鎬

定期刊行物： 保健學論集 (반년간)

購 讀 處： 保健大學院 鄭 文 植 教 授 室

서울대학교 師範大學 教育研究所

Seoul National University

Educational Research Institute

151 서울特別市 冠岳區 新林2洞山 56-1

電話 : 877-0100~9 (交 2720)
877-5010~9

代表者 : 所長 鄭元植

創立年月日 : 1965年 3月 1日

設立目的 및 主要機能 :

교육의 理論과 實際에 관한 研究

活動主題範圍 : 1) 研究

2) 學術雜誌發刊

3) 公開講座

國外團體와의 關係 :

職員 名單 : 研究委員 : 李相周 任宜宰

金永植 李敦熙

研究員 : 金基奭 金起民

李仁孝 金成勳

李美那

서울대학교 社会科学大學 社會學科

Seoul National University

Department of Sociology

151 서울特別市 冠岳區 新林2洞 山56-1

電話：877-0100～9 (交 2424)
877-5010～9

代表者：主任教授 崔弘基

創立年月日：1946年 月 日

設立目的 및 主要機能：

社會學에 관한 諸研究，社會學徒 및 教育輩出

活動主題範圍：社會學

國外團體와의 關係：

教授名單：李萬甲 金一鉄

李海英 慎鏞廈

高永復 金晉均

金璟東 權泰煥

金彩潤

定期刊行物：韓國社會學研究（年刊）

社會學報（年刊）

購讀處：서울대학교 社會學科 事務室

서울대학교 社会科学大學 人口 및 發展問題研究所

Seoul National University

Population & Development Studies Center

151 서울特別市 冠岳區 新林2洞山 56-1

電話 : 877-0100 ~ 9
877-5010 ~ 9 (交 2444)

代表者: 所長 權 泰 煥

創立年月日: 1964 年 月 日

設立目的 및 主要機能:

人口 및 發展問題에 관한 研究活動을 促進시키고
이 方面에 관심을 가진 大学院 및 學部學生을 訓練
시키는데 그 目的이 있다.

- 1) 大学院生 및 研究員 一部에게 장학금 또는 研究
費 支給
- 2) 政府發表統計資料에 대한 評價分析
- 3) 外部要請에 의한 調查研究
- 4) 세미나 및 研究發表會 開催
- 5) 圖書出版

活動主題範圍: 一般人口問題 및 人口學

社會學 發展問題

國外團體와의 關係: PC, ODA, CICRED, ILO, ESCAP, IDC, IUSSP, IPPF
Smithsonian Institution, East-West Center

任職員名單：副所長：韓 相 福

運當委員：車 載 浩 崔 弘 基

朴 宇 熙 金 榮 沢

權 泰 煥 李 海 英

李 洪 九 李 萬 甲

專任研究員：韓 蕪 淵

研 究 員：張 潤 植 李 殷 尙

(國 外)：文 承 珪 申 義 恒

俞 義 瑛

定期刊行物：인구 및 발전문제연구소 회보 (年 간)

인구 및 발전문제연구 소식 (계 간)

인구 및 발전문제연구 리프린트 시리즈 (부 정 기)

購 読 處：人口 및 發展問題研究所長

서울대학교 의과대학 泌尿器科教室

Seoul National University College of Medicine

Department of Urology

110 서울特別市 鍾路区 蓮建洞 28 番地

電話: 762-5170 ~ 9

代表者: 主任教授 金 英 均

創立年月日: 年 月 日

設立目的 및 主要機能:

医科大学 学生教育, 患者診療, 医学分野의 研究

活動主題範圍: 1) 남성불임 시술

2) 남성수태조절법의 연구

3) 가족계획사업추진

4) 남성불임증의 원인 및 내분비적 요법

国外団体와의 關係:

1) 국제불임협회

2) 국제남성학연맹

3) 국제생식연맹

4) 국제불임시술총연맹

5) WHO

教授 名单： 教 授： 朱 權 源

李 熙 永

助教授 金 時 煌

定期刊行物： 대한비뇨기 과학회잡지 (격월간)

서울대학교 의과대학 産婦人科教室

Seoul National University, College of Medicine

Department of Obstetrics and Gynecology

110 서울特別市 鍾路区 蓮建同 28 番地

電話 : 762-5170 ~ 9(2402)

代表者: 主任教授 金 勝 煜

創立年月日: 年 月 日

設立目的 및 主要機能:

患者診療 및 專門医養成

産婦人科의 研究, 臨床

活動主題範圍: 産科学, 婦人科学, 母子保健, 家族計劃 등 医学 全般

国外団体와의 關係:

教授 名單: 教 授: 羅建榮 朴在一

申冕雨 張潤錫

助 教 授: 李珍鏞 李孝杓

外来教授: 申雄浩 襄炳胃

權純旭 朴贊武

俞 勲 朴永夏

金光浩 朴俊秉

外来副教授： 朴憲燁 姜永鎬

 尹憲淑 朴寅緒

外来助教授： 朴基禮 琴基台

 趙石臣

定期刊行物： Annual Report

購 読 処： 서울大学校医科大学附属病院 産婦人科医局

서울대학교 의과대학 人口醫學研究所

Seoul National University

Institute of Reproductive Medicine & Population

110 서울特別市 鍾路區 蓮建洞 28 番地

電話：762-8935

代表者： 所長 權 舜 赫

創立年月日： 1972年 4月 28日

設立目的 및 主要機能：

人口 및 生殖에 관한 醫學的 研究를 遂行하기 위하여 設立

韓國人의 生殖生理, 家族計劃, 母子保健等에 관한 研究 및 研究結果의 普及向上 教育訓練 등에 관한 事項

제 1 부：生殖生理學分野 研究

제 2 부：臨床醫學分野 研究

제 3 부：公衆保健學 및 社會科學分野 研究

活動主題範圍：一般人口問題 및 人口學, 家族計劃 및 避妊, 家族計劃 弘報, 教育, 啓蒙, 母子保健 및 公衆保健, 豫防醫學, 保健統計 및 기타 統計, 生殖生理, 家族計劃, 母子保健 등 과 關連되는 醫學全般

國外團體와의 關係：WHO, UNFPA

任職員名單： 副所長： 金 応 翊

第一部長（基礎生殖學）： 閔 猷 基

第二部長（臨床醫學）： 金 勝 煜

第三部長（家族計劃
人口疫學）： 金 貞 順

生殖實驗室長： 蔡 範 錫

홀몬實驗室： 白 相 豪

臨床化學室： 蔡 範 錫

遺傳學室： 崔 圭 完

家庭保健相談室長： 金 勝 煜

家族計劃研究室長： 洪 在 雄

諮問委員： 朴 承 咸

梁 在 謨

WHO 주한대표

UNFPA 주한대표

주한USAID 인구보건국장

定期刊行物： 人口醫學研究所報（년간）

購 読 処： 人口醫學研究所 所長室

서울대학교 行政大学院

Seoul National University

Graduate School of Public Administration

151 서울特別市 冠岳區 新林2洞山 56-1

電話： 877-0100 ~ 9 (交 2821, 2825, 2826)
877-0622

代表者： 院長 俞 焄

創立年月日： 1959年 月 日

設立目的 및 主要機能：

行政學의 發展, 高級公務員養成

活動主題範圍： 行政學, 政治學, 行政全般 (家族計劃行政包含)

國外團體와의 關係： ESCAP, PC

教授 名單： 金 雲 泰 崔 鍾 起

朴 東 緒 安 海 均

金 海 東 趙 錫 俊

姜 信 沅 吳 錫 泓

金 光 雄 金 信 福

金 東 建

定期刊行物： 行政論叢

購 読 處： 서울대학교 行政大学院 行政室

서울대학교 環境大学院

Seoul National University

Graduate School of Environmental Studies

151 서울特別市 冠岳區 新林2洞山 56-1

電話 : 877-0623
877-6141 ~ 9 (交 2844)

代表者 : 院長 權 泰 竣

創立年月日 : 1973年 月 日

設立目的 및 主要機能 :

都市와 地域의 空間計劃과 生活環境의 合理的 構成을 위한 學術을 深究精緻하게 研究하고 그 應用能力을 發揮할 수 있는 專門家를 養成하는 目的下에 設立됨.

- 1) 綜合科學 (Interdisciplinary Studies) 으로서의 발전
- 2) 適性과 能力에 따른 專門教育
- 3) 現實問題의 피드백을 통한 學問의 發展
- 4) 實際適用을 위한 技術教育

活動主題範圍 :

國外團體와의 關係 : UNCRD

教授 名單： 環境計劃學科長： 金安濟 (助教授)

環境造景學科長： 崔相哲 (副教授)

教 授： 盧降熙

助 教 授： 林岡源

專 任 講 師： 金炯國 楊秉彛

俞炳林 金基浩

定期刊行物： 環境論叢 (半年刊)

購 讀 處： 環境大學院 行政室 (정희숙)

淑明女子大学校 亜細亜女性問題研究所

Sookmyung Women's University

Research Center for Asian Women

140 서울特別市 龍山区 青坡洞2街 53-12

電話：713-9390～7

代表者： 所長 李 英 姬

創立年月日： 1960年 9月 1日

設立目的 및 主要機能：

亜細亜地域の 女性들에 관한 問題를 研究함으로써 亜細亜女性の 実態를 把握하고 나아가서는 人類文化에 기여함을 目的으로 한다.

活動主題範圍：韓國을 中心으로 하여 亜細亜全域에 걸쳐 政治, 文化 經濟, 社会, 教育, 宗教等과 아울러 실제 女性の 生活 面に 야기되는 여러 問題를 包括한다.

国外团体와의 關係：

職員 名單：評議員： 丁 堯 燮 朱 貞 一

金 泰 姬 李 乙 煥

鄭 世 鉉 李 英 姬

朴 英 惠

定期刊行物： 亜細亜女性研究 (年刊)

延世大学校 教育研究所

Yonsei University

Educational Research Institute

120 서울特別市 西大門区 新村洞134番地

電話 : 32-0161 ~ 9
32-0171 ~ 9
33-0131 ~ 45
33-8361 ~ 9 (交 2622)

代表者: 所長 吳 基 亨

創立年月日: 1955 年 9 月 日

設立目的 및 主要機能:

教育에 관한 理論과 實際를 綜合的·長期的으로 研究
함으로써 教育發展에 기여함이 目的이다.

活動主要範圍: 人口教育, 科學教育 등 教育全般

國外團體와의 關係: 미국연합장교부, 연합감리교부, 연합재단, 세계
교회협의회, 아시아재단, 서독기독교 개발사업지원본부

任職員名單: 運當委員: 洪雄善 金大濬 史路德
元一漢 柳 駿 李奎浩
李琦烈 洪雄善

監 事: 李大聲

研究員: 沈致貞 李亨行
鄭仁煥 申榮五

金駟舜 鄭 勇 鄭瑛美
鄭淳五 文英基 吳起錫
宋燦浩 李有福 朴贊奎
安東源

課題研究員：

責任研究員：吳 基 亨

課題研究員：朴 榮 哲

새로운課題研究員：鄭 瑛 美 李 亨 行

洪 雄 善

幹 事：李 亨 行

延世大学校 都市問題研究所

Yonsei University

Institute of Urban Studies & Development

120 서울特別市 西大門区 新村洞 134 番地

電話 : 33-0131 ~ 45 (交 2623)

33-8361 ~ 9

32-0161 ~ 9

32-0171 ~ 9

代表者: 所長 盧 貞 鉉

創立年月日: 1968 年 12 月 日

設立目的 및 主要機能:

都市發展을 위한 人間開發

生活條件 개선을 위한 研究

都市政策에 市民의 參與를 조성

교회의 更新을 통한 都市發展에 參與를 촉구

活動主題範圍: 研究: 都市問題에 관한 전문적 연구조사 및 제공

教育: 국제회의 Seminar, 강의 協의를 통한 教育的活動

訓練: 地域社会 行政実務者 訓練

"都市研究" 간행, 관계도서자료의 수집, 보고서출판

国外团体와의 關係: United Presbyterian Church of USA.

Church World Service, United Board Asia

Foundation

任職員名單： 運營委員： 金大潛 廬貞鉉
馬三樂 李炳熙
朱 源 韓治善
監 事： 李根植
研 究 員： 朴英基 吳榮煥
尹福子 李元煥
崔平吉 韓良順

延世大学校 東西問題研究院

Yonsei University

Institute of East and West Studies

120 서울特別市 西大門区 新村洞 134 番地

電話 : 33-8361 ~ 9
34-7681 (交 2620)
32-0161 ~ 9
32-0171 ~ 9
33-0131 ~ 45

代表者: 院長 朴基赫

創立年月日: 1972年 3月 23日

設立目的 및 主要機能:

政治, 經濟, 社会, 人口, 文化面에 걸쳐 世界の 主要地域別 學術研究를 綜合的으로 遂行함으로써 우리나라 政治, 經濟, 社会分野의 指向할 方向을 摸索하고 나아가서는 人類의 平和와 繁榮에 貢獻하는데 있다.

本 研究院은 東西文化의 比較 研究를 통하여 東西間의 知的 交流와 相互理解 및 協力을 增進시키며, 共產圈과 非共產圈의 体制 比較 및 主要地域의 分担研究를 통하여 現 國際社会가 안고 있는 主要課題의 解決에 臨하고 政治, 經濟, 社会, 文化등에 관한 諸學問 分野의 協同研究를 통하여 새로운 理論의 開發과 政策研究에 努力한다.

活動主題範圍：一般人口問題 및 人口学

社会学，經濟学

社会經濟的 發展 및 農業發展（政治發展包含）

国外团体와의 關係：

教授 名单： 国内問題研究部 ： 鄭 暢 泳
北韓 및 共產圈研究部 ： 金 達 中
日本研究部 ： 金 滉 燾
東南亞研究部 ： 吳 世 徹
유럽研究部 ： 安 秉 永
中東 및 아프리카研究部 ： 朴 基 赫
美洲研究部 ： 安 啓 春

定期刊行物：東西研究（반년간）

購 読 处：東西問題研究院 文書科長 유 명 찬

延世大学校 保健大学院

Yonsei University

Graduate School of Health Science and Management

120 서울特別市 西大門区 新村洞 134 番地

電話 : 34-6724 (直)
33-8361 ~ 9
32-0161 ~ 9
32-0171 ~ 9
33-0131 ~ 45
34-7681 ~ 7

代表者: 大学院長 梁 在 謨

創立年月日: 1977 年 1 月 24 日

設立目的 및 主要機能:

基督教精神에 立脚하여 保健의 理論과 実務를 科学的
方法으로 教授하고 研究하며 指導的 人格과 獨創的
能力을 갖춘 有能한 保健人을 양성하여 社会發展
에 기여함을 目的으로 한다.

活動主題範圍: 1) 保健政策 및 行政管理

① 保健行政 및 管理

② 病院行政 및 管理

2) 環境科学

3) 基礎研究方法 分野

4) 一般保健学 分野

5) 医学保健技術 分野

- ① 医務 記録
- ② 臨床 檢査
- ③ 再活
- ④ 放射線 技術

教授 名單： 教 授： 梁在謨 (국민의료 및 가족계획)

金命鎬 (보건교육학)

權肅杓 (환경위생학)

柳 駿 (미생물학)

蘇鎮卓 (열대의학)

崔金德 (의학일반)

尹德鎭 (영유아보건학)

李三悅 (의학일반)

郭頭模 (모성보건학)

陳東植 (영유학보건학)

金慕妊 (보건간호학)

金駟舜 (역학)

金永勳 (행정학)

副教授： 文榮漢 (산업보건학)

李東宇 (보건통계학, 인구분석학)

Ruth G. Stewart (보건간호학)

安啓春 (사회학)

金基永 (보건행정학)

助 教 授 : 尹 邦 夫 (가정보건학)
鄭 勇 (환경보건학)
崔 平 吉 (보건행정학)
金 泳 起 (의료사회학)
專任講師 : 朴 泰 根 (모자보건학)
外來教授 : 具 然 哲 (모자보건학)
朱 鶴 中 (보건경제학)
李 鍾 益 (행 정 학)
安 熙 都 (병원행정학)

延世大学校 社会学科

Yonsei University

Department of Sociology

120 서울特別市 西大門区 新村洞 134 番地

電話： 32-0161 ~ 9
32-0171 ~ 9
33-0131 ~ 45
33-8361 ~ 9
34-7681 ~ 7

代表者： 主任教授 朴 永 信

創立年月日： 1972 年 3 月 1 日

設立目的 및 主要機能：

社会学發展에 貢獻과 社会学徒輩出

社会学徒教育輩出

社会学的 諸研究

活動主題範圍： 一般人口問題 및 人口学 講義

家族社会学構成

農村社会学 및 都市社会学 講義

国外団体와의 關係：

教授 名單： 全 炳 粹

宋 復

安 啓 春

定期刊行物： 연세사회학 (년간)

購 読 處： 延世大学校 社会学科事務室

延世大学校医科大学 産婦人科教室

Yonsei University, College of Medicine
Department of Obstetrics & Gynecology

120 서울特別市 西大門区 新村洞 134 番地

32-0161 ~ 9 (交 3382)

32-0171 ~ 9

電話 : 33-0131 ~ 45

33-8361 ~ 9

34-7681 ~ 7

35-5071 ~ 8

代表者 : 主任教授 郭 顯 模

創立年月日 : 1904 年 月 日

設立目的 및 主要機能 :

解剖学, 生理学, 生化学, 病理学, 家族計劃方法 등 産科学
및 婦人科学 全般에 관한 教育訓練 및 치료

活動主題範圍 :

国外団体와의 關係 : IPAVS, IFRP, IPPF

教授 名單 : 副 教授 : 朴贊奎 宋燦浩

助 教授 : 梁榮浩 吳基錫 黃東薰

安東源 金在旭 金大賢

專任講師 : 李 錫 黃敏喆

定期刊行物 : 産婦人科教室 論文集

購 読 処 : 延世大学校医科大学 産婦人科教室

延世大学校医科大学 豫防医学教室

Yonsei University, College of Medicine

Department of Preventive Medicine and Public Health

120 서울特別市 西大門区 新村洞 134 番地

電話 : 32-0161 ~ 9
32-0171 ~ 9
33-8361 ~ 9
33-0131 ~ 45
34-7681 ~ 7
35-5071 ~ 8 (交 2501)

代表者: 主任教授 金 駟 舜

創立年月日: 1946 年 月 日

設立目的 및 主要機能:

- 1) 教育: 生物学的인 面에 치우치기 쉬운 医科大学 課程에 社会学面과 國家全体的 医療問題를 包含한 醫學을 藝術로 發展 즉 地域社会 醫學面을 強調
- 2) 研究: 地域社会醫學, 疫學, 統計學 및 學校保健學, 産業保健學 및 環境衛生學 分野의 研究
- 3) 社会奉仕: 教育 및 研究의 대부분이 實際 韓國 現實에 가장 適合하도록 하여 教育과 研究 自体가 곧 社会奉仕에 直接的으로 連結 또한 政府의 國家政策에 參與

活動主題範圍: 人口學 및 家族計劃, 統計學, 疫學, 母子保健 및 保健

看護學，保健計劃 및 保健行政學 環境衛生學，營養學
및 産業保健學

國外團體와의 關係：

教授 名單： 教 授： 梁在謨 (국민의료 및 가족계획)

金命鎬 (보건행정학)

權肅杓 (환경위생학)

金駟舜 (역학)

副 教 授： 文采漢 (산업보건학)

李東宇 (보건통계학 및 인구분석학)

助 教 授： 尹邦夫 (지역사회학)

鄭 勇 (환경위생학)

金泳起 (의료사회학)

專任 講 師： 柳承欽 (국민의료)

朴泰根 (모자보건학)

外來教授： 李徵範 南宮垞 尹明照 高松誠

外來副教授： 朴時充 李倫浩

外來助教授： 金琦淳

定期刊行物： 교실안내 (년간)

延世大学校 人口 및 家族計劃研究所

Yonsei University

Center for Population and Family Planning

120 서울特別市 西大門區 新村洞 134番地

電話：33-2921(直) 32-0171 ~ 9
32-0161 ~ 9 33-8361 ~ 9
34-7681 ~ 7 35-5071 ~ 8
33-0131 ~ 45(交 2498, 2554)

代表者： 所長 梁 在 謨

創立年月日： 1968年 7月 日

設立目的 및 主要機能：

大學內外的 可用資源을 最大限 利用하여 人口 및 家族計劃分野에 있어서의 調查·研究·訓練등의 諸般活動을 增進시키고 協調支援하는 것을 目的으로 한다.

- 1) 人的資源訓練
- 2) 人口 및 家族計劃事業向上을 위한 資料生産
- 3) 政府 및 他. 人口 및 家族計劃關係機關의 諮問
- 4) 人口教育

活動主題範圍：一般人口問題 및 人口學，社會學，經濟學，家族計劃 및 避妊，母子保健 및 公衆保健豫防醫學，家族計劃 弘報教育啓蒙，社會經濟發展，農業發展，保健統計 및 人口統計

國外團體와의 關係：WHO, IDRC, UNFPA, FORD FOUNDATION

任職員名單：運營委員會：梁在謨 崔虎鎮

田山草 金顯泰

洪雄善 任翊善

洪思爽

總務部長：金慕任

家族計劃部長：朴興壽

次長：公禎子

人口學部長：李東宇

次長：李常雨

生殖生理部長：郭顯模

次長：柳京子

人口政策 및 開發部長：安啓春

次長：安秉俊

監 查：宋 梓

定期刊行物：Yonsei Population and Family Planning Studies Series

연보(연간)

購 読 處：人口 및 家族計劃研究所 所長

梨花女子大学校 社会学科

Ewha Womans University

Department of Sociology

120 서울特別市 西大門区 大峴洞 11-1

電話 : 33-0151 ~ 70

33-0185 ~ 7

34-0102 ~ 8

代表者: 主任教授 崔 信 德

創立年月日: 1958年 2月 20일

設立目的 및 主要機能:

韓國社會의 올바른 經向에 대한 体系的인 理解를 돕고 正確한 社會的 認識能力과 資質을 기른다.

活動主題範圍: 政治, 經濟, 法律, 文化 등 모든 社會科學部門

國外團體와의 關係: 國際社會學에 加入

教授 名單: 教授: 金大煥 李効再

副教授: 姜信杓 趙馨

助教授: 李東瑗

定期刊行物: 社會學 研究(년간)

購 讀 處: 梨花女子大学校 社會學科長

梨花女子大学校 人間發達研究所

Ewha Womans University

Research Institute for Human Development

120 서울特別市 西大門區 大峴洞 11-1

電話 : 33-0151 ~ 70 (交 87)

33-0185 ~ 9

34-0102 ~ 8

代表者 : 所長 車 再 順

創立年月日 : 1970年 4月 日

設立目的 및 主要機能 :

兒童 및 青年의 成長發達과 그 教育에 관한 研究를
目的으로 함.

1) 人間發達의 心理學的 研究

2) 人間發達에 관한 相談指導

活動主題範圍 : 人間發達에 관한 研究를 통하여 人口問題를 다루되
性教育 및 人口問題도 아울러 關心을 가지고 특히
人口教育에 重點을 둠

國外團體와의 關係 : UNESCO

職員 名單 : 運營委員 : 師大 各科 科長

諮問委員 : 朴 俊 熙 金 在 恩

研究委員 : 金 泰 蓮 李 恩 和

鄭 確 美 宋 俊 萬

梨花女子大学校 韓國女性研究所

Ewha Womens University
Korean Women's Institute

120 서울特別市 西大門區 大峴洞11-1

電話 : 33-0151 ~ 70
33-0185 ~ 7
34-0102 ~ 8 (交 992,84)

代表者: 所長 金 榮 楨

創立年月日: 1977年 3月 1日

設立目的 및 主要機能:

韓國女性에 대한 綜合的 體系的인 연구를 위해
類似機關을 통합하여 活動을 강화하고자 設立되었음.
國內뿐만 아니라 國際的으로 友誼를 맺어 韓國女性
관한 세반영역을 研究함으로써 韓國女性の 能力開
地位向上에 기여함을 目的으로함.

活動主題範圍: 1) 女性史에 관한 研究

2) 女性學 講義주관 (1977年 9月부터)

3) 農村, 都市女性研究 및 指導者訓練 實施

4) 梨花女子大学校 校史의 資料蒐集 및 보관, 정

5) 其他 家族計劃研究

國外團體와의 關係: 1) 女性學 교과과정을 위해 USAID의 연구
비 받고 있음.

2) 印度, Lucknow 의 Asian Women's I
tute, New York 의 The Association
North American Cooperating Agency
for Overseas Women's Christian
Colleges 등과 교류협력

職員 名單: 研究員: 朴 珍 淑 丁 曠 淑 李 美 卿

韓 惠 蓮 林 景 子 申 惠 子

全南大学教 医科大学 豫防医学教室

Chonnam National University

Department of Preventive Medicine

500 全南 光州市 東区 鶴洞 8番地

電話： 7-0011

代 表 者： 主任教授 宋 仁 鉉

創立年月日： 1953年 月 日

設立目的 및 主要機能： 豫防医学教育 및 全南大学 学生保健所 및
母子保健 相談室運營

活動主題範圍： 一般人口問題 및 人口学，家族計劃 및 避妊
母子保健 및 公衆保健，豫防医学，家族計劃弘報，教育
啓蒙

国外團體와의 關係：

教授名單：教 授：金 炳 佑

專任講師：崔 辰 洙

定期刊行物： 全南医大雜誌 (반년간)

朝鮮大学校 医科大学 豫防医学教室

Chosun University Medical School

Department of Preventive Medicine and Public Health

500 全南 光州市 東区 瑞石2洞 588番地

電話： 2-6301-6

2-9213

代表者： 主任教授 鄭 耀 翰

創立年月日： 1967年 3月 1日

設立目的 및 主要機能： 地域社会保健과 豫防医学 教育 및 그에 관
한 研究를 目的으로 한다.

豫防医学, 公衆保健学, 教育実習, 地域社会医学教育

寄生虫学 研究, 母子保健 및 家族計劃教育

活動主題範圍： 豫防医学, 公衆保健, 家族計劃, 保健統計, 人口問題

国外團體와의 關係： 日本久留米大学 医学部, 寄生虫学 학술교류 및
합동 연구

教授名單： 助教授： 文 宰 奎

定期刊行物： 의학연구

購 読 處： 조선대학교 의과대학 도서관

漢陽大學校 醫科大學 產婦人科教室

Han Yang University, College of Medicine

Department of Obstetrics & Gynecology

133 서울特別市 城東區 杏堂洞 山8

電話：254-8131 ~ 41

代表者：主任教授 金 斗 相

創立年月日：1972年 5月 2日

設立目的 및 主要機能：醫科大學 附屬病院으로서 醫學教育，研究
및 診療를 하여 設立됨.

活動主題範圍：

國外團體와의 關係：Washington D.C George Town University

教授名單：曹 洙 鎔 文 亨
黃 允 永 李 鎮 虎

漢陽大學校 醫科大學 豫防醫學 및 保健學教室

Han Yang University. College of Medicine

Department of Preventive Medicine & Public Health

133 서울特別市 城東區 杏堂洞 山 8

電話：254-8131 ~ 41

代表者：主任教授 高 応 麟

創立年月日：1970年 月 日

設立目的 및 主要機能：豫防醫學 및 保健學全般에 관한 教育
및 研究

活動主題範圍：地域社會醫學，疫學，保健統計學 環境衛生學，産業醫
學 및 學校保健分野，人口學，家族計劃，母子保健 및
保健行政等

國外團體와의 關係：

教授名單：朴 恒 培

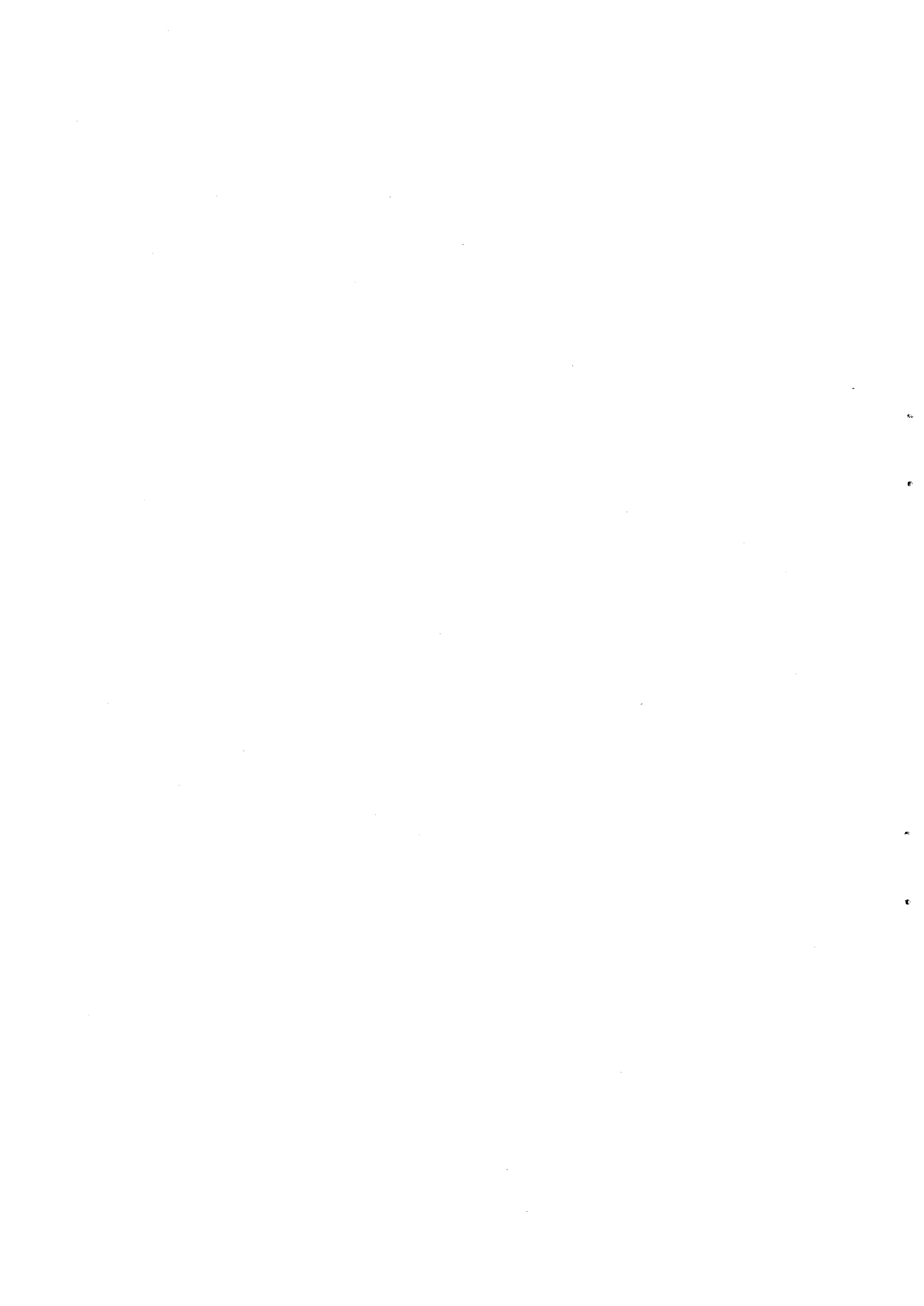

民 間 團 體

Voluntary Organizations

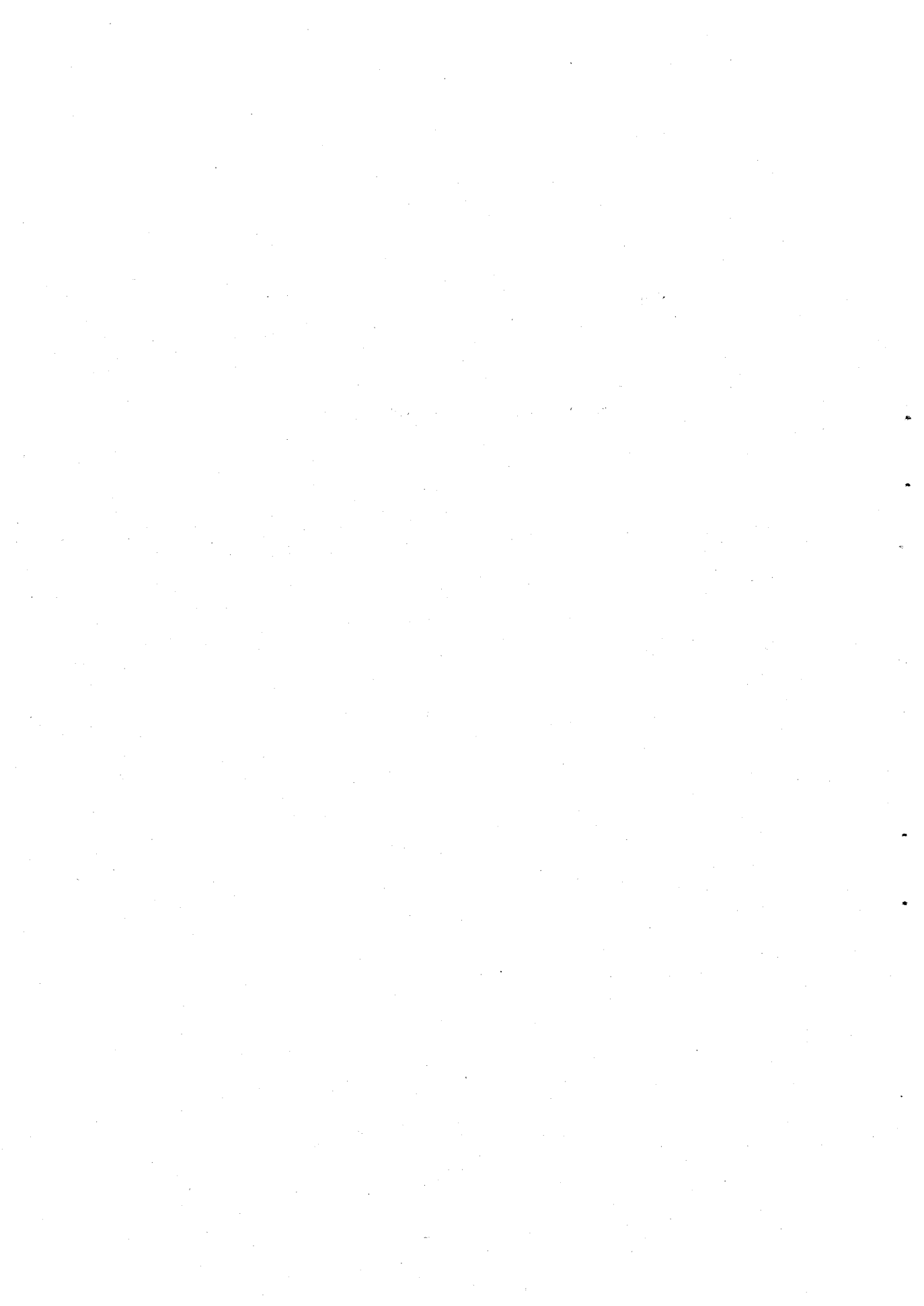

巨 濟 地 域 保 健 協 會

Koje Community Health Care Corporation

110 서울特別市 鍾路區 敦義洞 114-1

(草洞教會빌딩內)

電話： 782-7458

782-6425

代 表 者： 會 長 鄭 熙 燮

創立年月日： 1974年9月4日

設立目的 및 主要機能： 대부분 의료혜택을 받지 못하고 있는 巨濟郡 全域 零細住民의 지역사회 보건의료시범 사업을 위한 非營利 體制로 종합병원 및 각 면단위 保健初診所를 건립 운영하며, 의료보험사업을 육성 시범하고 있음.

活動主題範圍： 지역사회의 병원 건립운영지원, 농어민보건 의료지원 및 조사, 研究等 地域社会保健医療에 관한 사업

国外團體와의關係： 世界基督教 医療宣教團 CMC의 협조로 서독등 유럽 각국 기독교의원단체의 무상지원으로 시설 건립

任職員名單： 理 事： 李 起 鴻 朴 亨 鍾

朴 景 華 金 周 仁

韓 景 職 林 宜 善

監 事： 陳 道 宣

大韓家政學會

Korean Home Economics Association

132 서울特別市 城北区 下月谷洞 山23

동덕여자대학교 가정대학내

電話：95-2001 ~ 5

代表者：會長 李 仁 喜

創立年月日：1947年5月 日

設立目的 및 主要機能：家政學을 研究，普及하여 家庭生活의 向上
과 國家發展에 寄與함이 目的이다.

- 1) 家政學研究 增進
- 2) 會員間의 研究交換
- 3) 世界的인 研究交換
- 4) 會員의 親睦，相互協調

活動主題範圍：家政學(衣·食·住 各 分野)

家族制度，家族關係，子女教育，兒童學，家族計劃(家族計劃教育) 一般人口問題 및 人口學，母子保健 및 公衆保健，家族計劃弘報，教育，啓蒙

國外團體와의 關係：世界家政學會(Federation International Home Economics Associates)

美國，日本 家政學會

- 任職員名單： 副會長： 文秀才(연세대 가정대학 식생활과)
- 總務： 朴仁德(숙명여대 가정대학 가정관리학과)
- 財務： 南相禹(중앙대 가정대학)
- 理事： 金淑喜(이화여대 가정대학)
- 編輯部長： 李貞德(동국대 사범대학 가정교육학과)
- 編輯委員： 劉頌玉(성균관대 가정대학)
- 衣生活部長： 李順源(서울대 가정대학)
- 住生活 및 家庭管理部長： 韓相淳(전국대학교 가정대학)
- 兒童學 및 家族關係部長： 李台賢(고려대 사범대학
가정교육학과)
- 地域渉外部長： 任源明(덕성여대 가정학과)
- 家庭教育部長： 韓義守(문교부 장학실)
- 地方理事： 金玉振(전남대 가정대)
徐英淑(경북대 가정대)
- 監 事： 安現眠(이화여대 가정대학)
姜仁姬(명지대학 가정학과)
- 定期刊行物： 대한 가정학회지(계간)
- 購 読 處： 大韓家政學會 會長

大韓家族計劃協會

Planned Parenthood Federation of Korea (PPFK)

150 서울特別市 永登浦區 堂山洞 121 ~ 146

電話： 64-8209 (임 원 실) 64-3410 (흥 보 부)
 64-8214 (사무총장실) 64-7970 (개발사업소)
 64-8211 (기획관리실) 64-7969 (감사담당실)
 64-8212 (총 무 부) 64-8210 (서울사무소)
 64-8213 (지 도 부) 64-7890 (부 속 의 원)

代 表 者： 會 長 梁 在 謨

創立年月日： 1961年4月1日

設立目的 및 主要機能： 家族計劃事業을 支援 推進하여 母子保健을 增進시키고 家族의 健康을 이룩함으로써 國民生活水準의 質的向上을 圖謀하고 全國民에게 文化的·經濟的·社會的으로 健全하고 행복한 家庭生活을 營為, 國際家族計劃聯盟의 一員으로서 人類平和維持에 貢獻

活動主題範圍： 1) 家族計劃啓蒙教育 및 宣傳

2) 示範施術事業의 育成

3) 團體 및 產業場 支援

4) 病院家族計劃事業 支援

5) 地方어머니會 育成組織

6) 海外家族計劃團體 交流

国外團體와의 關係： IPPF, UNFPA, USAID, Asia Foundation

任職員名單：理事長：李 宗 珍

事務總長：姜 鳳 秀

企劃管理室長：梁 雄 哲

(豫算)：朴 平 吉

(企劃)：金 相 祚

(審查分析)：

(國際)：千 乙 胤

總務部長：申 元 湜

(庶務)：洪 性 裕

(需給)：朴 在 義

(經理)：閔 炳 榮

指導部長：尹 錫 天

(指導)：韓 相 復

(事業)：張 海 成

(婦女)：張 珍 淳

弘報部長：朴 東 銀

(公報)：權 日 淳

(出版)：裴 正 雄

監事担当：李 鍾 律

開發事業所長：李 亮 載

(開發事業)：金 聲 九

(評 価 및 啓 蒙 宣 伝) : 尹 弼 源

定期刊行物 : Annual report of family planning (年 間)

PPFK Activity Report (年 間)

가정 의 벗 (月 間)

가족 계획 연보 (年 間)

家 協 (年 間)

家族計劃消息 (年 間)

購 読 處 : 大韓家族計劃協會 弘報部

大韓看護協會

Korean Nurses Association

100 서울特別市 中区 雙林洞 88-7

電話：269-3618 ~ 9

代表者：會長 金 慕 妊

創立年月日：1923年5月12日

設立目的 및 主要機能：職業倫理의 昂揚과 職權의 確立등을 통
하여 看護業務와 看護教育을 向上시킴으로써 韓國國
民과 世界人類의 健康과 福祉를 도모함을 目的으로
한다.

- 活動主題範圍：1) 各 分野別 看護業務의 定義基準 및 資格等
制定
- 2) 看護法規, 看護教育制度 및 基準制定을 위한 建
議
- 3) 看護教育에 관한 一般教材選定 및 編纂
- 4) 看護員의 職權擁護 및 經濟福祉를 위한 活動
- 5) 會員을 위한 강습회, 세미나 및 啓蒙教育, 職業
相談 및 斡旋
- 6) 장학事業
- 7) 其他 看護事業 發展을 위한 事業
- 8) 交換看護員 및 海外進出會員의 추천

国外團體와의關係： 國際看護協議會，世界保健機構，國際赤十字社

任職員名單： 中央理事： 崔 相 順 楊 銀 淑
金 福 音 金 貞 愛
李 春 園 洪 貞 憲
方 容 子 李 成 玉
第一副會長： 洪 英 淑
第二副會長： 金 順 子
事務總長： 曹 仁 子
編輯局長： 鄭 東 益
事務部長：
學術部長： 丁 英 淑
事業部長： 朱 景 順
出版部長： 韓 哲 愚

定期刊行物：대 한간호 (격월간)

간협신보 (주 간)

購読處：大韓看護協會 出版部

大韓保健協會

Korean Public Health Association

110 서울特別市 鍾路區 蓮建洞 28 (보건대학원내)

電話：762-5091 ~ 5

代表者：會長 權 彝 赫

創立年月日：1975年4月26日

設立目的 및 主要機能：國民保健의 向上 및 社會福祉의 增進을
爲하여 保健醫療事業의 支援, 保健科學의 發展, 保健人
의 資質向上 및 親睦을 圖謀함을 目的으로 한다.

活動主題範圍：1) 保健知識의 啓蒙, 普及에 관한 事項
2) 會員의 教育 및 訓練에 관한 事項
3) 會員의 動態 把握 및 情報交換
4) 海外保健團體와의 交流에 관한 事項
5) 本會에 관한 各種 刊行物 發刊
6) 會員의 親睦 및 福祉에 관한 事項
7) 기타 本會의 目的達成에 必要한 事項으로서 主
務長官의 指示 또는 承認을 얻은 事業

國外團體와의關係：UNICEF, USAID, WHO, WFPHA

任職員名單：理事：具 然 哲 權 肅 杓
金 暎 治 閔 昌 泓

金 鍾 烈 申 龍 達 李 惠 秀
許 程 朴 亨 鍾 李 元 暢
監 事： 朴 南 永 車 喆 煥
顧 問： 尹 快 炳
副 會 長： 金 命 鎬 申 光 淳
總 務 部 長： 鄭 文 植
 次 長： 李 容 旭
指 導 部 長： 金 貞 順
專 業 部 長： 鄭 勇

定期刊行物： 大韓保健協會誌 (半年間)

保健消息 (격월간)

購 讀 處： 大韓保健協會 事務室

大韓不妊施術協會

Korean Association for Voluntary Sterilization (KAVS)

110 서울特別市 鍾路區 寬勳洞 151 ~ 1 (근학빌딩 502 号)

電話 : 74-1491

72-0783

代表者 : 會長 朴 贊 武

創立年月日 : 1975年2月5日

設立目的 및 主要機能 : 男女不妊術의 普及을 추진시키고 研究를 조성함으로써 건전한 家庭을 유지하고 나아가서는 國民福祉向上에 寄與함을 目的으로 한다.

活動主題範圍 : 1) 男女不妊術의 施術參與, 訓練, 勸獎

2) 男女 不妊術의 理論, 實技, 效能에 관한 學術的 研究

3) 研究發表會, 學術講演會의 開催

國外團體와의 關係 : 1) IPAVS (International Project Association for Voluntary Sterilization)

2) WFAVS 會員國 加入

任職員名單： 理事： 沈 達 燮 金 鐸 一
 李 宗 珍 金 世 景
 金 勝 煜 徐 成 鐸
 裴 炳 霄

諮問委員：

(事業運營)： 權 舜 赫 金 命 鎬
 金 容 完 朴 根 柱
 申 亥 植 梁 在 謨
 鄭 慶 均

(男子不妊術)： 金 東 翰 金 洙 鄉
 金 世 景 金 漢 璠
 閔 丙 甲 李 鎮 斌
 鄭 承 和 蔡 秀 応

(女子不妊術)： 姜 信 明 權 純 旭
 羅 建 榮 朴 贊 武
 裴 炳 霄 宋 尙 煥
 安 在 榮 洪 性 鳳

副 會 長： 郭 頭 模 朴 亨 鍾

事務總長： 金 時 台

訓練部長： 金 準 植

管理部長： 黃 榮 煥

總務部長： 崔 熙 教

大韓不妊學會

Korean Society of Fertility and Sterility

110 서울特別市 鍾路區 蓮建洞 28 서울의대부속병원내

電話：762-5170 ~ 9 (交572)

763-1770

代表者：會長 朱 權 源

創立年月日：1972年7月28日

設立目的 및 主要機能：人類 및 哺乳動物의 生殖에 관한 理論과 그 應用에 관한 研究業績의 發表, 知識의 交換, 情報의 提供등을 行하며 따라서 學術의 發展과 人類의 福祉에 寄与함을 目的으로 한다.

活動主題範圍：研究發表會 및 學術講演會의 開催 學會誌 및 其他
學術圖書의 發刊

國外團體와의關係：國際不妊學會

任職員名單：副會長：洪 性 鳳

趙 完 圭

李 榮 韶

監 事：朴 機 夏

金 斗 相

總務理事：申 冕 雨

編輯理事：襄 炳 胄

學術理事： 洪 性 鳳

評 理 事： 羅 建 榮 朴 贊 武

金 斗 相 李 熙 永

朱 槿 源 王 宗 舜

姜 永 善 李 熙 東

幹 事： 高 聖 健

定期刊行物： 大韓不妊学会雜誌 (반년간)

購 讀 處： 서울대학교医科大学 産婦人科 申冕雨 教授室

大韓女子基督教青年聯合會 (YWCA)

National YWCA of Korea

110 서울特別市 中區 明洞1街1 - 3

電話 : 776-9706 ~ 7

776-9931

代表者 : 會長 孫 仁 奭

創立年月日 : 1922年4月20日

設立目的 및 主要機能 : 女性들로 하여금 平和와 正義의 社會를
建設하는데 寄與하게 함.

女性基督教教育, 社會教育, 福祉事業.

活動主題範圍 : 宗教教育, 成人教育, 女性福祉向上, 職業보도와 職業알
선, 國際理解증진, 靑少女活動, 保健體育, 기술진흥, 社
會運動

任職員名單 : 副會長 : 金 甲 順 金 賢 子

書 記 : 金 英 姬 金 淑 姬

會 計 : 文 胎 任 俞 聖 順

總 務 : 朴 淳 陽

幹 事 : 金 恩 慶 李 鍾 鄉

李 珍 鎔 徐 采 玟

車 敬 愛 黃 惠 淑

定期刊行物 : 韓國 YWCA (월간)

韓國 YWCA 연감

購 読 處 : 大韓 YWCA 연합회 -119-

大 韓 助 產 協 會

100 서울特別市 中区 双林洞 266~2

電話：269-1972

代 表 者： 會 長 金 勤 花

創 立 年 月 日： 1946 年 4 月 11 日

設 立 目 的 及 主 要 機 能： 會 員 的 知 識 及 技 術 向 上 을 圖 謀 하 고 助
產 倫 理 를 嚴 守 하 며 業 務 遂 行 에 關 한 便 宜 와 權 益 保 障 등
會 員 相 互 間 的 親 善 을 圖 謀 하 여 國 家 保 健 事 業 에 寄 與 함 을
目 的 으 로 한 다 .

活 動 主 題 範 圍：

- 1) 助 產 員 보 수 教 育 및 助 產 教 育
- 2) 助 產 業 務 的 改 善 및 向 上
- 3) 國 民 保 健 및 母 子 保 健, 家 族 計 劃 事 業
- 4) 助 產 事 業 에 關 聯 된 各 種 調 查 統 計
- 5) 國 際 交 流 및 知 識 交 換
- 6) 不 遇 女 性 에 對 한 保 健 指 導

國 外 團 體 와 의 關 係： 國 際 助 產 員 聯 盟

任 職 員 名 單： 副 會 長： 金 明 在 河 玉 姬

總 務 部： 安 奉 花

財 務 部： 趙 松 鶴 朴 昭 紅

事 業 部： 李 順 愛 金 景 淑

教 育 部： 李 奉 雨 黃 金 福

監 事： 宋 明 淑 金 賢 喆

東南亞人口問題研究協議會

Committee for Comparative Behavioral
Studies in Population (COMBEP)

110 서울特別市 鍾路區 安國洞 163 番地

電話：73-8611 ~ 4

代表者：事務總長 李 星 珍

創立年月日：1974年9月1日

設立目的 및 主要機能：

- 1) 東南亞細亞 여러 나라의 人口問題研究機關 및 研究者들간의 의사소통 체제구축
- 2) 各國의 研究資料, 研究情報, 研究資源等의 相互交換
- 3) 人口問題解決을 위한 各鍾 研究主題選定, 開發 및 優先順位決定
- 4) 研究遂行을 위한 資金誘致 및 配分
- 5) 各種 國際會議 및 協議會 開催
- 6) 뉴스레터, 各種 案内書의 研究情報交流을 위한 出版

活動主題範圍：

國外團體와의 關係：

美國 포드財團 (Ford Foundation)

캐나다 국제개발연구소 (IDRC)

任 員 名 單：理 學 (필 리 핀) Rodolfo A. Bulatao
(香 港) Betty Jamie Chung
(美 國) James A. Palmore, Jr.
(타 일 란 드) Lilhit Dhiravegin
(인 도 네 시 아) Masri Singarimbun

定 期 刊 行 物： Newsletter (반 년 간)

Directory

購 読 處： 東 南 亞 人 口 問 題 研 究 協 議 會 事 務 總 長

舍北地域保健協會

Sabuk Community Health Care Corporation

110 서울特別市 鍾路區 敦義洞 114-1 草洞教會빌딩內

電話：782-6425 (서울)

: 사북 3121

代表者：鄭 熙 燮

創立年月日：1975年5月27日

設立目的 및 主要機能：本協會는 강원도 정선군 사북읍 및 인근地域の 보건의료사업 지원과 보건의료에 관한 諸問題의 調查研究 및 開發로써 地域社會의 福祉向上에 寄與한다.

- 1) 地域社會住民을 위한 병원건립운영 지원
- 2) 地域社會住民을 위한 保健醫療事業 지원
- 3) 地域社會의 防疫 및 環境保存에 관한 調查研究
- 4) 醫療보험에 관한 調查研究 및 指導啓蒙事業
- 5) 地域社會 保健醫療의 시범사업지원
- 6) 保健醫療分野에 대한 조사연구사업
- 7) 其他 目的達成을 위해 必要한 事業

活動主題範圍：地域社會開發 및 保健事業 전반

任職員名單：理事：張承台 朴亨鍾

李 起 鴻 安 致 烈

朴 景 華 캐틀 . B . 하치스

監 導 : 姜 鳳 秀

事 務 局 長 : 鄭 聖 牧

부속동원보전원 院 長 : 韋 英 燮

" 事 務 局 長 : 朴 선 수

유네스코 한국위원회

Korean National Commission for UNESCO

100 서울特別市 中区 明洞2街 50-16

電話：776-4751~2 기획실
776-4755 총무부
776-4754 교육과학부
776-2804~5 문화홍보부
776-4402~3 청년원
776-2661~9 (交)

代表者：事務總長 金圭沢

創立年月日：1954年1月30日

設立目的 및 主要機能：教育, 科学 및 文化活動을 통하여 諸國民
間의 協力을 促進함으로써 世界平和와 國家發展에 寄
與함을 目的으로 한다.

教育, 科学, 文化, 弘報에 관한 事業을 企劃, 推進하며
유네스코 本部를 비롯하여 유엔 및 그 專門機關
그리고 各 會員國 및 國內外 關係團體와의 連絡,
協助 및 資料交換業務를 遂行한다.

活動主題範圍：教育, 科学, 文化, 弘報에 관한 分野

國外團體와의關係：UN 및 UNESCO 산하 研究團體 및 非政府機構

UNESCO 會員國의 主要研究團體

任職員名單：監 事：金 榮 炳

企劃室長(代理)：鄭 斗 鎔

企劃課長： (대리) 白雲善

資料課長： 辺大昇

總務部長： 權五均

總務課長： 襄龍波

經理課長： 朴太炫

子宅課長： 張允秀

會計管理課長： 文正吉

教育科学部長： 金鎮元

教育課長：

自然科学課長： 白善福

社会科学課長： 白善福

文化弘報部長： 白承吉

文化課長： 金德和

弘報課長： 李允熙

出版課長： 任文榮

青年院長： 李球載

研修課長： 李光永

運營課長： 金征基

協會課長： 劉 璣

定期刊行物： Korea Journal (월간)

Revue de Coree (계간)

Social Science Journal (년간)

유네스코 푸리에 (월간)

유네스코 뉴스 (격주간) 새물결지

購 読 処 : 유네스코 한국위원회 총무부

유엔인구활동기금 가족계획기술자문단

UNFPA - MOHSA

In-Country Technical Assistance Mission (ICTAM)

110 서울特別市 鍾路区 蓮建洞 28. 서울대학교 보건대학원내

電話 : 762-7698

代表者 : 事業執行官 權 彛 赫

創立年月日 : 1974年 月 日

設立目的 및 主要機能 : 家族計劃事業에 관한 기술자문

活動主題範圍 : 家族計劃分野

國外團體와의 關係 : UNFPA

任職員名單 : 常任委員 : 朴 亨 鍾 梁 在 謨

李 宗 珍 金 鐸 一

諮問委員 : 高 応 麟 文 玉 綸 朴 廷 湜

朴 贊 武 徐 正 宇 李 時 伯

朱 鶴 中 韓 相 福

事務局長 : 金 漢 敬

行政職 : 朴 英 遠

人 口 問 題 研 究 所

Institute of Population Problems (IPP)

100 서울特別市 中区 亭洞2街78 (미주빌딩내)

電話：267-8192 ~ 5

代 表 者： 所長 朴 恩 台

創立年月日： 1965年7月29日

設立目的 및 主要機能： 貧弱한 資本과 資源으로 강한 意慾과 努力을 통해서 經濟發展을 推進함에 있어 人口의 增加가 이를 蚕食하므로 時代的 要請에 의해 이 問題를 담당할 專門機關으로서 장기적인 計劃을 세우고 人口問題에 관한 諸般資料를 供給 交換함을 目的으로 한다.

우리나라 經濟事情과 人口政策의 方向을 設定하고 家族計劃事業의 效率化를 推進하며, 諸般人口問題에 관한 資料를 蒐集 情報交換, 研究함을 主要機能으로 한다.

活動主題範圍： 人口問題 및 人口学全般, 社会学, 經濟学, 社会經濟的 發展, 家族計劃 및 避妊, 母子保健 및 公衆保健, 家族計劃弘報, 教育, 啓蒙, 保健統計 및 其他統計 (人口問題, 人口学 및 家族計劃에 關聯되는 諸般問題)

- 国外團體와의關係：1) UN Bureau of Social Affairs in Charge
of Population Branch
- 2) ESCAP Division of Social Affairs
- 3) UN Asian Institute for Economic Development and Planning Bangkok
- 4) Population Council, New York

任職員名單：理事：朴奎祥 羅世振 辺時敏
河相洛 權彞赫 梁在謨
李宗珍 鄭熙燮 尹汝訓
洪鍾寬 金鎔采 黃一清
朱鶴中

監事：玄炳武

副所長：尹鍾周

諮問 員 研究委員：

人口統計：金大泳 尹鍾周

趙利濟 高甲錫

高応麟 李東宇

人力開發：金秀坤 金達鉉

金大模 朴來榮

襄茂基

人口資質：朴亨鍾 李海英

許程文 玉綸

	宋 建 鏞	安 啓 春
	李 星 珍	李 時 伯
	鄭 慶 均	
人口及環境：	廬 降 熙	金 安 濟
	金 正 根	金 鍾 仁
	魚 允 培	李 喆 晟
	李 漢 淳	鄧 勇

定期刊行物： 人口問題論集 (년간)

主婦클럽聯合會

Korea Federation of Housewives Clubs

100 서울特別市 中区 南倉洞1 - 2. 세로나백화점 6층

電話： 22-4227

23-6645

代表者：會長 鄭 忠 良

創立年月日： 1966年7月20日

設立目的 및 主要機能： 家庭主婦로 하여금 主婦로서 갖추어야 할 資質과 인격도야에 힘쓰고, 상호간의 親睦으로 아름다운 社会氣風을 造成하여, 貞貞하고 성실한 家庭을 이룩하는 동시에 積極的인 社会奉仕로서 地域社会和 國家發展에 이바지 할 것을 目的으로 한다.

- 1) 신사임당의 날 紀念行事 開催
- 2) 技術教育 및 副業幹旋
- 3) 援護 및 救護事業
- 4) 啓蒙 및 教養講座
- 5) 結婚相談
- 6) 消費者保護事業, 告發센터設備
- 7) 人口問題事業
- 8) 主婦클럽聯合會 消息 發刊

活動主題範圍：消費者保護, 人口問題, 結婚相談, 教養講座

国外團體와의 關係： Federation of Asia Women's Club
Association

職員名單： 事務 處 長： 金 天 柱
 總 務： 洪 明 洵
消費者問題研究部長： 金 淳
相 談 部 幹 事： 李 恩 愛 姜 敬 娟
과 출 부 幹 事： 李 英 姬
 幹 事： 蔡 任 淑

한 국 가 톨 릭 병 원 협 회

Korean Catholic Hospital Association

100 서울特別市 中区 明洞2街 1번지 (가톨릭의대부속
성모병원 기획실내)
電話 : 776-4086
776-4051 (交 88)

代表者 : 會長 金 昌 烈

創立年月日 : 1967年9月 日

設立目的 및 主要機能 : 医療活動을 통한 傳敎事業 會員 病院間의
親睦과 醫療要員 訓練敎育 醫療施設 및 技術相互交換
病院行政, 患者診療 및 學術活動, 年2回 月報(會誌)
發刊, 年2回 세미나 開催, 外國團體와의 交流

活動主題範圍 : 病院行政, 患者診療등 醫療活動 全般 및 人口와 家族
計劃, 母子保健, 營養 및 其他 保健醫學全般(특히 宗
敎와 人口問題)

外國團體와의關係 : 아시아 가톨릭病院協會와 世界가톨릭病院協會 會員
國際自然家族計劃聯盟에 加入
FPIA, NFPC(Australia), PC

職員名單 : 總務部長 : 崔 始 龍

事務長 : 許 允 鐸

定期刊行物 : 韓國가톨릭病院協會誌 (반년간)

購 読 處 : 韓國가톨릭病院協會 事務長

韓國經營者協會

Korean Employers' Association

110 서울特別市 鍾路區 貫鉄洞10. 삼일로빌딩 26層

電話：74-7453

74-2249

70-6203

代表者：會長 金 龍 周

創立年月日：1970年7月15日

設立目的 및 主要機能：經營者間의 긴밀한 紐帶，勞使間의 理解增進，協助體制的 強化 및 企業經營科學化와 合理的 勞動政策과 健全한 勞動運動의 유도를 통한 產業社會의 發展과 國際競爭強化에 이바지함을 目的으로 한다.

活動主題範圍：勞動經濟 및 勞使關係(賃金, 雇傭等)全般, 人力, 人口問題

國外團體와의 關係：ILO, IOE (國際使用者機構)

職員名單：專務理事：尹 能 善

常務理事：黃 正 顯

調查部長：黃 建

企劃室長：趙 潤 馨

企劃次長：禹 鍾 寬

定期刊行物：경영희보(월간), 노동경제리뷰(월간)

韓國基督教教會協議會 愛育委員會

National Council of Churches in Korea

Family Planning Committee

110 서울特別市 鍾路區 蓮池洞 136-12

연동교회 교육 사회관 114호

電話：763-9784

代表者：委員長 金 炯 台

創立年月日：1971年2月23日

設立目的 및 主要機能：

- 1) 医療機關 또는 社會團體에서 家族計劃事業을 遂行하도록 돕는다.
- 2) 여러 團體 특히 教會의 人口問題와 家族計劃活動 프로그램에 대한 研究를 奨勵한다.
- 3) 교역자, 교회 女性指導者와 協力하여 敎界에서 家族計劃事業을 實施하도록 돕는다.
- 4) 家族計劃事業에 必要한 事業資金(施術費等)을 補助해주고 家庭이 人權신장과 民主主義의 실현의 기본적인 社會 단위임을 재확인 시킨다.
- 5) 급변하는 時代에서 새로운 선교의 차원과 內容으로 家族計劃事業을 推進하여 基督教倫理 定立과

責任性있는 오늘날 敎界의 当面한 重要性과 必要性
을 인식시킨다.

活動主題範圍： 人口問題 및 家族計劃

國外團體와의 關係： Family Planning International Assistance
Oxford Committee for Family Relief the
World Council of Churches .USAID

職員名單： 事業部長： 禹 定 希
教育幹事： 李 正 心
行政書記： 金 光 禧
會 計： 吳 光 順
서울地域責任者： 金 仁 宇
부산地域責任者： 裴 福 尋
대전地域責任者： 李 仁 源
광주地域責任者： 文 恩 子

韓國勞動組合總聯盟

Federation of Korean Trade Union

150 서울特別市 永登浦區 汝矣島洞 1 - 117

電話：782-3884 ~ 7

代表者：委員長 鄭 東 虎

創立年月日：1946年3月10日

設立目的 및 主要機能：勞動者의 經濟的 社会的 地位向上

活動主題範圍：勤勞者를 위한 諸般事項，賃金，勞動條件，作業環境改善

國外團體와의關係：1) International Confederation of Free

Trade Unions(ICFTU) - 국제자유노련加盟

2) ICFTU-Asian Regional Organization加盟

3) 전 日本 總同盟 및 自由中國 총공회와 인사
교류

職員名單：副委員長：尹 弘 稷

事務次長：李 憲 琦

總務局長：鄭 健 燮

組織宣傳局長：金 昌 潤

爭議調查局長：金 德 華

福祉婦女局長：金 永 姬

企劃研究室長：羅 紋 燮
企劃研究委員：金 錦 守
總務部長：金 広 浩
國際部長：崔 翊 玉
組織部長：曹 春 九
社会福祉部長：金 根 和
法規部長：金 義 燦
調查統計部長：崔 完 植
對策室長：金 昌 源
企劃部長：朴 弘 燮

定期刊行物： 한국노총 (월간)

한국노총 가족계획관 (월간)

購 読 処： 한국노총 교육선전부 ()

韓國農村衛生院

Korean Institute for Rural Health

511 全北郡山市 開井洞 413 番地

電話：군산 105, 3135-3137

代表者：院長 金 庚 湜

創立年月日：1948年7月1日

設立目的 및 主要機能：農漁村民의 保健水準向上, 豫防医学 및 診療看護教育實施을 目的으로 한다.

- 1) 公衆保健指導者와 農漁村地域에 公衆保健施設 擴張
- 2) 農漁村 無料診療所 設置 医療施設擴大
- 3) 地域社会開發 유치원 施設
- 4) 看護專門學校 設立 保健要員確保
- 5) 地域社会住民의 生活水準向上
- 6) 政府의 行政的 支援 建議

活動主題範圍：人口動態 및 人口問題

家族計劃(弘報, 教育, 啓蒙包含) 母子保健, 公衆保健,
豫防医学, 營養, 疫学, 環境, 保健

国外團體와의 關係：

職員名單： 崔 春 鎬 金 潤 熙 尹 尙 遠
金 吉 訓 李 永 來 李 柱 民

安 致 玉 文 昌 根 車 尋 童

黃 敏 喆

定期刊行物： 농촌위생

韓 國 保 健 統 計 學 會

Korean Biometric Association

120 서울特別市 西大門區 新村洞 134 番地

연세대학교 의과대학내

電話 : 32-0161 ~ 7

32-0171 ~ 9

33-0131 ~ 45

33-8361 ~ 9

(交2503)

代 表 者 : 會 長 李 英 煥

創 立 年 月 日 : 1972 年 9 月 日

設 立 目 的 及 主 要 機 能 :

- 1) 醫學, 生物學, 保健學 및 人口學의 統計學的 方法
에 의한 研究의 增進
- 2) 會員間의 分野에 대한 새로운 知識의 普及이나 交換
- 3) 이 分野의 社會奉仕로서의 教育的 기능의 증진
- 4) 研究 및 學會活動, 세미나開催, 統計學 方法論에
대한 公開教育을 위한 月例發表會, 學會誌 發行

活 動 主 題 範 圍 : 國 內 : 國 內 會 員 間 的 學 術 發 表, 教 育, 講 演

國 外 : 世 界 各 國 的 統 計 學 會, 保 健 統 計 學 會 와 情
報 文 獻, 雜 誌 交 換

国外團體와의關係： WHO, ASA (美国統計学会) , ASA 内の Teachers
Association of Medical Statistic, IUSSP

任職員名單： 理事： 李 東 宇, 高 応 麟, 孟 光 鎬
総務： 安 少 栄

定 期 刊 行 物： 韓国保健統計学会誌 (半年間)

購 読 処： 韓国保健統計学会 会長

韓國社會開發協會

Korean Institute for Social Development

110 서울特別市 鍾路區 敦義洞 114-1

(草洞教會빌딩내)

電話：782-7458

782-6425

782-6538

代表者：會長 鄭 熙 燮

創立年月日：1972年3月 日

設立目的 및 主要機能：社會開發計劃에 관한 諸問題를 調查研究하고 國民의 理解를 促進시키며 國際間的 協調를 圖謀하여 社會開發計劃模型을 確立하는 동시에 關係專門委員을 養成하여 우리나라 社會開發의 效率的 普及發展에 寄與함을 目的으로 한다.

- 1) 社會開發에 관한 諸問題의 調查, 研究 및 發展
- 2) 社會開發에 관한 啓蒙 및 專門委員의 養成
- 3) 社會開發에 관한 刊行物의 出版
- 4) 社會開發에 관한 建議 및 諮問
- 5) 諸外國과의 社會開發技術 및 文獻導入과 普及

活動主題範圍：人口問題 및 家族計劃을 包含한 社會開發全般

國外團體와의 關係：

任職員名單： 理事： 文 炳 鍊 崔 千 松

李 洵 姜 南 熙

監 事： 金 亨 瑞 曹 尋 紘

定期刊行物： 노동공론 (월간)

韓 國 社 會 科 學 研 究 協 議 會

Korean Social Science Research Council (KOSSREC)

110 서울特別市 中区 明洞2街50-16 . 유네스코한국위원회내

電話：776-2661

(交42)

代 表 者： 会 長 高 炳 翊

創立年月日： 1976年4月1日

設立目的 및 主要機能： 순수한 學術團體로서 社會科學界 各學問間의 相互協同을 기함과 아울러 韓國의 社會, 政治, 經濟, 文化 및 教育에 관한 研究를 企劃, 組織 및 支援하는데 目的을 둔다.

活動主題範圍： 1) 研究의 企劃, 組織 및 支援事業

2) 國內外에 걸친 學術情報: 交換事業

3) 出版物의 刊行事業

4) 其他 必要한 事業

國外團體와의關係： AASSREC (아시아 사회과학 연구협의회)

CNSSC (국가사회과학협의회 총연합회)

任職員名單： 副 會 長： 朴 基 赫 朴 東 緒

研究委員長： 韓 培 浩

編輯委員長： 林 鍾 哲

總 務： 韓 相 福

監 事： 黃 一 清 黃 禎 奎

幹 事： 柳 柄 秀

定期刊行物： 社会科学論文集 (Social Science Journal) (年 2 回)

사회과학소식 (年 2 回)

購 読 処： 한국사회과학연구협의회

韓國社會學會

Korean Sociological Association

151 서울特別市 冠岳區 新林2洞 山56-1

서울대학교 사회학과內

電話：877-0100 ~ 9

877-5010 ~ 9

代表者：會長 尹 鍾 周

創立年月日：1957年5月5日

設立目的 및 主要機能：1) 國內社會學의 進실한 發展

2) 會員 상호간의 親睦圖謀

活動主題範圍：1) 春季 및 秋季 社會學 大會

2) 月例發表會

3) 學術誌 發刊

國外團體와의 關係：International Sociological Association

任職員名單：副會長：金 璟 東 林 熿 燮

監 事：崔 在 錫

評議員：全 炳 梓 姜 賢 斗 金 彩 濶

崔 信 德 金 漢 超 權 圭 植

李 泰 侯 金 泳 謨 尹 墻 燮

李 康 洙 沈 允 宗 黃 性 模

幹 事：金 弼 東

定期刊行物：韓國社會學(年刊)

購 讀 處：서울대학교 社會學科 事務室

韓 国 女 性 团 体 協 議 会

National Council of Women

of the Republic of Korea, Inc.

140 서울特別市 龍山区 漢江路 3街 40의 427호

794-4560

電話 :

793-5196

代 表 者 : 会長 李 喆 卿

創立年月日 : 1959年 12月 16日

設立目的 및 主要機能 : 本 会는 女性团体間의 相互協力과 親善 增
進을 도모함으로써 女性团体의 發展과 女性의 地位向
上을 促進시키고 福祉社会를 이룩하는 일에 積極 参
与하도록 勸奨하며 社会的으로는 女性의 統一된 意見
을 反映한다.

活動主題範圍 : 總力安保事業, 새 마을事業 및 地域開發, 女性地位向上,
消費者保護, 社会福祉等에 關한 研究, 人口問題特別事業
弘報活動 및 出版事業, 國內外 女性团体와의 資料交換
및 協助

国外团体와의關係 : 國際女性团体協議会 (ICW)

그 外 各國 女性团体協議会

任職員名單： 副會長：洪淑子，金慕妊，李小蘭
書記：金惠英，李順玉
會計：金璟梧 吳春姬
監事：朴正子，文龍珠
財政委員會 委員長：吳春姬
出版公報委員會 委員長：朱月榮
組織管理委員會 委員長：李小蘭
企劃研究委員會 委員長：金慕妊
國際關係委員會 委員長：李季順
事務處 長：李堯植

定期刊行物：여성 (月刊)

THE WOMEN (年2 - 3回)

購讀處：韓國女性團體協議會 事務局

韓 國 人 口 學 會

Population Association of Korea

110 서울特別市 鍾路區 蓮建洞 28番地

서울大 保健大學院 301호

電話： 762-5091~5
762-9103

代 表 者： 會長 金 正 根

創立年月日： 1976年2月14日

設立目的 및 主要機能：人口學에 對한 科學的研究과 知識 普及을
目的으로 하며 學會誌 發行 및 學術發表會 等을 開
催하여 情報交換을 한다.

活動主題範圍：一般 人口問題 및 人口學, 社會學等

國外團體와의關係

任職員名單： 副會長： 高 甲 錫 安 啓 春

監 事： 金 榮 權 李 時 伯

評議員： 姜 鳳 秀 高 允 麟 權 泰 煥 金 炳 祐
金 允 翊 金 日 坤 金 載 埜 朴 在 榮
朴 亨 鍾 慎 克 範 尹 鍾 周 李 東 宇
李 漢 淳 李 薰 求 鄭 慶 均 朱 鶴 中
沈 達 燮 崔 至 薰

總 務： 全 泰 允

定期刊行物：韓國人口學會誌 (年間)

韓國行動科學研究所
Korean Institute for Research in the
Behavioral Sciences (KIRBS)

110 서울特別市 鍾路區 安國洞 163番地

電話：73-8611 ~ 4

代表者：所長 李 星 珍

創立年月日：1968年9月14日

設立目的 및 主要機能：行動科學 全般에 걸친 理論的, 實際的 研究
를 通해 人間能力을 開發하고 社會 各 機關의 能率
向上을 圖謀하여 國家發展에 寄與함을 그 目的으로
하여 設立됨.

活動主題範圍：社會開發研究, 組織開發研究, 學習開發研究, 兒童發達研究,
檢査開發研究, 讀書行動研究, 兒童相談研究

國外團體와의 關係：行動科學의 繼續的인 發展과 研究情報의 相互
交流 및 研究支援體制를 爲하여 國際機關과 緊密한
關係를 맺고 있다 (美國行動科學研究所, 美國國際開發處,
포드財團, 록펠러財團, 美國人口協會, 캐나다國際開發研究
所, 國際家族計劃聯盟, 유엔人口活動基金, 유엔國際兒童基
金, 世界保健機構 等)

職員名單：副 所 長：李 勳 求（研究），吳 榮 煥（行政）

研究教授：朴 性 洙

管理部長：

社會開發部：李 鎮 煥 金 基 奭 張 聖 洙

劉 禧 潯 權 聖 雅

組織開發部：孫 忠 基 金 俊 坤 閔 丙 模

朴 竣 成 金 秉 萬 李 聖 虎

姜 邦 鉉 金 文 石 鄭 然 曠

檢查開發部：姜 勝 浩 申 鉉 正

學習開發部：俞 孝 順 吳 萬 錫 李 在 信

姜 泰 重 具 敬 謨 辛 玉 順

徐 永 鉉

兒童發達部：許 敬 哲 鄭 鎮 坤 李 龍 南

高 炯 一 林 再 沢 朴 永 信

鄭 美 羅 桂 貞 姬 申 澈 嬉

韓 美 羅 鄭 銀 珠

相談研究室：洪 準 杓 李 鍾 漢 金 泰 浩

定期刊行物：研究노트（不定期），研究報告書（不定期），行動科學（隔

月刊），組織開發（季刊），學校學習（季刊），

行動科學消息（不定期），兒童發達（季刊）

購 讀 處：韓國行動科學研究所 企劃管理室長

韓國 幸福한 家庭運動 全國協議會

Happy Family Movement

110 서울特別市 鍾路區 慶雲洞 89-4

(가톨릭医科大学 구내 214호)

電話：75-4161～9 (交 98)

代表者：會長 曹圭常

創立年月日：1975年5月28日

設立目的 및 主要機能：모든 家庭의 聖化와 福祉를 위하여

1) 家庭生活(家庭道德)指導

2) 家族計劃(自然的)勸奨指導：세미나, 指導要員教育,

家族計劃相談

活動主題範圍：家庭道德, 子女教育, 家族計劃, 母子保健(IEC)

宗教와 人口問題

國外團體와關係：國際自然家族計劃聯盟(FPIA)

家庭生活 增進運動 國際聯盟(IFFLP)

P. C., NFPC(Australia)

職員名單：總 裁：朴 토 마 주교

副 會 長：柳 桂 完

財政·涉外分科委員長：宋 京 燮

神學·師牧分科委員長：金 昌 烈

医学・社会分科委員長：金承光

事務局長：孟光鎬

事務長：金恩卿

定期刊行物：韓国幸福社家庭運動月報（隔月刊）

購読処：韓国幸福社家庭運動 全国協議会 事務長

弘報産學開究院

Communication Counselling and Research Institute

120 서울特別市 西大門區 新村洞 134 番地

延世大學校 徐正宇 教授室

32-0161~9

電話：32-0171~9

33-0131~45

代表者：院長 徐正宇

創立年月日：1976年4月1日

設立目的 및 主要機能：諸般 커뮤니케이션活動과 戰略調查研究

活動主題範圍：人口를 包含한 커뮤니케이션分野

國外團體와의關係：ICARP

職員名單：研究委員：徐正宇（延世大 新聞放送學科 教授）

車培根（서울大 新聞學科 教授）

崔昌燮（西江大 新聞放送學科 教授）

研究員：金學錄

ASI 마아케트 리서치 韓國支社
ASI Market Research Inc.(Korea)

110 서울特別市 鍾路区 臥龍洞 98.(臥龍빌딩三層)

電話：261 - 0601 ~ 2

代表者：支社長 William Hall, 鄭 大 然

創立年月日：1973年3月20日

設立目的 및 主要機能：市場調査에 專門的 知識을 갖추고 調査를
代行, 마케팅活動의 最大效果를 연계함.

市場調査, 消費者調査, 廣告매체調査의 調査代行 專門機關

活動主題範圍：市場, 消費者, 廣告, 매체調査의 代行, 家族計劃매스컴의

效果調査, 消費財製造業을 對象으로 市場調査 용역依賴

業務

国外団体와의關係：U.S.A., Tokyo, Hong Kong, Singapore

Frankfurt 等に Network가 있음.

美國 Los Angeles에 本社

職員名單：崔京九 崔相文

趙成敏 吳斗鉉

附 錄

Appendix



家族計劃研究院

- 고 갑석 한국 피임보급 실태조사 79.1 ~ 79.12 WFS
- 고 갑석 도시 저소득층 가족계획사업 평가 79.1 ~ 79.6 UNFPA
- 고 갑석 가족계획 실천율 조사 79.1 ~ 79.6 국고
- 공 세권 피임보급 체계가 피임수용에 미치는 영향 연구 79.1 ~ 79.12 국고
- 공 세권 목표량제도 개선 연구 79.1 ~ 79.12 ICARF
- 김 재준 인구정보자료 번역사업 78 ~ 79 UNFPA
- 김 지자 미혼 남녀를 대상으로한 인구 및 가족계획에 대한 태도 조사 79.1 ~ 79.12 국고
- 김 지자 농촌지역 사회에서의 가족계획관련 정보교환 행동 특성연구 79.1 ~ 79.12 국고
- 김 지자 한국 가족계획 홍보사업평가 (용역사업 포함) 79.1 ~ 79.6 UNFPA
- 문 현상 전국 및 지역별 인구추계 79.1 ~ 79.12 국고
- 문 현상 도시 농촌간 인구이동 현상과 이의 가족계획 및 출산수준변동에 미친 영향에 관한 연구 79.1 ~ 79.12 국고
- 문 현상 가족계획사업 평가조사 79.1 ~ 79.6 UNFPA
- 이 시백 자비부담 가족계획 수용자 증대를 통한 가족계획 보급체제 개선 79.1 ~ 79.9 UNFPA

위한 시범 연구

- 임 종권 인공유산의 실태와 합병증에 관한 연구 79.1~79.12 국고
- 정 영일 대도시 보건소 가족계획요원의 활동개선에 관한 연구 79.1~79.12 국고
- 조 남훈 78 사업평가 및 79 사업추진 세미나 79.1~79.7 국고
- 조 남훈 가족계획사업 경영정보의 제도개발 79.1~79.12 UNFPA
및 도입에 관한 연구
- 조 남훈 가족계획사업 실적분석 및 현지진단 79.1~79.12 국고
- 홍 문식 가족계획보급 극대화 시범 연구 79.1~79.12 EWC
- 홍 성열 피임방법의 상업적 보급촉진을 위한 79.1~79.12 국고
전략연구

韓國開發研究院

- 김 선웅
구 본호 인구이동과 대도시 인구집중문제 연구 79.1~79.12
- 홍 사원
구 본호 경제사회개발과 여성의 지위 79.1~79.12
- 구 성열
구 본호 장기 인구에측을 위한 모형개발 79.1~79.12
- 김 동현
박 중기 한국의 아동및 청소년 복지에 관한 연구 79.1~79.12

韓國教育開發院

- 이 옥임 국민학교용 인구교육사업 지침서 수정 79.1~79.12 UNFPA
이 옥임 성인용 인구교육 프로그램 수정 79.1~79.12 UNFPA
이 옥임 중고 교과서 인구교육관련내용분석 79.1~79.12 UNFPA
이 옥임 환경교육 모형 단원 개발 79.1~79.12 UNFPA
이 옥임 인구교육 순회교육 실시
이 옥임 국민학교용 인구교육 슬라이드 79.1~79.12 국고
제작 및 보급

韓國保健開發研究院

- 유 영해 홍천, 군위, 옥구마을 건강사업 80.6
유 영해 마을 건강사업 사후 평가조사 79.1~79.12
유 영해 병원건립 타당성 조사 79.1~79.7

勞 動 庁

- 사업장 가족계획 진료실 설치 78.7~81.6 UNFPA
사업장 가족계획 홍보사업 79.5~82.4 UNFPA

啓明大學校 産業經營研究所

- 김 수근; 등 Old age pencion as economic incentive for family planning. 78.8~79.12 UNFPA

가톨릭大学医学部 豫防医学教室

- 맹 광호 Multi-center pretest on learning 79.1~79.11
김 승조 Package of natural family planning 79.1~79.12
이 재정

慶北 医大 豫防医学 및 公衆保健教室

- 이 성관 도시 및 농촌인구의 추세 79.1~79.12

慶熙大 医大 産婦人科教室

- 이 원기 복강경 및 미니라파라스코프에 의한 78~79.12
피임술의 통계 관찰

慶熙大 医大 豫防医学教室

- 박 순영 우리나라 중도시 지역 부인 중 인공 79.1~79.12
유산경험 부인의 사회의학적 조사

- 박 양원
박 순영 한국인 질병이 시대적 변천에 따라 78.4 ~ 79.9
이 제구
배 중화 변화된 양상에 관한 통계학적 조사 연구
김 중연

高麗大 医大 産婦人科教室

- 구 병삼 A study on menarche in Korean Woman 79~80
- 구 병삼 A study on Menopause in Korean Woman 79~80
- 구 병삼 여성불임술후 신체기능에 관한 연구 79~80
- 구 병삼 약물에 의한 여성 영구불임술에 관한 연구 79~80 WHO

서울大 社会科学大学 人口 및 發展問題研究所

- 권 태환 Socio-economic factors affecting fertility in Korea 79.1~79.12 UNFPA
- 권 태환 Value of children & its implication in fertility change 77~79.12 UNFPA
- 권 태환 The 1975 Korean census monograph series 79.1~79.12 UNFPA

서울大 行政大学院

- 김 광응 A study on organizational determinants of the integrated family planning program performance 78.7~79.12 ESCAP

서울大 医大 人口医学研究所

김 승욱	<u>종이피임약에 관한 비교 연구</u>	78.6~79.12
김 승욱	<u>소량의 에스티로겐 먹는피임약에 관한 비교 연구</u>	"
김 승욱	<u>초기 임신중절술 직후의 자궁내 장치 효율에 관한 비교 연구</u>	"
김 승욱	<u>여러가지 케뉴라에 의한 조기 임신중절에 관한 임상적 비교연구</u>	"
김 승욱	<u>외과적 여성불임 수술에 관한 비교연구</u>	"
김 승욱	<u>바지날 링에 관한 임상적 연구</u>	"
김 응익	<u>간혹총 감염부인의 먹는피임약 복용에 관한 연구</u>	"
김 응익	<u>자궁내장치 시술부인의 자궁외 임신 및 염증에 관한 사례 연구</u>	"
김 응익	<u>여러가지 수태조절법에 의한 수용도에 관한 연구</u>	"
이 희영	<u>염증성 무정자증의 외과적 정도 재개에 관한 연구</u>	"
채 범석	<u>일부지역 부인의 월경에 의한 혈액소모 상태에 관한 연구</u>	"

권 이혁 간호원 및 의사의 피임시술에 관한 78.6~79.12

비교 연구

권 이혁 인공유산 경험부인에 관한 사회의학적 "

조사 연구

이 진용 먹는피임약 복용과 비타민 결핍에 "

관한 연구

최 규완 선천성 이상의 산전검지법에 관한연구 "

최 규완 태아의 성선택 및 가족계획에 관한연구 "

延世大 東西問題研究院

안 계춘 동구공산권제국의 인구 및 보건정책에 79.1~79.12 문교부

관한 비교 연구

延世大 都市問題研究所

노 정현 Rural-urban migrants, squatter 79.1~79.12

의 2명 settlements and low-income

housing policy in Seoul ;

A field survey.

延世大 社会学科

박 영신 기능공의 직업관 및 사회관에 79.4~80.3 문교부

관한 연구

延世大 人口 및 家族計劃研究所

- 안 계춘 새마을운동에 보건 및 가족계획 78.1~79.12 UNFPA
통합을 시도하는 일-실험연구
- 안 계춘 피임가정보급 시범사업효과 78.12~79.4 PPFK용역연구
측정조사
- 이 동우 인구동태 통계 개선방안에 78.1~80.7 UNFPA.EPB
관한 연구
- 유 경자 경구피임약 복용이 인체 대사 77.4~79.10 IDRC
과정에 미치는 영향
- 김 모임 세계 출산력조사 특별 분석 78.11~79.4 UNFPA
- 이 유복 자궁내 장치의 장기간 삽입이 77.7~79.6 IDRC
인체 자궁내막에 미치는 영향
에 관한 조직학적, 조직화학적
및 전자현미경적 연구

梨花女子大学校 人間發達研究所

- 정 확실
차 재순 한국 청소년의 성윤리관 형성에 관한 78.4~79.9 문교부
연구 (I)

梨花女子大学校 社会学科

- 이 효재
정 자환 Marriage and women's labor force participation
in Korea 78.11~80.11 UNFPA

梨花女子大学校 韓国女性研究所

조형이
이동원: 가족계획과 여성의 역할과의 78.3~79.6 UNFPA
관계에 관한 연구

조형이
이동원: 가족계획과 여성의 역할과의 79.8 UNFPA
관계에 관한 연구세미나
한국 여성관계 자료집 근세편 편찬
여성학 교과서 및 자료 제 편찬

漢陽大学校 医科大学 産婦人科教室

김두상 복강경 불임술에 관한 연구 79.1~79.12

弘益大学校 經濟学科

박래영 Economic value of children and 79.3~80.3 UNFPA
fertility behavior in Kcrea.

大韓保健協會

권이혁 교육자료개발 78~79 연구사업비

大韓不妊施術協會

훈련부 불임시술 의사 훈련 79.11~79.12 IPAVS

훈련부 불임시술 의사보수교육 79.6 IPAVS

人口教育中央本部

신 극범 대학 인구교육 사업 79.1~79.9 UNFPA

韓國 社会科学 研究協議會

한 배호 사회과학 학술용어 79.6~80.5 산학협동재단
표준화 연구

박 동서 한국 사회과학연구 방법 79.9.1 ~ 3 UNESCO
토착화틀 위한 세미나

韓國 行動科学研究所

정 찬섭 한국인의 성선택 사회화과정 연구 77.6~79.12

이 성진
이 진환 서울 저소득 주민의 가족계획실태조사 78.11~79.3 PPFK
장 성수

공업단지 형성에 따른 인구학적 효과

인구정책 수립 과정에 관한 연구

弘報産学開發院

서 정우 한국노총지 가족계획판에 관한 평가조사 79.1~79.10

大韓家族計劃協會

지 도 부 대학생 가족계획 세미나 79.7.11~13.IPPF

산업장 청소년 지도자익살 79.4.25-28.IPPF

어린이 쌍쌍글짓기, 그림그리기 대회 79.5.20.IPPF

(세계 아동의 해 행사)

홍 보 부 가족계획을 위한 홍보계몽 교육자료의 79.7.1~79.9.30

개발과 실험에 관한 평가조사 연세대 사회 과학연구소

UNFPA

지 도 부 어린이 집을 통한 가족계획사업 79.4.25~5.31

평가조사 서울대 인구 및 발전문제연구소

UNFPA

농촌지도원을 통한 가족계획사업 79.10.1~81.9.30.UNFPA

기 획 실 가족계획 홍보실태 조사 78.5~79.8, UNFPA

(심사분석과)

기 획 실 새마을 부녀회교육 사전 사후조사 78.10~79.6

(심사분석과) 설문지 연구분석 연세대 사회 과학연구소

IPPF.

